

ტოპოგრაფიული გეგმა

მისამართი: ქ. თბილისი, დასახლება დიდი დიღომი,
ველოტრეკის მიმდებარედ

01.10.06.001.221 ----- 2941 კვ.მ.

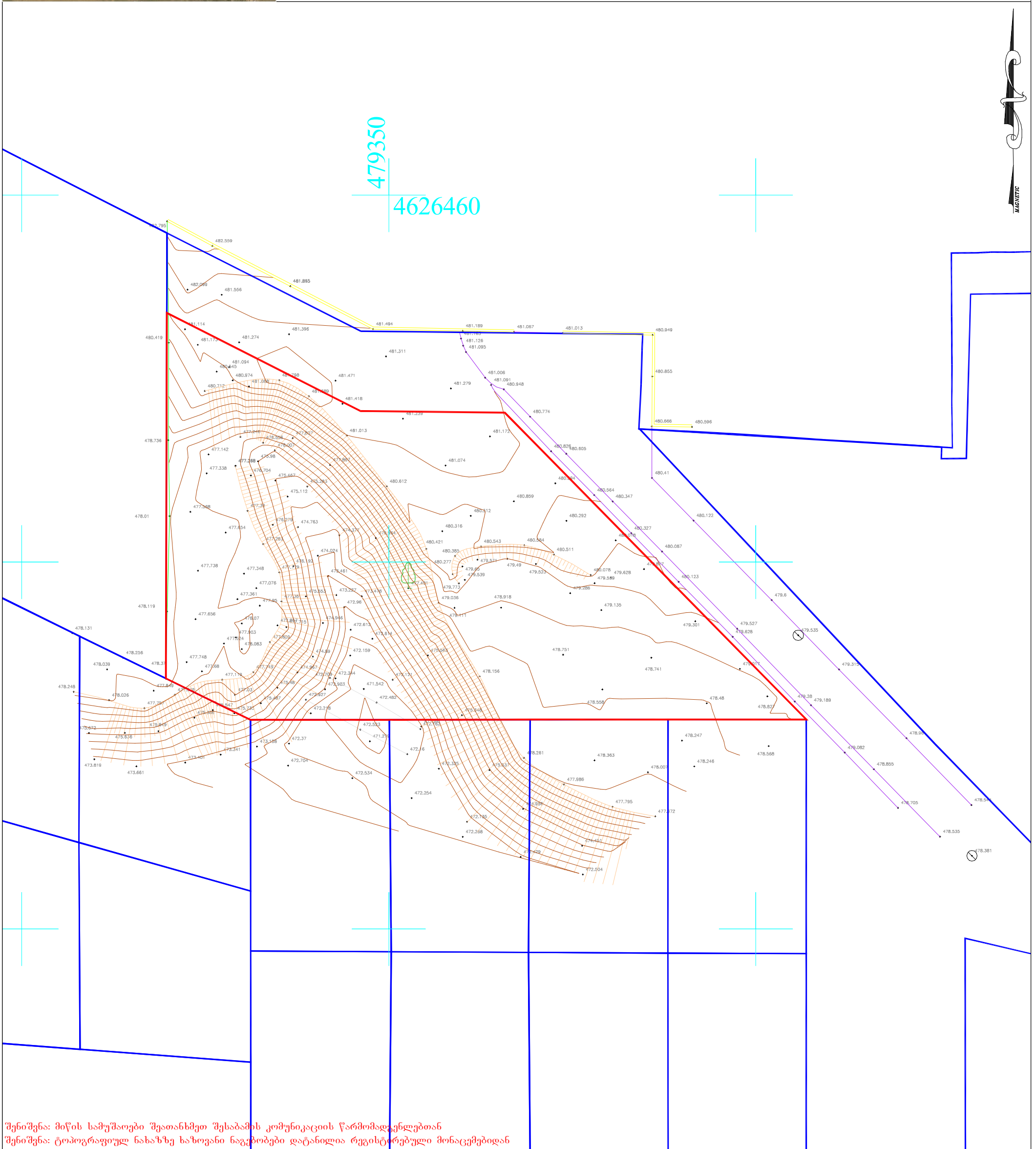

შენიშვნა: მიწის სამუშაოები შეათანხმეთ შესაბამის კომუნიკაციის წარმომადგენლებთან
შენიშვნა: ტოპოგრაფიულ ნახაზზე ხაზოვანი ნაგებობები დატანილია რეგისტრებული მონაცემებიდან

პირობითი აღნიშვნები					
კანალიზაცია	ბუჩქი	ნაკეთის საზღვარი	ღობე-მავთულბადე	ტრანსფორმატორი	
დენის კაბელი	გაზონი	შენობა	ხის ღობე	რადიო - ტელე ანძა	
გაზის მილი	სამეთვალყურეო ჭები	არკა	ბორდიური	ლამპიონები	
წყლის მილი	შადრევანი	ფარდული	ბეტონი	ელექტრო ბოძი	
კავშირგაბმულობა	ონკანი	კიბე	კედელი	რკინიგზა	
	წყარო ან ჭა	ვაზი	საყრდენი კედელი	იზოჰიფსი	
	ბენზინგასამართი სადგური	ფოთლოვანი ხე	ბილიკი	შუქნიშანი	
	მაღალი ძაბვის გადამცემი	წიწვოვანი ხე	გზის კონტური	საგზაო ნიშანი	
		ხეხილის ხე	ფლატე		
		პალმა			

შეასრულა		გ. შიოშვილი
დირექტორი		გ. შიოშვილი
1:500		25.06.2019წ.

ი.მ. „გიორგი შიოშვილი“

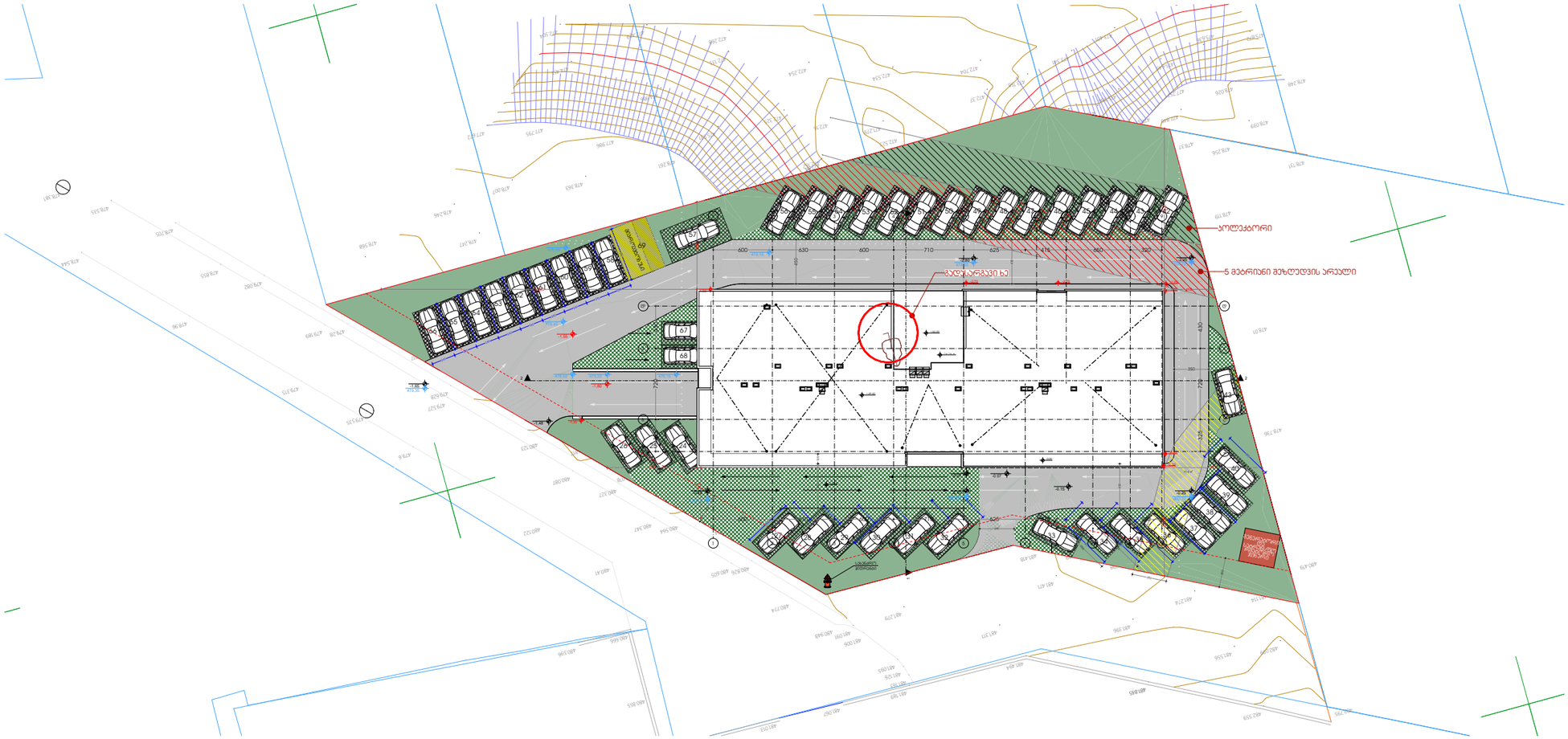
ტროტუარი
ტროტუარი
ტროტუარი