ქ. თბილისი, ვაკის რაიონული სასამართლოს ეზო

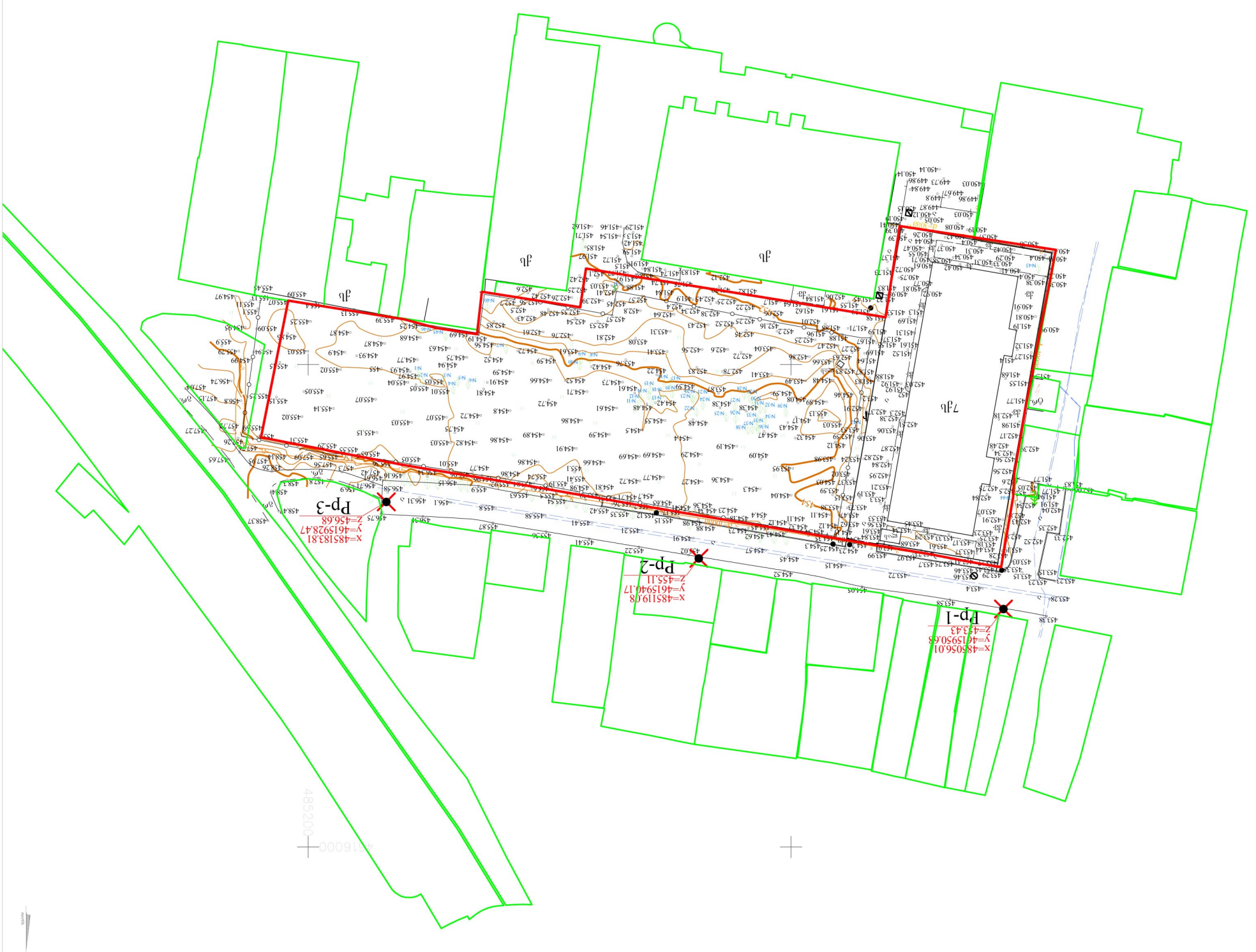




ობიექტის ნაწილის
მ 1:2000

ქ. თბილისი, ორწყალის ქუჩის №15 კვარტალში მდებარე ეკლესიის ტერიტორიის კეთილმოწყობა

WGS 84 -ის კოორდინატთა სისტემაში UTM პროექციით
ვექტორული ობიექტების ნომრები
ნაგებობა
ნაგებობის ნომერი
ნაგებობის ფართობი
ნაგებობის სართულების რაოდენობა
ნაგებობის ძირითადი დანიშნულება




WERKRAUM

| | |
|---|---|
| პროექტის დასახელება | პროექტი |
| ქ. ბ.ბ | N: 01.17.01.050.042 |
| სამშენებლო ნაკვეთის მისამართი | |
| 1:500 | |
| ავტორი | |
| არქიტექტორი | |
| კონსტრუქციული | |
| ელექტრომოწყობილობები | |
| სანიტარული | |
| ელექტრომოწყობილობები | |
| ტექნიკური | |
| სანიტარული | |
| ელექტრომოწყობილობები | |
| ელექტრომოწყობილობები | |
| ელექტრომოწყობილობები