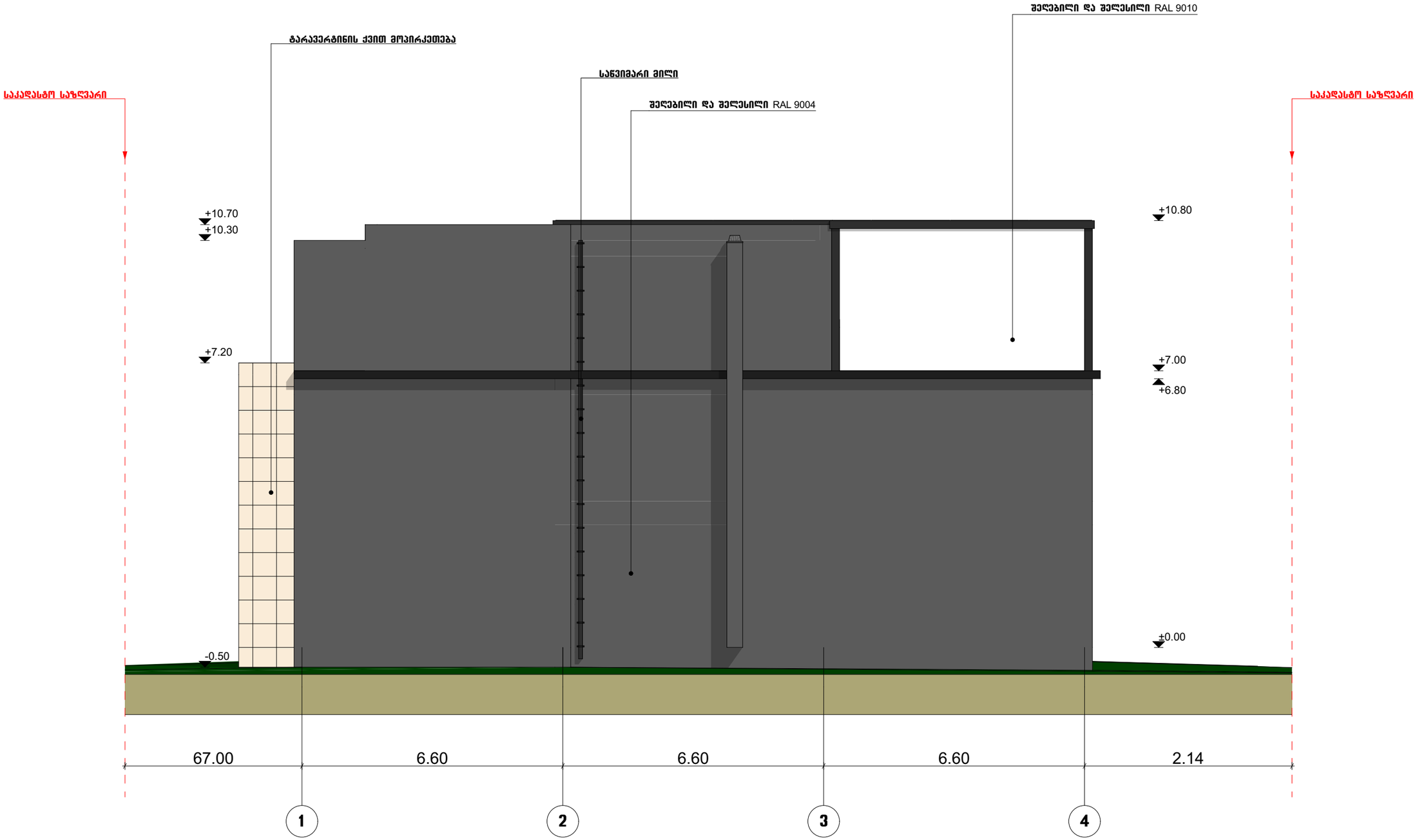

ნახაზის დასახელება

შენობა A-8
ფასადი 1-4 ღერძებს შორის

ტექტკრნმომიკური მაჩვენებლები:

შენიშვნა:

სქემატური ბრილი

დამკვეთი:

შ.პ.ს. „ენ%ი და კომპანია“

ობიექტის დასახელება:

ინდივიდუალური ერთბინიანი საცხოვრებელი სახლი

ობიექტის მისამართი:

ქ. თბილისი, ბეშენოვას ქუჩა №20
(ს.კ/კოდი: 01.12.21.001.179)

დამგეგმარებელი:

თანამდებობა	ხელმოწერა	სახელი/გვარი
არქიტექტორი		დ. გაიორგაშვილი
არქიტექტორი		ნ. გარნაბიშვილი
შესრულა		ნ. გარნაბიშვილი

მ. 1:100

ფორმატი: A3

ქ. თბილისი 2020 წ

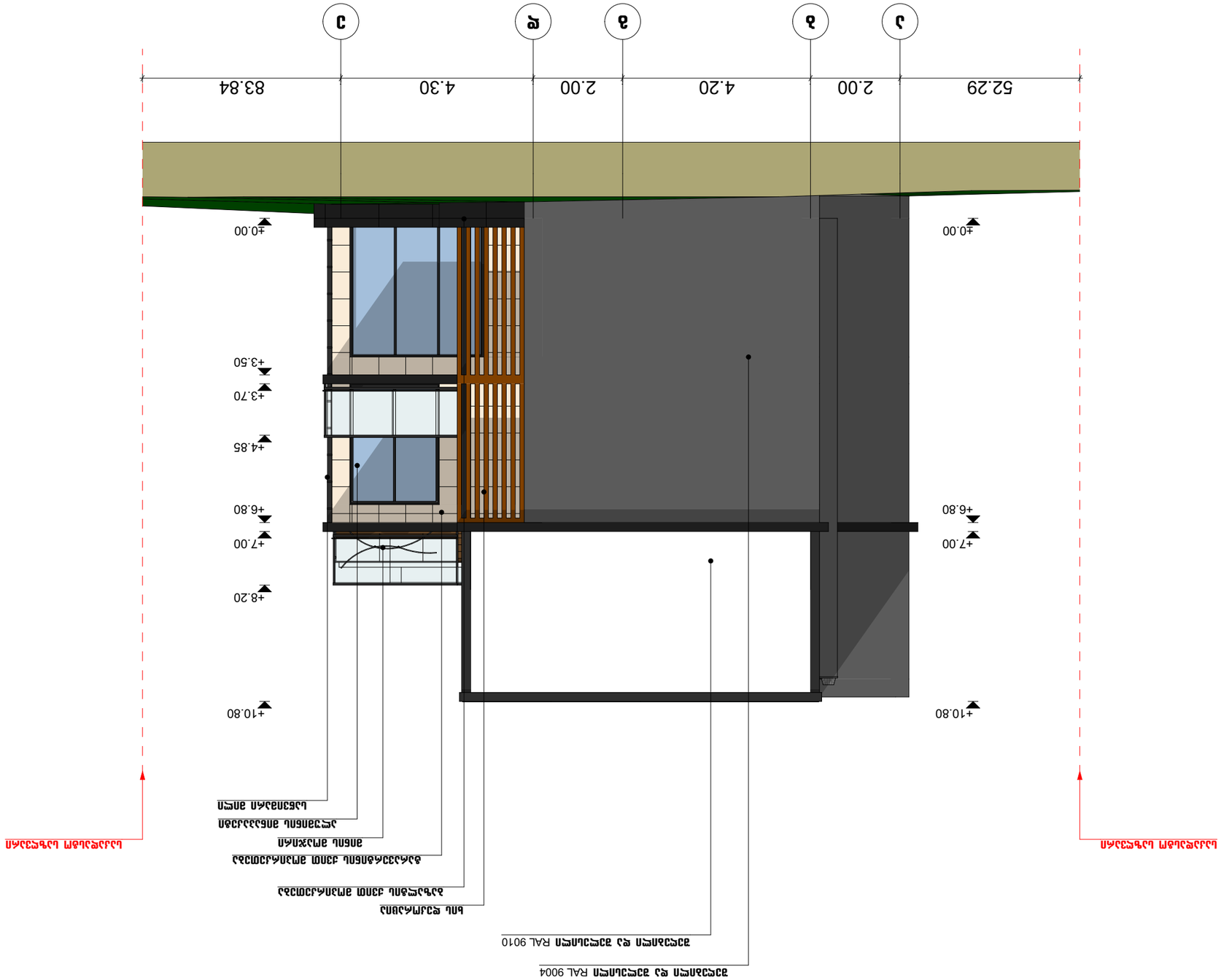
А
Б
В
Г
Д
52.29
2.00
4.20
2.00
4.30
83.84
±0.00
+3.70
+3.50
+4.85
+6.80
+7.00
+8.20
+10.80
±0.00
+6.80
+7.00
+10.80
ПЛИТА ПЕРЕКРЫТИЯ
ОБЛИЦОВКА ПЕРЕКРЫТИЯ
ОБЛИЦОВКА ПЕРЕКРЫТИЯ
ОБЛИЦОВКА ПЕРЕКРЫТИЯ
ОБЛИЦОВКА ПЕРЕКРЫТИЯ
ОБЛИЦОВКА ПЕРЕКРЫТИЯ
ОБЛИЦОВКА ПЕРЕКРЫТИЯ
ПЛИТА ПЕРЕКРЫТИЯ
ОБЛИЦОВКА ПЕРЕКРЫТИЯ
ОБЛИЦОВКА ПЕРЕКРЫТИЯ
ОБЛИЦОВКА ПЕРЕКРЫТИЯ
ОБЛИЦОВКА ПЕРЕКРЫТИЯ
ОБЛИЦОВКА ПЕРЕКРЫТИЯ
ОБЛИЦОВК



ნახაზის დასახელება

შენობა A-8
ფასადი 4–1 ღერძებს შორის

ტექ.ეკონმომიკური მაჩვენებლები:

შენიშვნა:

სქემატური ჭრილი

დამკვეთი:

შ.პ.ს. „ენჯი და კომპანია"“

ობიექტის დასახელება:

ინდივიდუალური ერთბინიანი საცხოვრებელი სახლი

ობიექტის მისამართი:

ქ. თბილისი, ბეშენოვას ქუჩა №20 (საკ/კოდი: 01.12.21.001.179)

დამგეგმარებელი:

თანამდებობა	ხელმოწერა	სახელი/გვარი
არქიტექტორი		დ. ბაირამაშვილი
არქიტექტორი		ნ. ბარნაბიშვილი
შეასრულა		ნ. ბარნაბიშვილი

მ. 1:100

ფორმატი: A3

ქ. თბილისი 2020 წ



ნახაზის დასახელება

შენობა A-8
ფასადი ე-ა ღერძებს შორის

ტექტონომეტრული მაჩვენებლები:

შენიშვნა:

სქემატური პრილი

დამკვეთი:

შ.პ.ს. „ენჯი და კომპანია"

ობიექტის დასახელება:

ინდივიდუალური ერთბინიანი საცხოვრებელი სახლი

ობიექტის მისამართი:

ქ. ობილისი, ბერშენოვას ქუჩა №20
(საკ/კოდი: 01.12.21.001.179)

დამფუძნებლები:

თანამდებობა	ხელმოწერა	სახელი/გვარი
არქიტექტორი		დ. ბაირამაშვილი
არქიტექტორი		ნ. ბარნაბიშვილი
შესრულა		ნ. ბარნაბიშვილი

მ. 1:100

ფორმატი: A3

ქ. ობილისი 2020 წ

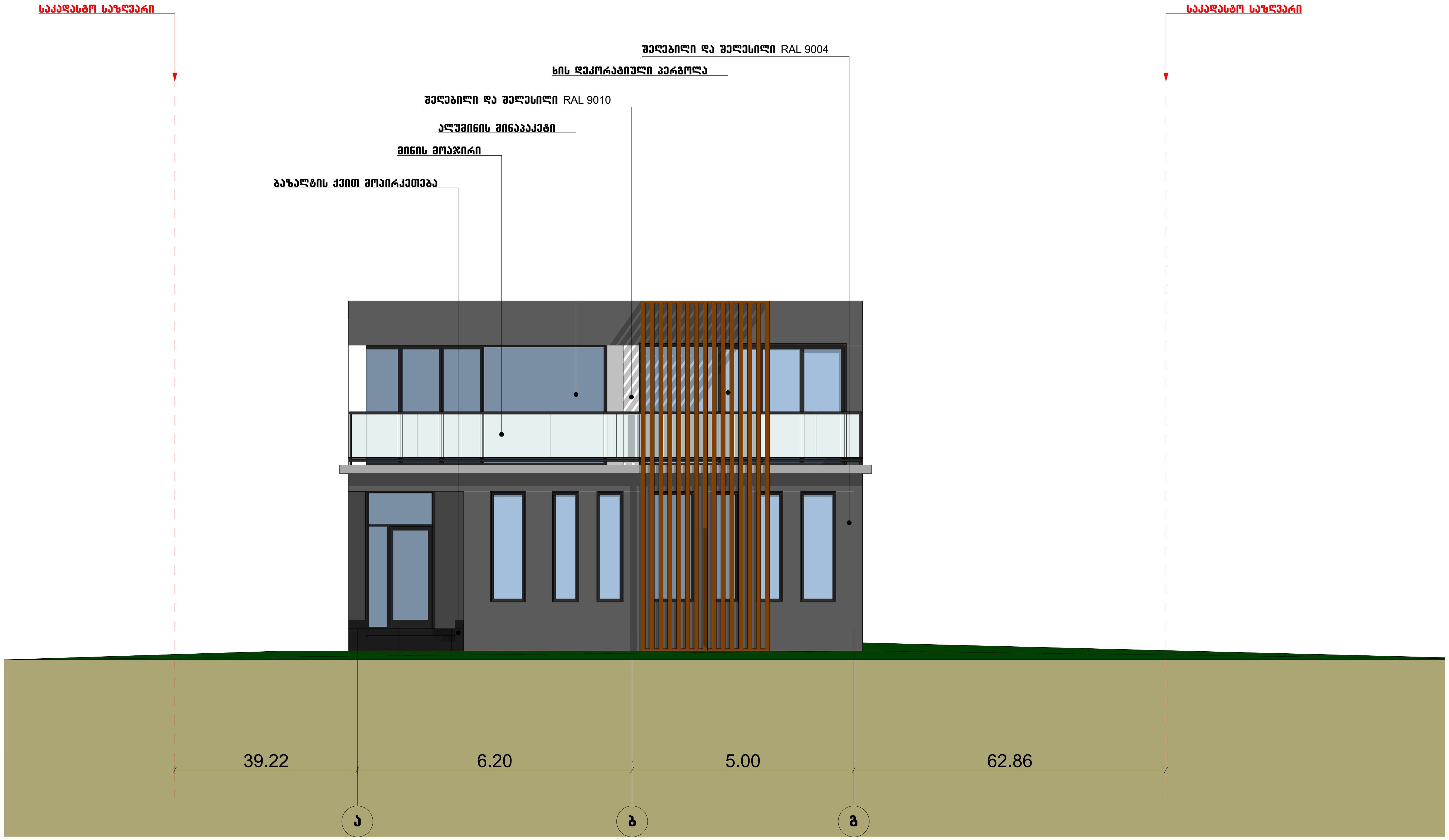

ნახაზის დასახელება

შენობა A-9
ფასადი ა-გ ღერძებს შორის

ტექ.ეკონომიკური მაჩვენებლები:

შენიშვნა:

სქემატური ჭრილი

დამკვეთი:

შ.პ.ს. „ენჯი და კომპანია"“

ობიექტის დასახელება:

ინდივიდუალური ერთბინიანი საცხოვრებელი სახლი

ობიექტის მისამართი:

ქ. თბილისი, ბეშენოვას ქუჩა №20 (საკ/კოდი: 01.12.21.001.179)

დამგეგმარებელი:

თანამდებობა	ხელმოწერა	სახელი/გვარი
არქიტექტორი		დ. ბაირამაშვილი
არქიტექტორი		ნ. ბარნაბიშვილი
შეასრულა		ნ. ბარნაბიშვილი

მ. 1:100

ფორმატი: A3

ქ. თბილისი 2020 წ



ԱՇՏԱՐԱԿԱՊԵՏԱՐԱՆ

ՀԱՄԱՅՆՔԱՅԻՆ ՇԵՆՔԵՐԻ 4-ԻՆ ՍԵՐՈՒՆԴԻ
ՀԱՐԱԿԻՑ ՇԵՆՔԵՐ A-9
ՀԱՏԱԿԱՑՄԱՆ ՀԱՄԱՐ ՀԱՅՏՆՎՈՂ ՆԱԽԱԳԻԾ

ՀԱՏԱԿԱՑՄԱՆ ՀԱՄԱՐ ՀԱՅՏՆՎՈՂ ՆԱԽԱԳԻԾ

ՀԱՐԱԿԻՑ ՇԵՆՔԵՐԻ ԱՐՏԱՔԻՆ ՏԵՍՔԵՐ

ՀԱՐԱԿԻՑ ՇԵՆՔԵՐԻ ՀԱՏԱԿԱՑՄԱՆ ՀԱՄԱՐ ՀԱՅՏՆՎՈՂ ՆԱԽԱԳԻԾ

ՀԱՏԱԿԱՑՄԱՆ ՀԱՄԱՐ ՀԱՅՏՆՎՈՂ ՆԱԽԱԳԻԾ

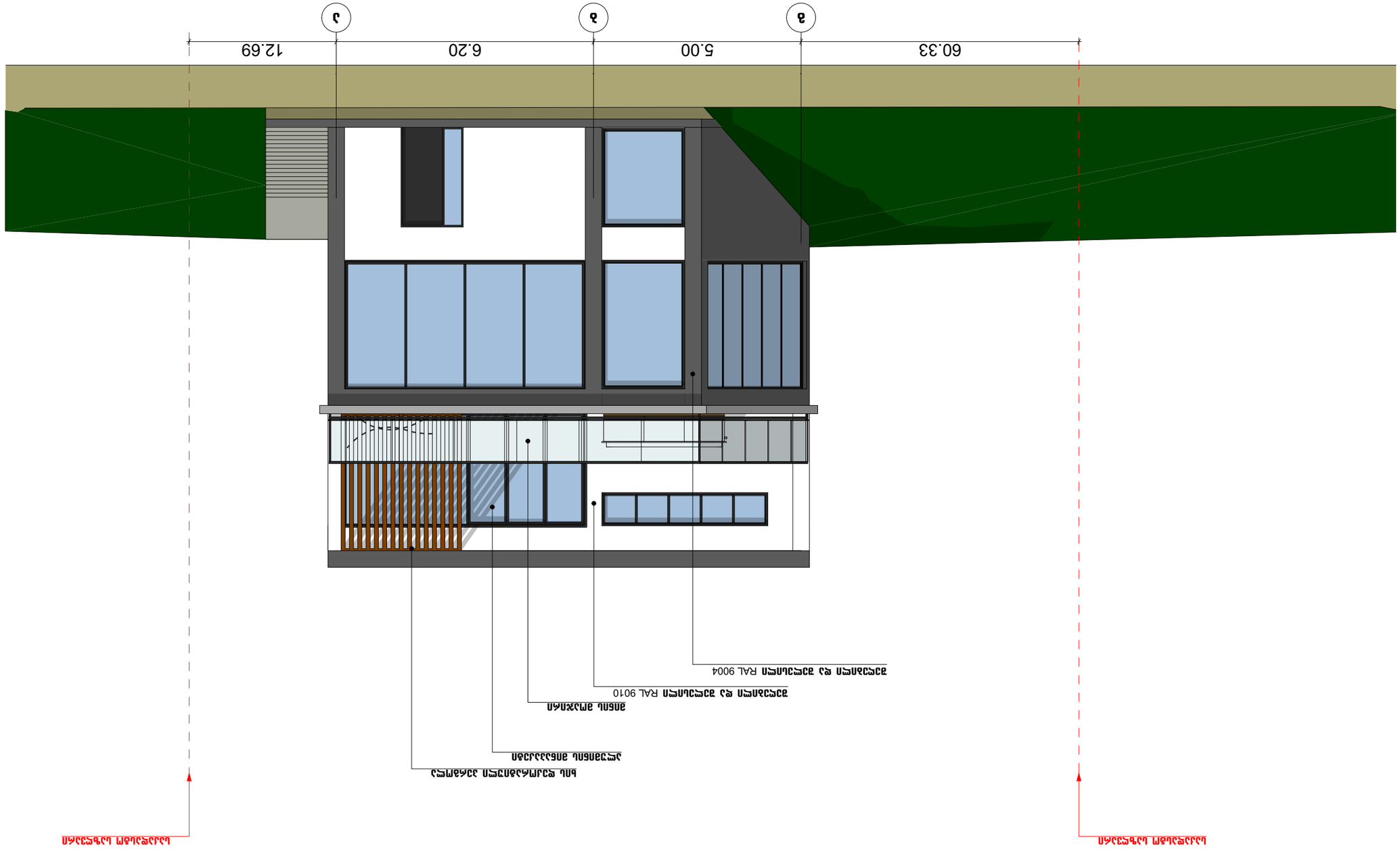

დასახელება	ნახაზის ნომერი
ფასადი ა-ბ	ფ. 1
ფასადი გ-ბ	ფ. 2
ფასადი ბ-ა	ფ. 3
შესრულების თარიღი	

მ. 1:100

ფორმატი: A3

მ. ტაბლიაშვილი 2020 წ

შენობის ტიპი: ცალკე მდგომი

ნახაზის დასახელება: ფასადები

პროექტის დასახელება: A-9
ორსართულიანი ე-ბ სახლის
ტიპობრივი პროექტი

ავტორი:	
ტექ. ზედამხედველი:	
არქიტექტორი:	
კონსტრუქციული ნაწილი:	
ელექტრომოწყობილობა:	
სანტექნიკა:	
ვენტილაცია:	
სამშენებლო ორგანიზაცია:	
ხელმძღვანელი:	
კონტროლი:	

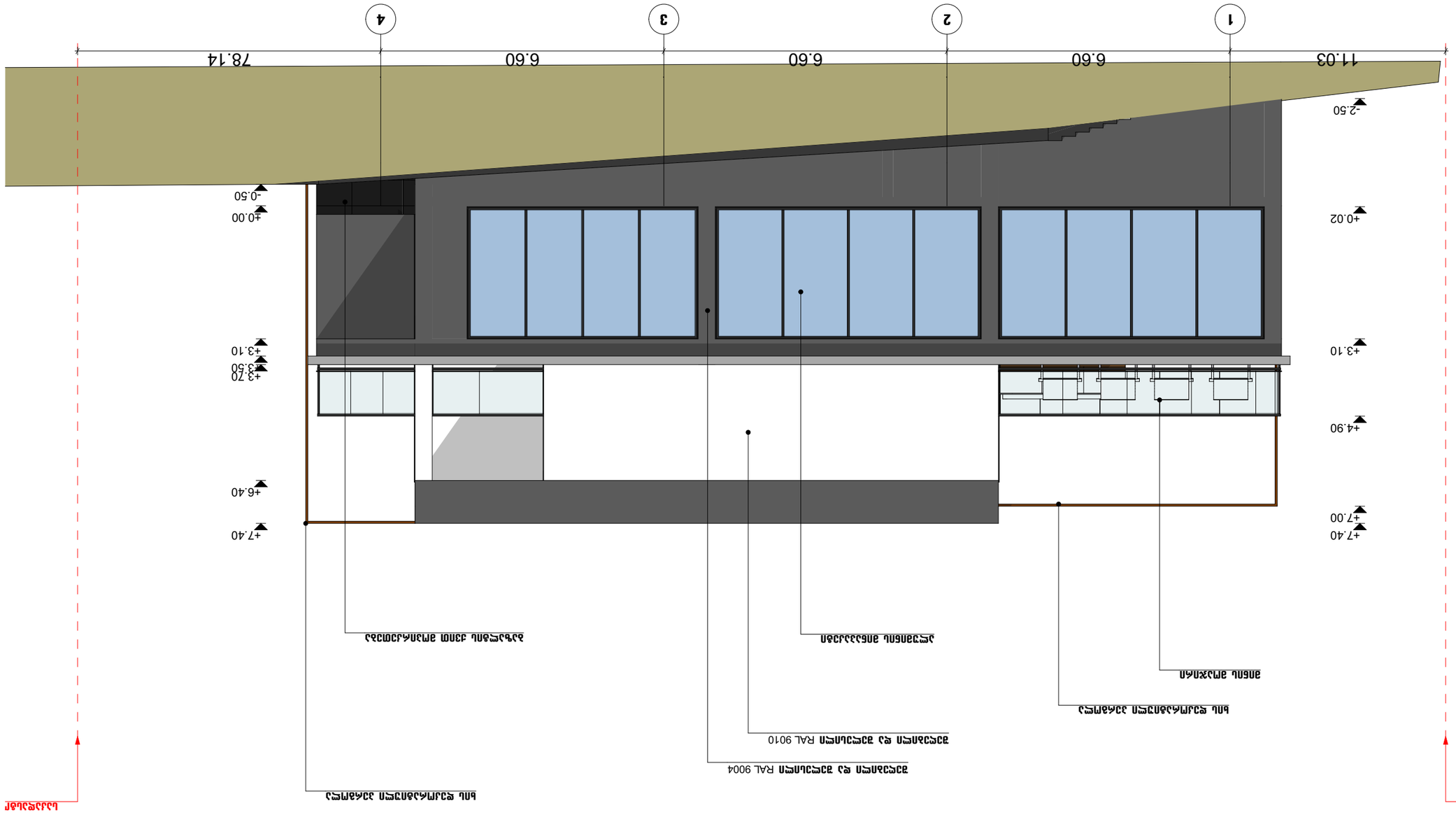

ՀԱՐԿԱՅԻՆ ԱՆՑՈՒՄ Ա-9
ԱՌԱՆՁՆԱՑՎԱԾ 1-4 ՍԵՆՅԱԿՆԵՐ ՀԱՄԱՐ

ՀԱՇՎԱՌՈՒՄ ՝ ՆԱԽԱԳԻԾ

ՆԱԽԱԳԻԾԸ ՊԱՏՐԱՍՏՎԱԾ Է ՀՀ ՔԱՂԱՔԱՇԻՆՈՒԹՅԱՆ ՆԱԽԱՐԱՐՈՒԹՅԱՆ ՀԱՄԱԿԱՐԳՉՈՒՄ ԱՇԽԱՏԱԾ ՀԱՄԱՊԱՏԱՍԽԱՆԱՏՎՈՒ ՀԱՄԱՐ

ՀԱՂՈՐԴԱԿԱՆ ՏՎՅԱԼՆԵՐԻ ՊԱՏՐԱՍՏՄԱՆ ԱՄՍԱԹԻՎ