გეგმა ნიშნულზე -3.00
მ. 1:100

ავტოსადგომი: 860.35 მ²
სამზმარე: 113.40 მ²
სადარბაზო: 115.60 მ²

1. შენობა მთლიანად აღიჭურვება NFPA 13-ის ან საქართველოში აღიარებული შესაბამისი სტანდარტის მიხედვით დამონტაჟებული ავტო საშხეფი სისტემით.
2. სახანძრო მილდგარები განთავსდება NFPA -14 ის ან საქართველოში არიაარებული სხვა სტანტარტის შესაბამისად.
3. შენობა არიჭურვება ავტომატური სახანძრო განგაშის სისტემით.
4. შენიბაში განთავსდება ხელით სამართავი სახანძრო განგაშის სამართავი პანელები.
5. შენობა აღიჭურვება კვამლ აღმომჩენი სისტემით.
6. არხის კვამლ აღმომჩენი განთავსდება კონდიცირების თითოეულ სისტემის და ჰაერგამწოვ მთავარ არხებში, ასევე ყველა ასეთი სისთემის მისაერთებელთან.
7. შენობა არიჭურვება საგანგებო ხმოვანი განგაშის საკომუნიკაციო სისტემით, რომელიც დაგეგმარდება და დამონტაჟდება NFPA 72 -ის მიხედვით ან საქართველოში აღიარებული სხვა სტანდართის შესაბამისად.
8. ელექტრო ენერგია და განათება ხანძრის საკონთროლო ცენტრისთვის, განიავებისა და ცეცხლის ავტომატური არმომჩენი მოჭყობილობები, ლიფტები და სახანძრო - სამაშველო დანაყოფისათვის მისადგომი, გასასვლელი ნიშნები და გასასვლელი საშუალებების განათება, ლიფტის კაბინის განათება, საგანგებო ხმოვანი განგაშის საკომუნიკაციო სისტემები, ელექტრო ენერგიაზე მომუშავე სახანძრო ტუმბოები (საქაჩები), უზრუნველყოფილი იქნება შესაბამისი სათადარიგო ენერგო მომარაგების სისტემით.
9. დერეფნები, კიბეები, კიბეების და ლიფტების ფოიე განიავდება მექანიკური განიავების სისტემით. აღნიშნული სისტემები იქნება ურთიერთ და სხვა სისტემებისგან დამოუკიდებელი.

პროექტის სახელწოდება:
მრავალბინიანი საცხოვრებელი სახლი

საპროექტო ორგანიზაცია: **ი.ბ.ა "ვაშლიჯვარი"**
ს/კ 205394633

თავჯდომარე : დ.ახვლედიანი
არქიტექტორი: ვ.ტატიაშვილი

დამკვეთი:ამხანაგობა " ვაშლიჯვარი"
ს/კ 205394633

ქალაქი თბილისი, მუხრან მაჭავარიანის №18, ნუცუბიძე-ვაშლიჯვრის დამაკავშირებელი გზა. (საკ. 01.10.18.006.221)

არქიტექტურული ნაწილი

ნახაზი:
-3.00

ფურცელი:

მასშტაბი: 1:100 ფორმატი: A1

11/25/2022

გეგმა ნიშნულზე 0.00
მ. 1:100

სავაჭრო: 395.20 მ²
ავტოსადგომი: 1618.05 მ²
სადარბაზო: 116.50 მ²
საზაფხულო: 48.45 მ²

უკანა ეზოს საზღვარი

ფუნქციურ ზონებს შორის საზღვარი

715.45 m²

1,028.10 m²

894.50 m²

1,163.05 m²

1,189.25 m²

k1=2447.20 m²

94.90 m²

k3=1609.95 m²

1. შენობა მთლიანად აღიჭურვება NFPA 13-ის ნ საქართველოში აღიარებული შესაბამისი ტანდარტის მიხედვით დამონტაჟებული ავტო აშხეფი სისტემით.
2. სახანძრო მილდგარები განთავსდება NFPA 14 ის ან საქართველოში არიაარებული სხვა ტანტარტის შესაბამისად.
3. შენობა არიჭურვება ავტომატური სახანძრო ანგაშის სისტემით.
4. შენიბაში განთავსდება ხელით სამართავი ახანძრო განგაშის სამართავი პანელები.
5. შენობა აღიჭურვება კვამლ აღმომჩენი ისტემით.
6. არხის კვამლ აღმომჩენი განთავსდება ონდიცირების თითოეულ სისტემის და ჰაერგამწოვ თავარ არხებში, ასევე ყველა ასეთი სისთემის ისაერთებელთან.
7. შენობა არიჭურვება საგანგებო ხმოვანი ანგაშის საკომუნიკაციო სისტემით, რომელიც აგეგმარდება და დამონტაჟდება NFPA 72 -ის ხედვით ან საქართველოში აღიარებული სხვა ტანდარტის შესაბამისად.
8. ელექტრო ენერგია და განათება ხანძრის აკონთროლო ცენტრისთვის, განიავებისა და ეცხლის ავტომატური არმომჩენი მოჭყობილობები, ლიფტები და სახანძრო - სამაშველო ანაყოფისათვის მისადგომი, გასასვლელი ნიშნები და გასასველი საშუალებების განათება, ლიფტის აბინის განათება, საგანგებო ხმოვანი განგაშის აკომუნიკაციო სისტემები, ელექტრო ენერგიაზე ომუშავე სახანძრო ტუმბოები (საქაჩები), უზრუნველყოფილი იქნება შესაბამისი სათადარიგო ნერგო მომარაგების სისტემით.
9. დერეფნები, კიბეები, კიბეების და ლიფტების ფოიე განიავდება მექანიკური განიავების ისტემით. აღნიშნული სისტემები იქნება ურთიერთ და სხვა სისტემებისგან დამოუკიდებელი.

გეგმა ნიშნულზე +3.00
მ. 1:100

საცხოვრებელი: 512.25 მ²
საზაფხულო: 102.55 მ²
სადარბაზო: 138.85 მ²

უკანა ეზოს საზრვარი

S-01
S-17 Building Section 1:358.66
S-19
E-12
E-01
E-14
E-17

1. შენობა მთლიანად აღიჭურვება NFPA 13-ის ან საქართველოში აღიარებული შესაბამისი სტანდარტის მიხედვით დამონტაჟებული სპრინკლერული სამხეფი სისტემით.
2. სახანძრო მილდგარები განთავსდება NFPA -14 ის ან საქართველოში აღიარებული სხვა სტანტარტის შესაბამისად.
3. შენობა არიჭურვება ავტომატური სახანძრო განგაშის სისტემით.
4. შენიბაში განთავსდება ხელით სამართავი სახანძრო განგაშის სამართავი პანელები.
5. შენობა აღიჭურვება კვამლ აღმომჩენი სისტემით.
6. არხის კვამლ აღმომჩენი განთავსდება კონდიცირების თითოეულ სისტემის და ავტომატურად მთავარ არხებში, ასევე ყველა ასეთი სისტემის მისაერთებელთან.
7. შენობა არიჭურვება საგანგებო ხმოვანი განგაშის საკომუნიკაციო სისტემით, რომელიც დაგეგმარდება და დამონტაჟდება NFPA 72 -ის მიხედვით ან საქართველოში აღიარებული სხვა სტანდარტის შესაბამისად.
8. ელექტრო ენერგია და განათება ხანძრის საკონთროლო ცენტრისთვის, განიავებისა და ცეცხლის ავტომატური არმომჩენი მოჭყობილობები, ლიფტები და სახანძრო - სამაშველო დანაყოფისათვის მისადგომი, გასასვლელი ნიშნები და გასასვლელი საშუალებების განათება, ლიფტის კაბინის განათება, საგანგებო ხმოვანი განგაშის საკომუნიკაციო სისტემები, ელექტრო ენერგიაზე მომუშავე სახანძრო ტუმბოები (საქაჩები), უზრუნველყოფილი იქნება შესაბამისი სათადარიგო ენერგო მომარაგების სისტემით.
9. დერეფნები, კიბეები, კიბეების და ლიფტების ფოიე განიავდება მექანიკური განიავების სისტემით. აღნიშნული სისტემები იქნება ურთიერთ და სხვა სისტემებისგან დამოუკიდებელი.

გათბობა კონდიცირების ადრეგატი

გათბობა კონდიცირების ადრეგატი

635.05 m²

ჩამოსხმული გამწვანების ვაზა

დაწნევის სისტემა

კედლები ღიობები

პროექტის სახელწოდება:
მრავალბინიანი საცხოვრებელი სახლი

საპროექტო ორგანიზაცია: **ი.ბ.ა "ვამლიჯვარი"**
ს/კ 205394633

თავჯდომარე : დ.ახვლედიანი
არქიტექტორი: ვ.ტატიაშვილი

დამკვეთი:ამხანაგობა " ვამლიჯვარი"
ს/კ 205394633

ქალაქი თბილისი, მუხრან მაჭავარიანის №18, ნუცუბუძე-ვამლიჯვრის დამაკავშირებელი გზა. (საკ. 01.10.18.006.221)

არქიტექტურული ნაწილი

ნახაზი:
+3.00

ფურცელი:

მასშტაბი: 1:100 ფორმატი: A1

11/25/2022

გეგმა ნიშნულზე +6.30
მ. 1:100

საცხოვრებელი: 909.40 მ²
საზაფხულო: 187.55 მ²
სადარბაზო: 139.80 მ²

უკანა ეზოს საზრვარი

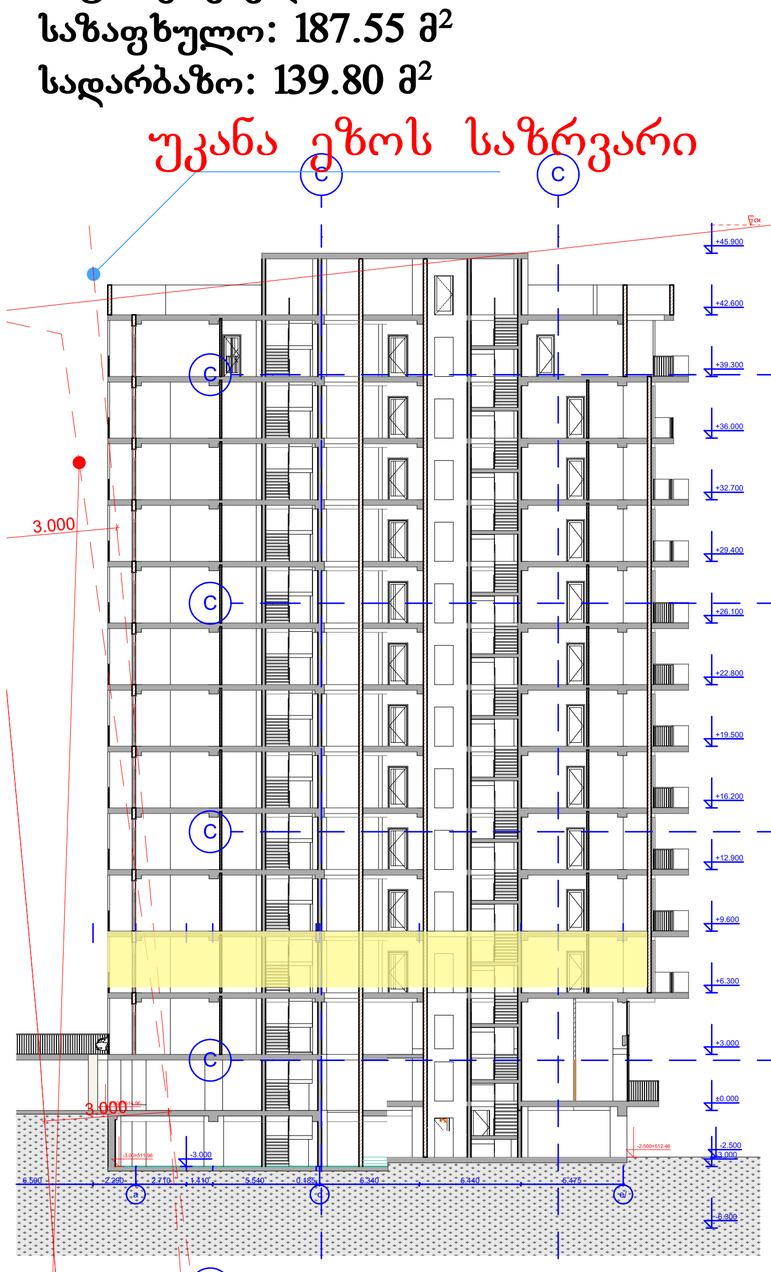

187.55/3=62.55+1,141.35=1203.9

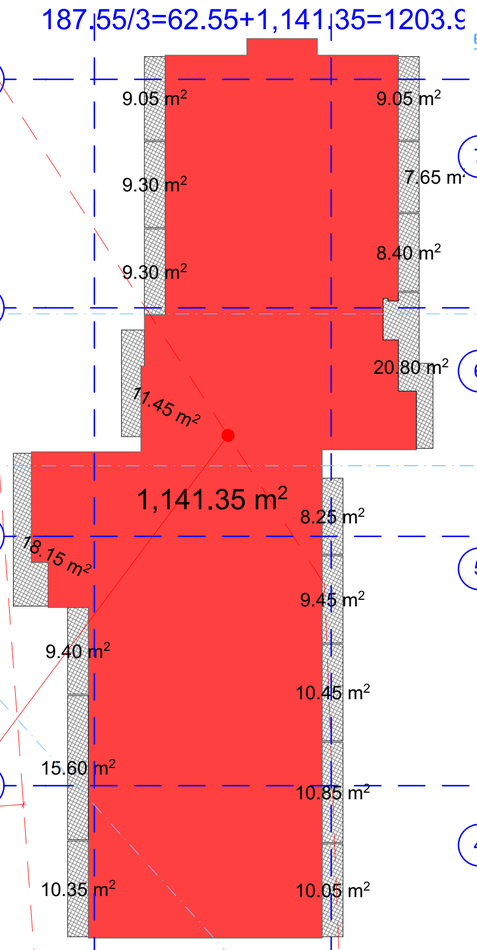

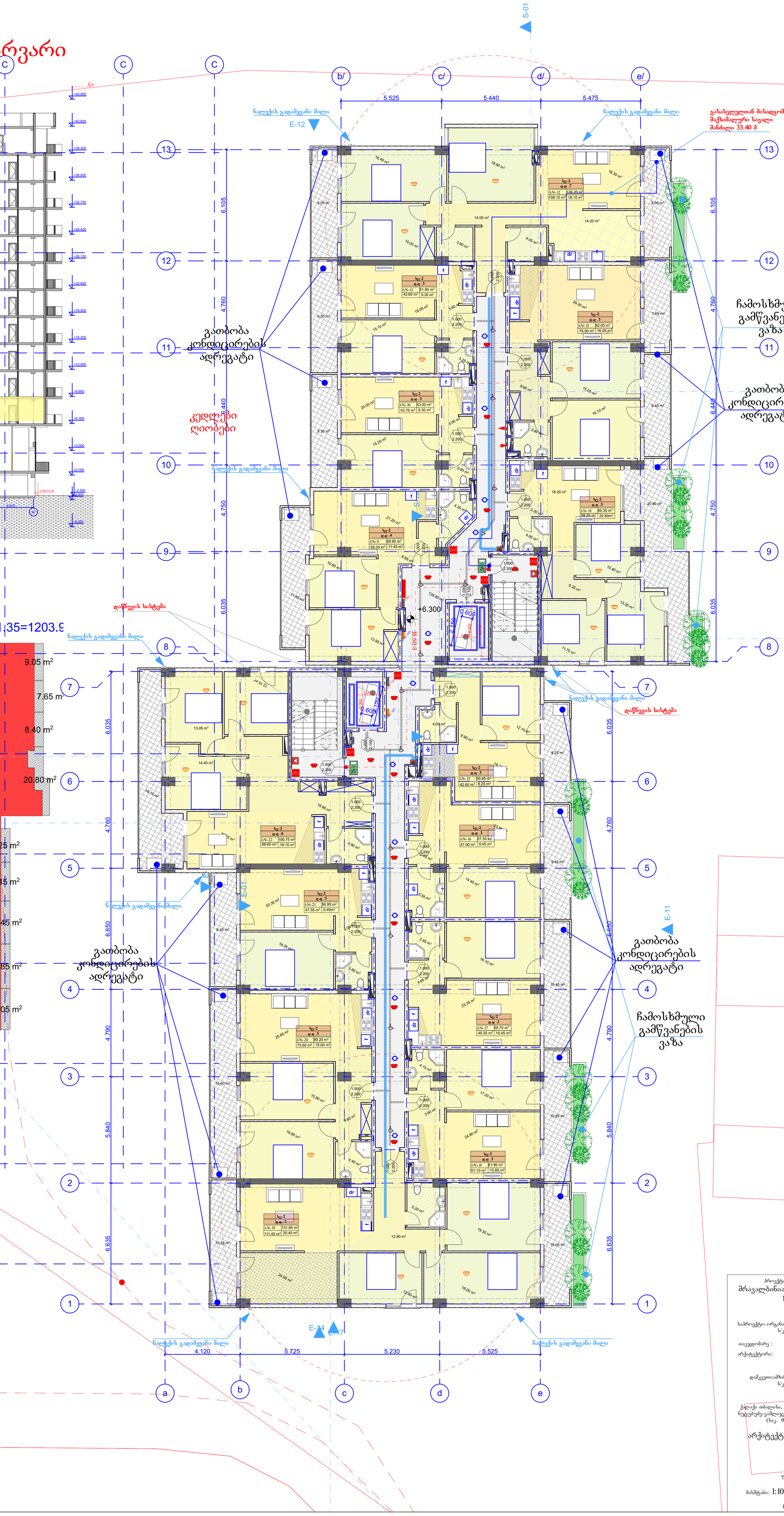

1. შენობა მთლიანად აღიჭურვება NFPA 13-ის ან საქართველოში აღიარებული შესაბამისი სტანდარტის მიხედვით დამონტაჟებული ავტო საშხეფი სისტემით.
2. სახანძრო მილდგარები განთავსდება NFPA -14 ის ან საქართველოში არსაარებული სხვა სტანტარტის შესაბამისად.
3. შენობა არიჭურვება ავტომატური სახანძრო განგაშის სისტემით.
4. შენიბაში განთავსდება ხელით სამართავი სახანძრო განგაშის სამართავი პანელები.
5. შენობა აღიჭურვება კვამლ აღმომჩენი სისტემით.
6. არხის კვამლ აღმომჩენი განთავსდება კონდიცირების თითოეულ სისტემის და ჰაერგამწოვ მთავარ არხებში, ასევე ყველა ასეთი სისთემის მისაერთებელთან.
7. შენობა არიჭურვება საგანგებო ხმოვანი განგაშის საკომუნიკაციო სისტემით, რომელიც დაგეგმარდება და დამონტაჟდება NFPA 72 -ის მიხედვით ან საქართველოში აღიარებული სხვა სტანდართის შესაბამისად.
8. ელექტრო ენერგია და განათება ხანძრის საკონთროლო ცენტრისფვის, განიავებისა და ცეცხლის ავტომატური არმომჩენი მოჭყობილობები, ლიფტები და სახანძრო - სამაშველო დანაყოფისათვის მისადგომი, გასასვლელი ნიშნები და გასასვლელი საშუალებების განათება, ლიფტის კაბინის განათება, საგანგებო ხმოვანი განგაშის საკომუნიკაციო სისტემები, ელექტრო ენერგიაზე მომუშავე სახანძრო ტუმბოები (საქაჩები), უზრუნველყოფილი იქნება შესაბამისი სათადარიგო ენერგო მომარაგების სისტემით.
9. დერეფნები, კიბეები, კიბეების და ლიფტების ფოიე განიავდება მექანიკური განიავების სისტემით. აღნიშნული სისტემები იქნება ურთიერთ და სხვა სისტემებისგან დამოუკიდებელი.

პროექტის სახელწოდება:
მრავალბინიანი საცხოვრებელი სახლი

საპროექტო ორგანიზაცია: **ი.ბ.ა "ვამლიჯვარი"** ს/კ 205394633

თავჯდომარე : დ.ახვლედიანი
არქიტექტორი: ვ.ტატიაშვილი

დამკვეთი:ამხანაგობა " ვამლიჯვარი" ს/კ 205394633

ქალაქი თბილისი, შუხრან მაჭავარიანის №18, ნუცუბუძე-ვამლიჯვრის დამაკავშირებელი გზა. (საკ. 01.10.18.006.221)

არქიტექტურული ნაწილი

ნახაზი:
+6.30

ფურცელი:

მასშტაბი: 1:100 ფორმატი: A1

11/25/2022

გეგმა ნიშნულზე +9.60
მ. 1:100

საცხოვრებელი: 909.40 მ²
საზაფხულო: 187.55 მ²
სადარბაზო: 139.80 მ²

უკანა ეზოს საზრვარი

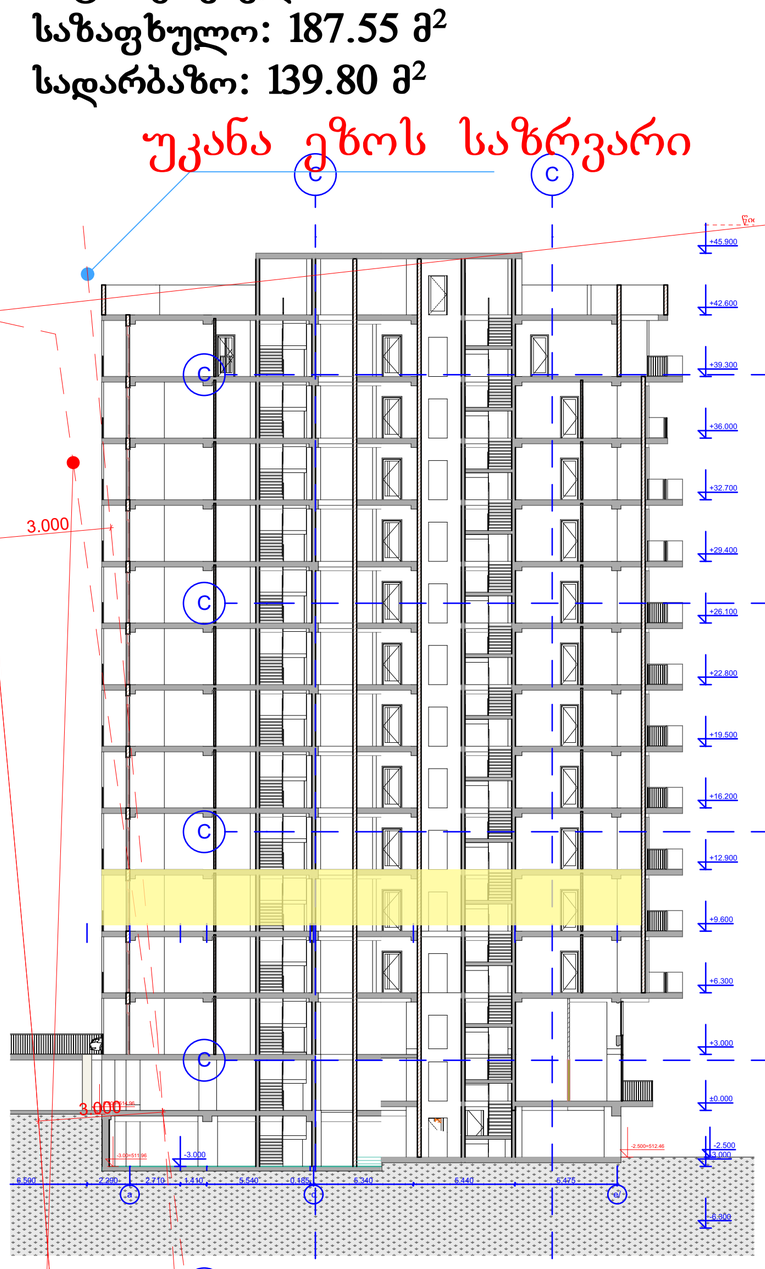

1. შენობა მთლიანად აღიჭურვება NFPA 13-ის ან საქართველოში აღიარებული შესაბამისი სტანდარტის მიხედვით დამონტაჟებული ავტო საშხეფი სისტემით.

2. სახანძრო მილდგარები განთავსდება NFPA -14 ის ან საქართველოში არსაარებული სხვა სტანტარტის შესაბამისად.

3. შენობა არიჭურვება ავტომატური სახანძრო განგაშის სისტემით.

4. შენიბაში განთავსდება ხელით სამართავი სახანძრო განგაშის სამართავი პანელები.

5. შენობა აღიჭურვება კვამლ აღმომჩენი სისტემით.

6. არხის კვამლ აღმომჩენი განთავსდება კონდიცირების თითოეულ სისტემის და ჰაერგამწოვ მთავარ არხებში, ასევე ყველა ასეთი სისთემის მისაერთებელთან.

7. შენობა არიჭურვება საგანგებო ხმოვანი განგაშის საკომუნიკაციო სისტემით, რომელიც დაგეგმარდება და დამონტაჟდება NFPA 72 -ის მიხედვით ან საქართველოში აღიარებული სხვა სტანდართის შესაბამისად.

8. ელექტრო ენერგია და განათება ხანძრის საკონთროლო ცენტრისფვის, განიავებისა და ცეცხლის ავტომატური არმომჩენი მოჭყობილობები, ლიფტები და სახანძრო - სამაშველო დანაყოფისათვის მისადგომი, გასასვლელი ნიშნები და გასასვლელი საშუალებების განათება, ლიფტის კაბინის განათება, საგანგებო ხმოვანი განგაშის საკომუნიკაციო სისტემები, ელექტრო ენერგიაზე მომუშავე სახანძრო ტუმბოები (საქაჩები), უზრუნველყოფილი იქნება შესაბამისი სათადარიგო ენერგო მომარაგების სისტემით.

9. დერეფნები, კიბეები, კიბეების და ლიფტების ფოიე განიავდება მექანიკური განიავების სისტემით. აღნიშნული სისტემები იქნება ურთიერთ და სხვა სისტემებისგან დამოუკიდებელი.

პროექტის სახელწოდება:
მრავალბინიანი საცხოვრებელი სახლი

საპროექტო ორგანიზაცია: **ი.ბ.ა "ვამლიჯვარი"**
ს/კ 205394633

თავჯდომარე : დ.ახვლედიანი
არქიტექტორი: ვ.ტატიაშვილი

დამკვეთი:ამხანაგობა " ვამლიჯვარი"
ს/კ 205394633

ქალაქი თბილისი, შუხრან მაჭავარიანის №18, ნუცუბუძე-ვამლიჯვრის დამაკავშირებელი გზა. (საკ. 01.10.18.006.221)

არქიტექტურული ნაწილი

ნახაზი:
+9.60

ფურცელი:

მასშტაბი: 1:100 ფორმატი: A1

11/25/2022

გეგმა ნიშნულზე +12.90
მ. 1:100

საცხოვრებელი: 909.40 მ²
საზაფხულო: 187.55 მ²
სადარბაზო: 139.80 მ²

უკანა ეზოს საზრვარი

187.55/3=62.55+1,141.35=1203.90 მ²

1. შენობა მთლიანად აღიჭურვება NFPA 13-ის ან საქართველოში აღიარებული შესაბამისი სტანდარტის მიხედვით დამონტაჟებული ავტო საშხეფი სისტემით.
2. სახანძრო მილდგარები განთავსდება NFPA -14 ის ან საქართველოში არსაარებული სხვა სტანტარტის შესაბამისად.
3. შენობა არიჭურვება ავტომატური სახანძრო განგაშის სისტემით.
4. შენიბაში განთავსდება ხელით სამართავი სახანძრო განგაშის სამართავი პანელები.
5. შენობა აღიჭურვება კვამლ აღმომჩენი სისტემით.
6. არხის კვამლ აღმომჩენი განთავსდება კონდიცირების თითოეულ სისტემის და ჰაერგამწოვ მთავარ არხებში, ასევე ყველა ასეთი სისთემის მისაერთებელთან.
7. შენობა არიჭურვება საგანგებო ხმოვანი განგაშის საკომუნიკაციო სისტემით, რომელიც დაგეგმარდება და დამონტაჟდება NFPA 72 -ის მიხედვით ან საქართველოში აღიარებული სხვა სტანდართის შესაბამისად.
8. ელექტრო ენერგია და განათება ხანძრის საკონთროლო ცენტრიფიცის, განიავებისა და ცეცხლის ავტომატური არმომჩენი მოჭყობილობები, ლიფტები და სახანძრო - სამაშველო დანაყოფისათვის მისადგომი, გასასვლელი ნიშნები და გასასვლელი საშუალებების განათება, ლიფტის კაბინის განათება, საგანგებო ხმოვანი განგაშის საკომუნიკაციო სისტემები, ელექტრო ენერგიაზე მომუშავე სახანძრო ტუმბოები (საქაჩები), უზრუნველყოფილი იქნება შესაბამისი სათადარიგო ენერგო მომარაგების სისტემით.
9. დერეფნები, კიბეები, კიბეების და ლიფტების ფოიე განიავდება მექანიკური განიავების სისტემით. აღნიშნული სისტემები იქნება ურთიერთ და სხვა სისტემებისგან დამოუკიდებელი.

პროექტის სახელწოდება:	მრავალბინიანი საცხოვრებელი სახლი
საპროექტო ორგანიზაცია:	ი.მ.ა "ვამლიყვარი" ს/კ 205394633
თავჯდომარე :	დ.ახვლედიანი
არქიტექტორი:	ვ.ტატიაშვილი
დამკვეთი:ამხანაგობა " ვამლიყვარი" ს/კ 205394633	
ქალაქი თბილისი, მუხრან მაჭავარიანის №18, ნუცუბიძე-ვამლიყვრის დამაკავშირებელი გზა. (საკ. 01.10.18.006.221)	
არქიტექტურული ნაწილი	
ნახაზი:	+12.90
ფურცელი:	
მასშტაბი: 1:100	ფორმატი: A1
11/25/2022	

გეგმა ნიშნულზე +16.20
მ. 1:100

საცხოვრებელი: 909.40 მ²
საზაფხულო: 187.55 მ²
სადარბაზო: 139.80 მ²

უკანა ეზოს საზრვარი

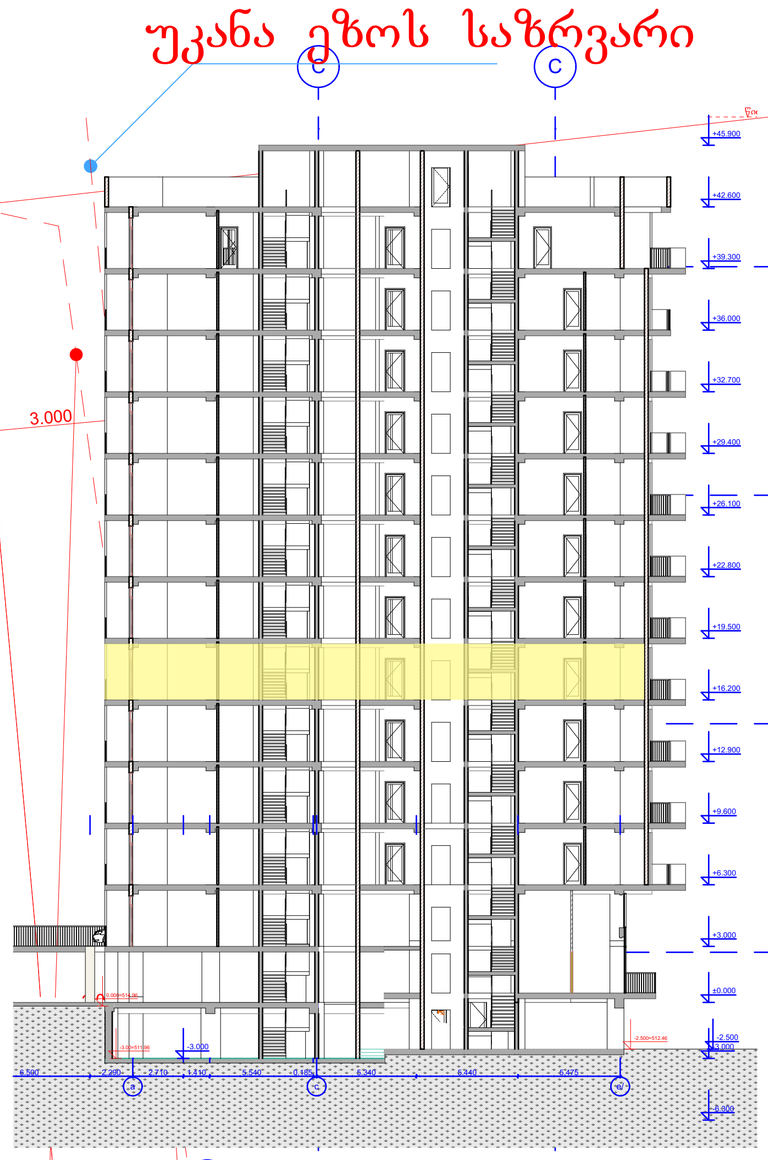

1. შენობა მთლიანად აღიჭურვება NFPA 13-ის ან საქართველოში აღიარებული შესაბამისი სტანდარტის მიხედვით დამონტაჟებული ავტო საშხეფი სისტემით.
2. სახანძრო მილდგარები განთავსდება NFPA -14 ის ან საქართველოში არსაარებული სხვა სტანტარტის შესაბამისად.
3. შენობა არიჭურვება ავტომატური სახანძრო განგაშის სისტემით.
4. შენიბაში განთავსდება ხელით სამართავი სახანძრო განგაშის სამართავი პანელები.
5. შენობა აღიჭურვება კვამლ აღმომჩენი სისტემით.
6. არხის კვამლ აღმომჩენი განთავსდება კონდიცირების თითოეულ სისტემის და ჰაერგამწოვ მთავარ არხებში, ასევე ყველა ასეთი სისთემის მისაერთებელთან.
7. შენობა არიჭურვება საგანგებო ხმოვანი განგაშის საკომუნიკაციო სისტემით, რომელიც დაგეგმარდება და დამონტაჟდება NFPA 72 -ის მიხედვით ან საქართველოში აღიარებული სხვა სტანდართის შესაბამისად.
8. ელექტრო ენერგია და განათება ხანძრის საკონთროლო ცენტრიფიცის, განიავებისა და ცეცხლის ავტომატური არმომჩენი მოჭყობილობები, ლიფტები და სახანძრო - სამაშველო დანაყოფისათვის მისადგომი, გასასვლელი ნიშნები და გასასვლელი საშუალებების განათება, ლიფტის კაბინის განათება, საგანგებო ხმოვანი განგაშის საკომუნიკაციო სისტემები, ელექტრო ენერგიაზე მომუშავე სახანძრო ტუმბოები (საქაჩები), უზრუნველყოფილი იქნება შესაბამისი სათადარიგო ენერგო მომარაგების სისტემით.
9. დერეფნები, კიბეები, კიბეების და ლიფტების ფოიე განიავდება მექანიკური განიავების სისტემით. აღნიშნული სისტემები იქნება ურთიერთ და სხვა სისტემებისგან დამოუკიდებელი.

პროექტის სახელწოდება:
მრავალბინიანი საცხოვრებელი სახლი

საპროექტო ორგანიზაცია: **ი.მ.ა "ვამლიყვარი"**
ს/კ 205394633

თავჯდომარე : დ.ახვლედიანი
არქიტექტორი: ვ.ტატიაშვილი

დამკვეთი:ამხანაგობა " ვამლიყვარი"
ს/კ 205394633

ქალაქი თბილისი, მუხრან მაჭავარიანის №18, ნუცუბიძე-ვამლიყვრის დამაკავშირებელი გზა. (საკ. 01.10.18.006.221)

არქიტექტურული ნაწილი

ნახაზი:
+16.20

ფურცელი:

მასშტაბი: 1:100 ფორმატი: A1

11/25/2022

გეგმა ნიშნულზე +19.50
მ. 1:100

საცხოვრებელი: 910.80 მ²
საზაფხულო: 187.40 მ²
სადარბაზო: 139.00 მ²

უკანა ეზოს საზრვარი

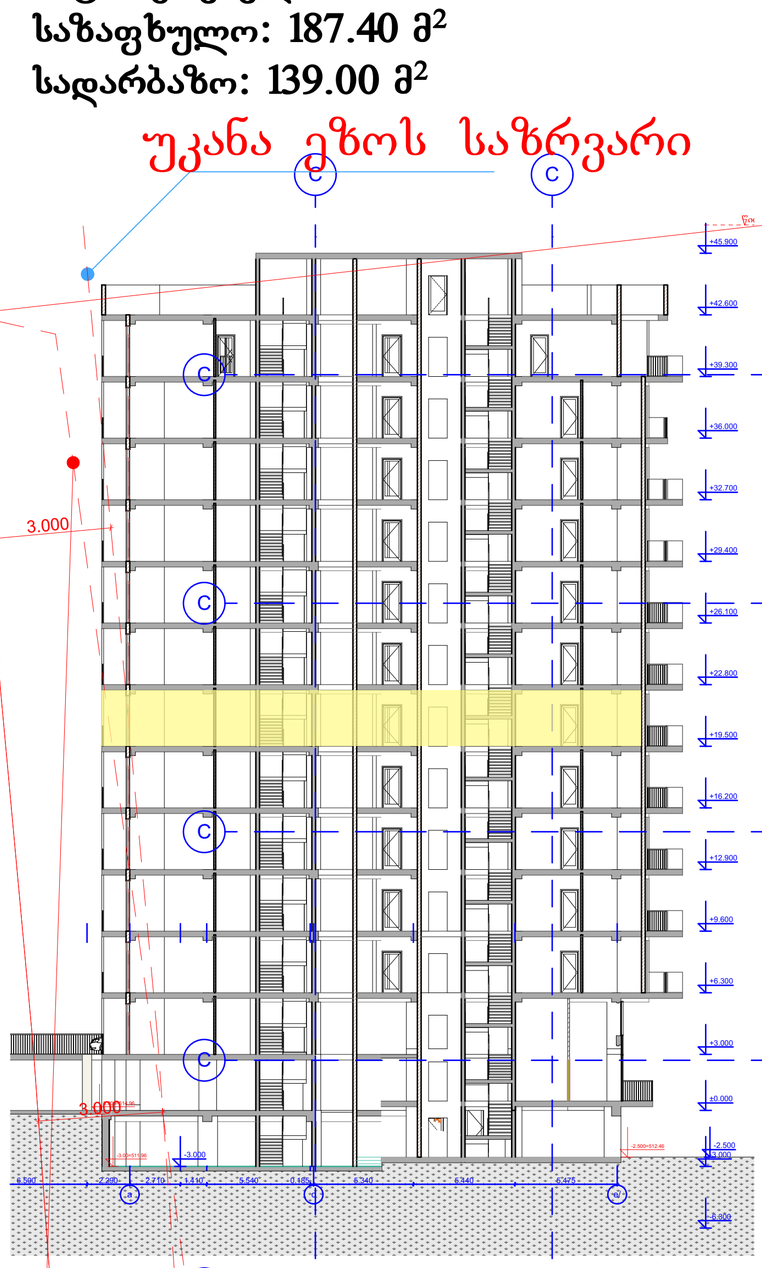

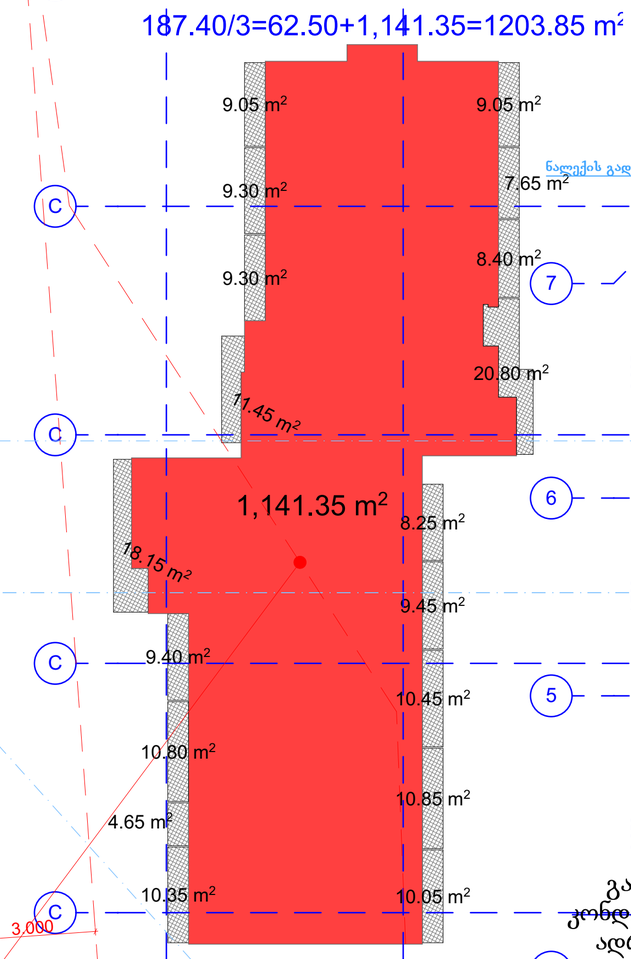

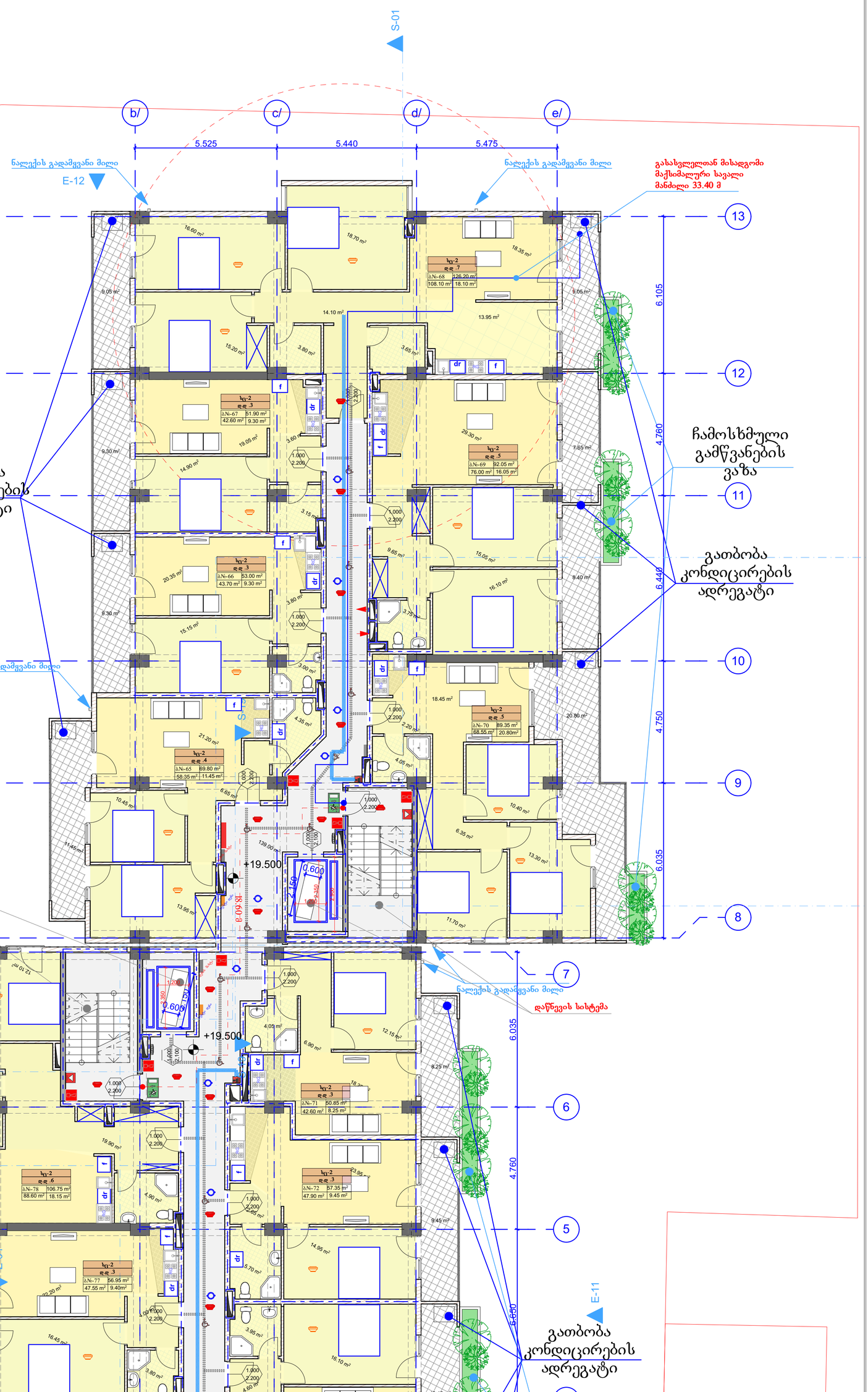

1. შენობა მთლიანად აღიჭურვება ~~NFPA 13-ის~~ ან საქართველოში აღიარებული შესაბამისი სტანდარტის მიხედვით დამონტაჟებული ავტო საშხეფი სისტემით.
2. სახანძრო მილდგარები განთავსდება NFPA -14 ის ან საქართველოში არსაარებული სხვა სტანტარტის შესაბამისად.
3. შენობა არიჭურვება ავტომატური სახანძრო განგაშის სისტემით.
4. შენიბაში განთავსდება ხელით სამართავი სახანძრო განგაშის სამართავი პანელები.
5. შენობა აღიჭურვება კვამლ აღმომჩენი სისტემით.
6. არხის კვამლ აღმომჩენი განთავსდება კონდიცირების თითოეულ სისტემის და ჰაერგამწოვ მთავარ არხებში, ასევე ყველა ასეთი სისთემის მისაერთებელთან.
7. შენობა არიჭურვება საგანგებო ხმოვანი განგაშის საკომუნიკაციო სისტემით, რომელიც დაგეგმარდება და დამონტაჟდება NFPA 72 -ის მიხედვით ან საქართველოში აღიარებული სხვა სტანდარტის შესაბამისად.
8. ელექტრო ენერგია და განათება ხანძრის საკონთროლო ცენტრიფიცის, განიავებისა და ცეცხლის ავტომატური არმომჩენი მოჭყობილობები, ლიფტები და სახანძრო - სამაშველო დანაყოფისათვის მისადგომი, გასასვლელი ნიშნები და გასასვლელი საშუალებების განათება, ლიფტის კაბინის განათება, საგანგებო ხმოვანი განგაშის საკომუნიკაციო სისტემები, ელექტრო ენერგიაზე მომუშავე სახანძრო ტუმბოები (საქაჩები), უზრუნველყოფილი იქნება შესაბამისი სათადარიგო ენერგო მომარაგების სისტემით.
9. დერეფნები, კიბეები, კიბეების და ლიფტების ფოიე განიავდება მექანიკური განიავების სისტემით. აღნიშნული სისტემები იქნება ურთიერთ და სხვა სისტემებისგან დამოუკიდებელი.

პროექტის სახელწოდება:
მრავალბინიანი საცხოვრებელი სახლი

საპროექტო ორგანიზაცია: **ი.მ.ა "ვამლიყვარი"**
ს/კ 205394633

თავჯდომარე : დ.ახვლედიანი
არქიტექტორი: ვ.ტატიაშვილი

დამკვეთი:ამხანაგობა " ვამლიყვარი"
ს/კ 205394633

ქალაქი თბილისი, მუხრან მაჭავარიანის №18, ნუცუბიძე-ვამლიყვრის დამაკავშირებელი გზა. (საკ. 01.10.18.006.221)

არქიტექტურული ნაწილი

ნახაზი:
+19.50

ფურცელი:

მასშტაბი: 1:100 ფორმატი: A1

11/25/2022

გეგმა ნიშნულზე +22.80
მ. 1:100

საცხოვრებელი: 909.40 მ²
საზაფხულო: 187.55 მ²
სადარბაზო: 139.80 მ²

უკანა ეზოს საზრვარი

187.55/3=62.55+1,141.35=1203.

1. შენობა მთლიანად აღიჭურვება NFPA 13-ის ან საქართველოში აღიარებული შესაბამისი სტანდარტის მიხედვით დამონტაჟებული ავტო საშხეფი სისტემით.

2. სახანძრო მილდგარები განთავსდება NFPA -14 ის ან საქართველოში არააარებული სხვა სტანტარტის შესაბამისად.

3. შენობა არიჭურვება ავტომატური სახანძრო განგაშის სისტემით.

4. შენიბაში განთავსდება ხელით სამართავი სახანძრო განგაშის სამართავი პანელები.

5. შენობა აღიჭურვება კვამლ აღმომჩენი სისტემით.

6. არხის კვამლ აღმომჩენი განთავსდება კონდიცირების თითოეულ სისტემის და ჰაერგამწოვ მთავარ არხებში, ასევე ყველა ასეთი სისთემის მისაერთებელთან.

7. შენობა არიჭურვება საგანგებო ხმოვანი განგაშის საკომუნიკაციო სისტემით, რომელიც დაგეგმარდება და დამონტაჟდება NFPA 72 -ის მიხედვით ან საქართველოში აღიარებული სხვა სტანდართის შესაბამისად.

8. ელექტრო ენერგია და განათება ხანძრის საკონთროლო ცენტრიდგან, განიავებისა და ცეცხლის ავტომატური არმომჩენი მოჭყობილობები, ლიფტები და სახანძრო - სამაშველო დანაყოფისათვის მისადგომი, გასასვლელი ნიშნები და გასასვლელი საშუალებების განათება, ლიფტის კაბინის განათება, საგანგებო ხმოვანი განგაშის საკომუნიკაციო სისტემები, ელექტრო ენერგიაზე მომუშავე სახანძრო ტუმბოები (საქაჩები), უზრუნველყოფილი იქნება შესაბამისი სათადარიგო ენერგო მომარაგების სისტემით.

9. დერეფნები, კიბეები, კიბეების და ლიფტების ფოიე განიავდება მექანიკური განიავების სისტემით. აღნიშნული სისტემები იქნება ურთიერთ და სხვა სისტემებისგან დამოუკიდებელი.

ნალექის გადამყვანი მილი E-12
ნალექის გადამყვანი მილი
გასასვლელთან მისადგომი მაქსიმალური სავალი მანძილი 33.40 მ
S-01
ნალექის გადამყვანი მილი
გათბობა კონდიცირების ადრეგატი
ნალექის გადამყვანი მილი
ნალექის გადამყვანი მილი
E-01
ნალექის გადამყვანი მილი
გათბობა კონდიცირების ადრეგატი
ნალექის გადამყვანი მილი
დაწვევის სისტემა
ნალექის გადამყვანი მილი
დაწვევის სისტემა
E-11
გათბობა კონდიცირების ადრეგატი
ჩამოსხმული გამწვანების ვაზა
ჩამოსხმული გამწვანების ვაზა
E-14
E-17
ნალექის გადამყვანი მილი
ნალექის გადამყვანი მილი

პროექტის სახელწოდება:	მრავალბინიანი საცხოვრებელი სახლი
საპროექტო ორგანიზაცია:	ი.მ.ა "ვამლიყვარი" ს/კ 205394633
თავჯდომარე :	დ.ახვლედიანი
არქიტექტორი:	ვ.ტატიაშვილი
დამკვეთი:ამხანაგობა " ვამლიყვარი" ს/კ 205394633	
ქალაქი თბილისი, მუხრან მაჭავარიანის №18, ნუცუბიძე-ვამლიყვრის დამაკავშირებელი გზა. (საკ. 01.10.18.006.221)	
არქიტექტურული ნაწილი	
ნახაზი:	+22.80
ფურცელი:	
მასშტაბი: 1:100	ფორმატი: A1
11/25/2022	

გეგმა ნიშნულზე +26.10
მ. 1:100

საცხოვრებელი: 910.10 მ²
საზაფხულო: 187.40 მ²
სადარბაზო: 139.80 მ²

უკანა ეზოს საზრვარი

187.40/3=62.50+1,141.35=1203.85 m²

1. შენობა მთლიანად აღიჭურვება ~~NFPA 13-ის~~ ან საქართველოში აღიარებული შესაბამისი სტანდარტის მიხედვით დამონტაჟებული ავტო საშხეფი სისტემით.
2. სახანძრო მილდგარები განთავსდება NFPA -14 ის ან საქართველოში არსაარებული სხვა სტანტარტის შესაბამისად.
3. შენობა არიჭურვება ავტომატური სახანძრო განგაშის სისტემით.
4. შენიბაში განთავსდება ხელით სამართავი სახანძრო განგაშის სამართავი პანელები.
5. შენობა აღიჭურვება კვამლ აღმომჩენი სისტემით.
6. არხის კვამლ აღმომჩენი განთავსდება კონდიცირების თითოეულ სისტემის და ჰაერგამწოვ მთავარ არხებში, ასევე ყველა ასეთი სისთემის მისაერთებელთან.
7. შენობა არიჭურვება საგანგებო ხმოვანი განგაშის საკომუნიკაციო სისტემით, რომელიც დაგეგმარდება და დამონტაჟდება NFPA 72 -ის მიხედვით ან საქართველოში აღიარებული სხვა სტანდართის შესაბამისად.
8. ელექტრო ენერგია და განათება ხანძრის საკონთროლო ცენტრიდგან, განიავებისა და ცეცხლის ავტომატური არმომჩენი მოჭყობილობები, ლიფტები და სახანძრო - სამაშველო დანაყოფისათვის მისადგომი, გასასვლელი ნიშნები და გასასვლელი საშუალებების განათება, ლიფტის კაბინის განათება, საგანგებო ხმოვანი განგაშის საკომუნიკაციო სისტემები, ელექტრო ენერგიაზე მომუშავე სახანძრო ტუმბოები (საქაჩები), უზრუნველყოფილი იქნება შესაბამისი სათადარიგო ენერგო მომარაგების სისტემით.
9. დერეფნები, კიბეები, კიბეების და ლიფტების ფოიე განიავდება მექანიკური განიავების სისტემით. აღნიშნული სისტემები იქნება ურთიერთ და სხვა სისტემებისგან დამოუკიდებელი.

პროექტის სახელწოდება:
მრავალბინიანი საცხოვრებელი სახლი

საპროექტო ორგანიზაცია: **ი.მ.ა "ვამლიყვარი"**
ს/კ 205394633

თავჯდომარე : დ.ახვლედიანი
არქიტექტორი: ვ.ტატიაშვილი

დამკვეთი:ამხანაგობა " ვამლიყვარი"
ს/კ 205394633

ქალაქი თბილისი, მუხრან მაჭავარიანის №18, ნუცუბიძე-ვამლიყვრის დამაკავშირებელი გზა. (საკ. 01.10.18.006.221)

არქიტექტურული ნაწილი

ნახაზი:
+26.10

ფურცელი:

მასშტაბი: 1:100 ფორმატი: A1

11/25/2022

გეგმა ნიშნულზე +29.40
მ. 1:100

საცხოვრებელი: 910.30 მ²
საზაფხულო: 187.40 მ²
სადარბაზო: 139.65 მ²

უკანა ეზოს საზრვარი

187.40/3=62.50+1,141.35=1203.85 m²

9.05 m² 9.05 m² 9.30 m² 7.65 m² 9.30 m² 8.40 m² 20.80 m² 11.45 m² 1,141.35 m² 8.25 m² 18.15 m² 9.45 m² 9.40 m² 10.45 m² 10.80 m² 10.85 m² 4.65 m² 10.35 m² 10.05 m²

1. შენობა მთლიანად აღიჭურვება NFPA 13-ის ან საქართველოში აღიარებული შესაბამისი სტანდარტის მიხედვით დამონტაჟებული ავტო საშხეფი სისტემით.
2. სახანძრო მილდგარები განთავსდება NFPA -14 ის ან საქართველოში არსაარებული სხვა სტანტარტის შესაბამისად.
3. შენობა არიჭურვება ავტომატური სახანძრო განგაშის სისტემით.
4. შენიბაში განთავსდება ხელით სამართავი სახანძრო განგაშის სამართავი პანელები.
5. შენობა აღიჭურვება კვამლ აღმომჩენი სისტემით.
6. არხის კვამლ აღმომჩენი განთავსდება კონდიცირების თითოეულ სისტემის და ჰაერგამწოვ მთავარ არხებში, ასევე ყველა ასეთი სისთემის მისაერთებელთან.
7. შენობა არიჭურვება საგანგებო ხმოვანი განგაშის საკომუნიკაციო სისტემით, რომელიც დაგეგმარდება და დამონტაჟდება NFPA 72 -ის მიხედვით ან საქართველოში აღიარებული სხვა სტანდარტის შესაბამისად.
8. ელექტრო ენერგია და განათება ხანძრის საკონთროლო ცენტრიდგან, განიავებისა და ცეცხლის ავტომატური არმომჩენი მოჭყობილობები, ლიფტები და სახანძრო - სამაშველო დანაყოფისათვის მისადგომი, გასასვლელი ნიშნები და გასასვლელი საშუალებების განათება, ლიფტის კაბინის განათება, საგანგებო ხმოვანი განგაშის საკომუნიკაციო სისტემები, ელექტრო ენერგიაზე მომუშავე სახანძრო ტუმბოები (საქაჩები), უზრუნველყოფილი იქნება შესაბამისი სათადარიგო ენერგო მომარაგების სისტემით.
9. დერეფნები, კიბეები, კიბეების და ლიფტების ფოიე განიავდება მექანიკური განიავების სისტემით. აღნიშნული სისტემები იქნება ურთიერთ და სხვა სისტემებისგან დამოუკიდებელი.

პროექტის სახელწოდება:	მრავალბინიანი საცხოვრებელი სახლი
საპროექტო ორგანიზაცია:	ი.მ.ა "ვამლიყვარი" ს/კ 205394633
თავჯდომარე :	დ.ახვლედიანი
არქიტექტორი:	ვ.ტატიაშვილი
დამკვეთი:ამხანაგობა " ვამლიყვარი" ს/კ 205394633	
ქალაქი თბილისი, მუხრან მაჭავარიანის №18, ნუცუბიძე-ვამლიყვრის დამაკავშირებელი გზა. (საკ. 01.10.18.006.221)	
არქიტექტურული ნაწილი	
ნახაზი:	+29.40
ფურცელი:	
მასშტაბი: 1:100	ფორმატი: A1
11/25/2022	

გეგმა ნიშნულზე +32.70
მ. 1:100

საცხოვრებელი: 909.40 მ²
საზაფხულო: 187.55 მ²
სადარბაზო: 139.80 მ²

უკანა ეზოს საზრვარი

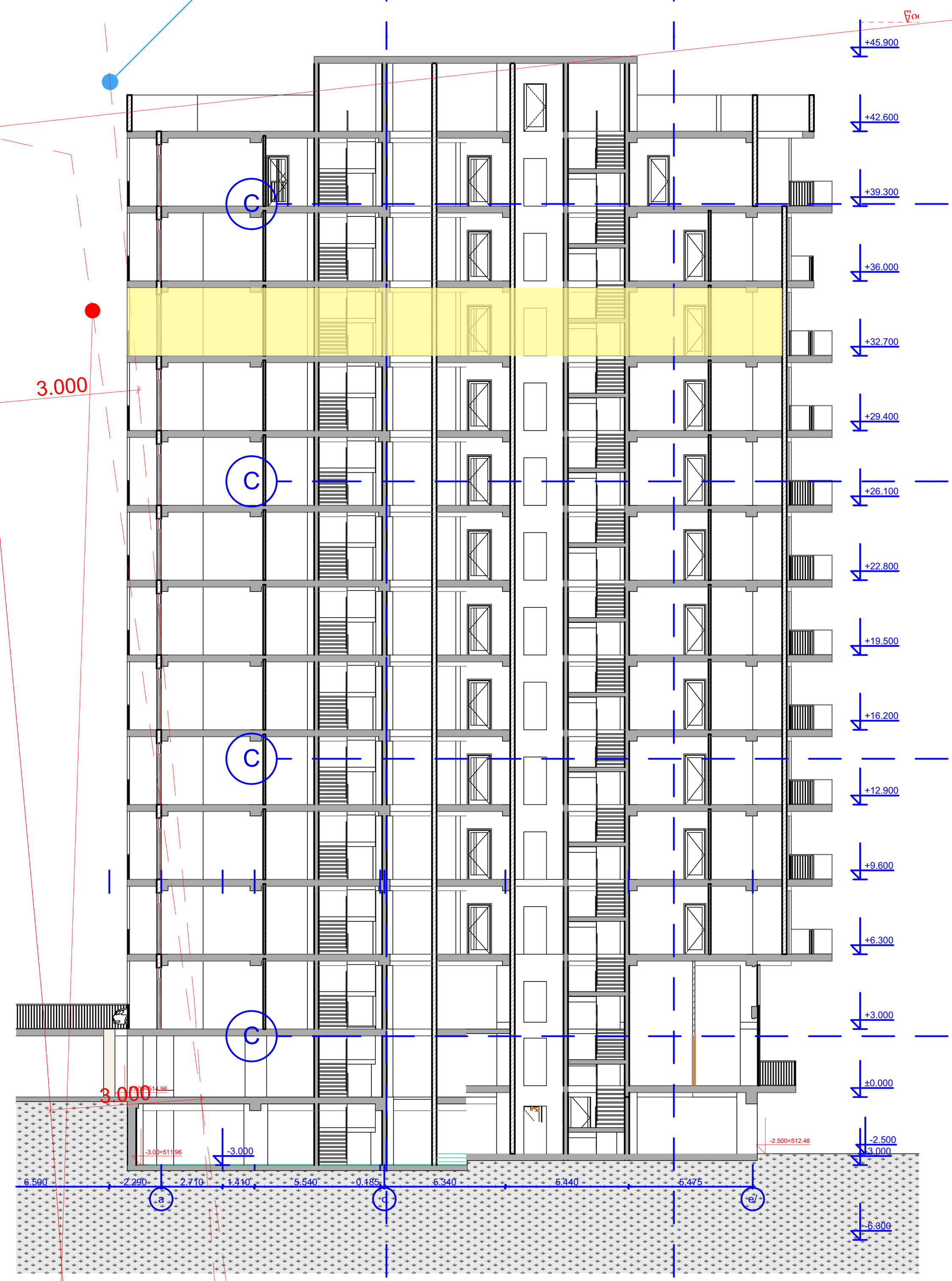

187.55/3=62.55+1,141.35=1203.90 m²

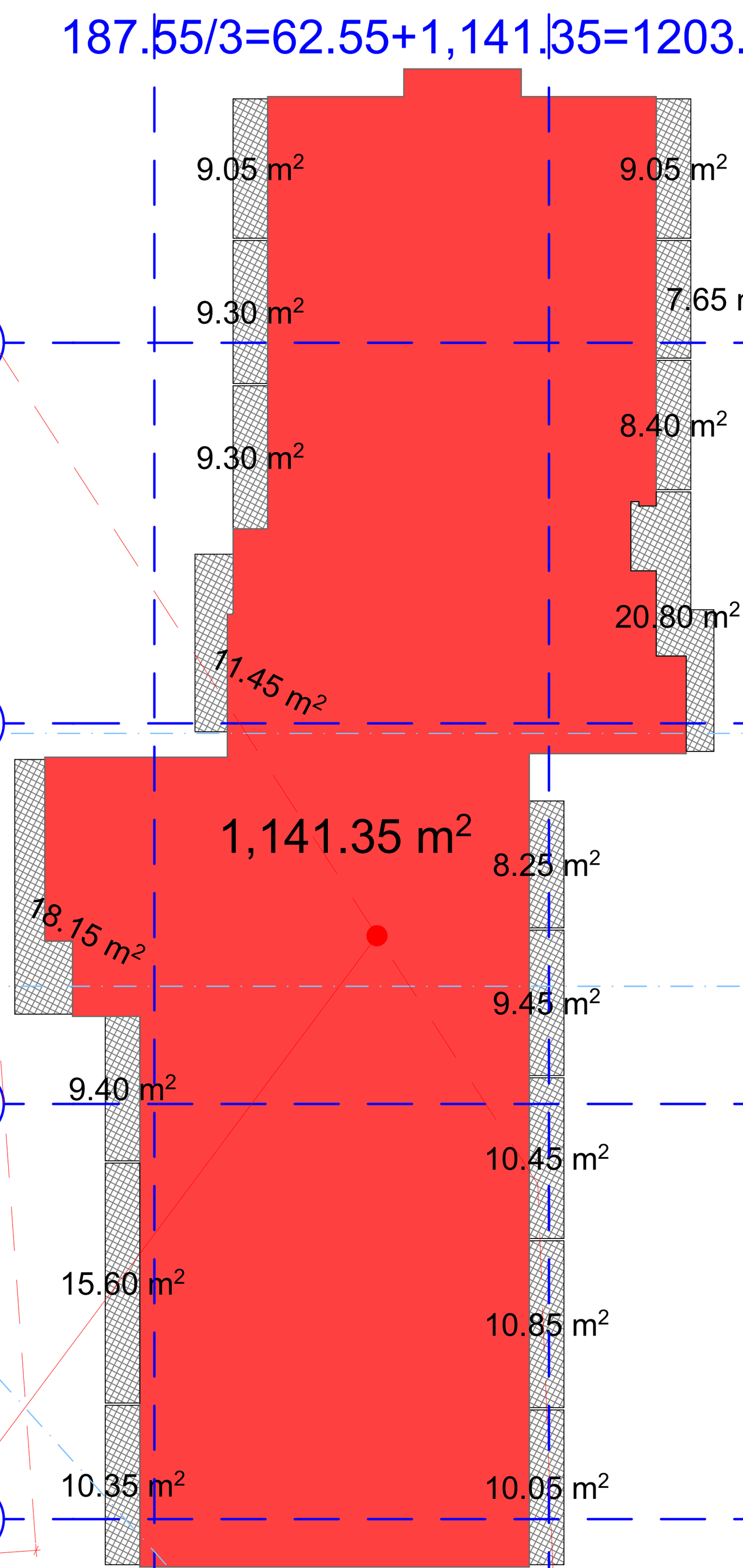

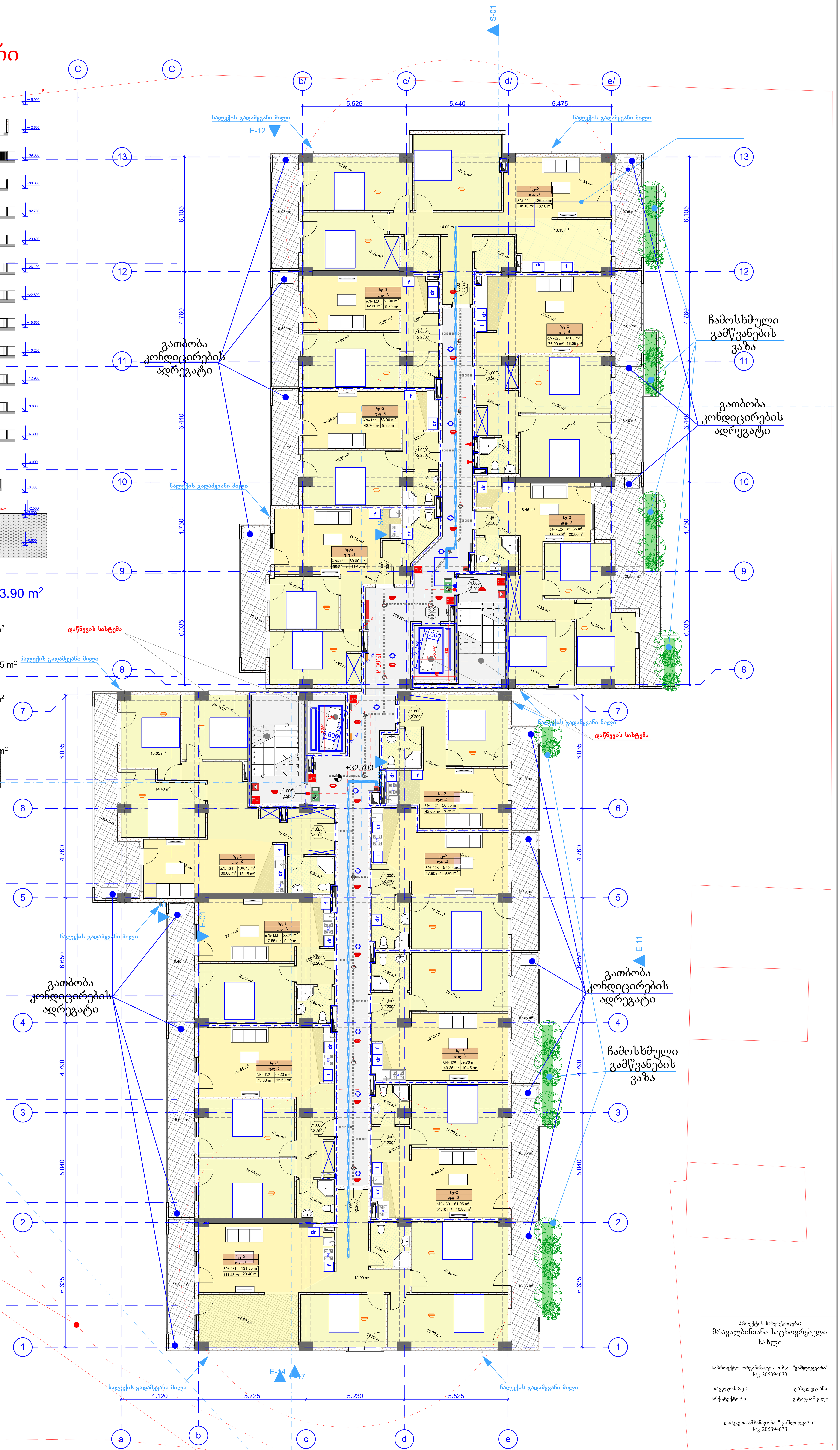

1. შენობა მთლიანად აღიჭურვება NFPA 13-ის ან საქართველოში აღიარებული შესაბამისი სტანდარტის მიხედვით დამონტაჟებული ავტო საშხეფი სისტემით.

2. სახანძრო მილდგარები განთავსდება NFPA -14 ის ან საქართველოში არიაარებული სხვა სტანტარტის შესაბამისად.

3. შენობა არიჭურვება ავტომატური სახანძრო განგაშის სისტემით.

4. შენიბაში განთავსდება ხელით სამართავი სახანძრო განგაშის სამართავი პანელები.

5. შენობა აღიჭურვება კვამლ აღმომჩენი სისტემით.

6. არხის კვამლ აღმომჩენი განთავსდება კონდიცირების თითოეულ სისტემის და ჰაერგამწოვ მთავარ არხებში, ასევე ყველა ასეთი სისთემის მისაერთებელთან.

7. შენობა არიჭურვება საგანგებო ხმოვანი განგაშის საკომუნიკაციო სისტემით, რომელიც დაგეგმარდება და დამონტაჟდება NFPA 72 -ის მიხედვით ან საქართველოში აღიარებული სხვა სტანდართის შესაბამისად.

8. ელექტრო ენერგია და განათება ხანძრის საკონთროლო ცენტრისთვის, განიავებისა და ცეცხლის ავტომატური არმომჩენი მოჭყობილობები, ლიფტები და სახანძრო - სამაშველო დანაყოფისათვის მისადგომი, გასასვლელი ნიშნები და გასასვლელი საშუალებების განათება, ლიფტის კაბინის განათება, საგანგებო ხმოვანი განგაშის საკომუნიკაციო სისტემები, ელექტრო ენერგიაზე მომუშავე სახანძრო ტუმბოები (საქაჩები), უზრუნველყოფილი იქნება შესაბამისი სათადარიგო ენერგო მომარაგების სისტემით.

9. დერეფნები, კიბეები, კიბეების და ლიფტების ფოიე განიავდება მექანიკური განიავების სისტემით. აღნიშნული სისტემები იქნება ურთიერთ და სხვა სისტემებისგან დამოუკიდებელი.

პროექტის სახელწოდება:
მრავალბინიანი საცხოვრებელი სახლი

საპროექტო ორგანიზაცია: **ი.ბ.ა "ვაშლიჯვარი"**
ს/კ 205394633

თავჯდომარე : დ.ახვლედიანი
არქიტექტორი: ვ.ტატიაშვილი

დამკვეთი:ამხანაგობა " ვაშლიჯვარი"
ს/კ 205394633

ქალაქი თბილისი, მუხრან მაჭავარიანის №18, ნუცუბუძე-ვაშლიჯვრის დამაკავშირებელი გზა. (საკ. 01.10.18.006.221)

არქიტექტურული ნაწილი

ნახაზი:
+32.70

ფურცელი:

მასშტაბი: 1:100 ფორმატი: A1

11/25/2022

გეგმა ნიშნულზე +36.00
მ. 1:100

საცხოვრებელი: 909.40 მ²
საზაფხულო: 187.55 მ²
სადარბაზო: 139.80 მ²

უკანა ეზოს საზრვარი

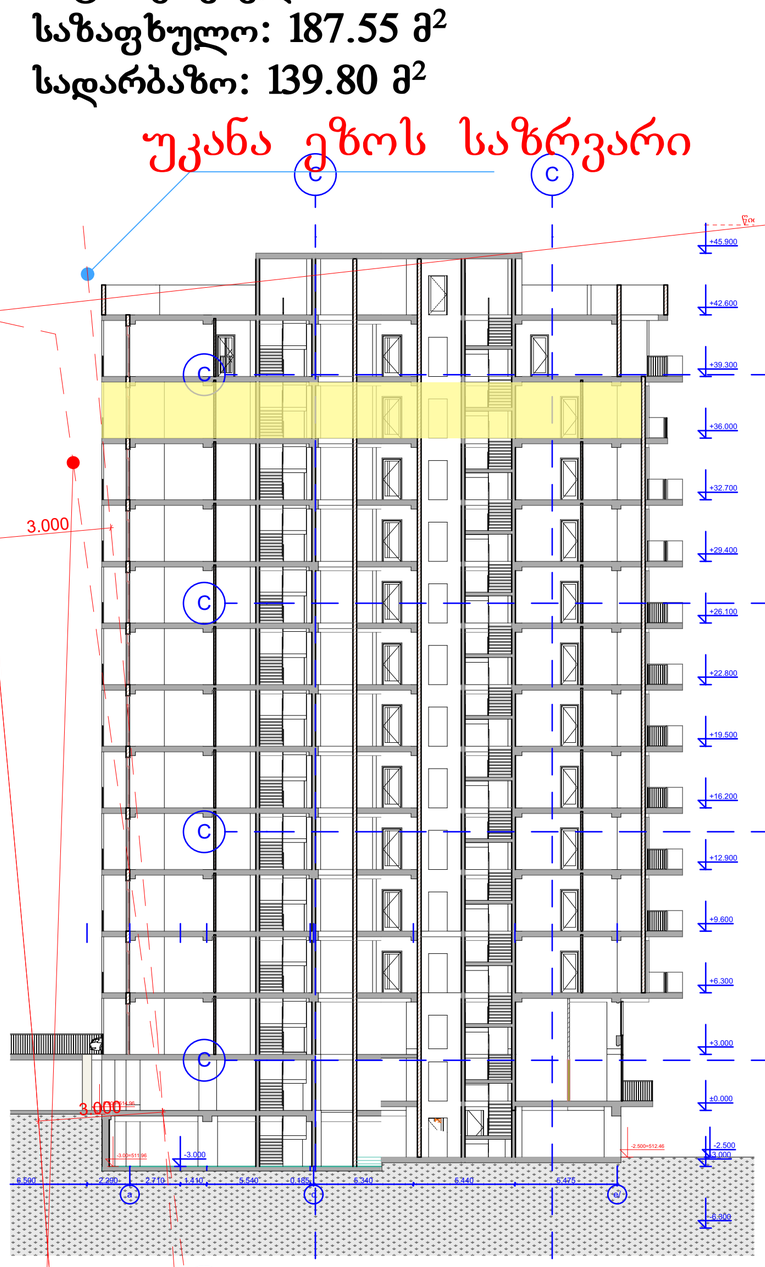

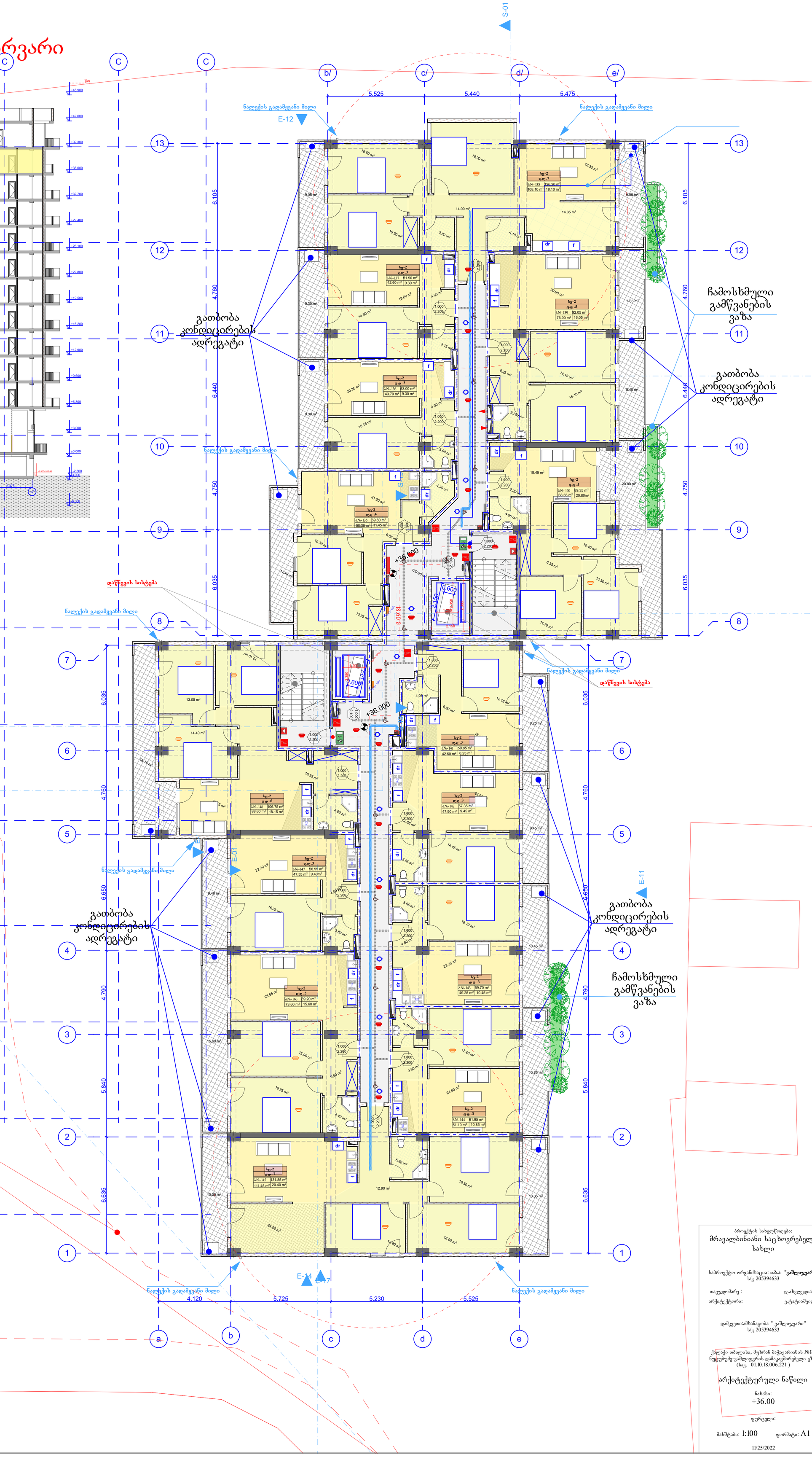

1. შენობა მთლიანად აღიჭურვება ~~NFPA 13~~-ის ან საქართველოში აღიარებული შესაბამისი სტანდარტის მიხედვით დამონტაჟებული ავტო საშხეფი სისტემით.
2. სახანძრო მილდგარები განთავსდება NFPA -14 ის ან საქართველოში არაარებული სხვა სტანტარტის შესაბამისად.
3. შენობა არიჭურვება აუტომატური სახანძრო განგაშის სისტემით.
4. შენიბაში განთავსდება ხელით სამართავი სახანძრო განგაშის სამართავი პანელები.
5. შენობა აღიჭურვება კვამლ აღმომჩენი სისტემით.
6. არხის კვამლ აღმომჩენი განთავსდება კონდიცირების თითოეულ სისტემის და ჰაერგამწოვ მთავარ არხებში, ასევე ყველა ასეთი სისთემის მისაერთებელთან.
7. შენობა არიჭურვება საგანგებო ხმოვანი განგაშის საკომუნიკაციო სისტემით, რომელიც დაგეგმარდება და დამონტაჟდება NFPA 72 -ის მიხედვით ან საქართველოში აღიარებული სხვა სტანდართის შესაბამისად.
8. ელექტრო ენერგია და განათება ხანძრის საკონთროლო ცენტრისთვის, განიავებისა და ცეცხლის ავტომატური არმომჩენი მოჭყობილობები, ლიფტები და სახანძრო - სამაშველო დანაყოფისათვის მისადგომი, გასასვლელი ნიშნები და გასასვლელი საშუალებების განათება, ლიფტის კაბინის განათება, საგანგებო ხმოვანი განგაშის საკომუნიკაციო სისტემები, ელექტრო ენერგიაზე მომუშავე სახანძრო ტუმბოები (საქაჩები), უზრუნველყოფილი იქნება შესაბამისი სათადარიგო ენერგო მომარაგების სისტემით.
9. დერეფნები, კიბეები, კიბეების და ლიფტების ფოიე განიავდება მექანიკური განიავების სისტემით. აღნიშნული სისტემები იქნება ურთიერთ და სხვა სისტემებისგან დამოუკიდებელი.

პროექტის სახელწოდება:
მრავალბინიანი საცხოვრებელი სახლი

საპროექტო ორგანიზაცია: **ი.ბ.ა "ვაშლიჯვარი"**
ს/კ 205394633

თავჯდომარე : დ.ახვლედიანი
არქიტექტორი: ვ.ტატიაშვილი

დამკვეთი:ამხანაგობა " ვაშლიჯვარი"
ს/კ 205394633

ქალაქი თბილისი, შუხრან მაჭავარიანის №18, ნუცუბიძე-ვაშლიჯვრის დამაკავშირებელი გზა. (საკ. 01.10.18.006.221)

არქიტექტურული ნაწილი

ნახაზი:
+36.00

ფურცელი:

მასშტაბი: 1:100 ფორმატი: A1

11/25/2022

გეგმა ნიშნულზე +39.30
მ. 1:100

საცხოვრებელი: 908.05 მ²
საზაფხულო: 200.95 მ²
სადარბაზო: 132.70 მ²

უკანა ეზოს საზრვარი

200.95/3=67.00+1,127.25=1194.25 m²

1. შენობა მთლიანად აღიჭურვება NFPA 13-ის ან საქართველოში აღიარებული შესაბამისი სტანდარტის მიხედვით დამონტაჟებული ავტო საშხეფი სისტემით.
2. სახანძრო მილდგარები განთავსდება NFPA -14 ის ან საქართველოში არსაარებული სხვა სტანტარტის შესაბამისად.
3. შენობა არიჭურვება ავტომატური სახანძრო განგაშის სისტემით.
4. შენიბაში განთავსდება ხელით სამართავი სახანძრო განგაშის სამართავი პანელები.
5. შენობა აღიჭურვება კვამლ აღმომჩენი სისტემით.
6. არხის კვამლ აღმომჩენი განთავსდება კონდიცირების თითოეულ სისტემის და ჰაერგამწოვ მთავარ არხებში, ასევე ყველა ასეთი სისთემის მისაერთებელთან.
7. შენობა არიჭურვება საგანგებო ხმოვანი განგაშის საკომუნიკაციო სისტემით, რომელიც დაგეგმარდება და დამონტაჟდება NFPA 72 -ის მიხედვით ან საქართველოში აღიარებული სხვა სტანდართის შესაბამისად.
8. ელექტრო ენერგია და განათება ხანძრის საკონთროლო ცენტრიფიცის, განიავებისა და ცეცხლის ავტომატური არმომჩენი მოჭყობილობები, ლიფტები და სახანძრო - სამაშველო დანაყოფისათვის მისადგომი, გასასვლელი ნიშნები და გასასვლელი საშუალებების განათება, ლიფტის კაბინის განათება, საგანგებო ხმოვანი განგაშის საკომუნიკაციო სისტემები, ელექტრო ენერგიაზე მომუშავე სახანძრო ტუმბოები (საქაჩები), უზრუნველყოფილი იქნება შესაბამისი სათადარიგო ენერგო მომარაგების სისტემით.
9. დერეფნები, კიბეები, კიბეების და ლიფტების ფოიე განიავდება მექანიკური განიავების სისტემით. აღნიშნული სისტემები იქნება ურთიერთ და სხვა სისტემებისგან დამოუკიდებელი.

პროექტის სახელწოდება:	მრავალბინიანი საცხოვრებელი სახლი
საპროექტო ორგანიზაცია:	ი.მ.ა "ვამლიყვარი" ს/კ 205394633
თავჯდომარე :	დ.ახვლედიანი
არქიტექტორი:	ვ.ტატიაშვილი
დამკვეთი:ამხანაგობა " ვამლიყვარი" ს/კ 205394633	
ქალაქი თბილისი, მუხრან მაჭავარიანის №18, ნუცუბიძე-ვამლიყვრის დამაკავშირებელი გზა. (საკ. 01.10.18.006.221)	
არქიტექტურული ნაწილი	
ნახაზი:	+39.30
ფურცელი:	
მასშტაბი: 1:100	ფორმატი: A1
11/25/2022	

გადახურვის გეგმა ნიშნულზე +42.60
მ. 1:100

სადარბაზო: 59.50 მ²

დამხმარე ფართი: 68.95 მ²

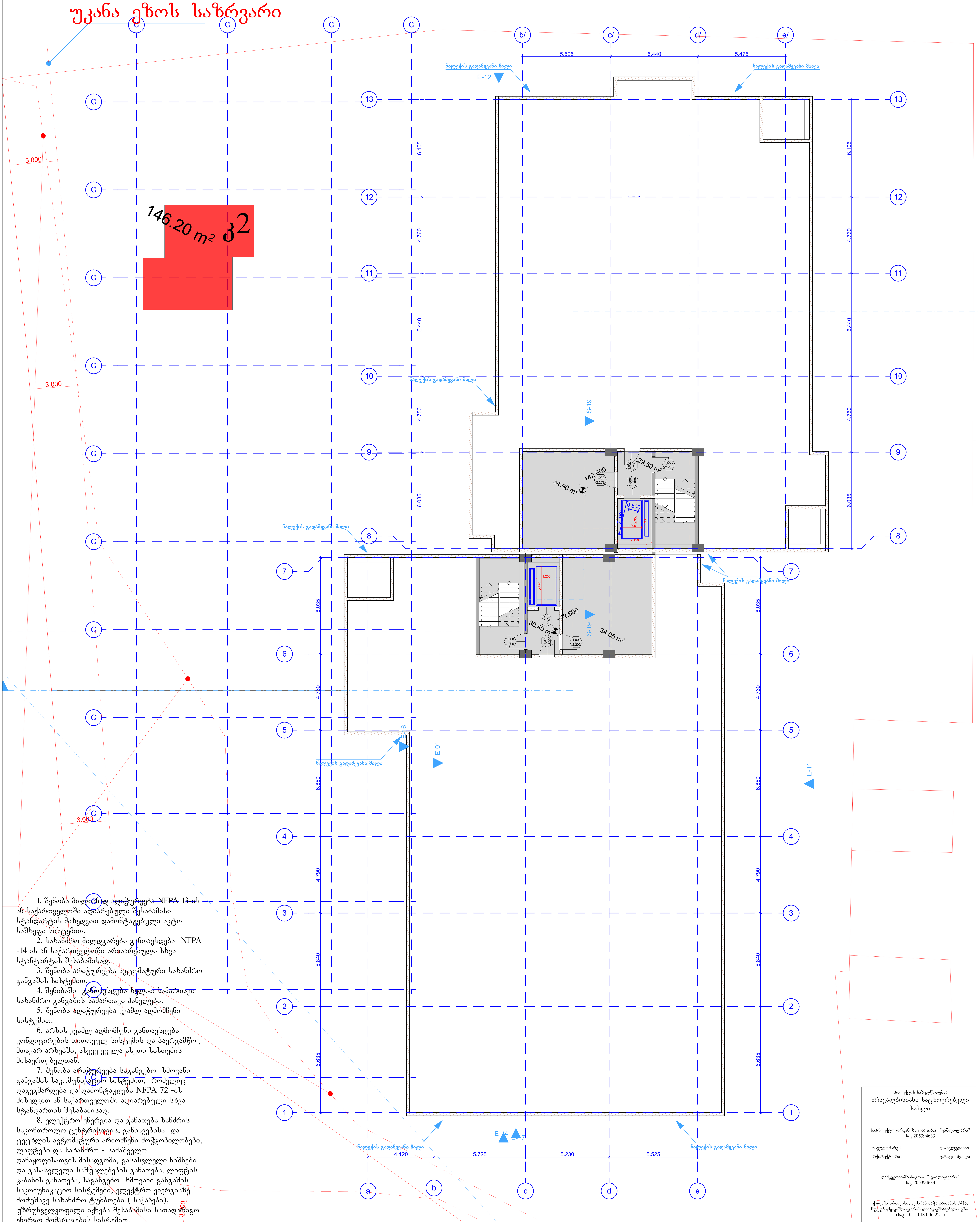

1. შენობა მთლიანად აღიჭურვება NFPA 13-ის ან საქართველოში აღიარებული შესაბამისი სტანდარტის მიხედვით დამონტაჟებული ავტო საშხეფი სისტემით.

2. სახანძრო მილდგარები განთავსდება NFPA -14 ის ან საქართველოში არიაარებული სხვა სტანტარტის შესაბამისად.

3. შენობა არიჭურვება ავტომატური სახანძრო განგაშის სისტემით.

4. შენიბაში განთავსდება ხელით სამართავი სახანძრო განგაშის სამართავი პანელები.

5. შენობა აღიჭურვება კვამლ აღმომჩენი სისტემით.

6. არხის კვამლ აღმომჩენი განთავსდება კონდიცირების თითოეულ სისტემის და ჰაერგამწოვ მთავარ არხებში, ასევე ყველა ასეთი სისთემის მისაერთებელთან.

7. შენობა არიჭურვება საგანგებო ხმოვანი განგაშის საკომუნიკაციო სისტემით, რომელიც დაგეგმარდება და დამონტაჟდება NFPA 72 -ის მიხედვით ან საქართველოში აღიარებული სხვა სტანდართის შესაბამისად.

8. ელექტრო ენერგია და განათება ხანძრის საკონთროლო ცენტრისთვის, განიავებისა და ცეცხლის ავტომატური არმომჩენი მოჭყობილობები, ლიფტები და სახანძრო - სამაშველო დანაყოფისათვის მისადგომი, გასასვლელი ნიშნები და გასასვლელი საშუალებების განათება, ლიფტის კაბინის განათება, საგანგებო ხმოვანი განგაშის საკომუნიკაციო სისტემები, ელექტრო ენერგიაზე მომუშავე სახანძრო ტუმბოები (საქაჩები), უზრუნველყოფილი იქნება შესაბამისი სათადარიგო ენერგო მომარაგების სისტემით.

9. დერეფნები, კიბეები, კიბეების და ლიფტების ფოიე განიავდება მექანიკური განიავების სისტემით. აღნიშნული სისტემები იქნება ურთიერთ და სხვა სისტემებისგან დამოუკიდებელი.

პროექტის სახელწოდება:

მრავალბინიანი საცხოვრებელი სახლი

საპროექტო ორგანიზაცია: **ი.ბ.ა "ვაშლიჯვარი"**
ს/კ 205394633

თავჯდომარე : დ.ახვლედიანი

არქიტექტორი: ვ.ტატიაშვილი

დამკვეთი:ამხანაგობა " ვაშლიჯვარი"
ს/კ 205394633

ქალაქი თბილისი, მუხრან მაჭავარიანის №18, ნუცუბუძე-ვაშლიჯვრის დამაკავშირებელი გზა. (საკ. 01.10.18.006.221)

არქიტექტურული ნაწილი

ნახაზი:

გადახურვა +42.60

ფურცელი:

მასშტაბი: 1:100 ფორმატი: A1

11/25/2022

გადახურვის გეგმა ნიშნულზე +45.90
მ. 1:100

უკანა ეზოს საზღვარი

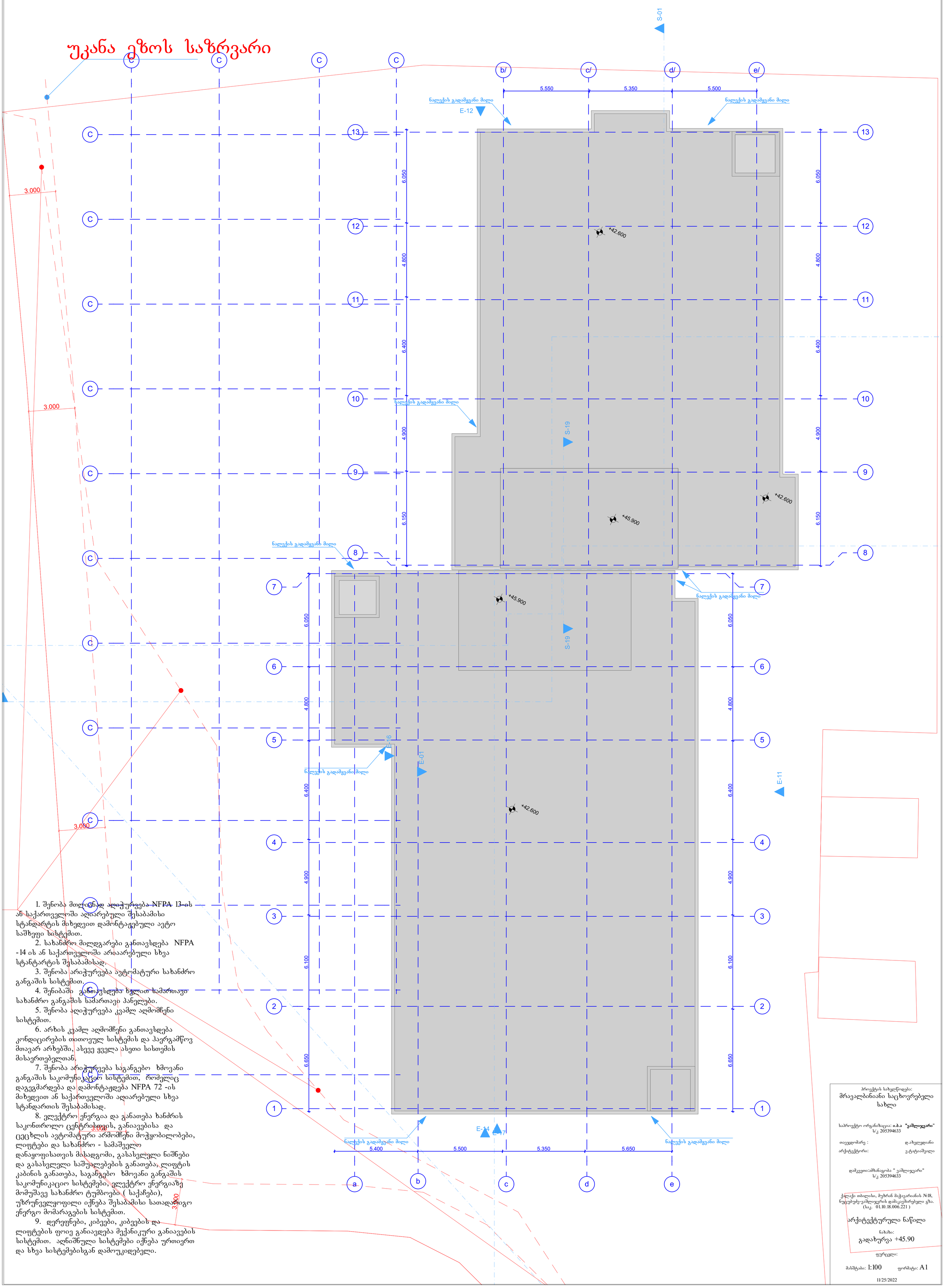

1. შენობა მთლიანად აღიჭურვება NFPA 13-ის ან საქართველოში აღიარებული შესაბამისი სტანდარტის მიხედვით დამონტაჟებული ავტო საშხეფი სისტემით.
2. სახანძრო მილდგარები განთავსდება NFPA -14 ის ან საქართველოში არსაარებული სხვა სტანტარტის შესაბამისად.
3. შენობა არიჭურვება ავტომატური სახანძრო განგაშის სისტემით.
4. შენიბაში განთავსდება ხელით სამართავი სახანძრო განგაშის სამართავი პანელები.
5. შენობა აღიჭურვება კვამლ აღმომჩენი სისტემით.
6. არხის კვამლ აღმომჩენი განთავსდება კონდიცირების თითოეულ სისტემის და ჰაერგამწოვ მთავარ არხებში, ასევე ყველა ასეთი სისთემის მისაერთებელთან.
7. შენობა არიჭურვება საგანგებო ხმოვანი განგაშის საკომუნიკაციო სისტემით, რომელიც დაგეგმარდება და დამონტაჟდება NFPA 72 -ის მიხედვით ან საქართველოში აღიარებული სხვა სტანდარტის შესაბამისად.
8. ელექტრო ენერგია და განათება ხანძრის საკონთროლო ცენტრიდგან, განიავებისა და ცეცხლის ავტომატური არმომჩენი მოჭყობილობები, ლიფტები და სახანძრო - სამაშველო დანაყოფისათვის მისადგომი, გასასვლელი ნიშნები და გასასვლელი საშუალებების განათება, ლიფტის კაბინის განათება, საგანგებო ხმოვანი განგაშის საკომუნიკაციო სისტემები, ელექტრო ენერგიაზე მომუშავე სახანძრო ტუმბოები (საქაჩები), უზრუნველყოფილი იქნება შესაბამისი სათადარიგო ენერგო მომარაგების სისტემით.
9. დერეფნები, კიბეები, კიბეების და ლიფტების ფოიე განიავდება მექანიკური განიავების სისტემით. აღნიშნული სისტემები იქნება ურთიერთ და სხვა სისტემებისგან დამოუკიდებელი.

პროექტის სახელწოდება:
მრავალბინიანი საცხოვრებელი სახლი

საპროექტო ორგანიზაცია: **ი.მ.ა "ვამლიჯვარი"**
ს/კ 205394633

თავჯდომარე : დ.ახვლედიანი
არქიტექტორი: ვ.ტატიაშვილი

დამკვეთი:ამხანაგობა " ვამლიჯვარი"
ს/კ 205394633

ქ.ბათუმი, მუხრან მაჭავარიანის №18, ნუცუბიძე-ვამლიჯვრის დამაკავშირებელი გზა. (ს.კ. 01.10.18.006.221)

არქიტექტურული ნაწილი

ნახაზი:
გადახურვა +45.90

ფურცელი:

მასშტაბი: 1:100 ფორმატი: A1

11/25/2022

ფასადის დეტალი
მ. 1:20

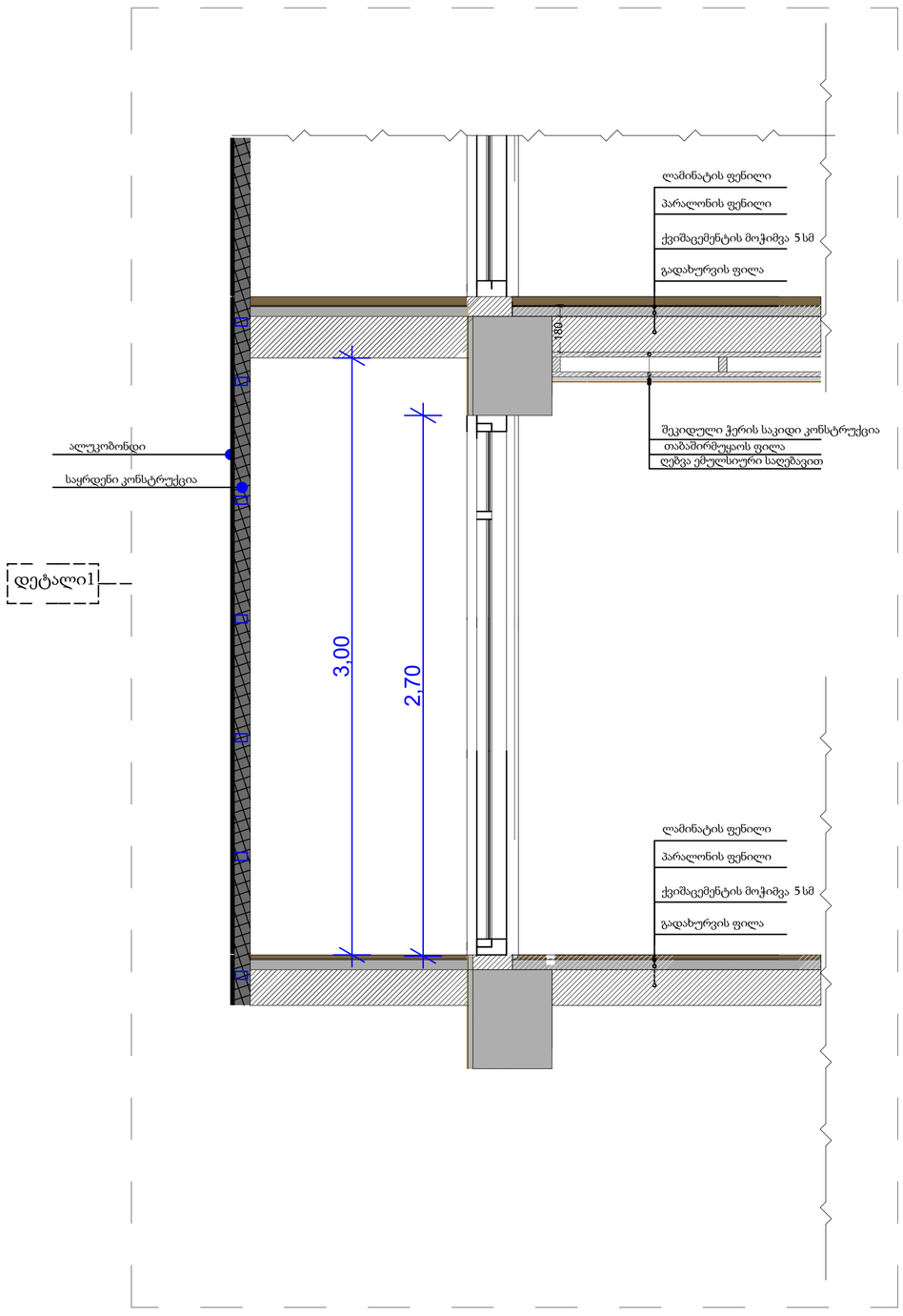

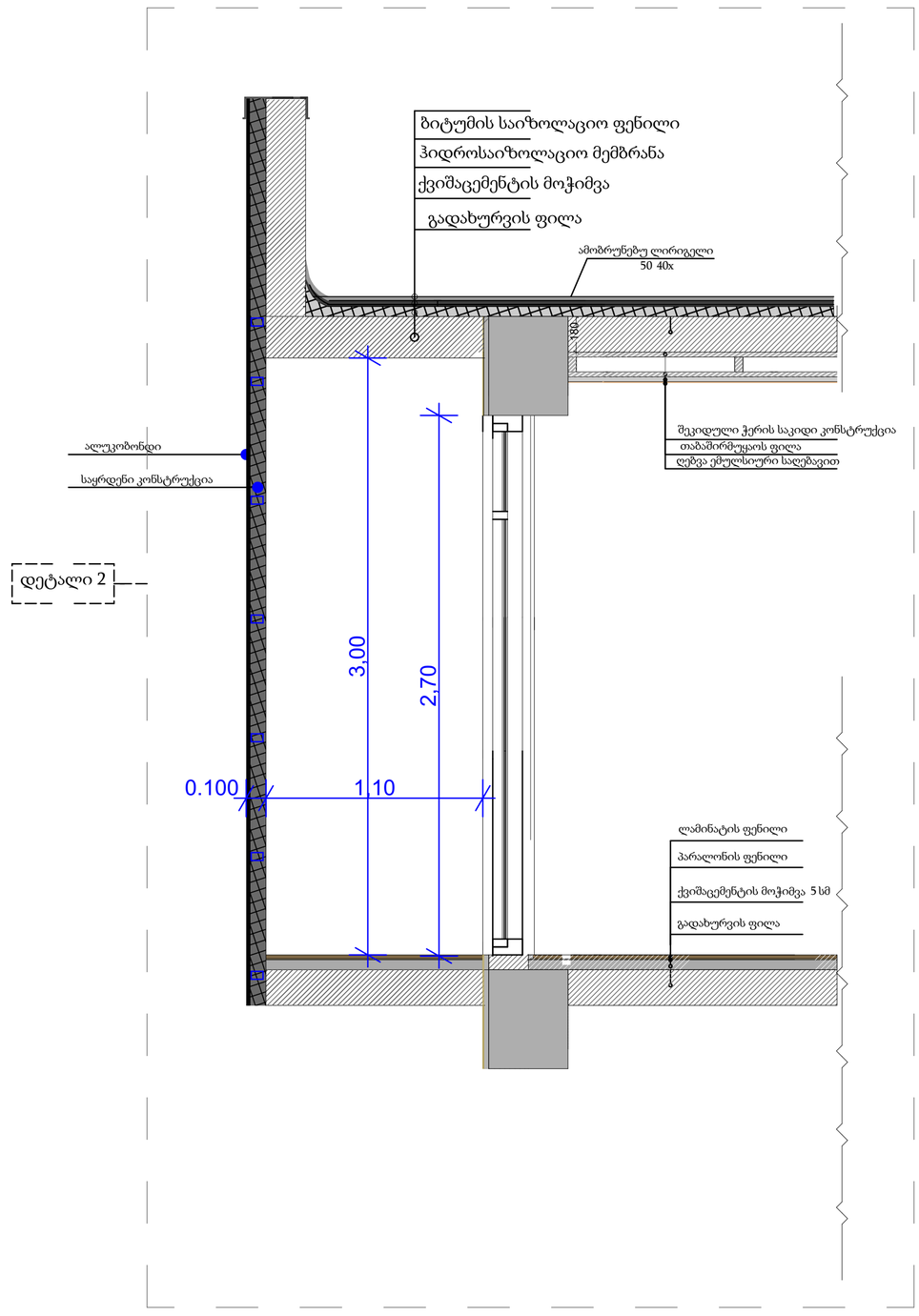

კიბის დეტალი
მ. 1:20

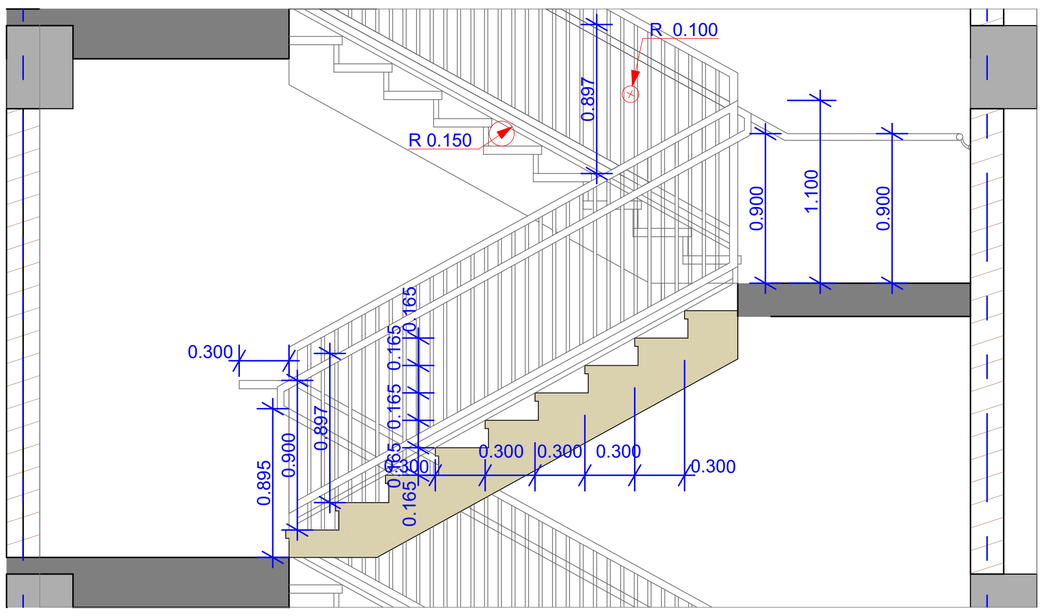

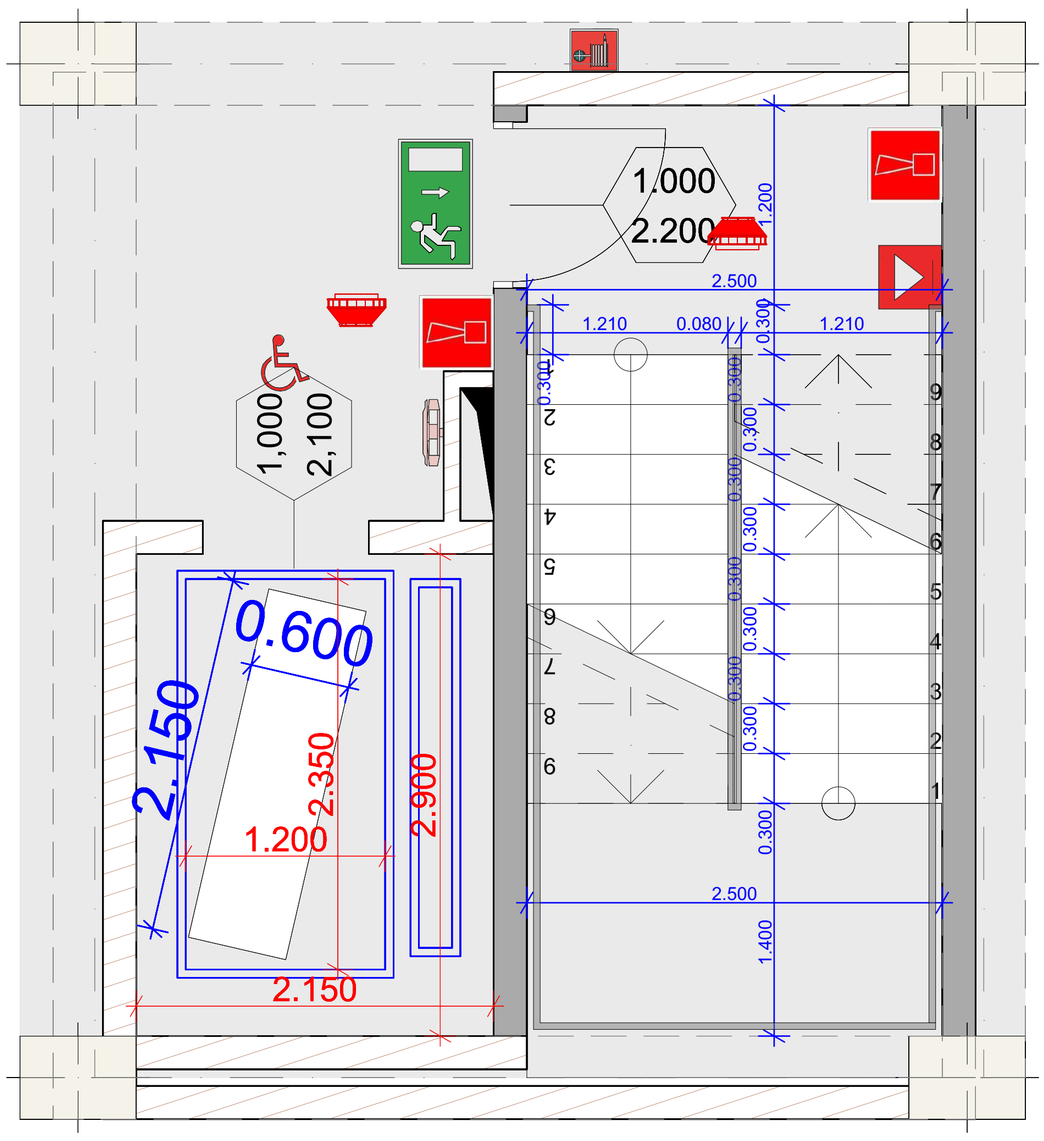

პროექტის სახელწოდება:
მრავალბინიანი საცხოვრებელი სახლი

საპროექტო ორგანიზაცია: **ი.ბ.ა "ვაშლივკვარი"**
ს/კ 205394633

თავჯდომარე : დ.ახვლედიანი

არქიტექტორი: ვ.ტატიაშვილი

დამკვეთი:ამხანაგობა " ვაშლივკვარი"
ს/კ 205394633

ქალაქი თბილისი, მუხრან მაჭავარიანის №18, ნუცუბუძე-ვაშლივკვრის დამაკავშირებელი გზა.
(საკ. 01.10.18.006.221)

არქიტექტურული ნაწილი

ნახაზი:
დეტალი

ფურცელი:

მასშტაბი: 1:100 ფორმატი: A1

11/25/2022