ქალაქ თბილისის მუნიციპალიტეტის საჯარო სამართლის იურიდიული პირი – ქალაქ თბილისის მუნიციპალიტეტის ტრანსპორტისა და ურბანული განვითარების სააგენტო

წერილის ნომერი: **16-01222012792**
თარიღი: **20/07/2022**

ადრესატი: ზაზა ბოხუა
პირადი ნომერი: 01006001519
მისამართი: საქართველო, ქალაქი თბილისი, დიღმის მასივი, II კვარტალი, კორპუსი 19, ბინა 41

ბატონო ზაზა,

ქალაქ თბილისის მუნიციპალიტეტის სსიპ - ქალაქ თბილისის მუნიციპალიტეტის ტრანსპორტისა და ურბანული განვითარების სააგენტომ განიხილა თქვენი, 2022 წლის 12 ივლისის №01221931469-16 განცხადება, რომელთან დაკავშირებითაც გაცნობებთ შემდეგს:

დაკმაყოფილდეს 2022 წლის 12 ივლისის №01221931469-16 განცხადება და შეთანხმდეს ქალაქ თბილისში, ფარნავაზ მეფის გამზირის N 21-ში არსებულ მიწის ნაკვეთზე (საკადასტრო კოდი: N 01.72.14.014.049) საგზაო მოძრაობის ორგანიზების სქემა თანდართულ ბმულზე არსებული დანართის შესაბამისად.

ასევე გაცნობებთ, რომ საჭიროების შემთხვევაში, სსიპ ტრანსპორტისა და ურბანული განვითარების სააგენტო იტოვებს უფლებამოსილებას, მოითხოვოს სამუშაოების პერიოდში არსებული სიტუაციის საგზაო მოძრაობის ორგანიზების სქემის ალტერნატიული ვარიანტის წარმოდგენა.

სამუშაოს დასრულების შემდეგ, 30 კალენდარული დღის ვადაში დემონტაჟი უნდა გაუკეთდეს დროებით დამონტაჟებულ საგზაო მოძრაობის ორგანიზების ტექნიკურ საშუალებებს და ქუჩის სავალი ნაწილი მოყვანილი იქნას პირვანდელ მდგომარეობაში.

საგზაო მოძრაობის ორგანიზების სქემის ცვლილება საჭიროებს შეთანხმებას სააგენტოსთან.

გადაწყვეტილების გასაჩივრება, დაინტერესებული მხარის მიერ, შესაძლებელია ამ გადაწყვეტილების გაცნობიდან ერთი თვის ვადაში ქალაქ თბილისის მუნიციპალიტეტის მერთან (მისამართი: ჟ. შარტავას ქუჩა N7) კანონმდებლობით დადგენილი წესით.

დანართი: სსიპ - ტრანსპორტისა და ურბანული განვითარების სააგენტოს მიერ შეთანხმებული საგზაო მოძრაობის ორგანიზების სქემები იხილეთ თანდართულ ბმულზე :

https://cloud.tbilisi.gov.ge/index.php/s/SMGTlXmQjd8FJyd

პატივისცემით,

ვიქტორ წილოსანი

სააგენტოს უფროსი

გამოყენებულია კვალიფიციური ელექტრონული ხელმოწერა/ ელექტრონული შტამპი

ლომი

ფარნავაზ მეფის გამზ.

ფარნავაზ მეფის გამზ.

01.72.14.014.049

არსებული ბრუნტის ბზა

არსებული ბრუნტის ბზა

არსებული ბრუნტის ბზა

ბრუნტი

ბრუნტი

ბრუნტი

ქალაქის ნაგავსაყრელის გზა

ქალაქის ნაგავსაყრელის გზა

70 მ.

15 მ.

70 მ.

15 მ.

70 მ.

15 მ.

70 მ.

70 მ.

5.4

6.0

ხე (არ ხიანდება),
საპროექტო გზიდან დაშორება
არანაკლებ 0.7 მეტრი

ხე (არ ხიანდება),
საპროექტო გზიდან დაშორება
არანაკლებ 0.7 მეტრი

ნაკაფის მარკირებელი

ნაკაფის მარკირებელი

ნაკაფის მარკირებელი

ნაკაფის მარკირებელი

საგზაო მოძრაობის ორგანიზების ტექნიკური საშუალებები:

1.26	1.26	9 ცალი
3.10	3.10	4 ცალი
20	3.24	4 ცალი
40	3.24	5 ცალი
20	3.25	3 ცალი
5.19.1	5.19.1	4 ცალი
5.19.2	5.19.2	4 ცალი
10 მ	8.2.1	4 ცალი
	ჭრომკლი ლენტა	4 ცალი
	ჭრომკლია გაღობისთვის (ზრომკლიები)	12 ცალი
		4
	ნაკაფის მარკირებელი	

შენიშვნა :

მოძრაობის ორგანიზაციის სქემა შედგენილია შსნ „37-84" , ოდგ 218.6.014-2014 სტანდარტების და საგზაო მოძრაობის შესახებ კანონის მოთხოვნების შესაბამისად.

ქვეითთა შესაშრახო გადასადგილების მიზნით გათვალისწინებულია ქვეითთა დროებითი გადასასვლელების მოწყობა და ნაკაფის 2 მარეგულირებელი, რომელთაც ქვეითთა ნაკადთან ერთად უზრუნველყოფენ სატრანსპორტო ნაკადის რეგულირებას.

1) მოძრაობის დროებითი შეცვლის სეგმენტი შესადგენს დაახლოებით 80 მეტრს. აქედან,
გამაფრთხილებელი ზონის სიგრძე არის 70 მეტრი.
2) საგზაო სამუშაოების სეგმენტი შესადგენს 10 მეტრს. აქედან:
ა) შემოვლის ზონა არ გვაქვს, ვინაიდან გათვალისწინებულია დროებითი სამუშაო ღობის მოწყობა.
ბ) ბრძივი ბუფერული ზონა არ გვაქვს.
გ) საგზაო სამუშაოების ზონა არის 10 მეტრი
დ) სტაბილიზაციის ზონა არ გვაქვს.

მ. 1:1000

პირობითი აღნიშვნები:

- საპროექტო მიწის ნაკვეთი
- მიწის ნაკვეთი
- შენობა
- ქვეითთა ნაკადის მიმართულება
- მიმმართველი საგზაო ბარიერი
- დამცავი ბლოკები
- საპროექტო გზასთან მიერთება

დამკვეთი: შპს „მაზა"	
ქ. თბილისი, ფარნავაზ მეფის გამზ. № 21, ნაკვ. № 01.72.14.014.049-ში, მშენებარე ობიექტის მშენებლობის პერიოდში, გზის მოწყობის დროს, საგზაო მოძრაობის ორგანიზების სქემა საკონტაქტო პირი დავით ბაირამაშვილი ტ. 599201139	საგზაო მოძრაობის ორგანიზების სქემა (გზის მოწყობის პერიოდში)
წარმომადგენელი: დ. ბაირამაშვილი	

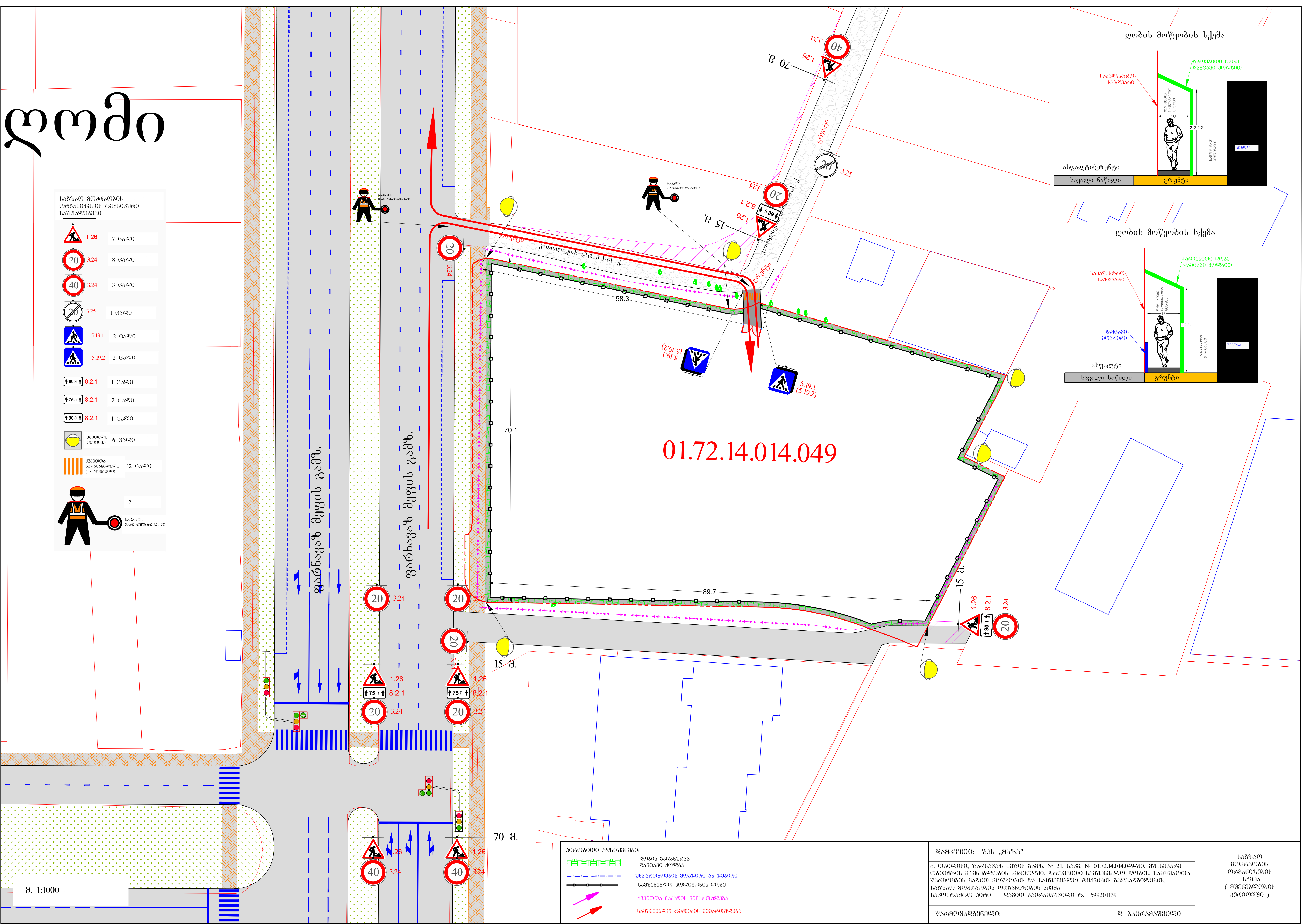

01.72.14.014.049
ფარნავაზ მეფის გამზ.
ფარნავაზ მეფის გამზ.
58.3
70.1
89.7
15 მ.
70 მ.
მ. 1:1000
ღობის მოწყობის სქემა
ასფალტი/გრუნტი
სავალი ნაწილი
გრუნტი
ღობის მოწყობის სქემა
ასფალტი
სავალი ნაწილი
გრუნტი
საგზაო მოძრაობის ორგანიზების ტექნიკური საშუალებები:
1.26 7 ცალი
3.24 (20) 8 ცალი
3.24 (40) 3 ცალი
3.25 1 ცალი
5.19.1 2 ცალი
5.19.2 2 ცალი
60 მ 8.2.1 1 ცალი
75 მ 8.2.1 2 ცალი
90 მ 8.2.1 1 ცალი
ყვითელი ციმციმა 6 ცალი
ქვეითთა გადასასვლელი (დროებითი) 12 ცალი
2
ნაკადის მარეგულირებელი
პირობითი აღნიშვნები:
ღობის გადახურვა
უსაფრთხოების მოაჯირი ან ჯებირი
სამშენებლო პოლიგონის ღობე
ქვეითთა ნაკადის მიმართულება
სამშენებლო ტექნიკის მიმართულება
დამკვეთი: შპს „მაზა"
ქ. თბილისი, ფარნავაზ მეფის გამზ. № 21, ნაკვ. № 01.72.14.014.049-ში, მშენებარე ობიექტის მშენებლობის პერიოდში, დროებითი სამშენებლო ღობის, სამუშაოთა წარმოების ვადით მოწყობის და სამშენებლო ტექნიკის გადაადგილების, საგზაო მოძრაობის ორგანიზების სქემა
საკონტაქტო პირი დავით ბაირამაშვილი ტ. 599201139
წარმომადგენელი: დ. ბაირამაშვილი
საგზაო მოძრაობის ორგანიზების სქემა (მშენებლობის პერიოდში)

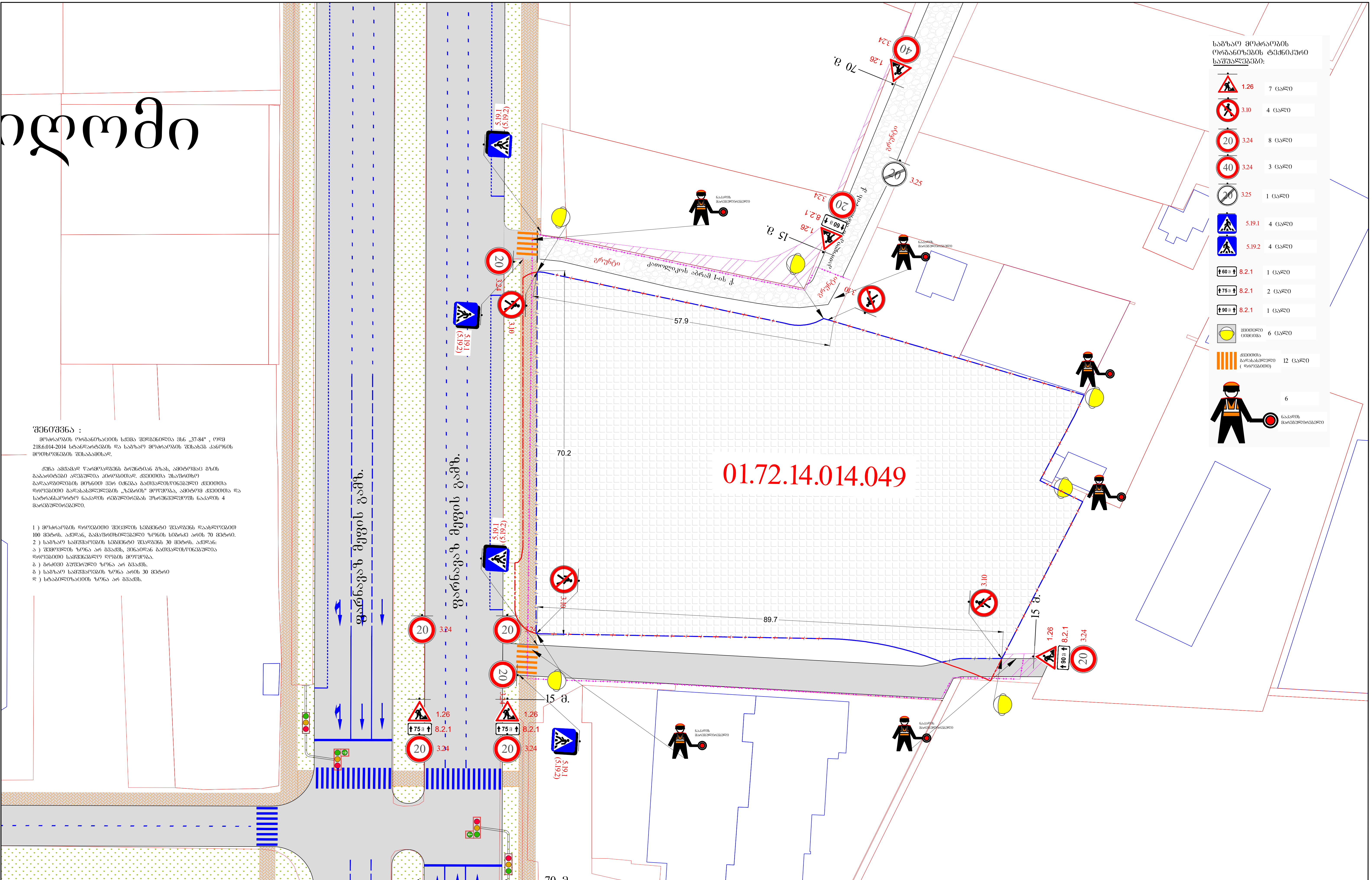

შენიშვნა :

მოძრაობის ორგანიზაციის სქემა შედგენილია ვსნ „37-84" , ოდმ 218.6.014-2014 სტანდარტების და საგზაო მოძრაობის შესახებ კანონის მოთხოვნების შესაბამისად.

ქუჩა ამჟამად წარმოადგენს გრუნტიან გზას, ამიტომაც გზის გაბარიტები აღებულია პირობითად. ქვეითთა უსაფრთხო გადაადგილების მიზნით ვერ იქნება გათვალისწინებული ქვეითთა დროებითი გადასასვლელების „ზებრის" მოწყობა, ამიტომ ქვეითთა და სატრანსპორტო ნაკადის რეგულირებას უზრუნველყოფს ნაკადის 4 მარეგულირებელი.

1) მოძრაობის დროებითი შეცვლის სეგმენტი შეადგენს დაახლოებით 100 მეტრს. აქედან, გამაფრთხილებელი ზონის სიგრძე არის 70 მეტრი.
2) საგზაო სამუშაოების სეგმენტი შეადგენს 30 მეტრს. აქედან:
ა) შემოვლის ზონა არ გვაქვს, ვინაიდან გათვალისწინებულია დროებითი სამშენებლო ღობის მოწყობა.
ბ) გრძივი ბუფერული ზონა არ გვაქვს.
გ) საგზაო სამუშაოების ზონა არის 30 მეტრი
დ) სტაბილიზაციის ზონა არ გვაქვს.

პირობითი აღნიშვნები:

დამცავი ჯებლოკები
დამცავი ჯებირი ან ლენტი
ქვეითთა ნაკადის მიმართულება
სამშენებლო ტექნიკა
ღობის სამშენებლო პოლიგონი

staff

დამკვეთი: შპს „მაზა"	საგზაო მოძრაობის ორგანიზების სქემა (ღობის მონტაჟი/დემონტაჟის სამუშაოთა წარმოების პერიოდში)
ქ. თბილისი, ფარნავაზ მეფის გამზ. № 21, ნაკვ. № 01.72.14.014.049-ში, მშენებარე ობიექტის მშენებლობის პერიოდში, დროებითი სამშენებლო ღობის მონტაჟი/დემონტაჟის დროს, საგზაო მოძრაობის ორგანიზების სქემა საკონტ. პირი დავით ბაირამაშვილი ტ. 599201139	
წარმომადგენელი: დ. ბაირამაშვილი	

შენიშვნა :

1. ნუმერაციით ადნიშნულია საპროექტო ნიშნები, რომელიც უნდა განათავსოს ობიექტის მფლობელმა.
2. ნუმერაციის გარეშე აღნიშნულია არსებული ან პერსპექტიული ნიშნები.

არ ხდება მშენებლობის ტერიტორიაზე არსებული ხე-ნარგავების დაზიანება. არსებული ხე-ნარგავები ხვდება პერსპექტიული გზის, ველობილიკის და ტროტუარის ბუფერში.

პერსპექტიული გზის, ტროტუარის და ველობილიკის მოწყობა დამკვეთის მიერ არ ხდება.

ხორციელდება მხოლოდ სქემაზე აღნიშნული საპროექტო გზის მოწყობა.

პერსპექტიული გზის არეალი

პერსპექტიული გზის არეალი

ხე (არ ზიანდება), არ ჭვება საპროექტო გზის არეალში. მდებარეობს პერსპექტიული გზის არეალში.

ქათოლიკოს აბრამ I-ის ქ.

ქათოლიკოს აბრამ I-ის ქ.

საპროექტო გზის არეალი

-1 ნიშნულის დახურულ პარკირებაზე შესვლა

№3

-1 ნიშნულის დახურულ პარკირებაზე შესვლა

სერვიტუტი

სერვიტუტი

სერვიტუტი

სერვიტუტი

სერვიტუტი

0 ნიშნულის პარკირება

-1 ნიშნულის დახ. პარკირება

01.72.14.014.049

ფარნავაზ მეფის გამზ.

ფარნავაზ მეფის გამზ.

ხე (არ ზიანდება), არ ჭვება საპროექტო გზის არეალში. მდებარეობს პერსპექტიული ველობილიკის არეალში.

საპროექტო გზის არეალი

0 ნიშნულის სართულის პარკირებაზე შესვლა-გამოსვლა

პერსპექტიული გზის არეალი

ქუჩის განივი კვეთი, საპროექტო ტერიტორიის მიმდებარედ

0.15 — 2.50 — 6.0 — 2.50 — 0.15

საგზაო მოძრაობის ორგანიზების ტექნიკური საშუალებები:

2.3	2	ცალი
5.19.1	4	ცალი
5.19.2	4	ცალი

მ. 1:500

პირობითი აღნიშვნები:

- საპროექტო მიწის ნაკვეთი
- მიწის ნაკვეთი
- შენობა
- საპროექტო გზა
- გზის პირობითი აღნიშვნა
- ტროტუარის პირობითი აღნიშვნა
- არსებული სერვიტუტი
- შშმ პირთა პანდუსები

დამკვეთი: შპს „მაზა"

ქ. თბილისი, ფარნავაზ მეფის გამზ. № 21, ნაკვ. № 01.72.14.014.049-ში, მშენებარე ობიექტის, საგზაო მოძრაობის ორგანიზების სქემა, საპროექტო ტერიტორიის სატრანსპორტო/საგზაო ინფრასტრუქტურის დატანით

საკონტაქტო პირი დავით ბაირამაშვილი ტ. 599201139

წარმომადგენელი: დ. ბაირამაშვილი

საგზაო მოძრაობის ორგანიზების სქემა (სამუშაოთა დასრულებული ვარიანტი)

საქართველოს შინაგან საქმეთა სამინისტროს
საპატრულო პოლიციის დეპარტამენტი

MINISTRY OF INTERNAL AFFAIRS OF GEORGIA
PATROL POLICE DEPARTMENT

MIA 0 22 02006120

21/07/2022

მოქ: ბოხუა ზაურ
თბილისი, ადამ მიცკევიჩის ქუჩა N 24, ბინა 13
თქვენს 2022 წლის 20 ივლისის განცხადებაზე

ასლი: შსს საპატრულო პოლიციის დეპარტამენტის
ქ. თბილისის მთავარ სამმართველოს

შსს საპატრულო პოლიციის დეპარტამენტში განხილულ იქნა თქვენი განცხადება, რომელშიც ითხოვთ ქ.თბილისში, ფარნავაზ მეფის გამზირის N 21-ში არსებულ მიწის ნაკვეთზე (საკადასტრო კოდი: N01.72.14.014.049) სამშენებლო დამცავი ღობის მშენებლობის და საგზაო-სატრანსპორტო ინფრასტრუქტურის ნაკადების მიმართულების საგზაო მოძრაობის ორგანიზაციის წარმოდგენილი დროებითი და მუდმივი სქემების შეთანხმებას.

ვითვალისწინებთ რა, ს.ს.ი.პ. ტრანსპორტისა და ურბანული განვითარების სააგენტოს (20.07.22წ 16-01222012792) თანხმობას შსს საპატრულო პოლიციის დეპარტამენტი ითანხმებს (საგზაო მოძრაობის უსაფრთხოების კუთხით) წარმოდგენილ დროებითი და მუდმივი მოძრაობის ორგანიზაციის სქემებს და არ არის წინააღმდეგი განახორციელოთ აღნიშნული სამუშაოები შემდეგი პირობების დაცვით:

- სამშენებლო დამცავი ღობე შეიღებოს შავ-თეთრი ან წითელ-თეთრი ზოლებით;
- ქვეითად მოსიარულეთა უსაფრთხოების მიზნით დამცავი ღობის ფარგლებში მოეწყოს ქუჩის სავალი ნაწილის მხრიდან ქვეითად მოსიარულეთა ბილიკი, ღობე გზის სავალი ნაწილის მხრიდან გადაიხუროს და ღამის საათებში განათდეს;
- სამშენებლო ობიექტზე მისასვლელი გზა (სამუშაოების განხორციელების პროცესში) აღიჭურვოს მოძრაობის რეგულირების ტექნიკური საშუალებებით შეთანხმებული სქემების შესაბამისად, ხოლო მიმდებარე ტერიტორიაზე არსებულ მოძრაოის ორგანიზების ტექნიკურ საშუალებებს გაუკეთდეს დროებით დემონტაჟი ან შეიფუთოს;
- საგზაო მოძრაობის რეგულირებისთვის და ფეხით მოსიარულეთა უსაფრთხო გადაადგილების მიზნით სამუშაოების მწარმოებლის მიერ გამოყოფილ იქნეს სპეც. ტანსაცმლით და ალმით აღჭურვილი საჭირო რაოდენობის თანამშრომელი;
- დაცული იქნას გზის სავალი ნაწილის სისაუფთავე, არ დაუშვათ სამშენებლო მასალისა და ტექნიკის გზის სავალ ნაწილზე განთავსება;

0190, თბილისი, ნოე რამიშვილის ქ. №38
№38, Noe Ramishvili St. 0190, Tbilisi, Georgia
ტელ./Tel.: (+995 032) 2 41 42 42
ფაქსი/Fax: (+995 032) 2 41 85 02
E-mail: patrolinfo@mia.gov.ge

- სამუშაოების დასრულებისთანავე ფეხით მოსიარულეთა ბილიკი მოყვანილ იქნას პირვანდელ მდგომარეობაში, დროებითი მოძრაობის რეგულირების ტექნიკურ საშუალებებს გაუკეთდეს დემონტაჟი და გზის მიერთების ადგილები აღიჭურვოს მოძრაობის რეგულირების ტექნიკური საშუალებებით შეთანხმებული საგზაო მოძრაობის ორგანიზაციის სქემების შესაბამისად;
- სამუშაოების დაწყების შესახებ წინასწარ ეცნობოს ქ. თბილისის მუნიციპალიტეტის მერიის სსიპ ქონების მართვის სააგენტოს და შსს საპატრულო პოლიციის დეპარტამენტის სამორიგეო ნაწილს (241–85–04; 241–85–05).

მეორე ადრესატს: გთხოვთ, უზრუნველყოთ კონტროლის დაწესება წერილში მითითებულ პირობების შესრულებაზე და მოძრაობის რეგულირების ტექნიკური საშუალებების განთავსების მდგომარეობაზე. შეუსრულებლობის შემთხვევაში გაატარეთ ზომები საქართველოს ადმინისტრაციულ სამართალდარღვევათა კოდექსის 134 მუხლით გათვალისწინებული მოთხოვნების შესაბამისად.

დანართი: სქემა 1 ფაილად

საპატრულო პოლიციის დეპარტამენტი /
საორგანიზაციო სამმართველო / საგზაო მოძრაობის
ზედამხედველობის განყოფილება
განყოფილების უფროსი
ბარბაქაძე დავით