

სტადია	ობიექტის მისამართი	ორგანიზაცია	დირექტორი		A - 3
უნივერსიტეტის ქუჩის მიმდებარედ მრავალფუნქციური კომპლექსის განაშენიანების რეგულირების გეგმის გეგმარებითი დავალება	ს.კ. 01.14.06.008.067; 01.14.06.008.317; 01.14.06.008.289; 01.14.06.008.310; ქ. თბილისი, ქუჩა უნივერსიტეტის # 6	**შპს ვაკო + ზუკა** ს.კ. 431948048	**ვ. ჩიტიძე** პრ. ავტორი **მ. პაპუკაშვილი**	არსებული სიტუაციის ამსახველი ფოტომასალა	მასშტაბი — თარიღი 10/05/2021 ფურც. 11



სტადია	ობიექტის მისამართი	ორგანიზაცია	დირექტორი	არსებული სიტუაციის ამსახველი ფოტომასალა	A - 3
უნივერსიტეტის ქუჩის მიმდებარედ მრავალფუნქციური კომპლექსის განაშენიანების რეგულირების გეგმის გეგმარებითი დავალება	ს.კ. 01.14.06.008.067; 01.14.06.008.317; 01.14.06.008.289; 01.14.06.008.310; ქ. თბილისი, ქუჩა უნივერსიტეტის # 6	**შპს ვაკო + ზუკა** ს.კ. 431948048	**ვ. ჩიტიძე** პრ. ავტორი **მ. პაპუკაშვილი**		მასშტაბი — თარიღი 10/05/2021 ფურც. 12



სტადია	ობიექტის მისამართი	ორგანიზაცია	დირექტორი		A - 3
უნივერსიტეტის ქუჩის მიმდებარედ მრავალფუნქციური კომპლექსის განაშენიანების რეგულირების გეგმის გეგმარებითი დავალება	ს.კ. 01.14.06.008.067; 01.14.06.008.317; 01.14.06.008.289; 01.14.06.008.310; ქ. თბილისი, ქუჩა უნივერსიტეტის # 6	**შპს ვაკო + ზუკა** ს.კ. 431948048	**ვ. ჩიტიძე** პრ. ავტორი **მ. პაპუკაშვილი**	არსებული სიტუაციის ამსახველი ფოტომასალა	მასშტაბი — თარიღი 10/05/2021 ფურც. 13



სტადია	ობიექტის მისამართი	ორგანიზაცია	დირექტორი	არსებული სიტუაციის ამსახველი ფოტომასალა	A - 3
უნივერსიტეტის ქუჩის მიმდებარედ მრავალფუნქციური კომპლექსის განაშენიანების რეგულირების გეგმის გეგმარებითი დავალება	ს.კ. 01.14.06.008.067; 01.14.06.008.317; 01.14.06.008.289; 01.14.06.008.310; ქ. თბილისი, ქუჩა უნივერსიტეტის # 6	**შპს ვაკო + ზუკა** ს.კ. 431948048	**ვ. ჩიტიძე** პრ. ავტორი **მ. პაპუკაშვილი**		მასშტაბი — თარიღი 10/05/2021 ფურც. 14



სტადია	ობიექტის მისამართი	ორგანიზაცია	დირექტორი		A - 3
უნივერსიტეტის ქუჩის მიმდებარედ მრავალფუნქციური კომპლექსის განაშენიანების რეგულირების გეგმის გეგმარებითი დავალება	ს.კ. 01.14.06.008.067; 01.14.06.008.317; 01.14.06.008.289; 01.14.06.008.310; ქ. თბილისი, ქუჩა უნივერსიტეტის # 6	**შპს ვაკო + ზუკა** ს.კ. 431948048	**ვ. ჩიტიძე** პრ. ავტორი **მ. პაპუკაშვილი**	არსებული სიტუაციის ამსახველი ფოტომასალა	მასშტაბი — თარიღი 10/05/2021 ფურც. 15

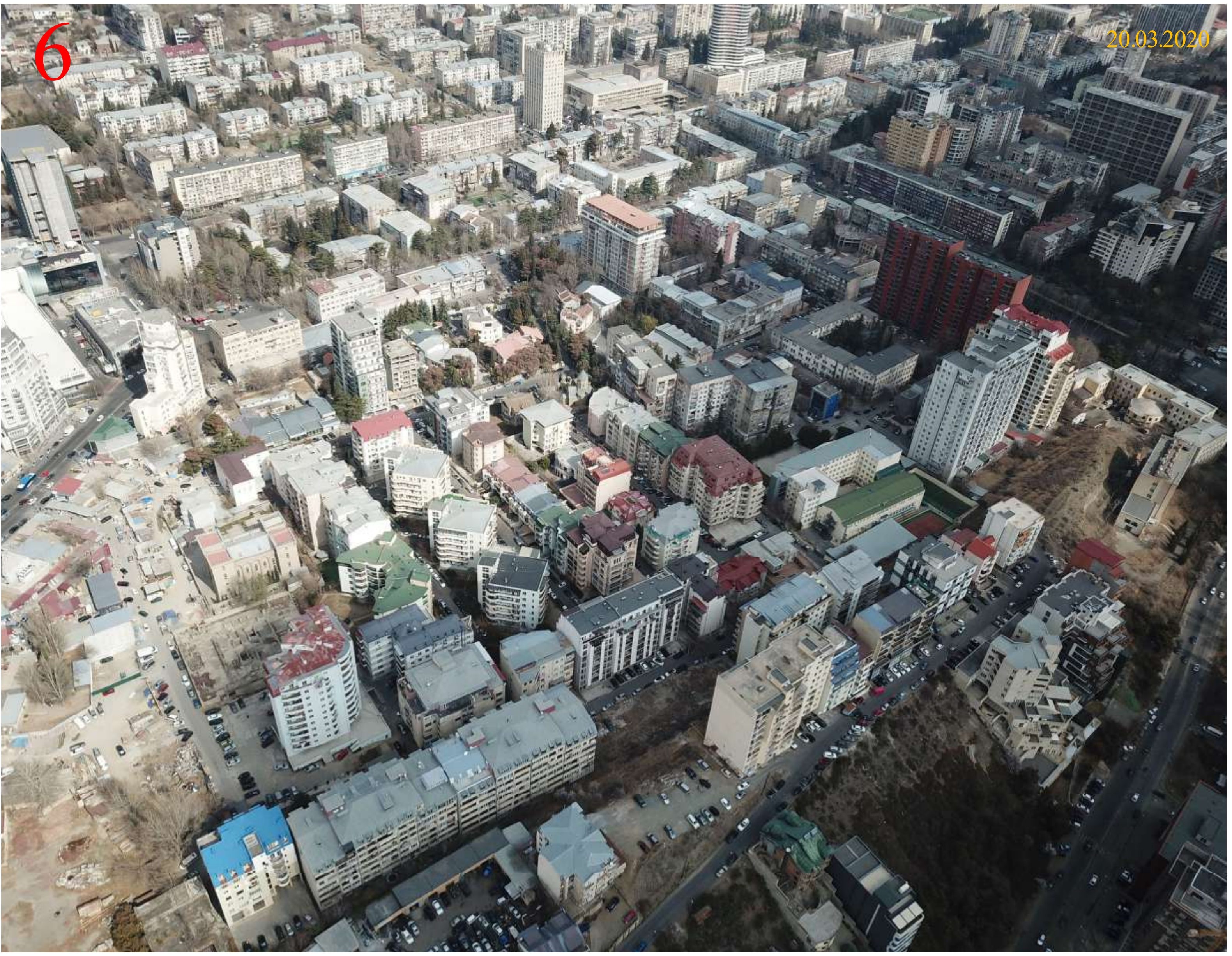



სტადია	ობიექტის მისამართი	ორგანიზაცია	დირექტორი		
უნივერსიტეტის ქუჩის მიმდებარედ მრავალფუნქციური კომპლექსის განაშენიანების რეგულირების გეგმის გეგმარებითი დავალება	ს.კ. 01.14.06.008.067; 01.14.06.008.317; 01.14.06.008.289; 01.14.06.008.310; ქ. თბილისი, ქუჩა უნივერსიტეტის # 6	შპს ვაკო + ზუკა ს.კ. 431948048	ვ. ჩიტიძე პრ. ავტორი მ. პაპუკაშვილი		არსებული სიტუაციის ამსახველი ფოტომასალა

A - 3	
მასშტაბი	
თარიღი	10/05/2021
ფურც.	16

8

20.03.2020



9

20.03.2020



სტადია	ობიექტის მისამართი	ორგანიზაცია	დირექტორი		არსებული სიტუაციის ამსახველი ფოტომასალა
უნივერსიტეტის ქუჩის მიმდებარედ მრავალფუნქციური კომპლექსის განაშენიანების რეგულირების გეგმის გეგმარებითი დავალება	ს.კ. 01.14.06.008.067; 01.14.06.008.317; 01.14.06.008.289; 01.14.06.008.310; ქ. თბილისი, ქუჩა უნივერსიტეტის # 6	**შპს ვაკო + ზუკა** ს.კ. 431948048	**ვ. ჩიტიძე** პრ. ავტორი **მ. პაპუკაშვილი**		

	A - 3
მასშტაბი	
თარიღი	10/05/2021
ფურც.	17





სტადია	ობიექტის მისამართი	ორგანიზაცია	დირექტორი		არსებული სიტუაციის ამსახველი ფოტომასალა	A - 3	
უნივერსიტეტის ქუჩის მიმდებარედ მრავალფუნქციური კომპლექსის განაშენიანების რეგულირების გეგმის გეგმარებითი დავალება	ს.კ. 01.14.06.008.067; 01.14.06.008.317; 01.14.06.008.289; 01.14.06.008.310; ქ. თბილისი, ქუჩა უნივერსიტეტის # 6	შპს ვაკო + ზუკა ს.კ. 431948048	ვ. ჩიტიძე პრ. ავტორი მ. პაპუკაშვილი			მასშტაბი	
						თარიღი	10/05/2021
						ფურც.	18

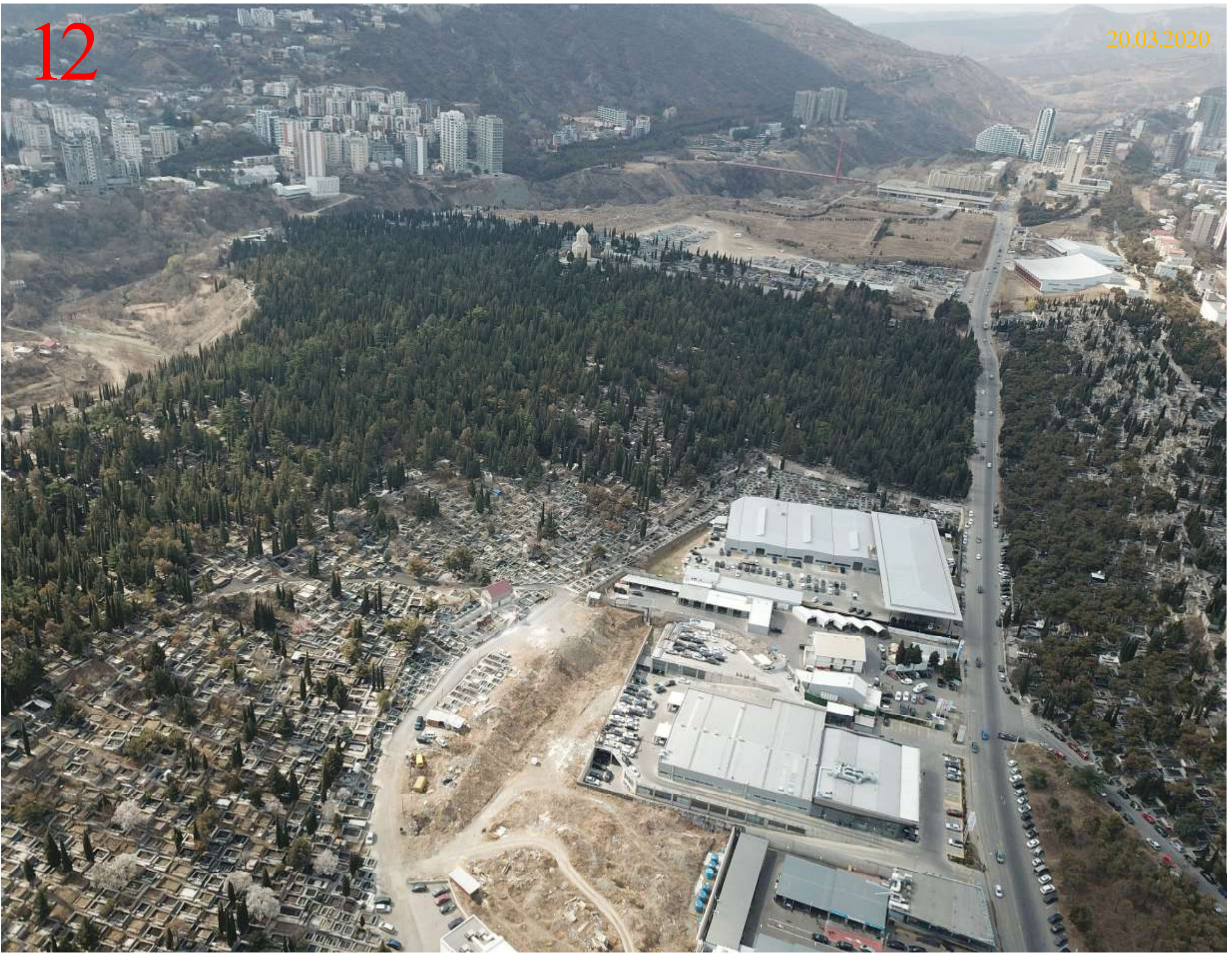



სტადია	ობიექტის მისამართი	ორგანიზაცია	დირექტორი			
უნივერსიტეტის ქუჩის მიმდებარედ მრავალფუნქციური კომპლექსის განაშენიანების რეგულირების გეგმის გეგმარებითი დავალება	ს.კ. 01.14.06.008.067; 01.14.06.008.317; 01.14.06.008.289; 01.14.06.008.310; ქ. თბილისი, ქუჩა უნივერსიტეტის # 6	შპს ვაკო + ზუკა ს.კ. 431948048	ვ. ჩიტიძე პრ. ავტორი მ. პაპუკაშვილი	არსებული სიტუაციის ამსახველი ფოტომასალა	A - 3	
					მასშტაბი	
					თარიღი	10/05/2021
					ფურც.	19



სტადია	ობიექტის მისამართი	ორგანიზაცია	დირექტორი		
უნივერსიტეტის ქუჩის მიმდებარედ მრავალფუნქციური კომპლექსის განაშენიანების რეგულირების გეგმის გეგმარებითი დავალება	ს.კ. 01.14.06.008.067; 01.14.06.008.317; 01.14.06.008.289; 01.14.06.008.310; ქ. თბილისი, ქუჩა უნივერსიტეტის # 6	**შპს ვაკო + ზუკა** ს.კ. 431948048	**ვ. ჩატიძე** პრ. ავტორი **მ. პაპუკაშვილი**		არსებული სიტუაციის ამსახველი ფოტომასალა

A - 3	
მასშტაბი	
თარიღი	10/05/2021
ფურც.	20