№ 159 22 ოქტომბერი 2022 წ.

დ ა ს კ ვ ნ ა

მწვანე ნარგავების (მერქნიანი მცენარეების) სახეობრივი მდგომარეობის, ხარისხობრივი შეფასების და გადარგვის შესახებ

2022 წლის 22 ოქტომბერს ქალაქი თბილისში, 2 ერთეულ მიწის ნაკვეთზე: ანა პოლიტკოვსკაიას ქ. N18-ის (ს.კ - 01.14.05.008.025; ფართობი: 5 340.00 კვ.მ.) და ანა პოლიტკოვსკაიას ქ. N22 ა-ს (ს.კ -01.14.05.008.294; ფართობი - 1331.00 კვ.მ) ტერიტორიაზე, რომელთა მესაკუთრე შ.პ.ს „სილქ როუდ მოტორსი“ (საიდენთიფიკაციო ნომერი 204983198), მეტყევე-სპეციალისტის გიორგი კაპანაძის მიერ (მწვანე ნარგავების ხარისხობრივი შეფასების დასკვნის გამცემი უფლებამოსული პირი, ექსპერტი) შემოწმდა მწვანე ნარგავების სახეობრივი მდგომარეობა და გაკეთდა მათი ხარისხობრივი შეფასება.

სულ ტერიტორიაზე განლაგებულია 26 ძირი ფოთლოვანი და წიწვოვანი მწვანე ნარგავი, მათ შორის 12 ძირი ხილ-კენკროვანია.

მწვანე ნარგავები საკადასტრო კოდებზე განაწილებულია შემდეგნაირად: საკადასტრო კოდზე: 01.14.05.008.025- ფიქსირდება N1, N2, N3, N4, N5, N6, N7, N8, N9, N22, N23, N24, N25, N26; ხოლო საკადასტრო კოდზე - 01.14.05.008.294 ფიქსირდება- N10, N11, N12, N13, N14, N15, N6, N17, N18, N19, N20 და N21.

წარმოდგენილი გენგეგმის მიხედვით საპროექტო არეალში ფიქსირდება 6 ძირი მწვანე ნარგავი: N10, N11, N12, N13, N17 და N24. დამკვეთს სურვილი აქვს მოჭრას 6 ძირი ძირი ხილ-კენკროვანი მწვანე ნარგავი: N10, N11, N12, N13, N17 და N24. დანარჩენ აღწერილ მწვანე ნარგავებს მესაკუთრე ამ ეტაპზე ადგილზე ტოვებს.

ცხრილში მოცემულია ქალაქ თბილისში, 2 ერთეულ მიწის ნაკვეთზე: ანა პოლიტკოვსკაიას ქ. N18-ის (ს.კ - 01.14.05.008.025, ფართობი- 5 340.00 კვ.მ) და ანა პოლიტკოვსკაიას ქ. N22 ა-ს (ს.კ - 01.14.05.008.294, ფართობი- 1331.00 კვ.მ) ტერიტორიაზე მწვანე ნარგავების (მერქნიანი მცენარეების) სახეობები, ფიზიკური მდგომარეობა და დიამეტრები მიწის ზედაპირიდან 10 სმ სიმაღლეზე:

ცხრილი N 1

ხის №	მერქნიანი სახეობა	დიამეტრი მიწის პირიდან 10 სმ-ზე	ხის მდგომარეობა	შენიშვნა
1	2	3	4	5
1	იფანი ჩვეულებრივი - Fraxinus exelsior	28	ჯანსაღი	არ ექვემდებარება გადარგვას და გახარებას
2	იფანი ჩვეულებრივი - Fraxinus exelsior	51	ჯანსაღი	არ ექვემდებარება გადარგვას და გახარებას
3	ჭერამი - Prunus Armeniaca	47.7	ზეხმელი	ხილ-კენკროვანი
4	მარადმწვანე კვიპაროსი - Cupressus sempervirens	41.2	ჯანსაღი	არ ექვემდებარება გადარგვას და გახარებას
5	ტყემალი - Prunus ssp	27	ჯანსაღი	ხილ-კენკროვანი, ქარტეხილი
6	მარადმწვანე კვიპაროსი - Cupressus sempervirens	38.2	ჯანსაღი	არ ექვემდებარება გადარგვას და გახარებას
7	მარადმწვანე კვიპაროსი - Cupressus sempervirens	43.6	ჯანსაღი	არ ექვემდებარება გადარგვას და გახარებას
8	ჰიმალაის კედარი - Cedrus deodara	57.8	ჯანსაღი	არ ექვემდებარება გადარგვას და გახარებას
9	ბიოტა აღმოსავლური - Platycadus orientalis	23.2	ჯანსაღი	ექვემდებარება გადარგვას და გახარებას
10	ქლიავი - Prunus ssp	7	ზეხმელი	ხილ-კენკროვანი
11	ქლიავი - Prunus ssp	17	ზეხმელი	ხილ-კენკროვანი
12	ქლიავი - Prunus ssp	13.4	ზეხმელი	ხილ-კენკროვანი
13	ბალი - Prunus cerasus	18.6	ჯანსაღი	ხილ-კენკროვანი
14	ნეკერჩხალი მინდვრის - Acer campestre	7,3	ჯანსაღი	ექვემდებარება გადარგვას და გახარებას
15	ბალღოჯი - Cerasus mahaleb	1,1-6	ჯანსაღი	ბუჩქი, ექვემდებარება გადარგვას და გახარებას

16	ჭერამი - Prunus Armeniaca	37	ჯანსაღი	ხილ-კენკროვანი
17	ბალი - Prunus cerasus	2,1-10	ჯანსაღი	ხილ-კენკროვანი
18	იფანი ჩვეულებრივი - Fraxinus exelsior	1,1-8	ჯანსაღი	ექვემდებარება გადარგვას და გახარებას
19	ასკილი - Rosa spp	1,1-3	ჯანსაღი	ხილ-კენკროვანი, ბუჩქი
20	ქლიავი - Prunus ssp	1,1-4	ჯანსაღი	ხილ-კენკროვანი
21	პანტა - Pyrus ssp	4.2	ჯანსაღი	ხილ-კენკროვანი
22	თუთა - Morus nigra	19.6	ჯანსაღი	არ ექვემდებარება გადარგვას და გახარებას
23	იფანი ჩვეულებრივი - Fraxinus exelsior	22	ჯანსაღი	არ ექვემდებარება გადარგვას და გახარებას
24	ვაზი - Vitis ssp	13	ჯანსაღი	ხილ-კენკროვანი
25	თუთა - Morus nigra	12	ჯანსაღი	ექვემდებარება გადარგვას და გახარებას
26	იფანი ჩვეულებრივი - Fraxinus exelsior	13.7	ჯანსაღი	ექვემდებარება გადარგვას და გახარებას

მწვანე ნარგაობის (მერქნიანი მცენარეების) დასურათება მისი ნომერაციის მიხედვით:

1.



2.

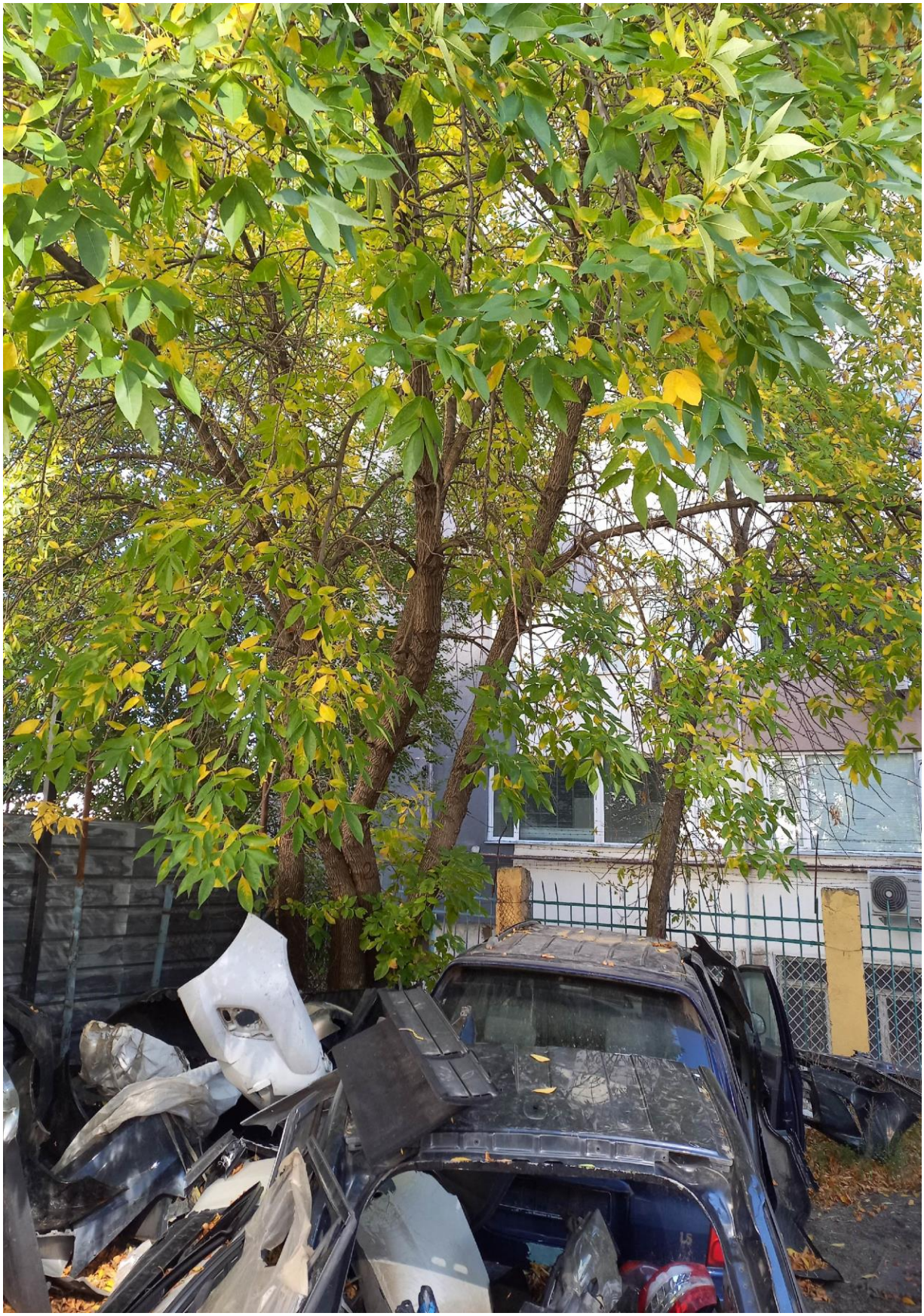

3.



4.



5.



6.



7.



8.



9.



10.



11.



12.



13.



14.



15.



16.



17.



18.



19.



20.



21.



22.



23.



24.



25.



26.



მწვანე ნარგავების (მერქნიანი მცენარეების) ვიზუალური დათვალიერება განახორციელა გიორგი კაპანაძემ, რომელიც ქალაქ თბილისის მუნიციპალიტეტის მერის 2018 წლის 28 ივნისის N 1-369 ბრძანებით დარეგისტრირდა გარემოს დაცვის საქალაქო სამსახურის მონაცემთა ბაზაში მწვანე ნარგავების ხარისხობრივი შეფასებაზე დასკვნის გამცემ უფლებამოსილ პირად.

დანართი: 2 გვ ;

შემსრულებელი : გიორგი კაპანაძე

მეტყევე-ექსპერტი: Tel: 593 10 28 44

ელ. ფოსტა: Giokapana14@gmail.com 595 00 00 49

ტოპო-გეგმა

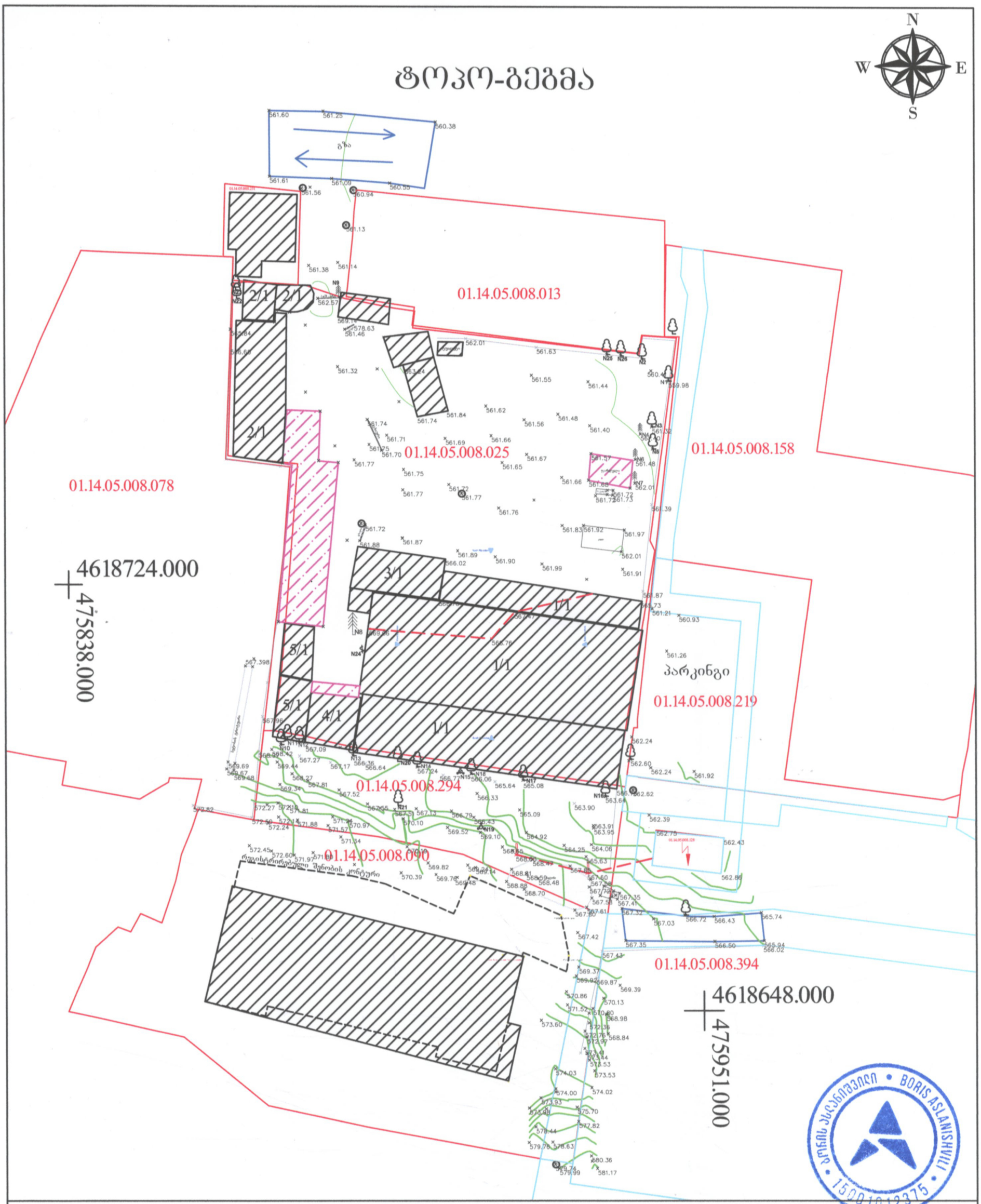

მისამართი: ქ. თბილისი, ანა პოლიტკოვსკაიას ქუჩა 18

ფარდული (გადახურული/ნაგესი)	გზა
შენობა	ღობე
რეგისტრირებული ნაკვეთი	ჭა
სერვიტუტი	ელ. ბოძი
ხეები	×573.53 სიმაღლის ნიშნული
ვაზი	
ბუჩქი	
სატრანსფორმა-ტორო შენობა	
N15 დანომრილი ხეები	
ელ. ხაზი	
UTM (საერთაშორისო) სისტემის კოორდინატები	

მცირე მეწარმე "ბორის ასლანიშვილი"		
აგეგმა		ბ.ასლანიშვილი
შეასრულა		ბ.ასლანიშვილი
მასშტაბი 1:1000	გაიცა:	24.10.2022

ბორის ასლანიშვილი • BORIS ASLANISHVILI • 15001012375

ესკიზი
გენგეგმა

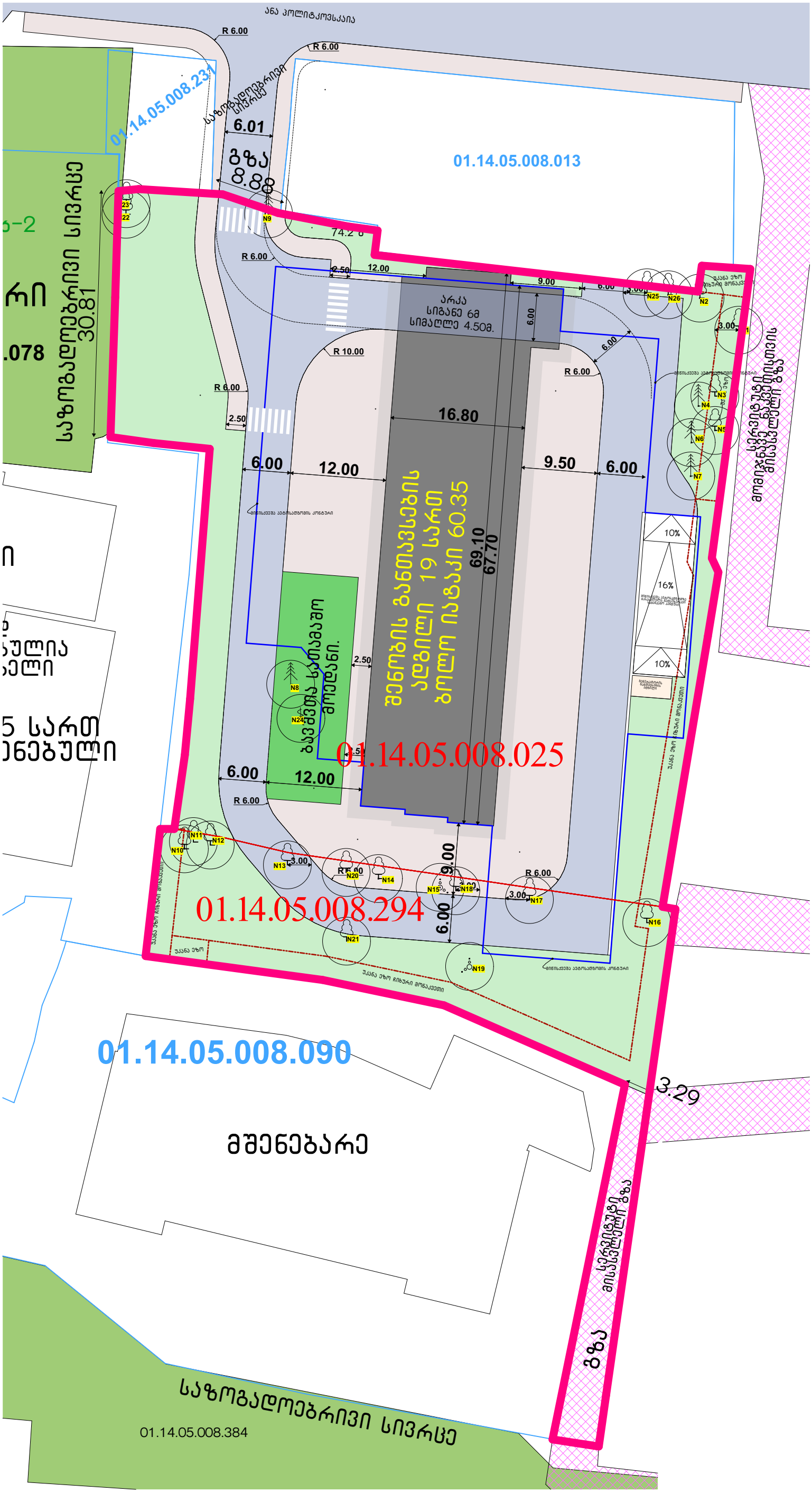

1 : 500 2022