

	A-3
	A-101
ობიექტის დასახელება:	ქ.თბილისი, მიხეილ ჭიაურელის ქუჩა №5; ქ.თბილისი, ქუჩა ლუბლიანა, №4, ჩარჩავას ქუჩა №1, ლუბლიანას ქუჩა № 5. კლინიკური ონკოლოგიის ინსტიტუტი.
ნახაზი:	- II სართულის გეგმა -6.54 ნიშნულზე
დამკვეთი	შპს "კლინიკური ონკოლოგიის ინსტიტუტი"
შემსრულებელი	შპს "ნს სტუდიო"
შენიშვნა:	
პროექტი № 01.18	
შეასრულა: ვ.ცხოვრებაშვილი	
შეასრულა: ნ.ჭანტურია	
შეამოწმა: ლ.ჩაგანავა	
საავტორო უფლებები: შპს ნს სტუდიო	

NSSTUDIO
ARCHITECTURE & DESIGN

შპს ნს სტუდიო
0179 თბილისი ჭავჭავაძის №34
ტელ: 593 27 88 58
E-mail: info@nsstudio.ge

	1:100	თარიღი: 18.04.2018


1
2
3
4
5
6
7
8
9
10
11
12
13
72700
5200
7000
6000
6000
6000
6000
6000
6000
6000
6050
6950
4950
I
H
G
F
E
D
C
B
A
6000
6950
7000
6000
5240
6000
6000
6970
7000
საწყობი
84 239M2
მაღალი რანგის მიწისქვეშა ნაგრძნობი B-TYPE
82 21.5M2
მიწისქვეშა ნაგრძნობი A-TYPE
81 15.1M2
პარლამენტარული პანაშვიდის ნაგრძნობი D-TYPE
80 15.6M2
მიმიკის ნაგრძნობი V-TYPE
79 15.9M2
ზარისმეტყველი ნაგრძნობი E-TYPE
78 12.9M2
ბასარი საშვილი G-TYPE
77 12.3M2
საწყობი
84 230M2
გოჩაგი
83 53.8M2
კორტი
76 31.0M2
კორტი
75 14.6M2
ბებერა-რაში
74 22.7M2
74/1 6.5M2
74/2 8.9M2
საწყობი
85 239M2
საწყობი
86 242M2
ბებერა-რაში
99/1 5.8M2
ბებერა-რაში
99/2 9.7M2
ბებერა-რაში
99/3 9.7M2
ბებერიანი ოთახი
88 31.4M2
ბებერიანი ოთახი
87 82.5M2
99/4 6.5M2
სველი №1
სველი №2
სველი №3
სველი №4
სველი №5
სველი №6
სველი №7
სველი №8
სველი №9
სველი №10
სველი №11
სველი №12
სველი №13
სველი №14
სველი №15
სველი №16
სველი №17
სველი №18
სველი №19
სველი №20
სველი №21
სველი №22
სველი №23
სველი №24
სველი №25
სველი №26
სველი №27
სველი №28
სველი №29
სველი №30
სველი №31
სველი №32
სველი №33
სველი №34
სველი №35
სველი №36
სველი №37
სველი №38
სველი №39
სველი №40
სველი №41
სველი №42
სველი №43
სველი №44
სველი №45
სველი №46
სველი №47
სველი №48
სველი №49
სველი №50
სველი №51
სველი №52
სველი №53
სველი №54
სველი №55
სველი №56
სველი №57
სველი №58
სველი №59
სველი №60
სველი №61
სველი №62
სველი №63
სველი №64
სველი №65
სველი №66
სველი №67
სველი №68
სველი №69
სველი №70
სველი №71
სველი №72
სველი №73
სველი №74
სველი №75
სველი №76
სველი №77
სველი №78
სველი №79
სველი №80
სველი №81
სველი №82
სველი №83
სველი №84
სველი №85
სველი №86
სველი №87
სველი №88
სველი №89
სველი №90
სველი №91
სველი №92
სველი №93
სველი №94
სველი №95
სველი №96
სველი №97
სველი №98
სველი №99
სველი №100
სველი №101
სველი №102
სველი №103
სველი №104
სველი №105
სველი №106
სველი №107
სველი №108
სველი №109
სველი №110
სველი №111
სველი №112
სველი №113
სველი №114
სველი №115
სველი №116
სველი №117
სველი №118
სველი №119
სველი №120
სველი №121
სველი №122
სველი №123
სველი №124
სველი №125
სველი №126
სველი №127
სველი №128
სველი №129
სველი №130
სველი №131
სველი №132
სველი №133
სველი №134
სველი №135
სველი №136
სველი №137
სველი №138
სველი №139
სველი №140
სველი №141
სველი №142
სველი №143
სველი №144
სველი №145
სველი №146
სველი №147
სველი №148
სველი №149
სველი №150
სველი №151
სველი №152
სველი №153
სველი №154
სველი №155
სველი №156
სველი №157
სველი №158
სველი №159
სველი №160
სველი №161
სველი №162
სველი №163
სველი №164
სველი №165
სველი №166
სველი №167
სველი №168
სველი №169
სველი №170
სველი №171
სველი №172
სველი №173
სველი №174
სველი №175
სველი №176
სველი №177
სველი №178
სველი №179
სველი №180
სველი №181
სველი №182
სველი №183
სველი №184
სველი №185
სველი №186
სველი №187
სველი №188
სველი №189
სველი №190
სველი №191
სველი №192
სველი №193
სველი №194
სველი №195
სველი №196
სველი №197
სველი №198
სველი №199
სველი №200
სველი №201
სველი №202
სველი №203
სველი №204
სველი №205
სველი №206
სველი №207
სველი №208
სველი №209
სველი №210
სველი №211
სველი №212
სველი №213
სველი №214
სველი №215
სველი №216
სველი №217
სველი №218
სველი №219
სველი №220
სველი №221
სველი №222
სველი №223
სველი №224
სველი №225
სველი №226
სველი №227
სველი №228
სველი №229
სველი №230
სველი №231
სველი №232
სველი №233
სველი №234
სველი №235
სველი №236
სველი №237
სველი №238
სველი №239
სველი №240
სველი №241
სველი №242
სველი №243
სველი №244
სველი №245
სველი №246
სველი №247
სველი №248
სველი №249
სველი №250
სველი №251
სველი №252
სველი №253
სველი №254
სველი №255
სველი №256
სველი №257
სველი №258
სველი №259
სველი №260
სველი №261
სველი №262
სველი №263
სველი №264
სველი №265
სველი №266
სველი №267
სველი №268
სველი №269
სველი №270
სველი №271
სველი №272
სველი №273
სველი №274
სველი №275
სველი №276
სველი №277
სველი №278
სველი №279
სველი №280
სველი №281
სველი №282
სველი №283
სველი №284
სველი №285
სველი №286
სველი №287
სველი №288
სველი №289
სველი №290
სველი №291
სველი №292
სველი №293
სველი №294
სველი №295
სველი №296
სველი №297
სველი №298
სველი №299
სველი №300
სველი №301
სველი №302
სველი №303
სველი №304
სველი №305
სველი №306
სველი №307
სველი №308
სველი №309
სველი №310
სველი №311
სველი №312
სველი №313
სველი №314
სველი №315
სველი №316
სველი №317
სველი №318
სველი №319
სველი №320
სველი №321
სველი №322
სველი №323
სველი №324
სველი №325
სველი №326
სველი №327
სველი №328
სველი №329
სველი №330
სველი №331
სველი №332
სველი №333
სველი №334
სველი №335
სველი №336
სველი №337
სველი №338
სველი №339
სველი №340
სველი №341
სველი №342
სველი №343
სველი №344
სველი №345
სველი №346
სველი №347
სველი №348
სველი №349
სველი №350
სველი №351
სველი №352
სველი №353
სველი №354
სველი №355
სველი №356
სველი №357
სველი №358
სველი №359
სველი №360
სველი №361
სველი №362
სველი №363
სველი №364
სველი №365
სველი №366
სველი №367
სველი №368
სველი №369
სველი №370
სველი №371
სველი №372
სველი №373
სველი №374
სველი №375
სველი №376
სველი №377
სველი №378
სველი №379
სველი №380
სველი №381
სველი №382
სველი №383
სველი №384
სველი №385
სველი №386
სველი №387
სველი №388
სველი №389
სველი №390
სველი №391
სველი №392
სველი №393
სველი №394
სველი №395
სველი №396
სველი №397
სველი №398
სველი №399
სველი №400
სველი №401
სველი №402
სველი №403
სველი №404
სველი №405
სველი №406
სველი №407
სველი №408
სველი №409
სველი №410
სველი №411
სველი №412
სველი №413
სველი №414
სველი №415
სველი №416
სველი №417
სველი №418
სველი №419
სველი №420
სველი №421
სველი №422
სველი №423
სველი №424
სველი №425
სველი №426
სველი №427
სველი №428
სველი №429
სველი №430
სველი №431
სველი №432
სველი №433
სველი №434
სველი №435
სველი №436
სველი №437
სველი №438
სველი №439
სველი №440
სველი №441
სველი №442
სველი №443
სველი №444
სველი №445
სველი №446
სველი №447
სველი №448
სველი №449
სველი №450
სველი №451
სველი №452
სველი №453
სველი №454
სველი №455
სველი №456
სველი №457
სველი №458
სველი №459
სველი №460
სველი №461
სველი №462
სველი №463
სველი №464
სველი №465
სველი №466
სველი №467
სველი №468
სველი №469
სველი №470
სველი №471
სველი №472
სველი №473
სველი №474
სველი №475
სველი №476
სველი №477
სველი №478
სველი №479
სველი №480
სველი №481
სველი №482
სველი №483
სველი №484
სველი №485
სველი №486
სველი №487
სველი №488
სველი №489
სველი №490
სველი №491
სველი №492
სველი №493
სველი №494
სველი №495
სველი №496
სველი №497
სველი №498
სველი №499
სველი №500
სველი №501
სველი №502
სველი №503
სველი №504
სველი №505
სველი №506
სველი №507
სველი №508
სველი №509
სველი №510
სველი №511
სველი №512
სველი №513
სველი №514
სველი №515
სველი №516
სველი №517
სველი №518
სველი №519
სველი №520
სველი №521
სველი №522
სველი №523
სველი №524
სველი №525
სველი №526
სველი №527
სველი №528
სველი №529
სველი №530
სველი №531
სველი №532
სველი №533
სველი №534
სველი №535
სველი №536
სველი №537
სველი №538
სველი №539
სველი №540
სველი №541
სველი №542
სველი №543
სველი №544
სველი №545
სველი №546
სველი №547
სველი №548
სველი №549
სველი №550
სველი №551
სველი №552
სველი №553
სველი №554
სველი №555
სველი №556
სველი №557
სველი №558
სველი №559
სველი №560
სველი №561
სველი №562
სველი №563
სველი №564
სველი №565
სველი №566
სველი №567
სველი №568
სველი №569
სველი №570
სველი №571
სველი №572
სველი №573
სველი №574
სველი №575
სველი №576
სველი №577
სველი №578
სველი №579
სველი №580
სველი №581
სველი №582
სველი №583
სველი №584
სველი №585
სველი №586
სველი №587
სველი №588
სველი №589
სველი №590
სველი №591
სველი №592
სველი №593
სველი №594
სველი №595
სველი №596
სველი №597
სველი №598
სველი №599
სველი №600
სველი №601
სველი №602
სველი №603
სველი №604
სველი №605
სველი №606
სველი №607
სველი №608
სველი №609
სველი №610
სველი №611
სველი №612
სველი №613
სველი №614
სველი №615
სველი №616
სველი №617
სველი №618
სველი №619
სველი №620
სველი №621
სველი №622
სველი №623
სველი №624
სველი №625
სველი №626
სველი №627
სველი №628
სველი №629
სველი №630
სველი №631
სველი №632
სველი №633
სველი №634
სველი №635
სველი №636
სველი №637
სველი №638
სველი №639
სველი №640
სველი №641
სველი №642
სველი №643
სველი №644
სველი №645
სველი №646
სველი №647
სველი №648
სველი №649
სველი №650
სველი №651
სველი №652
სველი №653
სველი №654
სველი №655
სველი №656
სველი №657
სველი №658
სველი №659
სველი №660
სველი №661
სველი №662
სველი №663
სველი №664
სველი №665
სველი №666
სველი №667
სველი №668
სველი №669
სველი №670
სველი №671
სველი №672
სველი №673
სველი №674
სველი №675
სველი №676
სველი №677
სველი №678
სველი №679
სველი №680
სველი №681
სველი №682
სველი №683
სველი №684
სველი №685
სველი №686
სველი №687
სველი №688
სველი №689
სველი №690
სველი №691
სველი №692
სველი №693
სველი №694
სველი №695
სველი №696
სველი №697
სველი №698
სველი №699
სველი №700
სველი №701
სველი №702
სველი №703
სველი №704
სველი №705
სველი №706
სველი №707
სველი №708
სველი №709
სველი №710
სველი №711
სველი №712
სველი №713
სველი №714
სველი №715
სველი №716
სველი №717
სველი №718
სველი №719
სველი №720
სველი №721
სველი №722
სველი №723
სველი №724
სველი №725
სველი №726
სველი №727
სველი №728
სველი №729
სველი №730
სველი №731
სველი №732
სველი №733
სველი №734
სველი №735
სველი №736
სველი №737
სველი №738
სველი №739
სველი №740
სველი №741
სველი №742
სველი №743
სველი №744
სველი №745
სველი №746
სველი №747
სველი №748
სველი №749
სველი №750
სველი №751
სველი №752
სველი №753
სველი №754
სველი №755
სველი №756
სველი №757
სველი №758
სველი №759
სველი №760
სველი №761
სველი №762
სველი №763
სველი №764
სველი №765
სველი №766
სველი №767
სველი №768
სველი №769
სველი №770
სველი №771
სველი №772
სველი №773
სველი №774
სველი №775
სველი №776
სველი №777
სველი №778
სველი №779
სველი №780
სველი №781
სველი №782
სველი №783
სველი №784
სველი №785
სველი №786
სველი №787
სველი №788
სველი №789
სველი №790
სველი №791
სველი №792
სველი №793
სველი №794
სველი №795
სველი №796
სველი №797
სველი №798
სველი №799
სველი №800
სველი №801
სველი №802
სველი №803
სველი №804
სველი №805
სველი №806
სველი №807
სველი №808
სველი №809
სველი №810
სველი №811
სველი №812
სველი №813
სველი №814
სველი №815
სველი №816
სველი №817
სველი №818
სველი №819
სველი №820
სველი №821
სველი №822
სველი №823
სველი №824
სველი №825
სველი №826
სველი №827
სველი №828
სველი №829
სველი №830
სველი №831
სველი №832
სველი №833
სველი №834
სველი №835
სველი №836
სველი №837
სველი №838
სველი №839
სველი №840
სველი №841
სველი №842
სველი №843
სველი №844
სველი №845
სველი №846
სველი №847
სველი №848
სველი №849
სველი №850
სველი №851
სველი №852
სველი №853
სველი №854
სველი №855
სველი №856
სველი №857
სველი №858
სველი №859
სველი №860
სველი №861
სველი №862
სველი №863
სველი №864
სველი №865
სველი №866
სველი №867
სველი №868
სველი №869
სველი №870
სველი №871
სველი №872
სველი №873
სველი №874
სველი №875
სველი №876
სველი №877
სველი №878
სველი №879
სველი №880
სველი №881
სველი №882
სველი №883
სველი №884
სველი №885
სველი №886
სველი №887
სველი №888
სველი №889
სველი №890
სველი №891
სველი №892
სველი №893
სველი №894
სველი №895
სველი №896
სველი №897
სველი №898
სველი №899
სველი №900
სველი №901
სველი №902
სველი №903
სველი №904
სველი №905
სველი №906
სველი №907
სველი №908
სველი №909
სველი №910
სველი №911
სველი №912
სველი №913
სველი №914
სველი №915
სველი №916
სველი №917
სველი №918
სველი №919
სველი №920
სველი №921
სველი №922
სველი №923
სველი №924
სველი №925
სველი №926
სველი №927
სველი №928
სველი №929
სველი №930
სველი №931
სველი №932
სველი №933
სველი №934
სველი №935
სველი №936
სველი №937
სველი №938
სველი №939
სველი №940
სველი №941
სველი №942
სველი №943
სველი №944
სველი №945
სველი №946
სველი №947
სველი №948
სველი №949
სველი №950
სველი №951
სველი №952
სველი №953
სველი №954
სველი №955
სველი №956
სველი №957
სველი №958
სველი №959
სველი №960
სველი №961
სველი №962
სველი №963
სველი №964
სველი №965
სველი №966
სველი №967
სველი №968
სველი №969
სველი №970
სველი №971
სველი №972
სველი №973
სველი №974
სველი №975
სველი №976
სველი №977
სველი №978
სველი №979
სველი №980
სველი №981
სველი №982
სველი №983
სველი №984
სველი №985
სველი №986
სველი №987
სველი №988
სველი №989
სველი №990
სველი №991
სველი №992
სველი №993
სველი №994
სველი №995
სველი №996
სველი №997
სველი №998
სველი №999
სველი №1000
-3,10
-3,10
-1.55
-1.55
-0.60
-0.81
-0.81
-6.98
-6.98
-0.8
სველი №1
სველი №2
სველი №3
სველი №4
სველი №5
სველი №6
სველი №7
სველი №8
სველი №9
სველი №10
სველი №11
სველი №12
სველი №13
სველი №14
სველი №15
სველი №16
სველი №17
სველი №18
სველი №19
სველი №20
სველი №21
სველი №22
სველი №23
სველი №24
სველი №25
სველი №26
სველი №27
სველი №28
სველი №29
სველი №30
სველი №31
სველი №32
სველი №33
სველი №34
სველი №35
სველი №36
სველი №37
სველი №38
სველი №39
სველი №40
სველი №41
სველი №42
სველი №43
სველი №44
სველი №45
სველი №46
სველი №47
სველი №48
სველი №49
სველი №50
სველი №51
სველი №52
სველი №53
სველი №54
სველი №55
სველი №56
სველი №57
სველი №58
სველი №59
სველი №60
სველი №61
სველი №62
სველი №63
სველი №64
სველი №65
სველი №66
სველი №67
სველი №68
სველი №69
სველი №70
სველი №71
სველი №72
სველი №73
სველი №74
სველი №75
სველი №76
სველი №77
სველი №78
სველი №79
სველი №80
სველი №81
სველი №82
სველი №83
სველი №84
სველი №85
სველი №86
სველი №87
სველი №88
სველი №89
სველი №90
სველი №91
სველი №92
სველი №93
სველი №94
სველი №95
სველი №96
სველი №97
სველი №98
სველი №99
სველი №100
სველი №101
სველი №102
სველი №103
სველი №104
სველი №105
სველი №106
სველი №107
სველი №108
სველი №109
სველი №110
სველი №111
სველი №112
სველი №113
სველი №114
სველი №115
სველი №116
სველი №117
სველი №118
სველი №119
სველი №120
სველი №121
სველი №122
სველი №123
სველი №124
სველი №125
სველი №126
სველი №127
სველი №128
სველი №129
სველი №130
სველი №131
სველი №132
სველი №133
სველი №134
სველი №135
სველი №136
სველი №137
სველი №138
სველი №139
სველი №140
სველი №141
სველი №142
სველი №143
სველი №144
სველი №145
სველი №146
სველი №147
სველი №148
სველი №149
სველი №150
სველი №151
სველი №152
სველი №153
სველი №154
სველი №155
სველი №156
სველი №157
სველი №158
სველი №159
სველი №160
სველი №161
სველი №162
სველი №163
სველი №164
სველი №165
სველი №166
სველი №167
სველი №168
სველი №169
სველი №170
სველი №171
სველი №172
სველი №173
სველი №174
სველი №175
სველი №176
სველი №177
სველი №178
სველი №179
სველი №180
სველი №181
სველი №182
სველი №183
სველი №184
სველი №185
სველი №186
სველი №187
სველი №188
სველი №189
სველი №190
სველი №191
სველი №192
სველი №193
სველი №194
სველი №195
სველი №196
სველი №197
სველი №198
სველი №199
სველი №200
სველი №201
სველი №202
სველი №203
სველი №204
სველი №205
სველი №206
სველი №207
სველი №208
სველი №209
სველი №210
სველი №211
სველი №212
სველი №213
სველი №214
სველი №215
სველი №216
სველი №217
სველი №218
სველი №219
სველი №220
სველი №221
სველი №222
სველი №223
სველი №224
სველი №225
სველი №226
სველი №227
სველი №228
სველი №229
სველი №230
სველი №231
სველი №232
სველი №233
სველი №234
სველი №235
სველი №236
სველი №237
სველი №238
სველი №239
სველი №240
სველი №241
სველი №242
სველი №243
სველი №244
სველი №245
სველი №246
სველი №247
სველი №248
სველი №249
სველი №250
სველი №251
სველი №252
სველი №253
სველი №254
სველი №255
სველი №256
სველი №257
სველი №258
სველი №259
სველი №260
სველი №261
სველი №262
სველი №263
სველი №264
სველი №265
სველი №266
სველი №267
სველი №268
სველი №269
სველი №270
სველი №271
სველი №272
სველი №273
სველი №274
სველი №275
სველი №276
სველი №277
სველი №278
სველი №279
სველი №280
სველი №281
სველი №282
სველი №283
სველი №284
სველი №285
სველი №286
სველი №287
სველი №288
სველი №289
სველი №290
სველი №291
სველი №292
სველი №293
სველი №294
სველი №295
სველი №296
სველი №297
სველი №298
სველი №299
სველი №300
სველი №301
სველი №302
სველი №303
სველი №304
სველი №305
სველი №306
სველი №307
სველი №308
სველი №309
სველი №310
სველი №311
სველი №312
სველი №313
სველი №314
სველი №315
სველი №316
სველი №317
სველი №318
სველი №319
სველი №320
სველი №321
სველი №322
სველი №323
სველი №324
სველი №325
სველი №326
სველი №327
სველი №328
სველი №329
სველი №330
სველი №331
სველი №332
სველი №333
სველი №334
სველი №335
სველი №336
სველი №337
სველი №338
სველი №339
სველი №340
სველი №341
სველი №342
სველი №343
სველი №344
სველი №345
სველი №346
სველი №347
სველი №348
სველი №349
სველი №350
სველი №351
სველი №352
სველი №353
სველი №354
სველი №355
სველი №356
სველი №357
სველი №358
სველი №359
სველი №360
სველი №361
სველი №362
სველი №363
სველი №364
სველი №365
სველი №366
სველი №367
სველი №368
სველი №369
სველი №370
სველი №371
სველი №372
სველი №373
სველი №374
სველი №375
სველი №376
სველი №377
სველი №378
სველი №379
სველი №380
სველი №381
სველი №382
სველი №383
სველი №384
სველი №385
სველი №386
სველი №387
სველი №388
სველი №389
სველი №390
სველი №391
სველი №392
სველი №393
სველი №394
სველი №395
სველი №396
სველი №397
სველი №398
სველი №399
სველი №400
სველი №401
სველი №402
სველი №403
სველი №404
სველი №405
სველი №406
სველი №407
სველი №408
სველი №409
სველი №410
სველი №411
სველი №412
სველი №413
სველი №414
სველი №415
სველი №416
სველი №417
სველი №418
სველი №419
სველი №420
სველი №421
სველი №422
სველი №423
სველი №424
სველი №425
სველი №426
სველი №427
სველი №428
სველი №429
სველი №430
სველი №431
სველი №432
სველი №433
სველი №434
სველი №435
სველი №436
სველი №437
სველი №438
სველი №439
სველი №440
სველი №441
სველი №442
სველი №443
სველი №444
სველი №445
სველი №446
სველი №447
სველი №448
სველი №449
სველი №450
სველი №451
სველი №452
სველი №453
სველი №454
სველი №455
სველი №456
სველი №457
სველი №458
სველი №459
სველი №460
სველი №461
სველი №462
სველი №463
სველი №464
სველი №465
სველი №466
სველი №467
სველი №468
სველი №469
სველი №470
სველი №471
სველი №472
სველი №473
სველი №474
სველი №475
სველი №476
სველი №477
სველი №478
სველი №479
სველი №480
სველი №481
სველი №482
სველი №483
სველი №484
სველი №485
სველი №486
სველი №487
სველი №488
სველი №489
სველი №490
სველი №491
სველი №492
სველი №493
სველი №494
სველი №495
სველი №496
სველი №497
სველი №498
სველი №499
სველი №500
სველი №501
სველი №502
სველი №503
სველი №504
სველი №505
სველი №506
სველი №507
სველი №508
სველი №509
სველი №510
სველი №511
სველი №512
სველი №513
სველი №514
სველი №515
სველი №516
სველი №517
სველი №518
სველი №519
სველი №520
სველი №521
სველი №522
სველი №523
სველი №524
სველი №525
სველი №526
სველი №527
სველი №528
სველი №529
სველი №530
სველი №531
სველი №532
სველი №533
სველი №534
სველი №535
სველი №536
სველი №537
სველი №538
სველი №539
სველი №540
სველი №541
სველი №542
სველი №543
სველი №544
სველი №545
სველი №546
სველი №547
სველი №548
სველი №549
სველი №550
სველი №551
სველი №552
სველი №553
სველი №554
სველი №555
სველი №556
სველი №557
სველი №558
სველი №559
სველი №560
სველი №561
სველი №562
სველი №563
სველი №564
სველი №565
სველი №566
სველი №567
სველი №568
სველი №569
სველი №570
სველი №571
სველი №572
სველი №573
სველი №574
სველი №575
სველი №576
სველი №577
სველი №578
სველი №579
სველი №580
სველი №581
სველი №582
სველი №583
სველი №584
სველი №585
სველი №586
სველი №587
სველი №588
სველი №589
სველი №590
სველი №591
სველი №592
სველი №593
სველი №594
სველი №595
სველი №596
სველი №597
სველი №598
სველი №599
სველი №600
სველი №601
სველი №602
სველი №603
სველი №604
სველი №605
სველი №606
სველი №607
სველი №608
სველი №609
სველი №610
სველი №611
სველი №612
სველი №613
სველი №614
სველი №615
სველი №616
სველი №617
სველი №618
სველი №619
სველი №620
სველი №621
სველი №622
სველი №623
სველი №624
სველი №625
სველი №626
სველი №627
სველი №628
სველი №629
სველი №630
სველი №631
სველი №632
სველი №633
სველი №634
სველი №635
სველი №636
სველი №637
სველი №638
სველი №639
სველი №640
სველი №641
სველი №642
სველი №643
სველი №644
სველი №645
სველი №646
სველი №647
სველი №648
სველი №649
სველი №650
სველი №651
სველი №652
სველი №653
სველი №654
სველი №655
სველი №656
სველი №657
სველი №658
სველი №659
სველი №660
სველი №661
სველი №662
სველი №663
სველი №664
სველი №665
სველი №666
სველი №667
სველი №668
სველი №669
სველი №670
სველი №671
სველი №672
სველი №673
სველი №674
სველი №675
სველი №676
სველი №677
სველი №678
სველი №679
სველი №680
სველი №681
სველი №682
სველი №683
სველი №684
სველი №685
სველი №686
სველი №687
სველი №688
სველი №689
სველი №690
სველი №691
სველი №692
სველი №693
სველი №694
სველი №695
სველი №696
სველი №697
სველი №698
სველი №699
სველი №700
სველი №701
სველი №702
სველი №703
სველი №704
სველი №705
სველი №706
სველი №707
სველი №708
სველი №709
სველი №710
სველი №711
სველი №712
სველი №713
სველი №714
სველი №715
სველი №716
სველი №717
სველი №718
სველი №719
სველი №720
სველი №721
სველი №722
სველი №723
სველი №724
სველი №725
სველი №726
სველი №727
სველი №728
სველი №729
სველი №730
სველი №731
სველი №732
სველი №733
სველი №734
სველი №735
სველი №736
სველი №737
სველი №738
სველი №739
სველი №740
სველი №741
სველი №742
სველი №743
სველი №744
სველი №745
სველი №746
სველი №747
სველი №748
სველი №749
სველი №750
სველი №751
სველი №752
სველი №753
სველი №754
სველი №755
სველი №756
სველი №757
სველი №758
სველი №759
სველი №760
სველი №761
სველი №762
სველი №763
სველი №764
სველი №765
სველი №766
სველი №767
სველი №768
სველი №769
სველი №770
სველი №771
სველი №772
სველი №773
სველი №774
სველი №775
სველი №776
სველი №777
სველი №778
სველი №779
სველი №780
სველი №781
სველი №782
სველი №783
სველი №784
სველი №785
სველი №786
სველი №787
სველი №788
სველი №789
სველი №790
სველი №791
სველი №792
სველი №793
სველი №794
სველი №795
სველი №796
სველი №797
სველი №798
სველი №799
სველი №800
სველი №801
სველი №802
სველი №803
სველი №804
სველი №805
სველი №806
სველი №807
სველი №808
სველი №809
სველი №810
სველი №811
სველი №812
სველი №813
სველი №814
სველი №815
სველი №816
სველი №817
სველი №818
სველი №819
სველი №820
სველი №821
სველი №822
სველი №823
სველი №824
სველი №825
სველი №826
სველი №827
სველი №828
სველი №829
სველი №830
სველი №831
სველი №832
სველი №833
სველი №834
სველი №835
სველი №836
სველი №837
სველი №838
სველი №839
სველი №840
სველი №841
სველი №842
სველი №843
სველი №844
სველი №845
სველი №846
სველი №847
სველი №848
სველი №849
სველი №850
სველი №851
სველი №852
სველი №853
სველი №854
სველი №855
სველი №856
სველი №857
სველი №858
სველი №859
სველი №860
სველი №861
სველი №862
სველი №863
სველი №864
სველი №865
სველი №866
სველი №867
სველი №868
სველი №869
სველი №870
სველი №871
სველი №872
სველი №873
სველი №874
სველი №875
სველი №876
სველი №877
სველი №878
სველი №879
სველი №880
სველი №881
სველი №882
სველი №883
სველი №884
სველი №885
სველი №886
სველი №887
სველი №888
სველი №889
სველი №890
სველი №891
სველი №892
სველი №893
სველი №894
სველი №895
სველი №896
სველი №897
სველი №898
სველი №899
სველი №900
სველი №901
სველი №902
სველი №903
სველი №904
სველი №905
სველი №906
სველი №907
სველი №908
სველი №909
სველი №910
სველი №911
სველი №912
სველი №913
სველი №914
სველი №915
სველი №916
სველი №917
სველი №918
სველი №919
სველი №920
სველი №921
სველი №922
სველი №923
სველი №924
სველი №925
სველი №926
სველი №927
სველი №928
სველი №929
სველი №930
სველი №931
სველი №932
სველი №933
სველი №934
სველი №935
სველი №936
სველი №937
სველი №938
სველი №939
სველი №940
სველი №941
სველი №942
სველი №943
სველი №944
სველი №945
სველი №946
სველი №947
სველი №948
სველი №949
სველი №950
სველი №951
სველი №952
სველი №953
სველი №954
სველი №955
სველი №956
სველი №957
სველი №958
სველი №959
სველი №960
სველი №961
სველი №962
სველი №963
სველი №964
სველი №965
სველი №966
სველი №967
სველი №968
სველი №969
სველი №970
სველი №971
სველი №972
სველი №973
სველი №974
სველი №975
სველი №976
სველი №977
სველი №978
სველი №979
სველი №980
სველი №981
სველი №982
სველი №983
სველი №984
სველი №985
სველი №986
სველი №987
სველი №988
სველი №989
სველი №990
სველი №991
სველი №992
სველი №993
სველი №994
სველი №995
სველი №996
სველი №997
სველი №998
სველი №999
სველი №1000
ბებერა-რაში
99/5 9.7M2
ბებერა-რაში
99/6 9.7M2
ბებერა-რაში
99/7 9.7M2
ბებერა-რაში
99/8 9.7M2
ბებერა-რაში
99/9 9.7M2
ბებერა-რაში
99/10 9.7M2
ბებერა-რაში
99/11 9.7M2
ბებერა-რაში
99/12 9.7M2
ბებერა-რაში
99/13 9.7M2
ბებერა-რაში
99/14 9.7M2
ბებერა-რაში
99/15 9.7M2
ბებერა-რაში
99/16 9.7M2
ბებერა-რაში
99/17 9.7M2
ბებერა-რაში
99/18 9.7M2
ბებერა-რაში
99/19 9.7M2
ბებერა-რაში
99/20 9.7M2
ბებერა-რაში
99/21 9.7M2
ბებერა-რაში
99/22 9.7M2
ბებერა-რაში
99/23 9.7M2
ბებერა-რაში
99/24 9.7M2
ბებერა-რაში
99/25 9.7M2
ბებერა-რაში
99/26 9.7M2
ბებერა-რაში
99/27 9.7M2
ბებერა-რაში
99/28 9.7M2
ბებერა-რაში
99/29 9.7M2
ბებერა-რაში
99/30 9.7M2
ბებერა-რაში
99/31 9.7M2
ბებერა-რაში
99/32 9.7M2
ბებერა-რაში
99/33 9.7M2
ბებერა-რაში
99/34 9.7M2
ბებერა-რაში
99/35 9.7M2
ბებერა-რაში
99/36 9.7M2
ბებერა-რაში
99/37 9.7M2
ბებერა-რაში
99/38 9.7M2
ბებერა-რაში
99/39 9.7M2
ბებერა-რაში
99/40 9.7M2
ბებერა-რაში
99/41 9.7M2
ბებერა-რაში
99/42 9.7M2
ბებერა-რაში
99/43 9.7M2
ბებერა-რაში
99/44 9.7M2
ბებერა-რაში
99/45 9.7M2
ბებერა-რაში
99/46 9.7M2
ბებერა-რაში
99/47 9.7M2
ბებერა-რაში
99/48 9.7M2
ბებერა-რაში
99/49 9.7M2
ბებერა-რაში
99/50 9.7M2
ბებერა-რაში
99/51 9.7M2
ბებერა-რაში
99/52 9.7M2
ბებერა-რაში
99/53 9.7M2
ბებერა-რაში
99/54 9.7M2
ბებერა-რაში
99/55 9.7M2
ბებერა-რაში
99/56 9.7M2
ბებერა-რაში
99/57 9.7M2
ბებერა-რაში
99/58 9.7M2
ბებერა-რაში
99/59 9.7M2
ბებერა-რაში
99/60 9.7M2
ბებერა-რაში
99/61 9.7M2
ბებერა-რაში
99/62 9.7M2
ბებერა-რაში
99/63 9.7M2
ბებერა-რაში
99/64 9.7M2
ბებერა-რაში
99/65 9.7M2
ბებერა-რაში
99/66 9.7M2
ბებერა-რაში
99/67 9.7M2
ბებერა-რაში
99/68 9.7M2
ბებერა-რაში
99/69 9.7M2
ბებერა-რაში
99/70 9.7M2
ბებერა-რაში
99/71 9.7M2
ბებერა-რაში
99/72 9.7M2
ბებერა-რაში
99/73 9.7M2
ბებერა-რაში
99/74 9.7M2
ბებერა-რაში
99/75 9.7M2
ბებერა-რაში
99/76 9.7M2
ბებერა-რაში
99/77 9.7M2
ბებერა-რაში
99/78 9.7M2
ბებერა-რაში
99/79 9.7M2
ბებერა-რაში
99/80 9.7M2
ბებერა-რაში
99/81 9.7M2
ბებერა-რაში
99/82 9.7M2
ბებერა-რაში
99/83 9.7M2
ბებერა-რაში
99/84 9.7M2
ბებერა-რაში
99/85 9.7M2
ბებერა-რაში
99/86 9.7M2
ბებერა-რაში
99/87 9.7M2
ბებერა-რაში
99/88 9.7M2
ბებერა-რაში
99/89 9.7M2
ბებერა-რაში
99/90 9.7M2
ბებერა-რაში
99/91 9.7M2
ბებერა-რაში
99/92 9.7M2
ბებერა-რაში
99/93 9.7M2
ბებერა-რაში
99/94 9.7M2
ბებერა-რაში
99/95 9.7M2
ბებერა-რაში
99/96 9.7M2
ბებერა-რაში
99/97 9.7M2
ბებერა-რაში
99/98 9.7M2
ბებერა-რაში
99/99 9.7M2
ბებერა-რაში
99/100 9.7M2
ბებერა-რაში
99/101 9.7M2
ბებერა-რაში
99/102 9.7M2
ბებერა-რაში
99/103 9.7M2
ბებერა-რაში
99/104 9.7M2
ბებერა-რაში
99/105 9.7M2
ბებერა-რაში
99/106 9.7M2
ბებერა-რაში
99/107 9.7M2
ბებერა-რაში
99/108 9.7M2
ბებერა-რაში
99/109 9.7M2
ბებერა-რაში
99/110 9.7M2
ბებერა-რაში
99/111 9.7M2
ბებერა-რაში
99/112 9.7M2
ბებერა-რაში
99/113 9.7M2
ბებერა-რაში
99/114 9.7M2
ბებერა-რაში
99/115 9.7M2
ბებერა-რაში
99/116 9.7M2
ბებერა-რაში
99/117 9.7M2
ბებერა-რაში
99/118 9.7M2
ბებერა-რაში
99/119 9.7M2
ბებერა-რაში
99/120 9.7M2
ბებერა-რაში
99/121 9.7M2
ბებერა-რაში
99/122 9.7M2
ბებერა-რაში
99/123 9.7M2
ბებერა-რაში
99/124 9.7M2
ბებერა-რაში
99/125 9.7M2
ბებერა-რაში
99/126 9.7M2
ბებერა-რაში
99/127 9.7M2
ბებერა-რაში
99/128 9.7M2
ბებერა-რაში
99/129 9.7M2
ბებერა-რაში
99/130 9.7M2
ბებერა-რაში
99/131 9.7M2
ბებერა-რაში
99/132 9.7M2
ბებერა-რაში
99/133 9.7M2
ბებერა-რაში
99/134 9.7M2
ბებერა-რაში
99/135 9.7M2
ბებერა-რაში
99/136 9.7M2
ბებერა-რაში
99/137 9.7M2
ბებერა-რაში
99/138 9.7M2
ბებერა-რაში
99/139 9.7M2
ბებერა-რაში
99/140 9.7M2
ბებერა-რაში
99/141 9.7M2
ბებერა-რაში
99/142 9.7M2
ბებერა-რაში
99/143 9.7M2
ბებერა-რაში
99/144 9.7M2
ბებერა-რაში
99/145 9.7M2
ბებერა-რაში
99/146 9.7M2
ბებერა-რაში
99/147 9.7M2
ბებერა-რაში
99/148 9.7M2
ბებერა-რაში
99/149 9.7M2
ბებერა-რაში
99/150 9.7M2
ბებერა-რაში
99/151 9.7M2
ბებერა-რაში
99/152 9.7M2
ბებერა-რაში
99/153 9.7M2
ბებერა-რაში
99/154 9.7M2
ბებერა-რაში
99/155 9.7M2
ბებერა-რაში
99/156 9.7M2
ბებერა-რაში
99/157 9.7M2
ბებერა-რაში
99/158 9.7M2
ბებერა-რაში
99/159 9.7M2
ბებერა-რაში
99/160 9.7M2
ბებერა-რაში
99/161 9.7M2
ბებერა-რაში
99/162 9.7M2
ბებერა-რაში
99/163 9.7M2
ბებერა-რაში
99/164 9.7M2
ბებერა-რაში
99/165 9.7M2
ბებერა-რაში
99/166 9.7M2
ბებერა-რაში
99/167 9.7M2
ბებერა-რაში
99/168 9.7M2
ბებერა-რაში
99/169 9.7M2
ბებერა-რაში
99/170 9.7M2
ბებერა-რაში
99

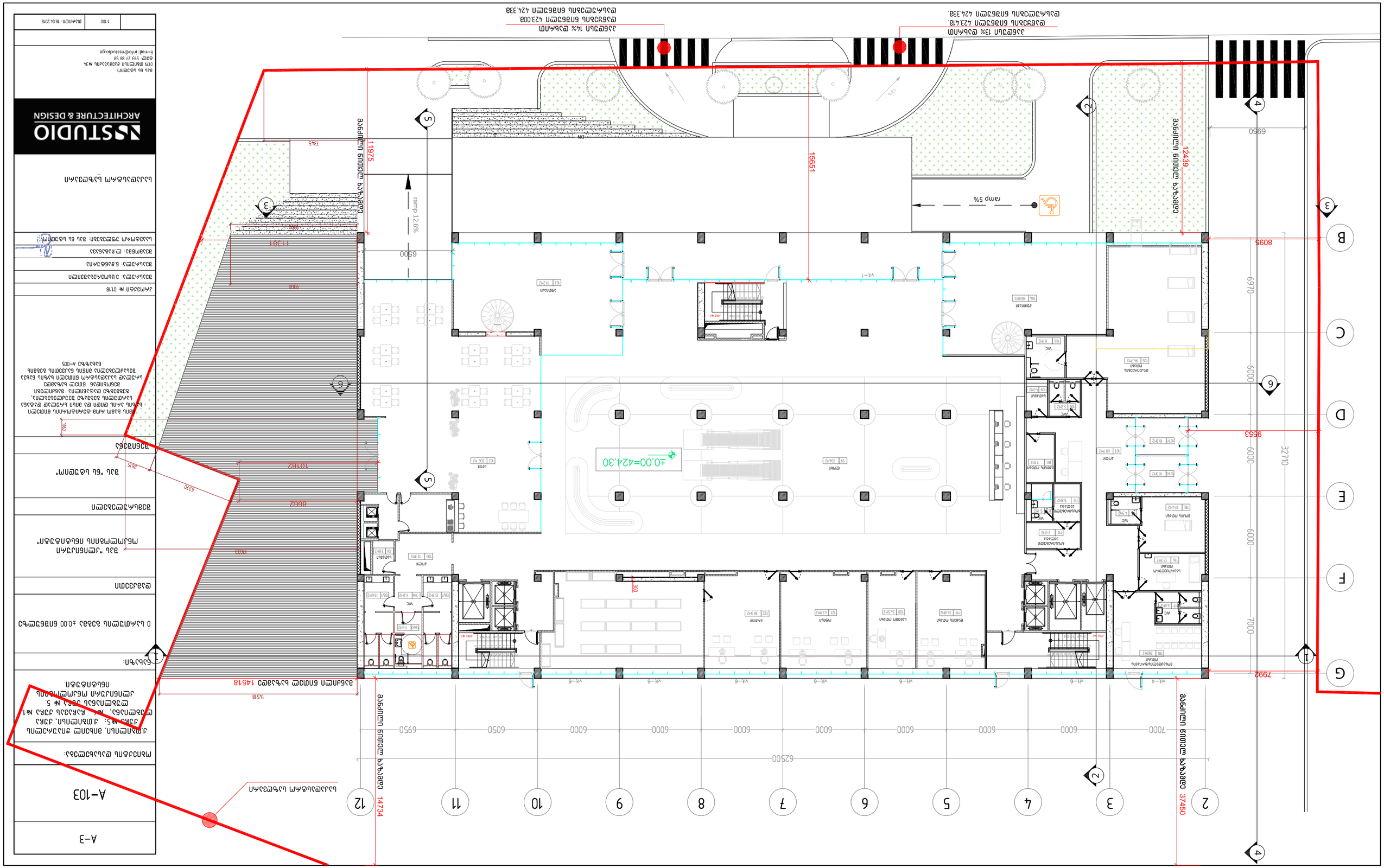
ნაგებობის მშენებლობის ნებართვის პროექტი
ობიექტის მისამართი: ქ. თბილისი, ვაკის რაიონი, ქ. ჭავჭავაძის გამზირი №1, ნაკვეთი №5, ქ. №5, ქ. ჭავჭავაძის გამზირი №1
ნაგებობის დასახელება: ბიზნეს ცენტრი
პროექტის სტადია: ნებართვის პროექტი
პროექტის ავტორი: შპს „სტუდიო არქიტექტურა და დიზაინი“
ტელ: 593 27 88 58
ელ-ფოსტა: info@mstudio.ge
ნახაზის დასახელება: გენერალური გეგმა
ნახაზის №: A-103
ფურცელი: A-3
მასშტაბი: 1:100
თარიღი: 18.04.2018
შპს „სტუდიო არქიტექტურა და დიზაინი“
STUDIO ARCHITECTURE & DESIGN
ნაგებობის მშენებლობის ნებართვის პროექტი
№ 0138
ნაკვეთის 3 საკადასტრო კოდი
ნაკვეთის საკადასტრო კოდი: 6.დასაბ.
ნაკვეთის მ.ფასაბ.ნაკ.
ნაკვეთის საკადასტრო კოდი: შპს „სტუდიო არქიტექტურა და დიზაინი“
0 სანიმუშო ბეტონის ±0.00 ნიშნულის შესაბამისი აბსოლუტური ნიშნული
ნაგებობის სართულიანობა
ნაგებობის სიმაღლე
ნაგებობის სიმაღლე 14.50 მ
ნაგებობის სიმაღლე 14.50 მ
ნაგებობის სიმაღლე 14.50 მ

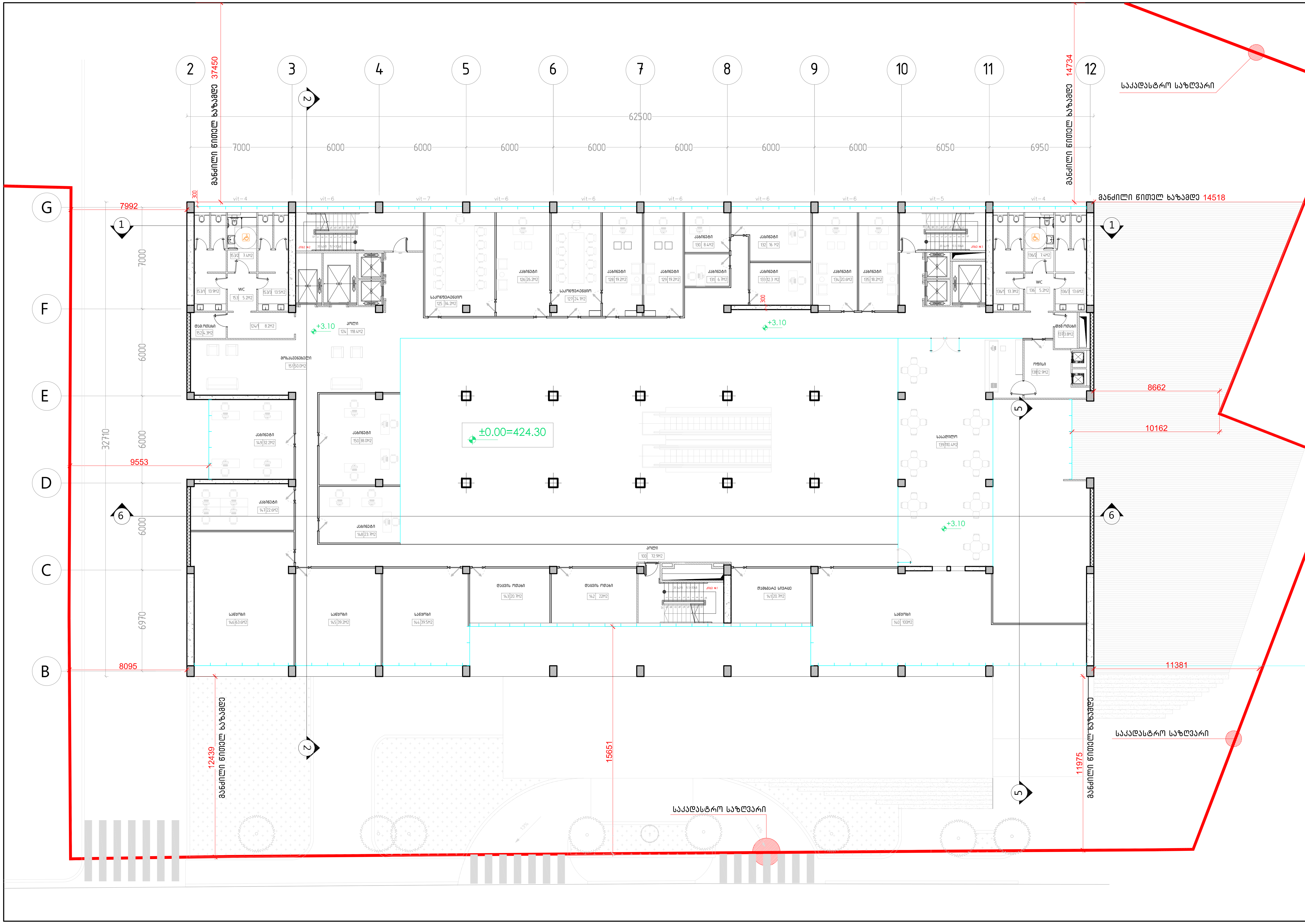

A-3

A-104

ობიექტის დასახელება:

ქ.თბილისი, მიხეილ ჭიაურელის ქუჩა №5; ქ.თბილისი, ქუჩა ლუბლიანა, №4, ჩარჩავას ქუჩა №1, ლუბლიანას ქუჩა № 5. კლინიკური ონკოლოგიის ინსტიტუტი.

ნახაზი:

გეგმა +3.10 ნიშნულზე

დამკვეთი

შპს "კლინიკური ონკოლოგიის ინსტიტუტი"

შემსრულებელი

შპს "ნს სტუდიო"

შენიშვნა

იმის გამო რომ ტერიტორიის წითელი ხაზის არის დიდი და მისი სრულად დატანა სართულის გეგმაზე შეუძლებელია, გეგმებზე დატანილია მანძილები შენობიდან წითელ ხაზამდე. სრულად საკადასტრო წითელი ხაზის ნახვა შესაძლებელია მიწის ნაკვეთის გეგმის ნახაზზე A-005

პროექტი № 01.18

შეასრულა: ვ.ცხოვრებაშვილი

შეასრულა: ნ.ჭანტურია

შეამოწმა: ლ.ჩაგანავა

საავტორო უფლებები: შპს ნს სტუდიო

NSSTUDIO ARCHITECTURE & DESIGN

შპს ნს სტუდიო
0179 თბილისი ჭავჭავაძის №34
ტელ: 593 27 88 58
E-mail: info@nsstudio.ge

1:100

თარიღი: 18.04.2018

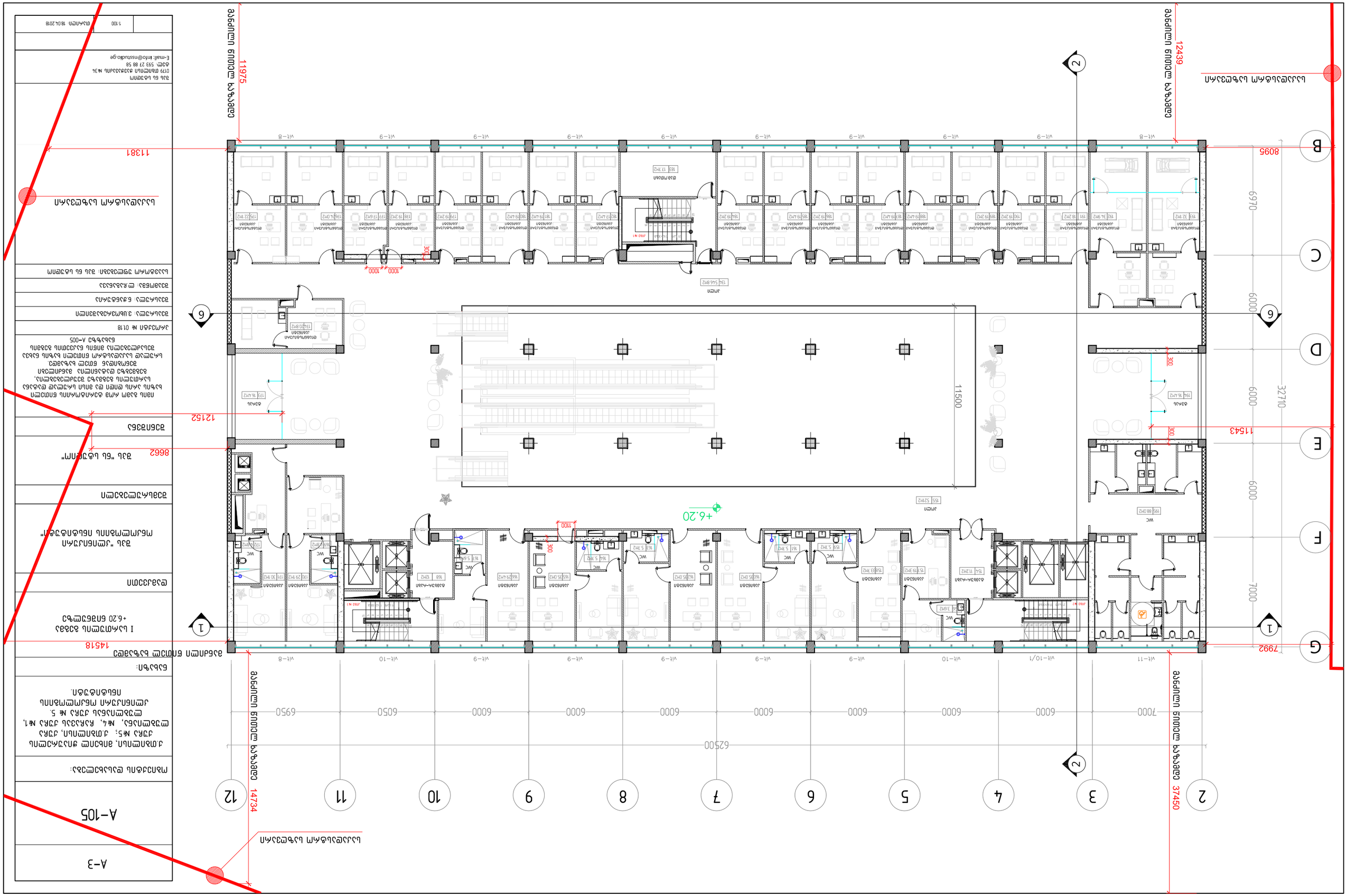
სამრეცხაო
სველი წერტილი
სველი წერტილი
სველი წერტილი

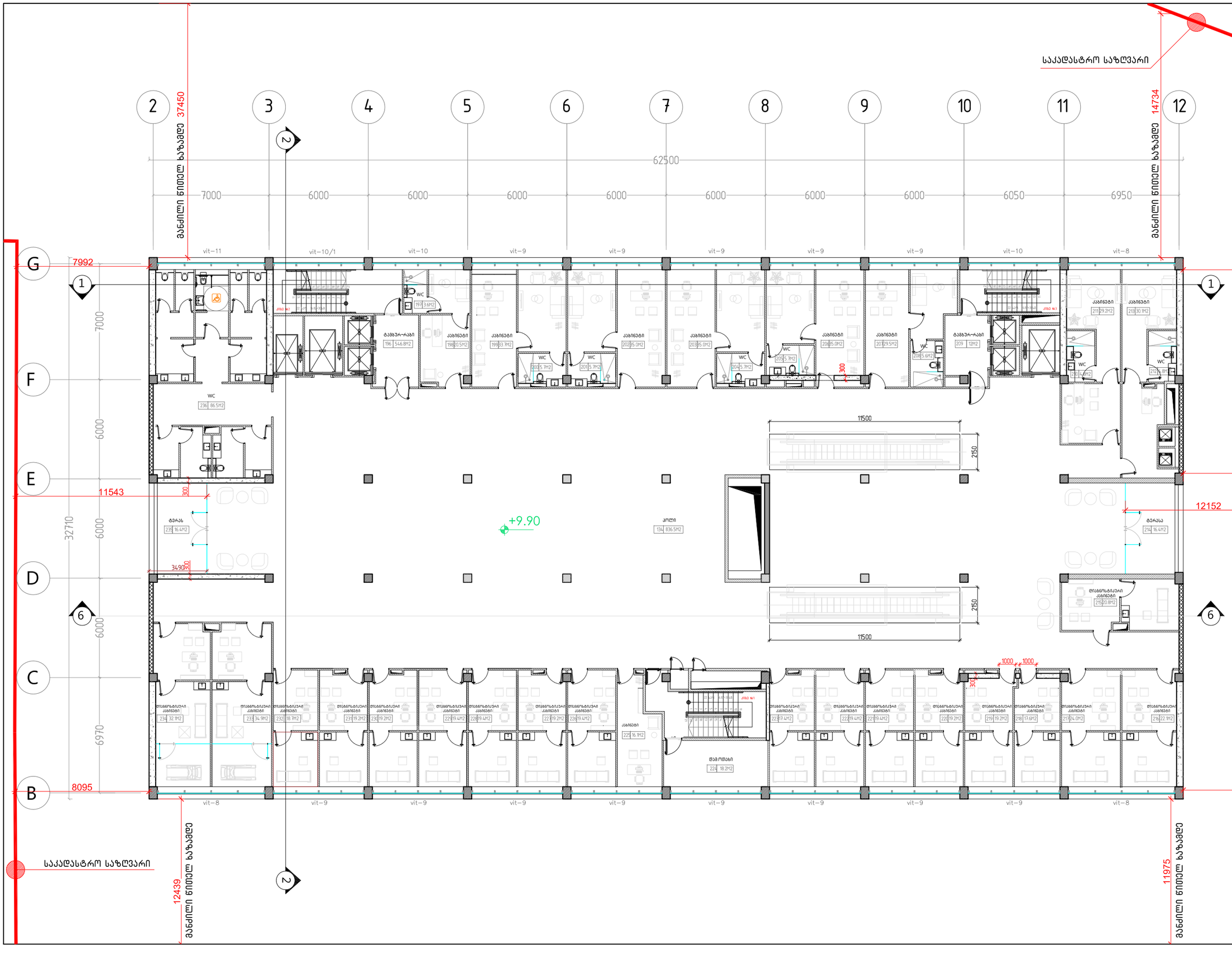

A-3

A-106

ობიექტის დასახელება:

ქ.თბილისი, მიხეილ ჭიაურელის ქუჩა №5; ქ.თბილისი, ქუჩა ლუბლიანა, №4, ჩაჩავას ქუჩა №1, ლუბლიანას ქუჩა № 5. კლინიკური ონკოლოგიის ინსტიტუტი.

ნახაზი:

14518

II სართულის გეგმა +9.90 ნიშნულზე

დამკვეთი

შპს "კლინიკური ონკოლოგიის ინსტიტუტი"

შემსრულებელი

8662 შპს "ნს სტუდიო"

შენიშვნა

12152

იმის გამო რომ ტერიტორიის წითელი ხაზის არის ღიდი და მისი სრულად დატანა სართულის გეგმაზე შეუძლებებელია, გეგმებზე დატანილია მანძილები შენობიდან წითელ ხაზამდე. სრულად საკადასტრო წითელი ხაზის ნახვა შესაძლებელია მიწის ნაკვეთის გეგმის ნახაზზე A-005

პროექტი № 01.18

შეასრულა: ვ.ცხოვრებაშვილი

შეასრულა: ნ.ჭანტურია

შეამოწმა: ლ.ჩაგანავა

საავტორო უფლებები: შპს ნს სტუდიო

საკადასტრო საზღვარი

11381

NS STUDIO ARCHITECTURE & DESIGN
შპს ნს სტუდიო
0179 თბილისი ჯავჯავაძის №34
ტელ: 593 27 88 58
E-mail: info@nsstudio.ge

1:100

თარიღი: 18.04.2018

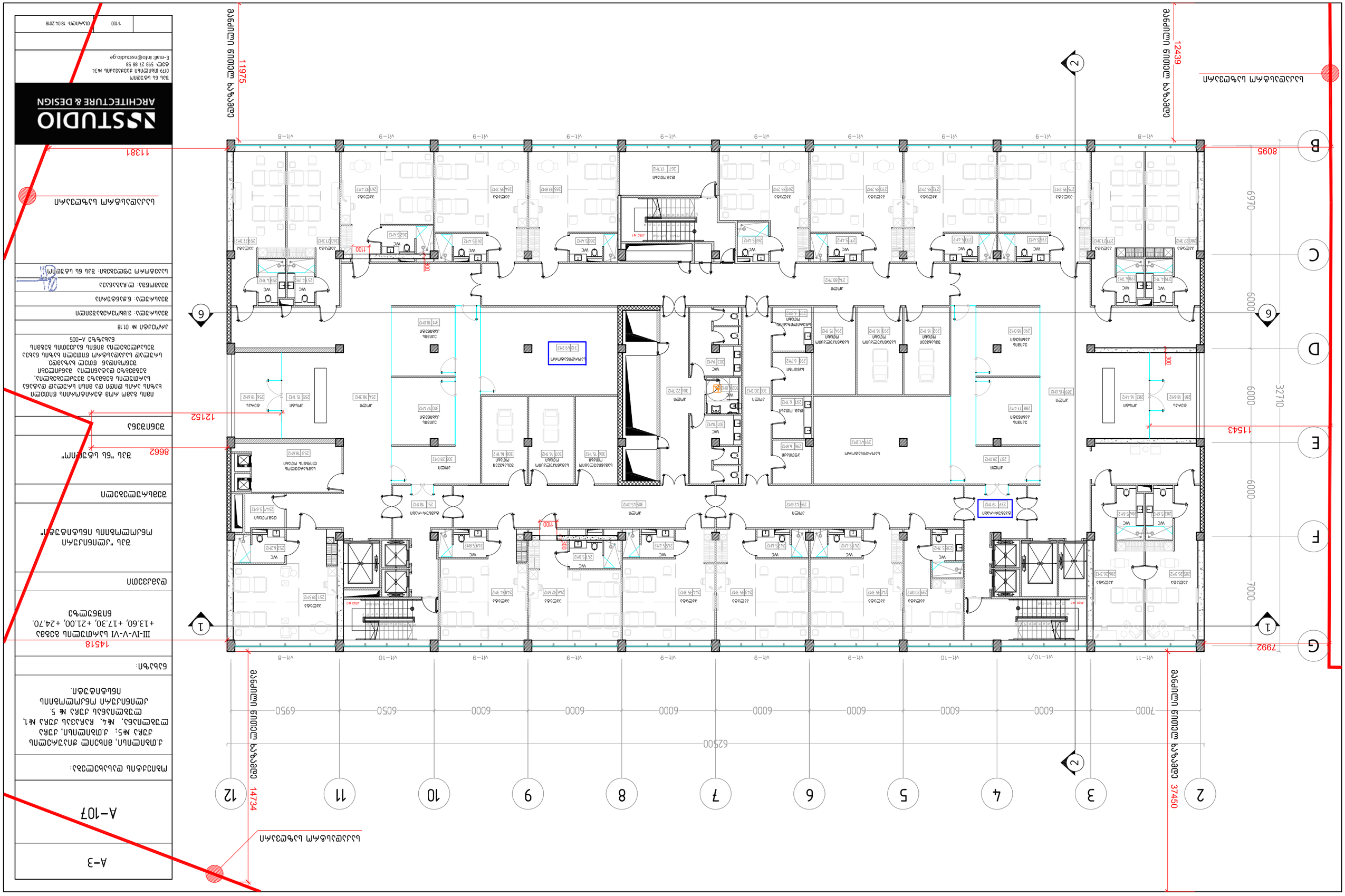

	1:100
	ივნისი 2018
	შპს ნოსტუდიო
	ქ.თბილისი, ვაკის რაიონი, ი.ჭავჭავაძის გამზ. №54, 0179
	ტელ: 593 27 88 58
	E-mail: info@nsstudio.ge
	შპს ნოსტუდიო
	ARCHITECTURE & DESIGN
	ადმინისტრაციული შენობის ფასადების ნახაზები
	ფასადი 1-6
	A–107
	ტექნიკური ზედამხედველობა:
	ქ.თბილისი, ვაკე-საბურთალოს რაიონი, ი.ჭავჭავაძის გამზ. №1, დიპლომირებული არქიტექტორი ლ.ბერიძე, სერტიფიკატი №4, ჩ.ა.ნ. №5.
	ნახაზის ტიპი: ძირითადი
	ნახაზის დასახელება: ფასადი 1-6
	ნახაზის №: 0118
	პროექტის ეტაპი: ტენდერული დოკუმენტაცია
	პროექტის დასახელება: ადმინისტრაციული შენობის ფასადების ნახაზები
	პროექტის მისამართი: ქ.თბილისი, ვაკე-საბურთალოს რაიონი, ი.ჭავჭავაძის გამზ. №54, 0179
	დამკვეთი: შპს ნოსტუდიო
	ავტორი: ლ.ბერიძე
	ტექ. ზედამხედველი: ლ.ბერიძე
	დირექტორი: ლ.ბერიძე
	ფასადი 1-6
	ნახაზის ნომერი: A–107
	ფურცლების რაოდენობა: 3
	ფურცლის №: 1
	ფურცლის ზომა: A1
	მასშტაბი: 1:100
	ბეჭედი:
	ლიცენზიის №: 14518
	III-IV-V-VI სართულის ნიშნული +13.60, +17.30, +21.00, +24.70.
	ნებადართულია ელექტრონული ვერსიის ბეჭდვა
	ცვლილების ნომერი
	შენიშვნა:
	ლიცენზია №14518
	ლიცენზიის გაცემის თარიღი: 2018 წლის 6 ივნისი
	ლიცენზიის მფლობელი: შპს ნოსტუდიო
	ლიცენზიის ტიპი: ფასადების პროექტირება
	ლიცენზიის გამცემი: საქართველოს ეროვნული სააგენტო

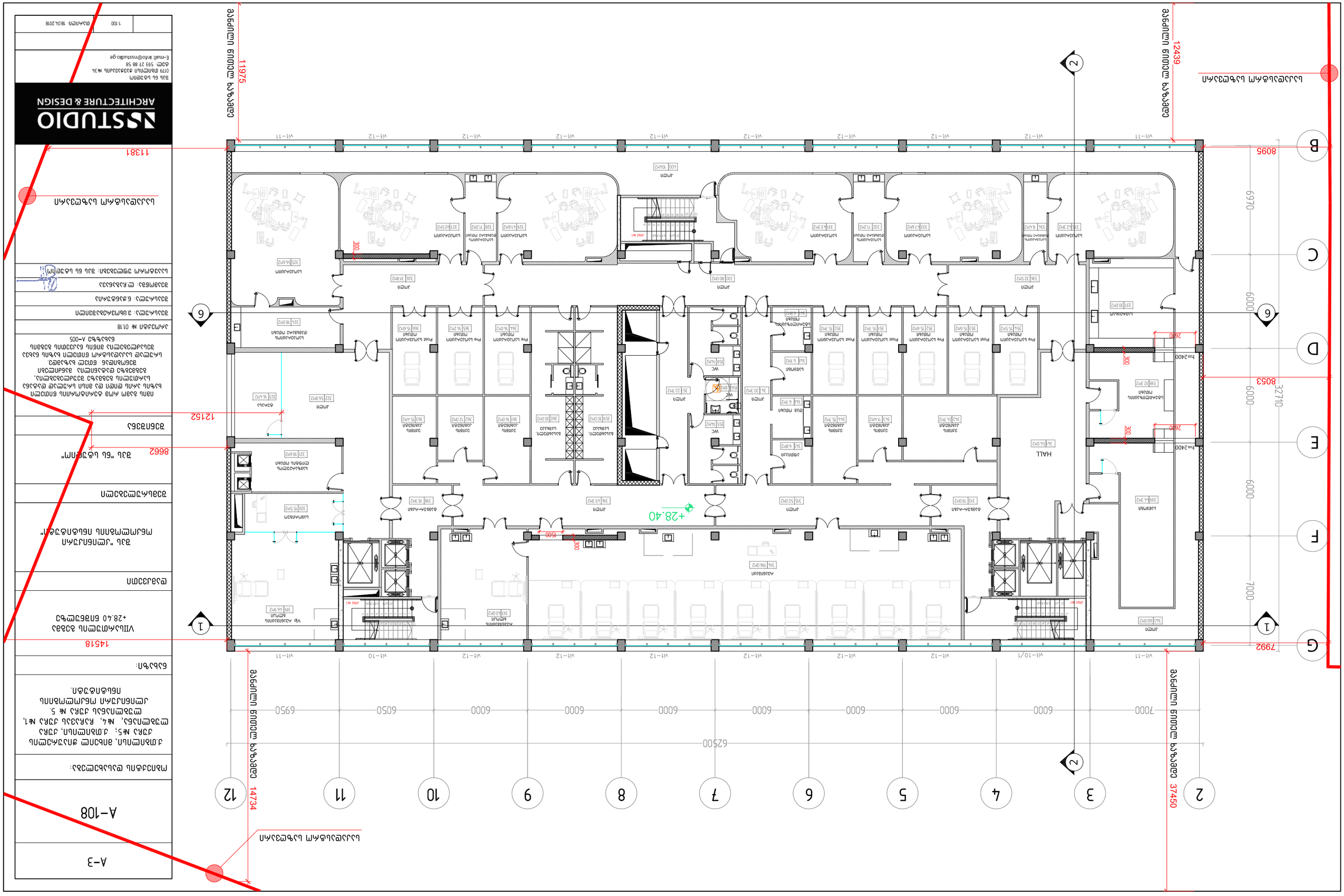
ვიტ–11
ვიტ–12
ვიტ–10
ვიტ–10/1
11975
14734
37450
12439
8095
8053
7992
32710
6970
6000
7000
6250
6950
6050
+28.40
HALL
A–3
A–108
ARCHITECTURE & DESIGN
1:100

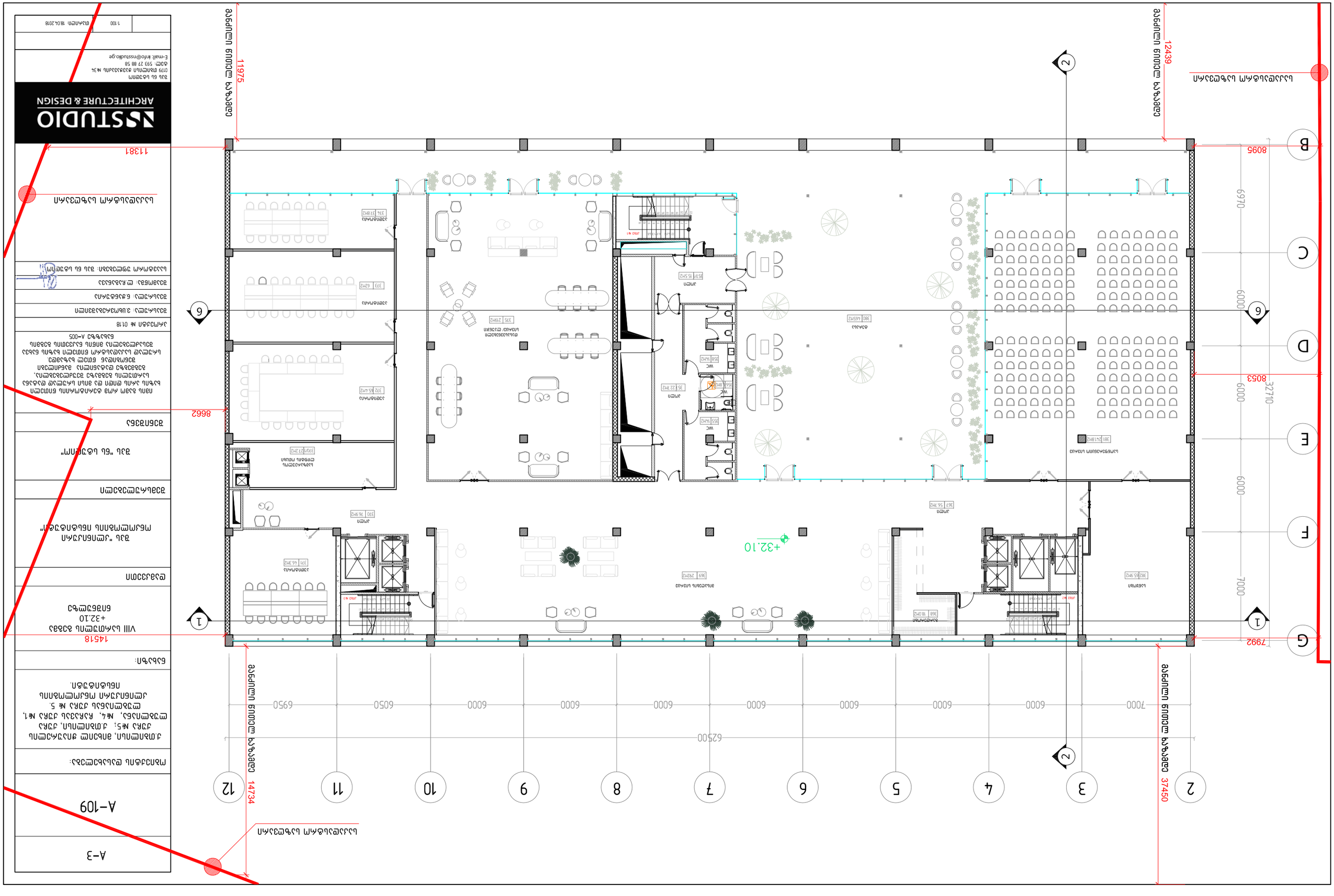
სამზარეულო
სველი წერტილი
სველი წერტილი
სველი წერტილი

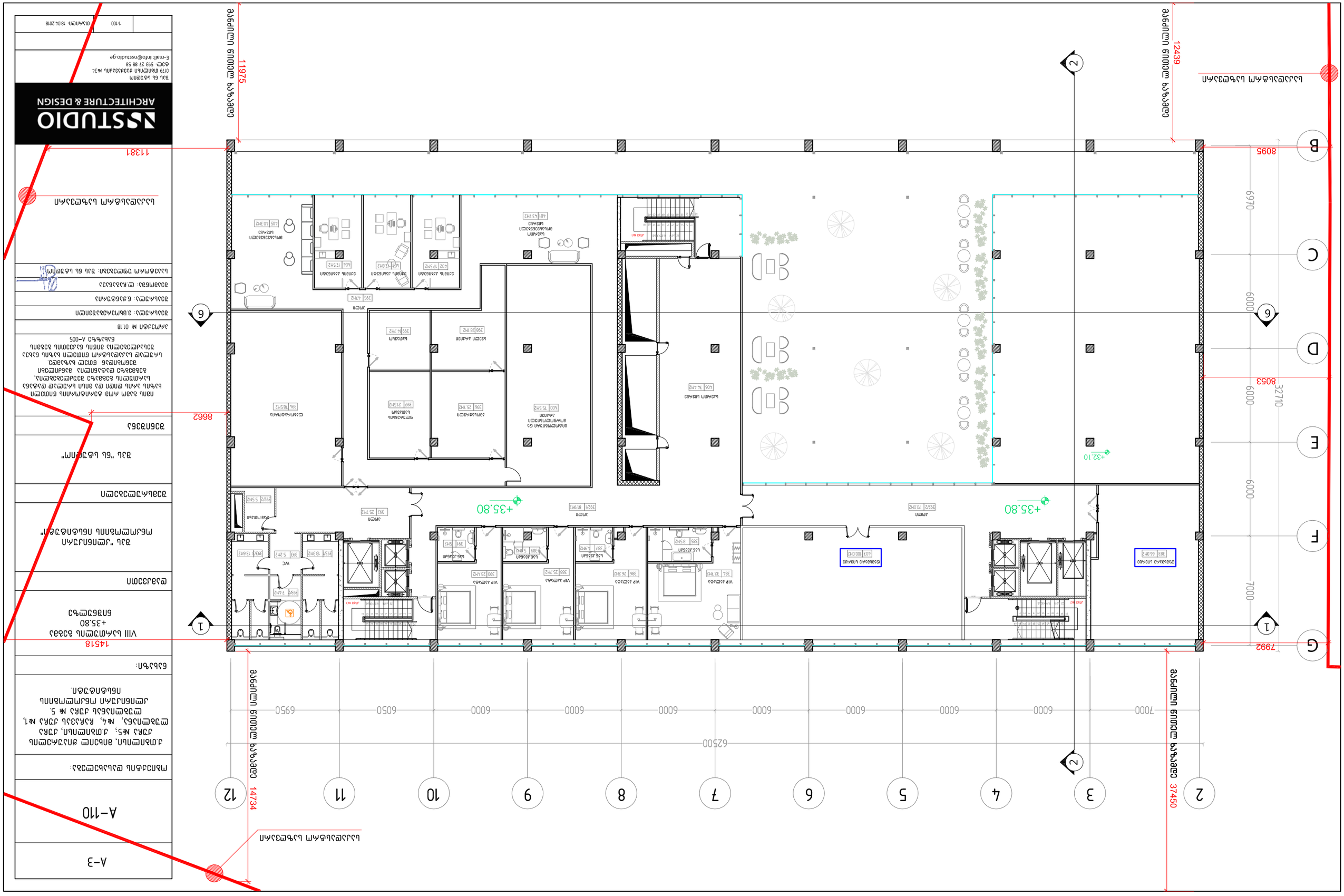

ფასადის ძირითადი ასაწევი ფანჯრის ფასადი

პროექტის დასახელება:	ქ.თბილისი, გიორგი ქორქაშვილის ქუჩა №5; ქ.თბილისი, ქუჩა №1, ფარავნის ქუჩა №4, ქუჩა №5. ფერმერთა ბაზრის ტერიტორიაზე მრავალფუნქციური კომპლექსის მშენებლობა
ნახაზის დასახელება:	ფასადი A–005
პროექტის ავტორები:	
პროექტის ხელმძღვანელი:	
პროექტის მთავარი არქიტექტორი:	
პროექტის ინჟინერი:	
პროექტის ინჟინერი:	
პროექტის ინჟინერი:	
პროექტის ინჟინერი:	
პროექტის ინჟინერი:	

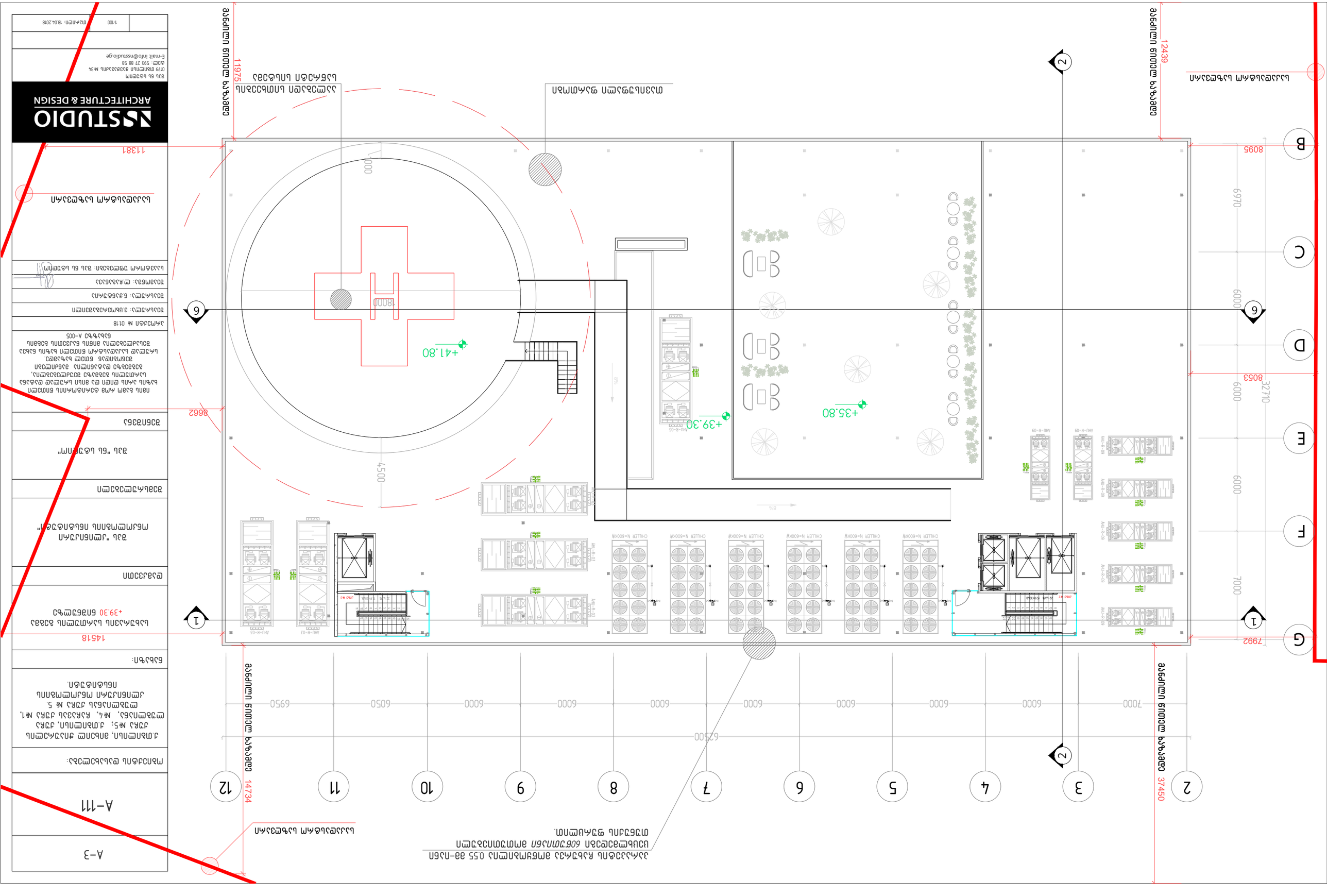
ARCHITECTURE & DESIGN
A-3
A-111
1:100
18.04.2018
+41.80
+39.30
+35.80
AHU-R-03
AHU-R-09
CHILLER N=600KW
JUNO M1
6250
7000
6000
6950
6050
14734
37450
11975
12439
11381
8662
8095
8053
6970
7992
14518
1000
8000
4500
876
1
2
3
4
5
6
7
8
9
10
11
12
A
B
C
D
E
F
G

დაკავებულობა	ფართი (მ²)	დაკავებულობის დატვირთვის ფაქტორი	დ.დ	ს.დ.დ.
სნ-2	533.8	46.5	13	116
სქ	766.9	9.3	84	
დს	166.3	27.9	15	
დსშ-2	134.7	22.3	2	
სნ-1	9.5	46.5	2	

დაკავებულობა	სახანძრო სისტემის გარეშე (მ)	სახანძრო სისტემით (მ)
სნ. დს	90	120
სქ	60	90
დსშ-2	დაშვებულია	30

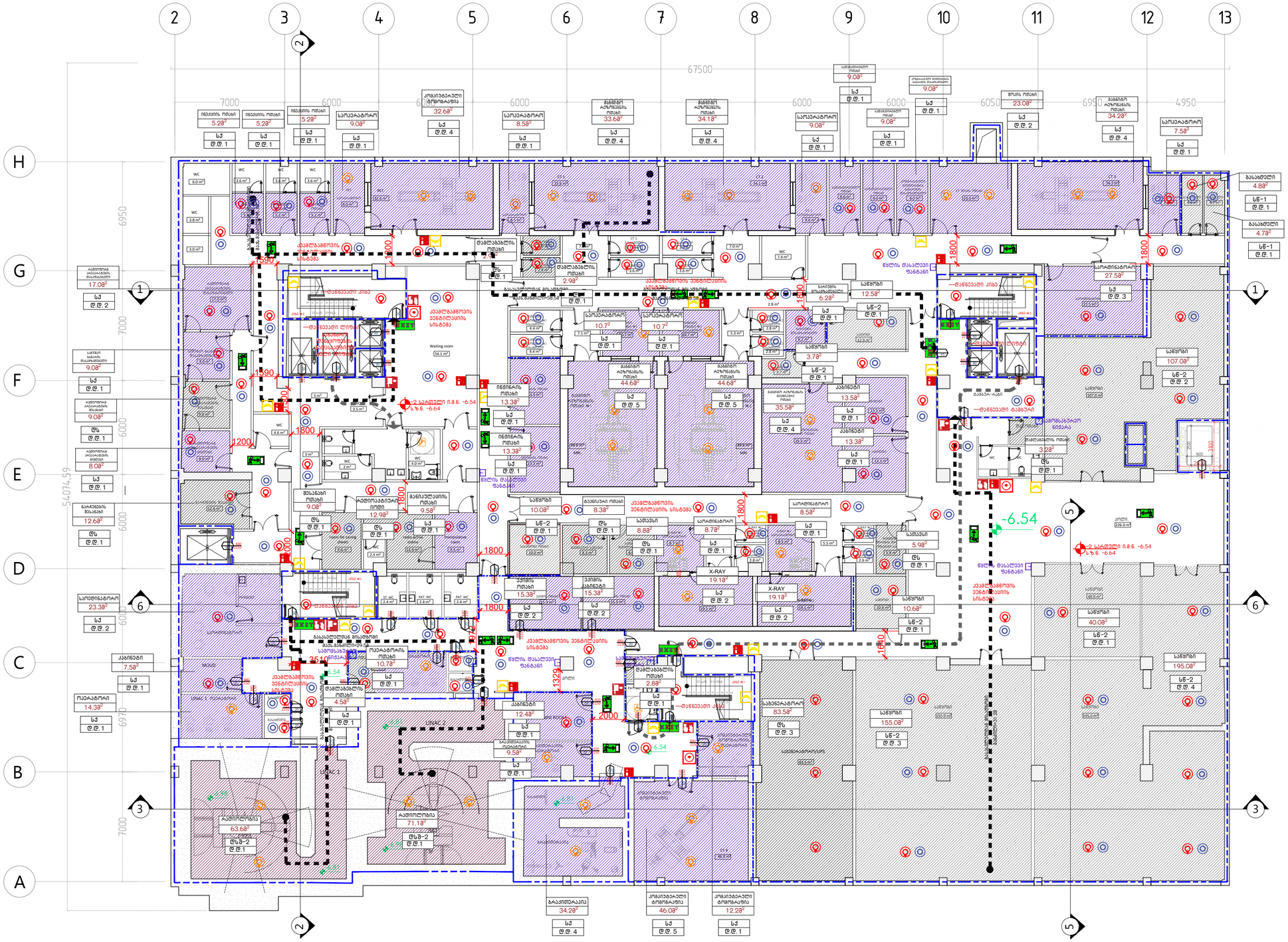
2
3
4
5
6
7
8
9
10
11
12
13
67500
H
G
F
E
D
C
B
A
54074.59
6950
7000
6000
6050
4950
-6.54
-2 სართული ი.მ.ნ. -6.54
ს.ზ.ნ. -6.64
ოპერატორი
14.38²
სქ
დ.დ. 1
ქალთოლოგია
63.68²
დსშ-2
დ.დ 1
ქალთოლოგია
71.18²
დსშ-2
დ.დ 1
ბარათმფარავია
34.28²
სქ
დ.დ. 4
კოსმეტოლოგიური
ტრეპტაჟები
46.08²
სქ
დ.დ. 5
კოსმეტოლოგიური
ტრეპტაჟები
12.28²
სქ
დ.დ. 1
X-RAY
19.18²
სქ
დ.დ 2
X-RAY
19.18²
სქ
დ.დ 2
სალაროსთან
მისასვლელი
ოპერატორის
ოთახი
17.08²
სქ
დ.დ. 2
სველი
წერტილის
მისასვლელი
9.08²
სქ
დ.დ. 1
სველი
წერტილის
მისასვლელი
9.08²
დს
დ.დ. 1
ადმინისტრაციის
მისასვლელი
მისაღები
9.08²
სქ
დ.დ. 1
ადმინისტრაციის
მისასვლელი
მისაღები
8.08²
სქ
დ.დ. 1
ნარჩენების
შესაგები
12.68²
დს
დ.დ. 1
საკონფერენციო
23.38²
სქ
დ.დ. 2
კაბინეტი
7.58²
სქ
დ.დ. 1
ოპერატორი
14.38²
სქ
დ.დ. 1
ინვენტარის
ოთახი
5.28²
სქ
დ.დ. 1
ინვენტარის
ოთახი
5.28²
სქ
დ.დ. 1
საოპერატორო
9.08²
სქ
დ.დ. 1
სამკერვალო
ოთახი
32.68²
სქ
დ.დ. 4
საოპერატორო
8.58²
სქ
დ.დ. 1
მედსანაცი
ოთახი
9.08²
ქალთერაპევტის
ოთახი
12.98²
მანიპულაციის
ოთახი
9.58²
ოპერატორის
ოთახი
10.78²
სქ
დ.დ. 1
დაბალანსების
ოთახი
4.58²
სქ
დ.დ. 1
ინვენტარის
ოთახი
13.38²
სქ
დ.დ. 1
ინვენტარის
ოთახი
13.38²
სქ
დ.დ. 1
მკურნალობის
ოთახი
44.68²
სქ
დ.დ. 5
მკურნალობის
ოთახი
44.68²
სქ
დ.დ. 5
საოპერატორო
10.78²
სქ
დ.დ. 1
საოპერატორო
10.78²
სქ
დ.დ. 1
საოპერატორო
9.08²
სქ
დ.დ. 1
საოპერატორო
9.08²
სქ
დ.დ. 1
საოპერატორო
9.08²
სქ
დ.დ. 1
ინვენტარის
ოთახი
15.38²
სქ
დ.დ. 2
ქალთერაპევტის
ოთახი
15.38²
სქ
დ.დ. 2
საოპერატორო
8.58²
სქ
დ.დ. 1
საოპერატორო
8.72²
სქ
დ.დ. 1
საოპერატორო
8.38²
სქ
დ.დ. 1
საოპერატორო
8.88²
სქ
დ.დ. 1
საოპერატორო
9.08²
სქ
დ.დ. 1
საოპერატორო
9.08²
სქ
დ.დ. 1
მკურნალობის
ოთახი
34.28²
სქ
დ.დ. 4
მკურნალობის
ოთახი
34.18²
სქ
დ.დ. 4
მკურნალობის
ოთახი
23.08²
სქ
დ.დ. 2
საოპერატორო
7.58²
სქ
დ.დ. 1
საოპერატორო
27.58²
სქ
დ.დ. 3
საოპერატორო
83.58²
დს
დ.დ. 3
საოპერატორო
155.08²
სნ-2
დ.დ. 3
საოპერატორო
195.08²
სნ-2
დ.დ. 4
საოპერატორო
107.08²
სნ-2
დ.დ. 2
საოპერატორო
40.08²
სნ-2
დ.დ. 1
საოპერატორო
10.68²
სნ-2
დ.დ. 1
საოპერატორო
5.98²
დს
დ.დ. 1
საოპერატორო
8.88²
სნ-2
დ.დ. 1
საოპერატორო
10.08²
სნ-2
დ.დ. 1
საოპერატორო
13.58²
სნ-2
დ.დ. 1
საოპერატორო
35.58²
სქ
დ.დ. 4
საოპერატორო
13.38²
სქ
დ.დ. 1
საოპერატორო
3.78²
სქ
დ.დ. 1
საოპერატორო
6.28²
სნ-2
დ.დ. 1
საოპერატორო
12.58²
სქ
დ.დ. 1
საოპერატორო
3.28²
დს
დ.დ. 1
საოპერატორო
2.98²
დს
დ.დ. 1
საოპერატორო
4.88²
სნ-1
დ.დ. 1
საოპერატორო
4.78²
სნ-1
დ.დ. 1
საოპერატორო
12.48²
სქ
დ.დ. 1
საოპერატორო
9.58²
სქ
დ.დ. 1
საოპერატორო
2.88²
სქ
დ.დ. 1
საოპერატორო
3.28²
სქ
დ.დ. 1
საოპერატორო
2.98²
სქ
დ.დ. 1
საოპერატორო
2.88

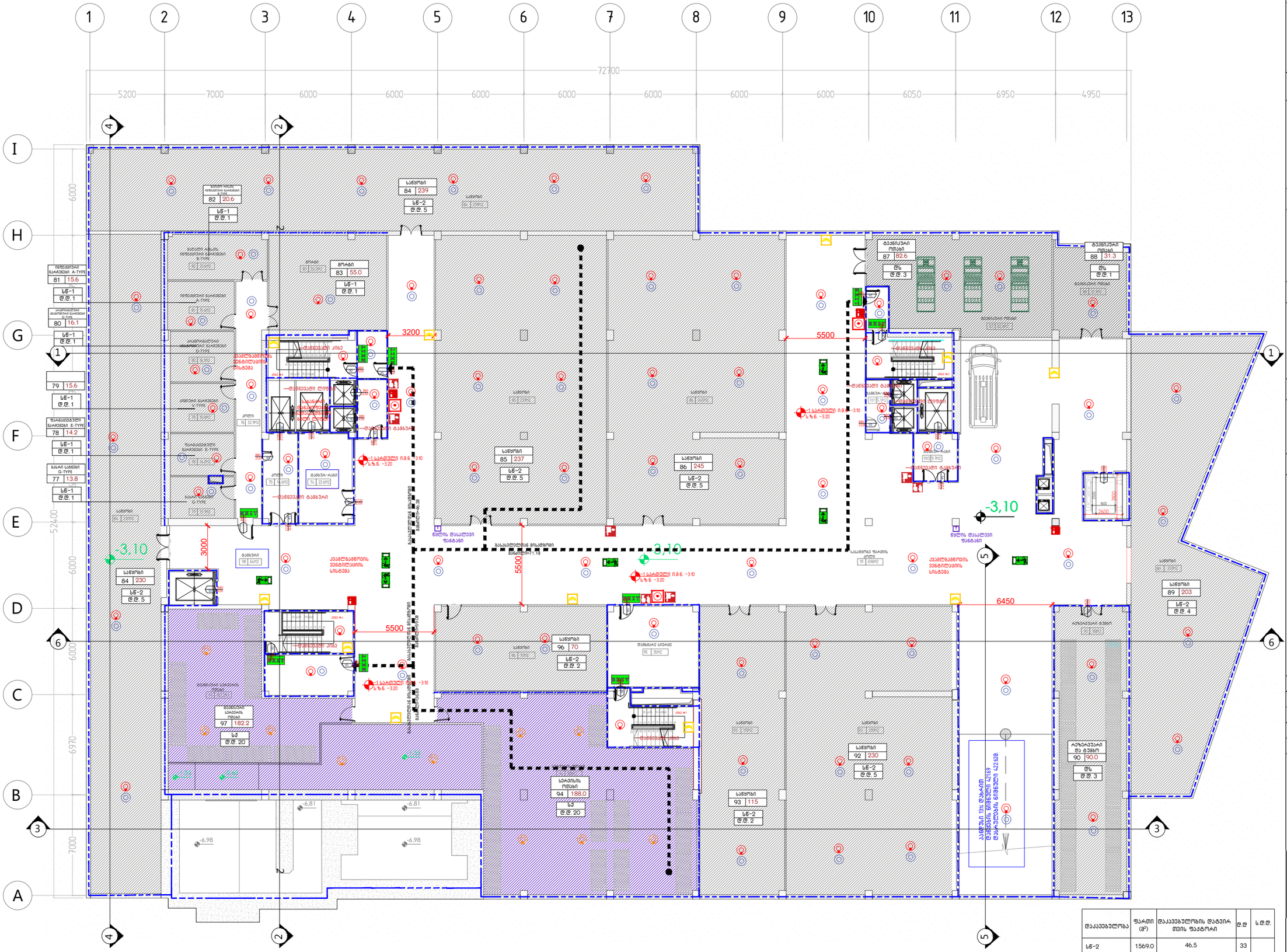
1
2
3
4
5
6
7
8
9
10
11
12
13
I
H
G
F
E
D
C
B
A
72700
5200
7000
6000
6000
6000
6000
6000
6000
6000
6050
6950
4950
6000
5200
6000
6000
6970
7000
3200
5500
3000
6450
-3,10
-6.81
-6.98
-3.20
-3.10
-3.20
-3.10
-3.20
-3.10

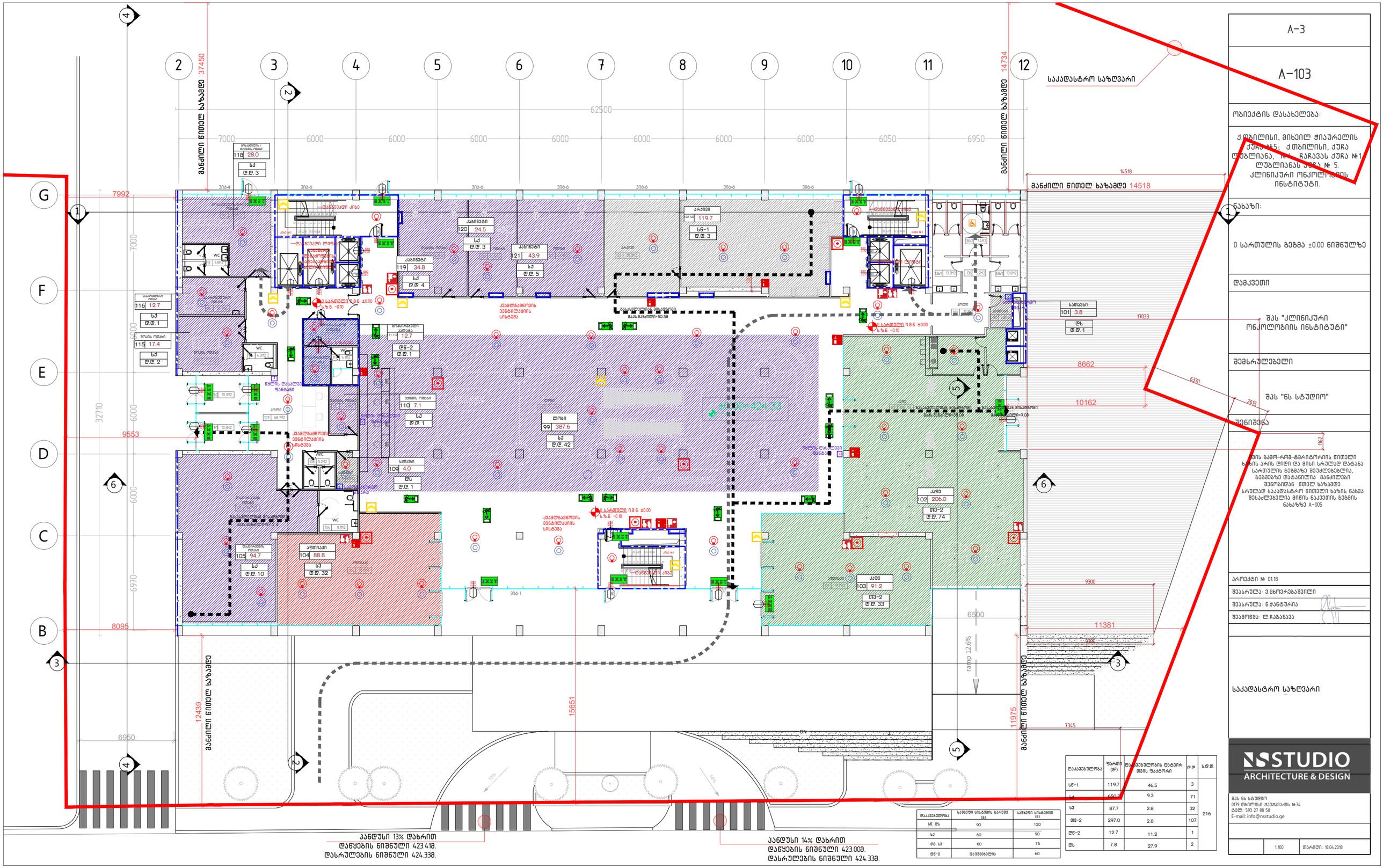
2
3
4
5
6
7
8
9
10
11
12
62500
7000
6000
6050
6950
37450
14734
14518
მანძილი წითელ ხაზამდე 37450
მანძილი წითელ ხაზამდე 14518
საკადასტრო საზღვარი
G
F
E
D
C
B
7992
7000
6000
32710
9553
6970
8095
12439
15651
11975
6950
7345
17033
8662
10162
6370
2615
9300
11381
6500
ramp 12.6%
+0.00=424.33
0 სართულის გეგმა ±0.00
ელ. სართული h 3.6 ±0.00
ს/ზ 6. -0.10

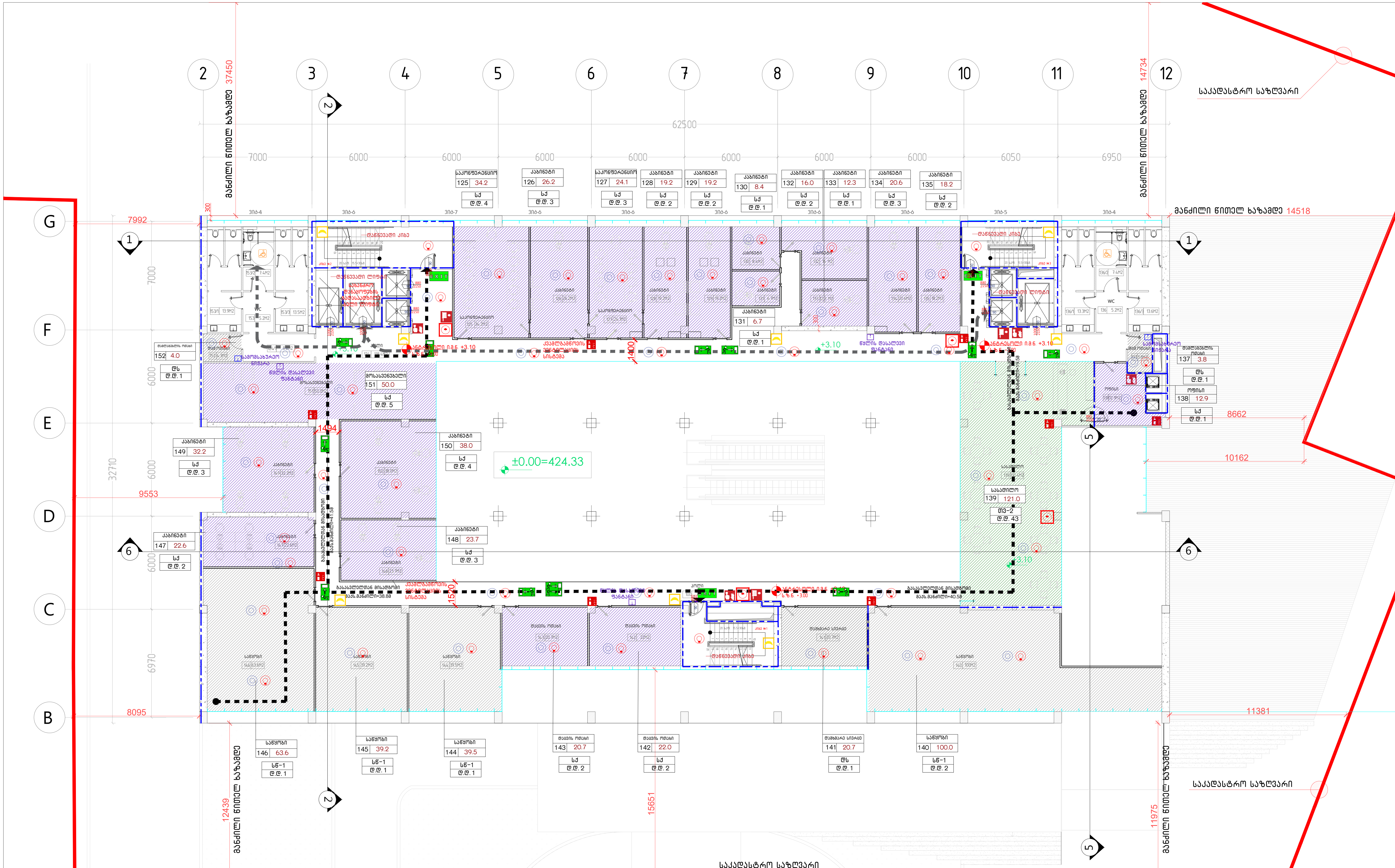

დაკავებულობა	საშხეფი სისტემის გარეშე (მ)	საშხეფი სისტემით (მ)
სნ, ლს	90	120
სქ	60	90
თვ	60	75

დაკავებულობა	ფართი (მ²)	დაკავებულობის დატვირთვის ფაქტორი	დ.დ	ს.დ.დ.
სნ-1	242.3	46,5	5	96
სქ	427.2	9,3	45	
თვ-2	121.0	2.8	43	
ლს	33	27.9	3	

A-3

A-104

ობიექტის დასახელება:

ქ.თბილისი, მიხეილ ჭიაურელის ქუჩა №5; ქ.თბილისი, ქუჩა ლუბლიანა, №4, ჩარავას ქუჩა №1, ლუბლიანას ქუჩა № 5. კლინიკური ონკოლოგიის ინსტიტუტი.

ნახაზი:

გეგმა +3.10 ნიშნულზე

დამკვეთი

შპს "კლინიკური ონკოლოგიის ინსტიტუტი"

შემსრულებელი

შპს "ნს სტუდიო"

შენიშვნა

იმის გამო რომ ტერიტორიის წითელი ხაზის არის დიდი და მისი სრულად დატანა სართულის გეგმაზე შეუძლებელია, გეგმებზე დატანილია მანძილები შენობიდან წითელ ხაზამდე. სრულად საკადასტრო წითელი ხაზის ნახვა შესაძლებელია მიწის ნაკვეთის გეგმის ნახაზზე A-005

პროექტი № 01.18

შეასრულა: ვ.ცხოვრებაშვილი

შეასრულა: ნ.ჭანტურია

შეამოწმა: ლ.ჩაგანავა

საავტორო უფლებები: შპს ნს სტუდიო

NSSTUDIO ARCHITECTURE & DESIGN

შპს ნს სტუდიო
0179 თბილისი ჭავჭავაძის №34
ტელ: 593 27 88 58
E-mail: info@nsstudio.ge

1:100 | თარიღი: 18.04.2018

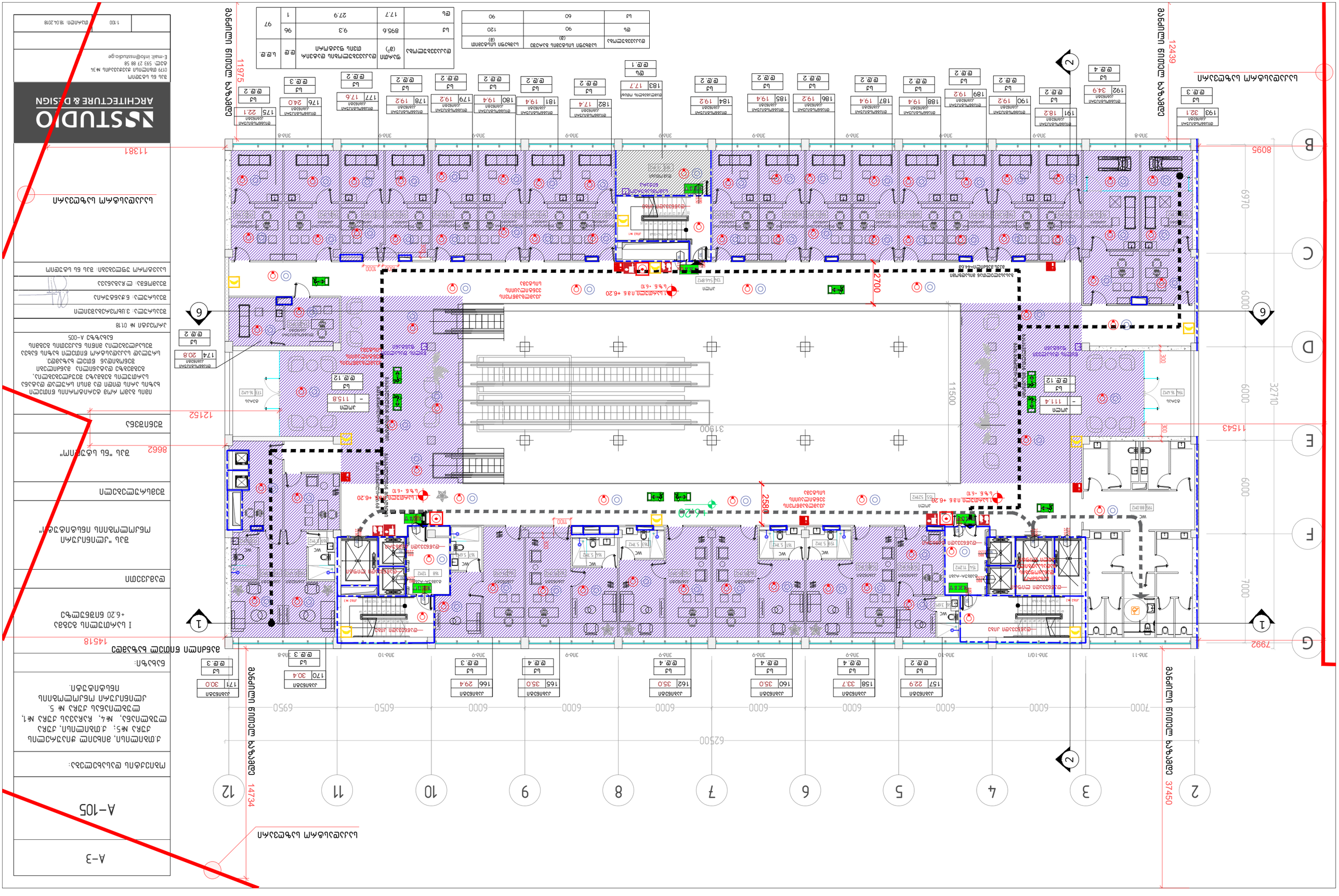
ASTUDIO
ARCHITECTURE & DESIGN
+995 599 27 88 58
E-mail: info@asstudio.ge
1:100
18.04.2018
A-3
A-105
ასაწყობი სართული
ასაწყობი სართული
ასაწყობი სართული


A-3
A-106
ობიექტის დასახელება:
ქ.თბილისი, მიხეილ ჭიაურელის ქუჩა №5; ქ.თბილისი, ქუჩა ლუბლიანას, №4, ჩაჩავას ქუჩა №1, ლუბლიანას ქუჩა № 5. კლინიკური ონკოლოგიის ინსტიტუტი
ნახაზის:
14518
II საართულის გეგმა +9.90 ნიშნულზე
დაბეტონება
მეშვიდე სართული
8662
შპს "კლინიკური ონკოლოგიის ინსტიტუტი"
მეშვიდე სართული
11381
საპროექტო ჯგუფი:
შპს "ნს სტუდიო"
საპროექტო ჯგუფის ხელმძღვანელი: შპს ნს სტუდიო
NSSTUDIO
ARCHITECTURE & DESIGN
შპს ნს სტუდიო
ი.ერეკლეს ქუჩა №34
ტელ: 593 27 88 58
E-mail: info@nsstudio.ge
1:100
თარიღი: 18.04.2018
11975
12152
14734
37450
12439
11543
7992
8095
32710
6970
7000
6000
6950
6050
6000
6000
6000

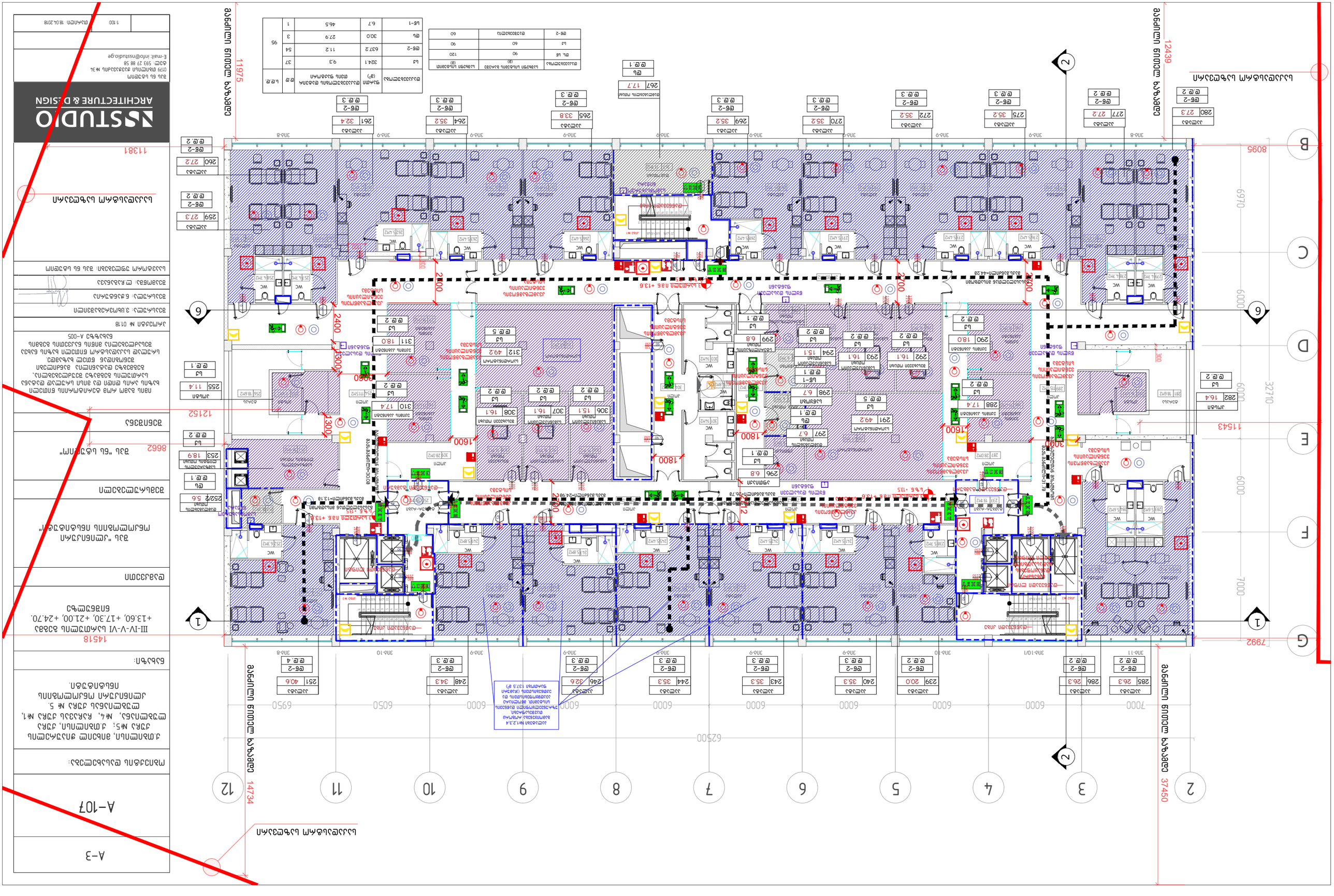
1 2 3 4 5 6 7 8 9 10 11 12
A B C D E F G
62500
37450
14734
11975
12439
7992
8095
6970
32710
7000
6000
6950
6050
1300
2400
1800
1600
1200
3000
1400
1800
2000
1543
1138
1215
8662
1415
1451
1200
300
1800
1600
2400
2000
1800
1600
1300
2400
2000
1800
1600
1300
2400
2000
1800
1600
1300

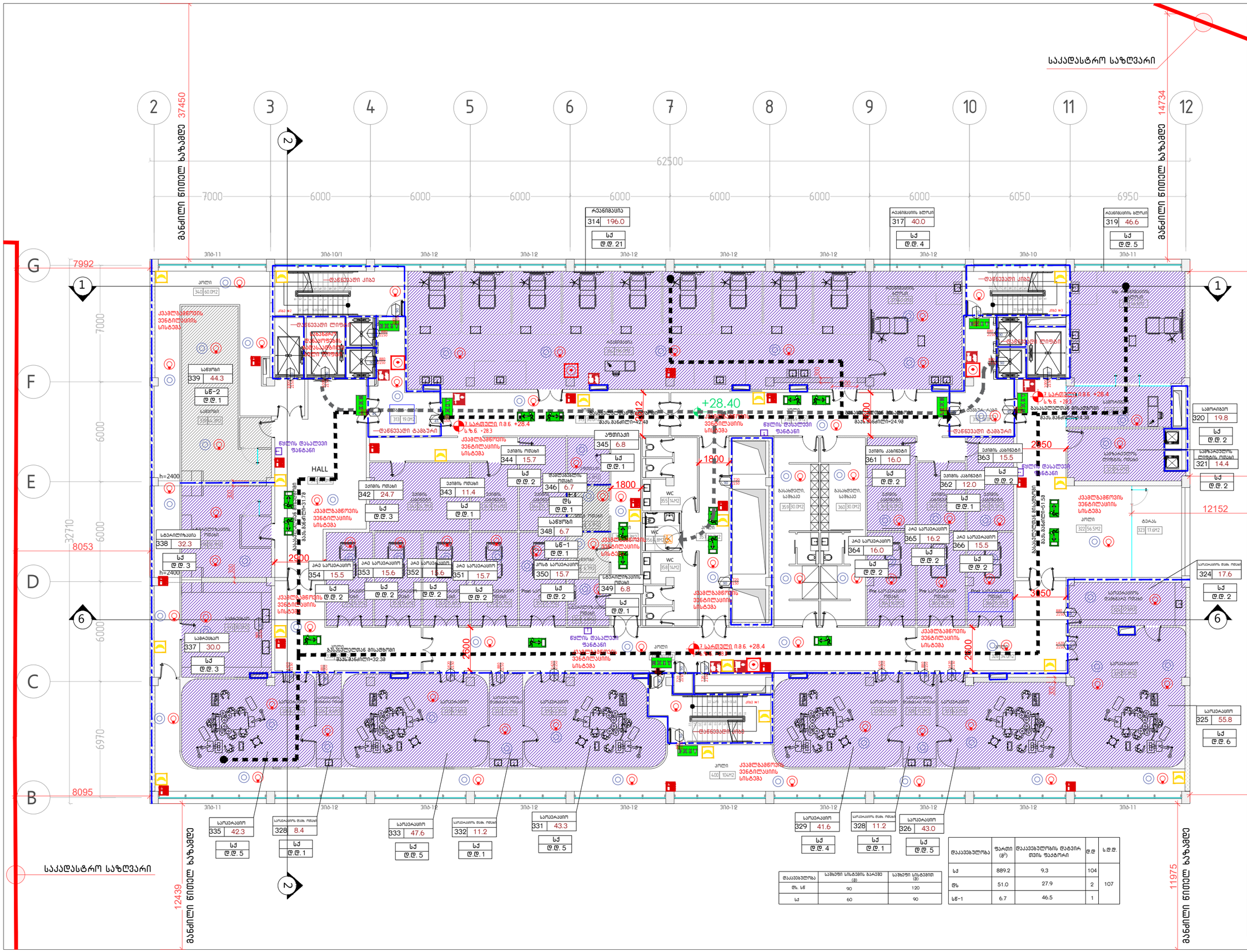
2
3
4
5
6
7
8
9
10
11
12
62500
7000
6000
6000
6000
6000
6000
6000
6000
6050
6950
37450
14734
მაგნილი წითელ ხაზამდე
საკადასტრო საზღვარი
G
F
E
D
C
B
1
2
6
7992
7000
6000
32710
8053
6970
8095
12439
11975
11381
8662
12152
2900
1800
2050
3050
+28.40
HALL
h=2400
კოლი
340 60.0M2
საყოფი
339 44.3
სნ-2
დ.დ. 1
ვიზიტორების ოთახი
313 19.0M2
ექიმის ოთახი
342 24.7
სქ
დ.დ. 3
ექიმის ოთახი
343 11.4
სქ
დ.დ. 1
ექიმის ოთახი
344 15.7
სქ
დ.დ. 2
ექიმის კაბინეტი
345 6.8
სქ
დ.დ. 1
ექიმის კაბინეტი
346 6.7
სქ
დ.დ. 1
საყოფი
348 6.7
სნ-1
დ.დ. 1
პოსტ საოპერაციო
350 15.7
სქ
დ.დ. 2
სტერილიზაცია
349 6.8
სქ
დ.დ. 1
WC
355 1.4M2
WC
356 1.8M2
WC
358 1.4M2
ექიმის კაბინეტი
359 30.0M2
ბავშვთა ექიმის კაბინეტი
360 30.0M2
ექიმის კაბინეტი
361 16.0
სქ
დ.დ. 2
ექიმის კაბინეტი
362 12.0
სქ
დ.დ. 1
ექიმის კაბინეტი
363 15.5
სქ
დ.დ. 2
კრაშ საოპერაციო
364 16.0
სქ
დ.დ. 2
კრაშ საოპერაციო
365 16.2
სქ
დ.დ. 2
კრაშ საოპერაციო
366 15.5
სქ
დ.დ. 2
საოპერაციო
სტერილიზაციის ოთახი
338 32.3
სქ
დ.დ. 3
კრაშ საოპერაციო
353 15.6
სქ
დ.დ. 2
კრაშ საოპერაციო
352 16.6
სქ
დ.დ. 2
კრაშ საოპერაციო
351 15.7
სქ
დ.დ. 2
საოპერაციო
337 30.0
სქ
დ.დ. 3
საოპერაციო
335 42.3
სქ
დ.დ. 5
საოპერაციო თავის ოთახი
328 8.4
სქ
დ.დ. 1
საოპერაციო
333 47.6
სქ
დ.დ. 5
საოპერაციო თავის ოთახი
332 11.2
სქ
დ.დ. 1
საოპერაციო
331 43.3
სქ
დ.დ. 5
საოპერაციო
329 41.6
სქ
დ.დ. 4
საოპერაციო თავის ოთახი
328 11.2
სქ
დ.დ. 1
საოპერაციო
326 43.0
სქ
დ.დ. 5
საოპერაციო
325 55.8
სქ
დ.დ. 6
საოპერაციო თავის ოთახი
324 17.6
სქ
დ.დ. 2
საოპერაციო
320 19.8
სქ
დ.დ. 2
საოპერაციო თავის ოთახი
321 14.4
სქ
დ.დ. 2
ტერას
323 17.6M2
კოლი
322 56.5M2
კოლი
400 10.4M2
ანესთეზიოლოგის მისაღები
ბავშვთა ანესთეზიოლოგის მისაღები
ბავშვთა ანესთეზიოლოგის მისაღები
ბავშვთა

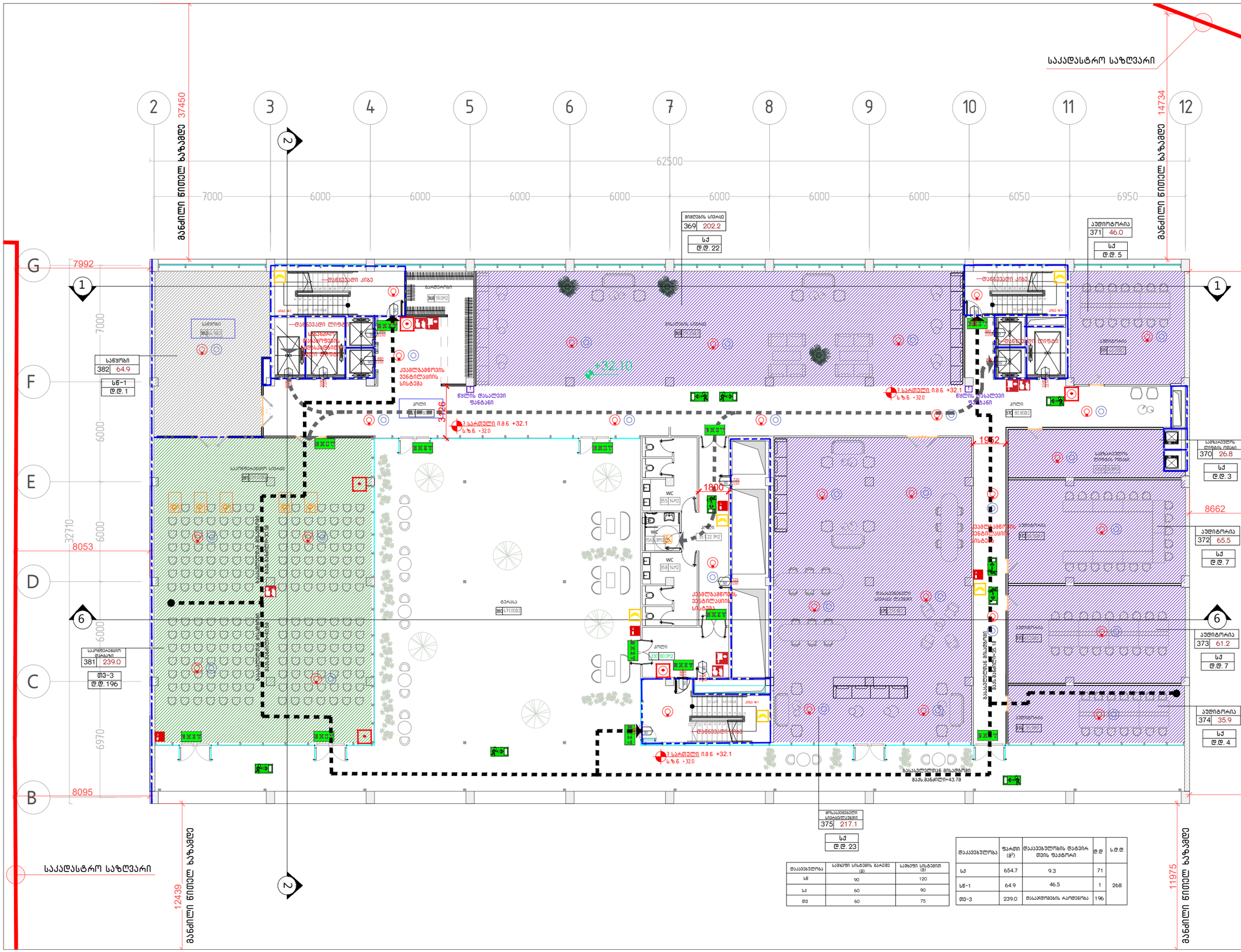

დაკავებულობა	სამაფრი სისტემის გარეშე	სამაფრი სისტემით
სწ	90	120
სქ	60	90
თვ	60	75

დაკავებულობა	ფარდი (მ²)	დაკავებულობის დამდგენი თვის ფაქტორი	დ.დ	ს.დ.დ.
სქ	654.7	9.3	71	268
სწ-1	64.9	46.5	1	
თვ-3	239.0	დასაკომპლექტების რაოდენობა	196	

A-3

A-109

ობიექტის დასახელება:

ქ.თბილისი, მიხეილ ჭიაურელის ქუჩა №5; ქ.თბილისი, ქუჩა ლუბლიანა, №4, ჩარჩავას ქუჩა №1, ლუბლიანას ქუჩა № 5. კლინიკური ონკოლოგიის ინსტიტუტი.

ნახაზი:

14518
VIII სართულის გეგმა
+32.10
ნიშნულზე

დამკვეთი

შპს "კლინიკური ონკოლოგიის ინსტიტუტი"

შემსრულებელი

შპს "ნს სტუდიო"

შენიშვნა

იმის გამო რომ ტერიტორიის წითელი ხაზის არის დიდი და მისი სრულად დატანა სართულის გეგმაზე შეუძლებელია, გეგმებზე დატანილია მანძილები შენობიდან წითელ ხაზამდე. სრულად საკადასტრო წითელი ხაზის ნახვა შესაძლებელია მიწის ნაკვეთის გეგმის ნახაზზე A-005

პროექტი № 01.18

შეასრულა: ვ.ცხოვრებაშვილი

შეასრულა: ნ.ჭანტურია

შეამოწმა: ლ.რაბანავა

საავტორო უფლებები: შპს ნს სტუდიო

საკადასტრო საზღვარი

NS STUDIO
ARCHITECTURE & DESIGN
შპს ნს სტუდიო
0179 თბილისი ჯავახიშვილის №34
ტელ: 593 27 88 58
E-mail: info@nsstudio.ge

1:100

თარიღი: 18.04.2018

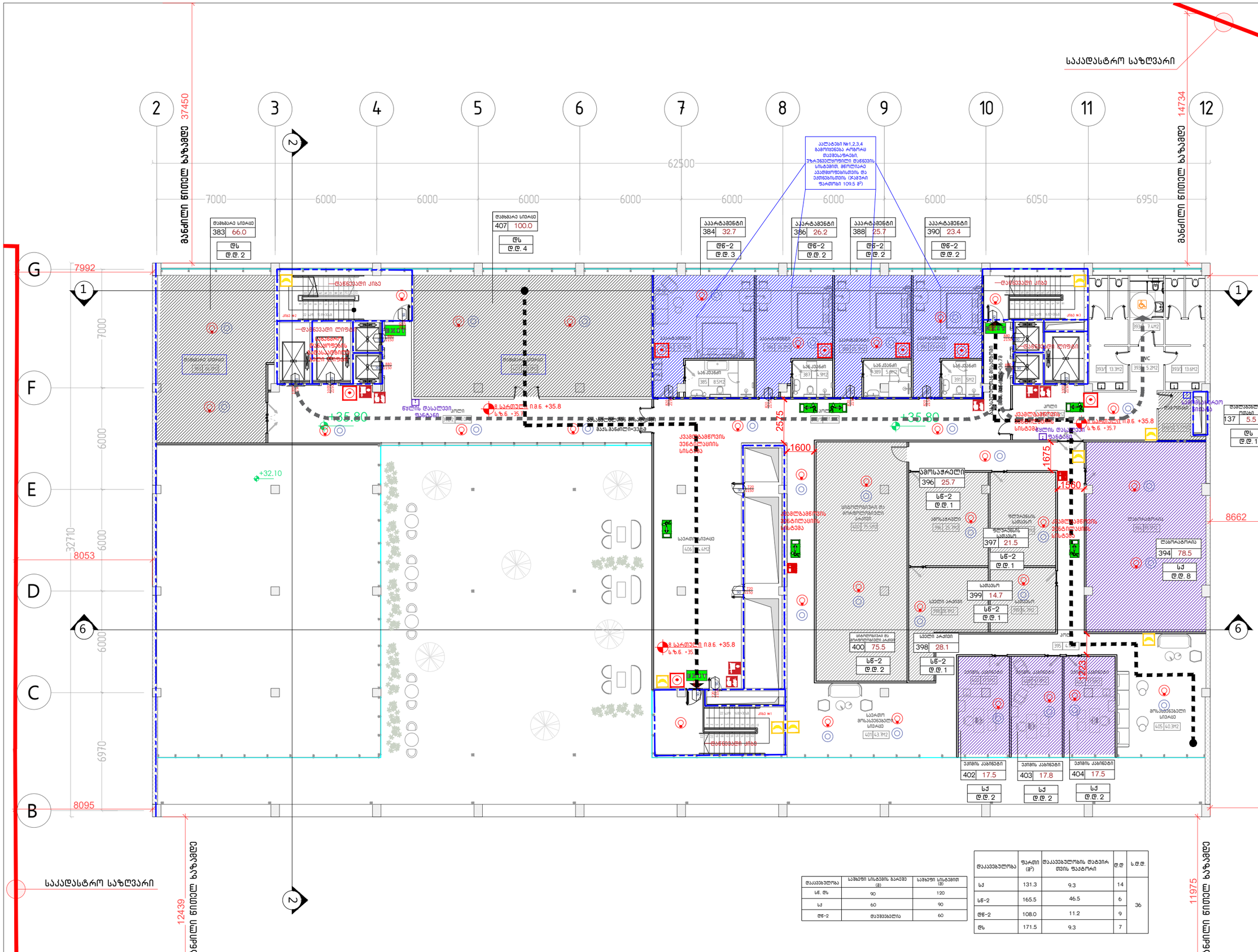
2
3
4
5
6
7
8
9
10
11
12
G
F
E
D
C
B
62500
37450
14734
7992
8662
8053
8095
11381
11975
12439
32710
7000
6000
6970
6050
6950
საკადასტრო საზღვარი
მანძილი წითელ ხაზამდე
კალატები №1,2,3,4 გამორთვენება რეზერვ თავშესაფრები, უზრუნველყოფილი დანგვის სისტემით. მწოლიარე ავადმყოფებისთვის და ეძინებისთვის (ჯამური ფართობი 109.5 მ²)
დამხმარე სივრცე 383 66.0 დს დ.დ. 2
დამხმარე სივრცე 407 100.0 დს დ.დ. 4
აპარტამენტი 384 32.7 დ6-2 დ.დ. 3
აპარტამენტი 386 26.2 დ6-2 დ.დ. 2
აპარტამენტი 388 25.7 დ6-2 დ.დ. 2
აპარტამენტი 390 23.4 დ6-2 დ.დ. 2
დანგრევადი კიბე
დანგრევადი ლიფტი
ლიფტის დანგრევადი შახტა
ეკრანირებული ლიფტის შახტა
ეკრანირებული ლიფტის მანქანა
ლიფტის დანგრევადი მანქანა
ლიფტის დანგრევადი სისტემა
ლიფტის ეკრანირებული სისტემა
ლიფტის ეკრანირებული მანქანა
ლიფტის ეკრანირებული შახტა
ლიფტის დანგრევადი შახტა
ლიფტის დანგრევადი მანქანა
ლიფტის ეკრანირებული სისტემა
ლიფტის დანგრევადი

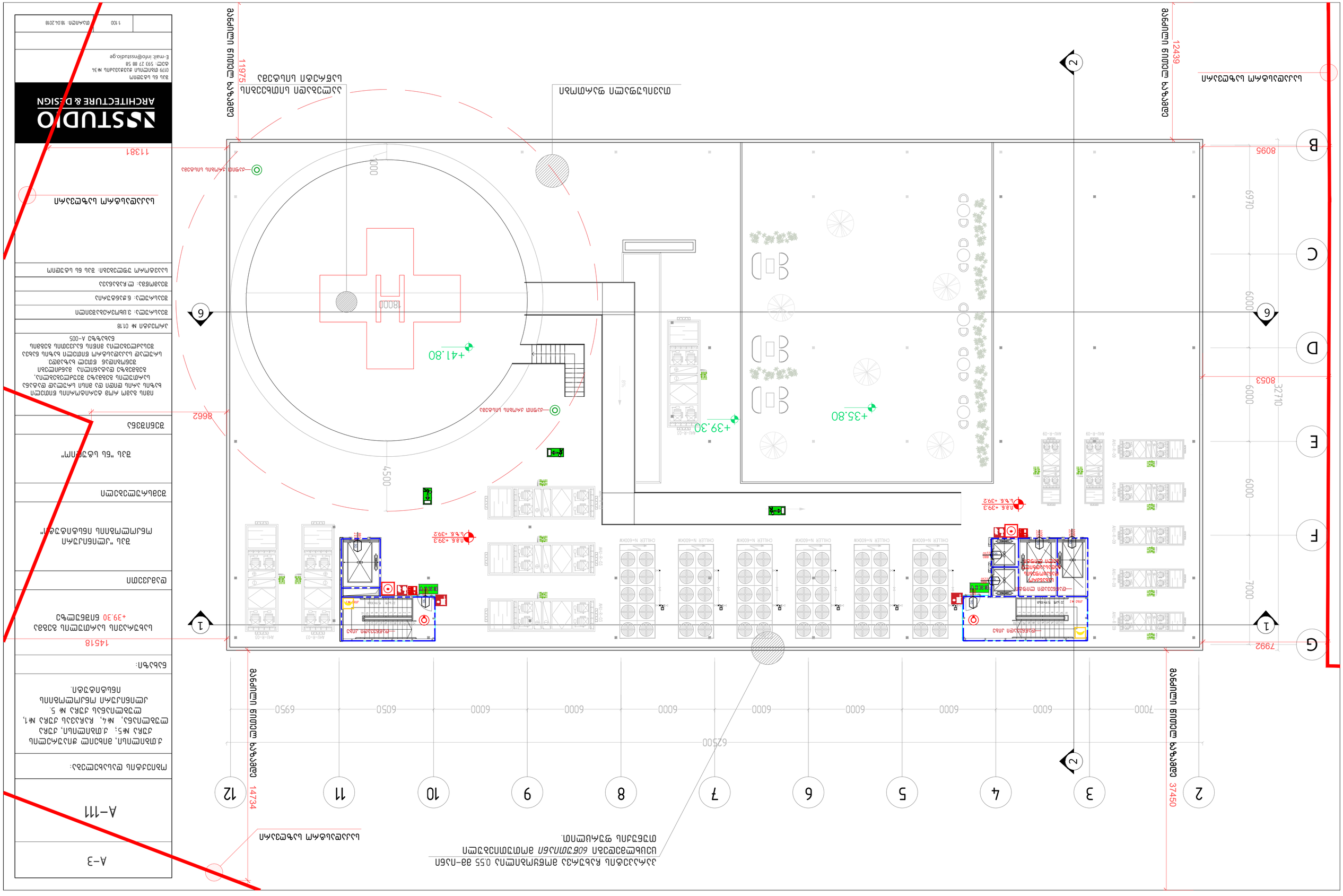
ფასადის ხაზი
11975
ფასადის ხაზი
12439
ბეტონის ღობე
ბეტონის ბორდიური
ბეტონის ბორდიური
ბეტონის ბორდიური

პირობითი აღნიშვნები

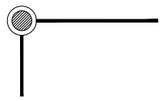

მიწის ნაკვეთის საკადასტრო საზღვარი

იატაკის მოპირკეთების ნიშნული

სართული (ი.მ.ნ. X.XX)
ს.ზ.ნ. X.XX

სტრუქტურული ზედაპირის ნიშნული



ოთახის დასახელება
ოთახის ფართობი
დაკავებულობის ჯგუფი
დაკავებულობის დატვირთვა

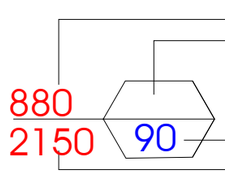

კარების თავისუფალი სიგანე
ოთახის ნომერი
ხანძარმედეგობა(წთ)
კარის თავისუფალი სიმაღლე



შენობიდან გასასვლელი



მისაწვდომი სვლაგეზი



დწ დაკავებულობა



სვ დაკავებულობა



თვ დაკავებულობა



სქ დაკავებულობა



დს დაკავებულობა



სწ დაკავებულობა

კედლის ცეცხლმედეგობა(ერთსაათიანი)

კედლის ცეცხლმედეგობა(ორსაათიანი)



ჭრილის ხაზი



ღერძის ხაზი

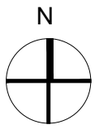

ჩრდილოეთის
აღმნიშვნელი ნიშანი



ხელის ცეცხლმაქრი



შენობიდან გასასვლელი

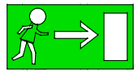

შენობიდან გასასვლელის
მიმართულების მიმანიშნებელი



სახანძრო სამაშველო სამსახურის
მიერ გამოსაყენებელი მისაერთებელი - ჰიდრანტი



მილდგარი



ავტოსაშხეფი სისტემა



ჯვამლის ავტომატური აღმომჩენი



ცეცხლის ავტომატური აღმომჩენი



სახანძრო განგაშის ხელით სამართავი ღილაკი



ხმოვანი განგაშის სისტემა



საავარიო განათება

A-3
A-100
ობიექტის დასახელება:
ქ.თბილისი, მიხეილ ჭიაურელის ქუჩა №5; ქ.თბილისი, ქუჩა ლუბლიანა, №4, ჩაჩავას ქუჩა №1, ლუბლიანას ქუჩა № 5. კლინიკური ონკოლოგიის ინსტიტუტი.
ნახაზი:
პირობითი აღნიშვნები
დამკვეთი
შპს "კლინიკური ონკოლოგიის ინსტიტუტი"
შემსრულებელი
შპს "ნს სტუდიო"
ექსპლიკაცია

პროექტი № 01.18

შეასრულა: ვ. ცხოვრებაშვილი

შეასრულა: ნ.ჭანტურია

შეამოწმა: ლ.ჩაბანავა

საავტორო უფლებები: შპს ნს სტუდიო

NS STUDIO
ARCHITECTURE & DESIGN

შპს ნს სტუდიო
0179 თბილისი ჭავჭავაძის №34
ტელ: 593 27 88 58
E-mail: info@nsstudio.ge

1:100	თარიღი: 18.04.2018

შენობა-ნაგებობის უსაფრთხოების წესებთან შესაბამისობის ანალიზი

გამოყენებული წესები - **„შენობა-ნაგებობის უსაფრთხოების წესები“**

ონკოლოგიური ცენტრი

ჩამოთვალეთ შენობის დაკავებულებები და აღწერეთ თითოეული გამოყენება	
1.	სასაწყობო ჯგუფი **სწ-2** (საინჟინრო და სამეურნეო აღჭურვილობის საწყობები -6.54, -3.10, +35.80 ნიშ-ზე)
2.	დამხმარე და სხვა დანიშნულების ჯგუფი **დს** (წყლის ავზი და ტუმბო, ტექნიკური ოთახი, სამრეცხაო, თეთრეულის ოთახი, დამხმარე სათავსები -6.54 ,-3.10, +3.10, +6.20, +9.90, +13.60, +17.30, +21.00, +24.70, +35.80 ნიშ-ზე)
3.	საქმიანი ჯგუფი **სქ** (ჰოლი, აფთიაქი, დაცვის ოთახი, ოფისები, სამზარეულო, პროდუქტების დასამუშავებელი ოთახი, კაბინეტები, საორდინატორო, შესახვევი, სამანიპულაციო, რეანიმაცია, რეანიმაციის ბლოკი, ექიმის კაბინეტები, პრე და პოსტ საოპერაციო, აუდიტორიები, შეხვედრების და სამუშაო ოთახები -6.54, -3.10, ±0.00; +9.90; +13,60; +17,30; +21,00; +24.70, +28.40, +32.10, +35.80 ნიშ-ზე)
4.	სასაწყობო ჯგუფი **სწ-1** (არქივი, საწყობები -6,54; -3.10, ±0.00, +3.10, +13.60, +28.60, +32.10 ნიშ-ზე)
5.	დიდი საფრთხის შემცველი **დსშ-2** (რადიოლოგიის კაბინეტი -6.54 ნიშ-ზე)
6.	სავაჭრო ჯგუფი **სვ** (აფთიაქი ±0.00 ნიშ-ზე)
7.	დაწესებულებითი ჯგუფი **დწ-2** (±0.00, +13.60, +17.30, +21.00, +24.70, +35.80 ნიშ-ზე)
8.	თავშეყრის ჯგუფი **თვ -2** (კაფე, სასადილო ±0.00, +3.10 ნიშ-ზე)
9.	თავშეყრის ჯგუფი **თვ -3** (საკონფერენციო დარბაზი +32.10 ნიშ-ზე)

კონსტრუქციის ტიპი:	
განსაზღვრეთ კონსტრუქციის არსებული შენობისთვის: მაგალითი: II-A, II-B, V-A, V-B	
განსაზღვრეთ კონსტრუქციის ტიპი ახალი შენობისთვის: მაგალითი: II-A, II-B, V-A, V-B	**I-A** მიწისქვედა და მიწისზედა სართ.
შერეული კონსტრუქციის შემთხვევაში მიუთითეთ ტიპები, რომელიც გამოყენებული იქნება, განსაზღვრეთ ტიპები და მათი მდებარეობა:	

სიმაღლის შეზღუდვები ცხრილი 503 -ის მიხედვით		
დაკავებულობები	**დასაშვები სართულიანობა**	**შემოთავაზებული სართულიანობა**
1. სასაწყობო ჯგუფი **სწ-2** -6.54, -3.10, +35.80 ნიშ-ზე	**შეუზღუდავი**	3
2. დამხმარე და სხვა დანიშნულების ჯგუფი **დს** -6.54 ,-3.10, +3.10, +6.20, +9.90, +13.60, +17.30, +21.00, +24.70, +35.80 ნიშ-ზე	**შეუზღუდავი**	**10**
3. დიდი საფრთხის შემცველი ჯგუფი **დსშ-2** -6.54 ნიშ-ზე	**შეუზღუდავი**	**1**
4. საქმიანი ჯგუფი **სქ** -6.54, -3.10, ±0.00; +9.90; +13,60, +17,30, +21,00; +24.70, +28.40, +32.10, +35.80 ნიშ-ზე	**შეუზღუდავი**	**11**
5. სასაწყობო ჯგუფი **სწ-1** -6,54, -3.10, ±0.00, +3.10, +13.60, +28.60, +32.10 ნიშნულებზე	**შეუზღუდავი**	**7**
6. სავაჭრო ჯგუფი **სვ** ±0.00 ნიშნულზე	**შეუზღუდავი**	**1**
7. დაწესებულებითი ჯგუფი **დწ-2** ±0.00, +9.80; +13,40; +17,00; +20,60, +35.80 ნიშ.	**შეუზღუდავი**	**6**
8. თავშეყრის ჯგუფი **თვ -2** ±0.00, +3.10 ნიშ.	**შეუზღუდავი**	**2**
9. თავშეყრის ჯგუფი **თვ -3** +32.10 ნიშ.	**შეუზღუდავი**	**2**
	დასაშვები სიმაღლე	**შემოთავაზებული სიმაღლე**
შენობის სიმაღლე =	**შეუზღუდავი**	**39.30 მ**
მიწის დონის ზემოთ სართულ(ებ)ის რაოდენობა =		**11**

ფართობის შეზღუდვები ცხრილი 503 -ის მიხედვით		
დაკავებულობები	**დასაშვები ფართობი (სართულზე)**	**შემოთავაზებული ფართობი (სართულზე)**
საქმიანი ჯგუფი **სქ** (-6.54 ნიშ-ზე)	**შეუზღუდავი**	**831.2 მ²**
სასაწყობო ჯგუფი **სწ-1** (-6.54 ნიშ-ზე)	**შეუზღუდავი**	**19,7 მ²**
სასაწყობო ჯგუფი **სწ-2** (-6.54 ნიშ-ზე)	**შეუზღუდავი**	**573.3 მ²**
დიდი საფრთხის შემცველი ჯგუფი **დსშ-2** (-6.54 ნიშ-ზე)	**შეუზღუდავი**	**134,7 მ²**
დამხმარე და სხვა დანიშნულების ჯგუფი **დს** (-6.54 ნიშ-ზე)	**შეუზღუდავი**	**74,6 მ²**
სასაწყობო ჯგუფი **სწ-1** (-3,10 ნიშ-ზე)	**შეუზღუდავი**	**150.9 მ²**
სასაწყობო ჯგუფი **სწ-2** (-3,10 ნიშ-ზე)	**შეუზღუდავი**	**1569.0 მ²**
საქმიანი ჯგუფი **სქ** (-3,10 ნიშ-ზე)	**შეუზღუდავი**	**370,2 მ²**
დამხმარე და სხვა დანიშნულების ჯგუფი **დს** (-3,10 ნიშ-ზე)	**შეუზღუდავი**	**203,9 მ²**
საქმიანი ჯგუფი **სქ** (±0.00 ნიშ-ზე)	**შეუზღუდავი**	**659,0 მ²**
სავაჭრო ჯგუფი **სვ** (±0.00 ნიშ)	**შეუზღუდავი**	**87.7 მ²**
სასაწყობო ჯგუფი **სწ-1** (±0.00 ნიშ)	**შეუზღუდავი**	**119.7 მ²**
თავჭეყრის ჯგუფი **თვ-2** (±0.00 ნიშ)	**შეუზღუდავი**	**257,0 მ²**
დაწესებულებითი ჯგუფი **დწ-2** (±0.00 ნიშ)	**შეუზღუდავი**	**12.7 მ²**
დამხმარე და სხვა დანიშნულების ჯგუფი **დს**(±0.00 ნიშ)	**შეუზღუდავი**	**7.25 მ²**
საქმიანი ჯგუფი **სქ** (+3,10 ნიშ-ზე)	**შეუზღუდავი**	**399.3 მ²**
სასაწყობო ჯგუფი **სწ-1** (+3,10 ნიშ-ზე)+3,20 ნიშ-ზე)	**შეუზღუდავი**	**239.1 მ²**
თავჭეყრის ჯგუფი **თვ-2** (+3,10 ნიშ-ზე)	**შეუზღუდავი**	**121.0 მ²**
დამხმარე და სხვა დანიშნულების ჯგუფი **დს** (+3,10 ნიშ-ზე)	**შეუზღუდავი**	**33,0 მ²**
საქმიანი ჯგუფი **სქ** (+6.20ნიშ-ზე)	**შეუზღუდავი**	**895.6 მ²**
დამხმარე და სხვა დანიშნულების ჯგუფი **დს** (+6.20ნიშ-ზე)	**შეუზღუდავი**	**17.7 მ²**
საქმიანი ჯგუფი **სქ** (+9.90ნიშ-ზე)	**შეუზღუდავი**	**1167.1 მ²**
დამხმარე და სხვა დანიშნულების ჯგუფი **დს** (+9.90 ნიშ-ზე)	**შეუზღუდავი**	**18,2 მ²**
დაწესებულებითი ჯგუფი **დწ-2** (13,60÷24,70 ნიშ.)	**შეუზღუდავი**	**637.2 მ² X 4 = 2548.8,0 მ²**
საქმიანი ჯგუფი **სქ** (13,60÷24,70 ნიშ.)	**შეუზღუდავი**	**324.1მ² X 4 = 1296,4 მ²**
დამხმარე და სხვა დანიშნულების ჯგუფი **დს** (13,60÷24,70 ნიშ.)	**შეუზღუდავი**	**30.0 მ² X 4 = 120,0 მ²**
სასაწყობო ჯგუფი **სწ-1** (13,60÷24,70 ნიშ.)	**შეუზღუდავი**	**6.7 X 4= 26.8 მ²**
საქმიანი ჯგუფი **სქ** (+28.40 ნიშ.)	**შეუზღუდავი**	**889.2 მ²**
სასაწყობო ჯგუფი **სწ-1** (+28.40 ნიშ.)	**შეუზღუდავი**	**6,7 მ²**
დამხმარე და სხვა დანიშნულების ჯგუფი **დს** (+28.40 ნიშ.)	**შეუზღუდავი**	**51,0 მ²**

საქმიანი ჯგუფი **სქ** (+32.10 ნიშ.)	**შეუზღუდავი**	**654.7 მ²**
თავშეყრის ჯგუფი **თვ-3** (+32.10 ნიშ.)	**შეუზღუდავი**	**239,0 მ²**
სასაწყობო ჯგუფი **სწ-1** (+32.10 ნიშ.)	**შეუზღუდავი**	**64.9 მ²**
საქმიანი ჯგუფი **სქ** (+35.80 ნიშ-ზე)	**შეუზღუდავი**	**131.3 მ²**
სასაწყობო ჯგუფი **სწ-2** (+35.80 ნიშ-ზე)	**შეუზღუდავი**	**165.5 მ²**
დამხმარე და სხვა დანიშნულების ჯგუფი **დს** (+35.80 ნიშ-ზე)	**შეუზღუდავი**	**171.5 მ²**
დაწესებულებითი ჯგუფი **დწ-2** (+35.80 ნიშ-ზე)	**შეუზღუდავი**	**108.0 მ²**
შემოთავაზებული ფართობების ჯამი =	**14435,65 მ²**	
სართულების რაოდენობა =	**2 მიწისქვედა + 11 მიწისზედა**	
შენობის საერთო ფართობი =	**15694,9 მ²**	

გარე კედლის ცეცხლმედეგობისა და ღიობისადმი მოთხოვნები ცხრილების 602-ის და 705.8 -ის მიხედვით									
გარე კედელი	**ხანძარსაწინააღმდეგო მანძილი** (მეტრი)	**ცეცხლმედეგობის ხარისხი** (საათი)		**კედლის ღიობების ფართობი** (კედლის %)					
		მოთხოვნილი	**გათვალისწინებული**	**დასაშვები**			**გათვალისწინებული**		
				დაცული	**დაუცველი საშხეფებით**	**დაუცველი**	**დაცული**	**დაუცველი საშხეფებით**	**დაუცველი**
ფასადი „G-B“ღერძებში	8,0	1	1	შეუზღუდავი	შეუზღუდავი	70%			9%
ფასადი „2-12“ღეძებში	20,20	0	0	შეუზღუდავი	შეუზღუდავი	შეუზღუდავი			შეუზღუდავი
ფასადი „B-G“ღეძებში	8,60÷12,30	0	0	შეუზღუდავი	შეუზღუდავი	70%			9%
ფასადი „12-2“ღეძებში	14,20	0	0	შეუზღუდავი	შეუზღუდავი	შეუზღუდავი			შეუზღუდავი

ხანძრისაგან დაცვის სისტემებისადმი მოთხოვნები							
დაკავებულობები/სივრცეები /გასასვლელი საშუალებები	ავტოს აშხეფ ი სისტე მა	ალტერნატი ული ავტომატურ ი ცეცხლსაქრ ობი სისტემები	სახანძრო განგაშისა, კვამლაღმო მჩენი და ცეცხლაღმ ომჩენი სისტემები	სახანძრ ო მილდგა რების სისტემე ბი	კვამლის საკონტროლო სისტემები	ხელის ცეცხლმაქ რები	საავარიო განგაშის სისტემებ ი
სასაწყობო ჯგუფი vz1	კი		კი			კი	
სასაწყობო ჯგუფი vz2	კი		კი			კი	
საქმიანი ჯგუფი სქ	კი		კი			კი	
სავაჭრო ჯგუფი სვ	კი		კი				
დამხმარე და სხვა დანიშნულების ჯგუფი დს	კი		კი				
დიდი საფრთხის შემცველი ჯგუფი დსშ-2	კი		კი			კი	
დაწესებულებითი ჯგუფი დწ-2	კი		კი			კი	
თავშეყრის ჯგუფი თვ-2	კი		კი			კი	
თავშეყრის ჯგუფი თვ-3	კი		კი			კი	
კიბის უჯრედი			კი		კი(დაწნევის სისტემა)		
ტამბური					კი(დაწნევის სისტემა)		
ლიფტები					კი(დაწნევის სისტემა)		
დერეფანი	კი			კი	კვამლგაწოვის ვენტილაციის სისტემა	კი	
სახანძრო-სამაშველო სამსახურის მიერ გამოსაყენებელი მისაერთებლები				კი			
სახანძრო ტუმბოები და წყლის რეზერვუარი (განთვსებულია -3.10 ნიშ.)				კი			

განიავებისადმი მოთხოვნები		
დაკავებულობები/სივრცეები/გასასვლელი საშუალებები	ბუნებრივი განიავება	ხელოვნური განიავება
სასაწყობო ჯგუფი სწ1		კი
სასაწყობო ჯგუფი სწ2	კი	კი
სავაჭრო ჯგუფი სვ	კი	
საქმიანი ჯგუფი სქ	კი	კი
დიდი საფრთხის შემცველი ჯგუფი დსშ-2		კი
დაწესებულებითი ჯგუფი დწ-2	კი	კი
თავშეყრის ჯგუფი თვ-2	კი	კი
თავშეყრის ჯგუფი თვ-3	კი	კი
დამხმარე და სხვა დანიშნულების ჯგუფი დს	კი	კი
კიბის უჯრედი		კი
ლიფტები		კი
დერეფანი	კი	კი

თითოეული სართულიდან გასასვლელი საშუალება									
სართულები	დაკავებულობა და დაკავებულობის დატვირთვის ჯამური მაჩვენებელი	მოთხოვნილი გასასვლელების/ გასასვლელთან მისადგომის რაოდენობა	გათვალისწინებული გასასვლელების/ გასასვლელთან მისადგომის რაოდენობა და ტიპი	გასასვლელი საშუალებების სიგანე(მეტრი)					
				გზა-კიბეები		დერაფანი,		გასასვლელის გზა-კარი	
				მოთხოვნილი	გათვალისწინებული	მოთხოვნილი	გათვალისწინებული	მოთხოვნილი	გათვალისწინებული
სართული (-6.54 ნიშ.)	სწ-1, სწ-2, სქ, დსშ-2, დს ს.დ.დ. 116	2	3 + 1 გასასვლელი დსშ დაკავებულობიდან	2,20	4.05 + 1,20 (გასასვლელი დსშ დაკავებულობიდან)	1,20	1,85÷ 2,55	2,46	2,70 + 0,89(დსშ დაკავებულობიდან გასასვლელი)
სართული (-3.10 ნიშ.)	სწ-1, სწ-2, სქ, დს ს.დ.დ. 89	2	3 გზა-კიბე	2,20	4.05	1,20	2,0	1,64	2,70
(±0.00 ნიშ.)	სქ, სვ, სწ-1, თვ-2, დს, დწ-2 ს.დ.დ. 216	2	5 გზა-კარი	2.20	4.05	1.20	2.50	1,64	6,12
(+3.10 ნიშ.)	სქ, თვ-2, სწ-1, დს ს.დ.დ. 96	2	3 გზა-კიბე	2.20	4.05	1.20	2.50	1.64	2.70
(+6.20 ნიშ.)	სქ, დს ს.დ.დ. 97	2	3 გზა-კიბე	2.20	4.05	1.20	2,65	1.64	2,70
(+9.90 ნიშ.)	სქ, დს ს.დ.დ. 127	2	3 გზა-კიბე	2.20	4.05	1.20	2.40	1.64	2.70
(+13.60-დან +24.70 ჩათვლით)	სქ, დწ-2, დს, სწ-1 ს.დ.დ. 95 (თითოეულზე)	2	3 გზა-კიბე	2.20	4.05	1.20 2.40	2.40 2.70	1.64	2.70
(+28.40 ნიშ.)	სქ, დს, სწ-1 ს.დ.დ. 107	2	3 გზა-კიბე	2.20	4.05	1.20	2,70	1.64	2,70
(+32.10 ნიშ.)	სქ, სწ-1, თვ-3 ს.დ.დ. 268	2	3 გზა-კიბე	2.20	4.05	1.20	1.95	1.64	2.70
(+35.80 ნიშ.)	სქ, დს, დწ-2, სწ-2 ს.დ.დ. 36	2	3 გზა-კიბე	2.20	4.05	1.20 2.40	1.56 2.65	1.64	2.70

წყალსადენი სისტემის ფიქსირებული მოწყობილობების რაოდენობა ცხრილი 1602.1-ის მიხედვით													
სართულები	დაკავებულობა და დაკავებულობის დატვირთვის ჯამური მაჩვენებელი	ფიქსირებული მოწყობილობები(ცალი)											
		უნიტაზი		ტუალეტის ხელსაბანები		აბაზანა/შხაპი		სასმელი წყლის ფანტანი		სამომსახურეო ნიჟარა		სამზარეულოს ნიჟარა	
		მოთხოვნილება	გათვლის	მოთხოვნილება	გათვლის	მოთხოვნილება	გათვლის	მოთხოვნილება	გათვლის	მოთხოვნილება	გათვლის	მოთხოვნილება	გათვლის
სართული (-6.54 ნიშ.)	სწ-1, სწ-2, სქ, დსშ-2, დს ს.დ.დ. 116	3	17	3	17		9	1	3	1	2	1	3
სართული (-3.10 ნიშ.)	სწ-1, სწ-2, სქ, დს ს.დ.დ. 87	-	-	-	-	-	-	1	2	-	-	-	-
(±0.00ნიშ.)	სქ, სვ, სწ-1, თვ-2, დს, დწ-2 ს.დ.დ. 216	9	11	9	11			2	3	1	2	-	-
(+3.10 ნიშ.)	სწ-1, სქ, თვ-2, დს ს.დ.დ. 96	4	10	4	10				3				
(+6.20 ნიშ.)	სქ, დს ს.დ.დ. 97	4	14	4	14		-	1	2	1	1		
(+9.90 ნიშ.)	სქ, დს ს.დ.დ. 127	5	15	5	15			1	2	1	1		
(+13.60-დან +24.70 ჩათვლით)	სქ, დწ-2, დს, სწ-1 ს.დ.დ. 95 (თიითოეულზე)	22	25	22	25	20	20	1	4	1	2		
(+28.40 ნიშ.)	სქ, დს,სწ-1 ს.დ.დ. 107	4	5	4	17			1	4	1	1		
(+32.10 ნიშ.)	სქ, სწ-1, თვ-3 ს.დ.დ. 268	5	5	5	5			2	2	1	1		
(+35.80 ნიშ.)	სქ, სწ-2, დწ-2,დს ს.დ.დ. 36	5	9	5	9			1	2	1	1		