ფასადი 1-10
მ-ბი 1:200

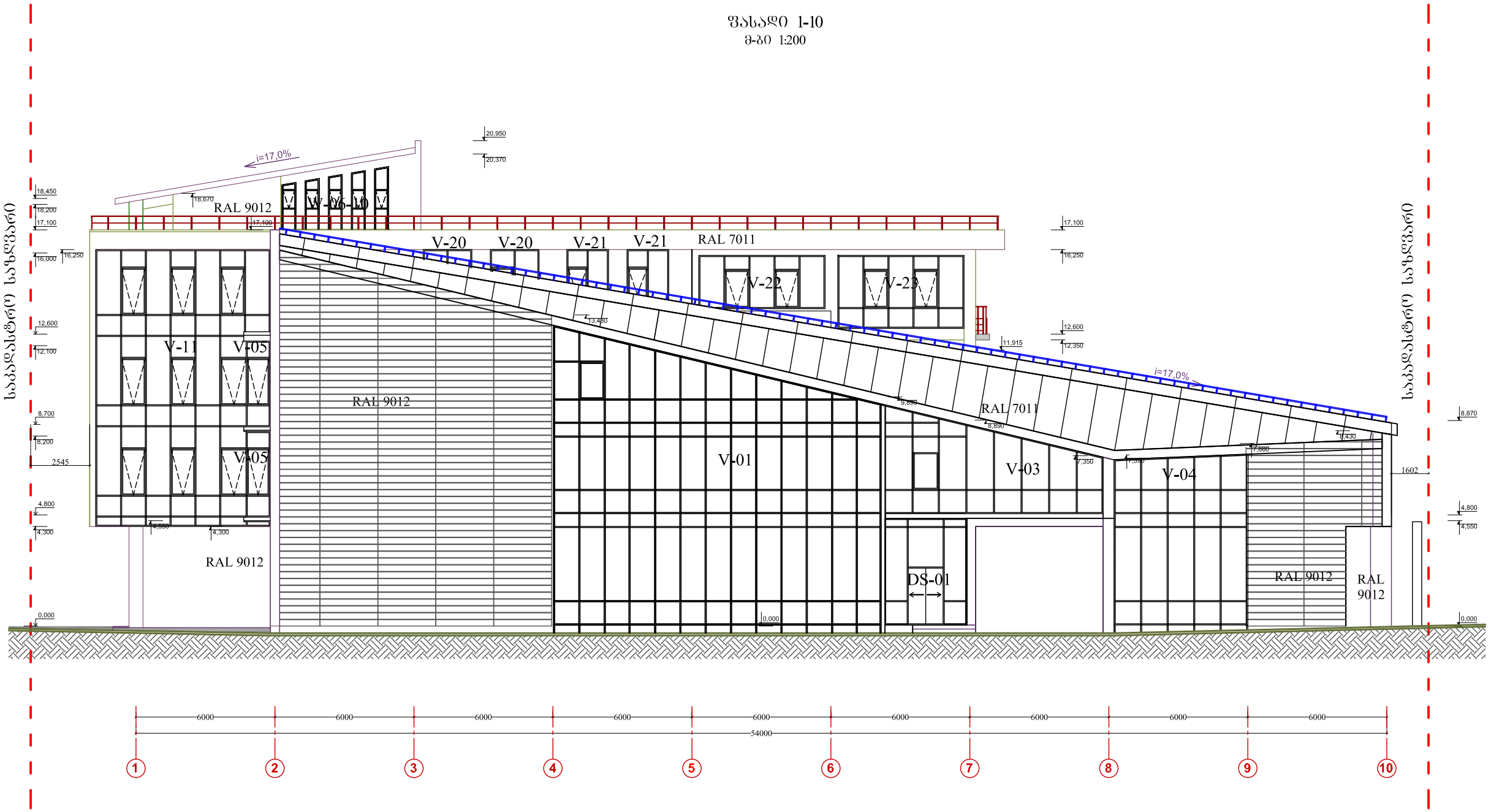

ცვლილებების გათვალისწინებით

შემკვეთი	შემსრულებელი	ARCI Engineering Consulting	დირექტორი	დ. კოსტიკიდი	არსებული შენობა-ნაგებობის რეკონსტრუქცია მიშვნებით, საკაბელი ცენტრი.	არქიტექტის ნაწილი - არქიტექტურა 2
შ.პ.ს. "ჯი-ეს-სი" ID # 211368508	შ.პ.ს. "არსი საინჟინრო კონსალტინგი" ID # 204927197		ნაწ. ხელმძღვ.	ზ. ციკოლია		შასადი 1-10
			დაამუშავა	თ. ხელაია		
			დაამუშავა	თ. შავიშვილი	მისამართი: ფაციფისი, თ. ჟვანიის ქუჩა №10 (ეიუმელი შემკრების ქუჩა №21) ნაკვეთი № 01.1104.029.103	ნახაზის ოფიბიცალური ზომა - A3

ნახაზის №	23/1
მასშტაბი:	1:200
თარიღი:	2022
რევიზია:	B

ფასადი 1-10 (ხედი)
მ-ბი 1:200

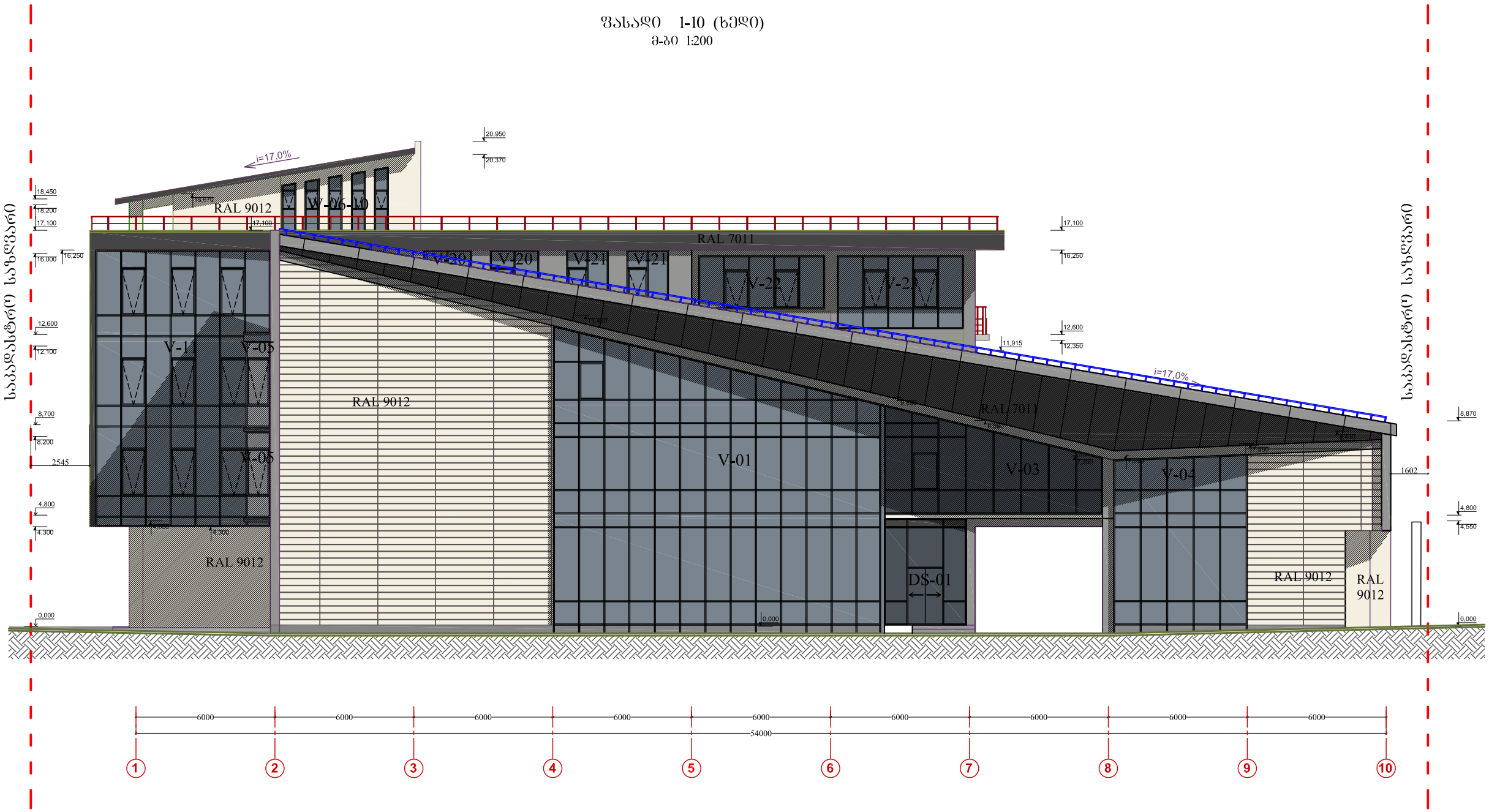

ცვლილებების გათვალისწინებით

შემკვეთი	შემსრულებელი	ARCI Engineering Consulting	დირექტორი	დ. კოსტიკიდი	არსებული შენობა-ნაგებობის რეკონსტრუქცია მიშენებით, საკაბრო ცენტრი	ეროვნების ნაწილი - არქიტექტურა 2
შ.პ.ს. "ჯი-ეს-სი" ID # 211368508	შ.პ.ს. "არსი საინჟინრო კონსალტინგი" ID # 204927197		ნაწ. ხელმძღვ.	ზ. ციკოლია		ფასადი 1-10 (ხედი)
			დაამუშავა	თ. ხელაია		
			დაამუშავა	თ. შავიშვილი	მისამართი: თბილისი, თ. შევლიკის ქუჩა №10 (ეროვნული შეფასების ქუჩა №21) ნაკვეთი № 01.11.04.029.103	ნახაზის ოროგინალური ზომა - A3

ნახაზის №	24/1
მასშტაბი	1:200
თარიღი:	2022
რევიზია:	B

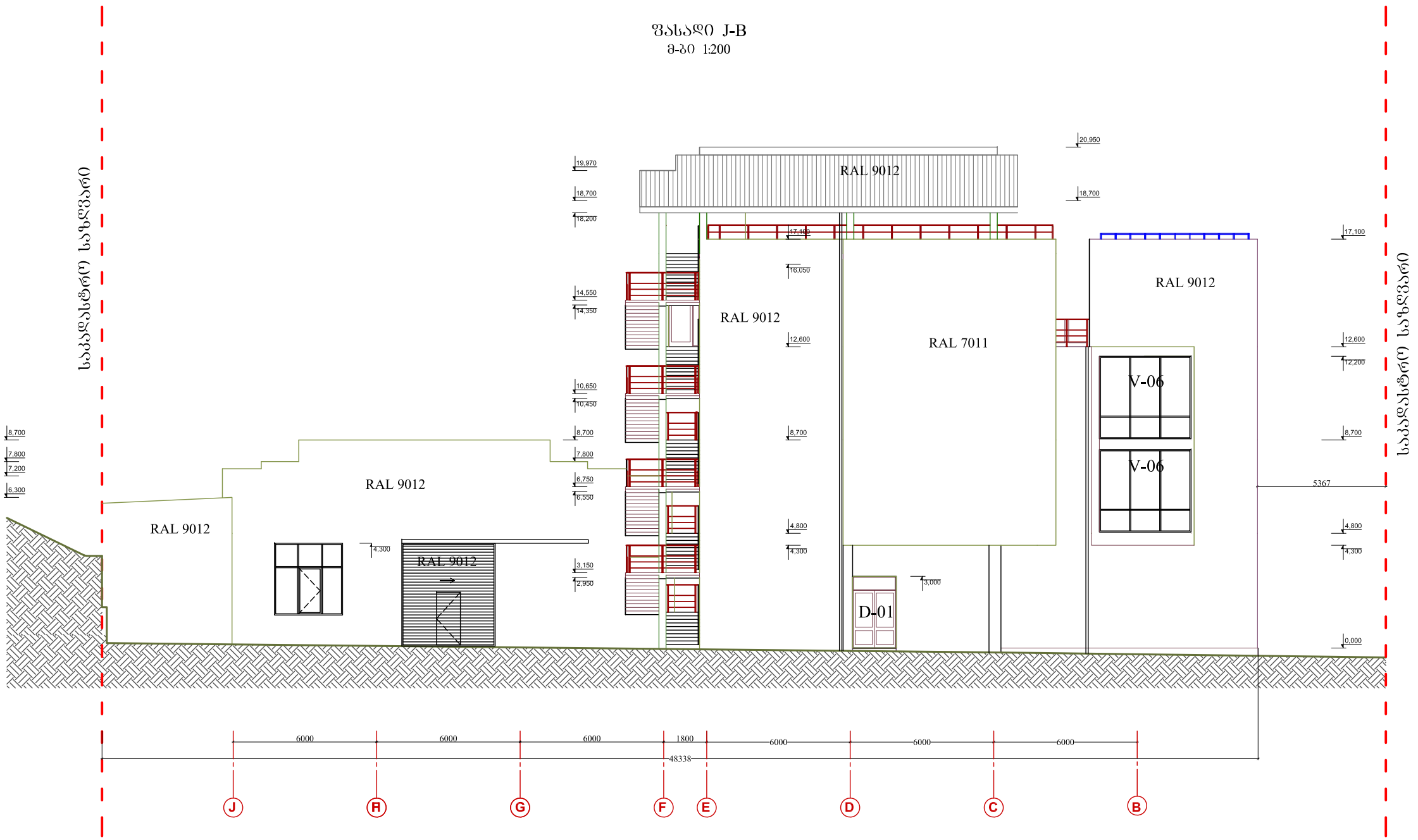

ცვლილებების გათვალისწინებით

შემკვეთი	შემსრულებელი	ARCI Engineering Consulting	ლიტეკტორი ლ. კოსტიკლი ნაწ. ხელმძღვ. ზ. ცისკოლია ლაპმუშავა თ. ხელაია ლაპმუშავა თ. შავიშვილი	არსებული შენობა-ნაგებობის რეკონსტრუქცია მიშვნებით, საკადრო ცვლილი. მისამართი: ფაცილისი, ფ. შემლისის ქუჩა №10 (ეროვნული შემსრულის ქუჩა №21) საკადრო № 01.11.04.029.103	აროვანის ნაწილი - არქიტექტურა 2	ნახაზის № 25/1
შ.პ.ს. "ჯი-ეს-სი" ID # 211368508	შ.პ.ს. "არსი საინჟინრო კონსალტინგი" ID # 204927197				ფასადი J-B	მასშტაბი: 1:200
					ნახაზის ოფიბიციალური ზომა - A3	ეტაპი: 2022
						რევიზია: B

შპს „არქი ფაქტორი“ ID # 204927197	შპს „ინ-ტექ-ი“ ID # 211368508		
დამკვეთი: შპს „ინ-ტექ-ი“ ობიექტის მისამართი: ქ. თბილისი, ისანი-სამგორის რაიონი, ვაკის ველი, კვარტალი XXXVIII, ნაკვეთი 38			
არქიტექტორი: ლ. ჯაფარიძე კონსტრუქციული ნაწილი: ლ. ჯაფარიძე ელექტრული ნაწილი: ლ. ჯაფარიძე სანტექნიკური ნაწილი: ლ. ჯაფარიძე სამშენებლო ორგანიზაცია: ლ. ჯაფარიძე			
გენერალური გეგმა ფასადების ნახაზები ფასადების ნახაზები ფასადების ნახაზები ფასადების ნახაზები			
სამშენებლო ნებართვის პროექტი - პროექტირების ეტაპი ფასადების ნახაზები (ტექსტილის ქარხნის ტერიტორიაზე მდებარე ნაგებობების რეაბილიტაციის პროექტი) ქ. თბილისი, ისანი-სამგორის რაიონი, ვაკის ველი, კვარტალი XXXVIII, ნაკვეთი 38			
ფასადების ნახაზები (ტექსტილის ქარხნის ტერიტორიაზე მდებარე ნაგებობების რეაბილიტაციის პროექტი) ფასადების ნახაზები			
ფასადების ნახაზები

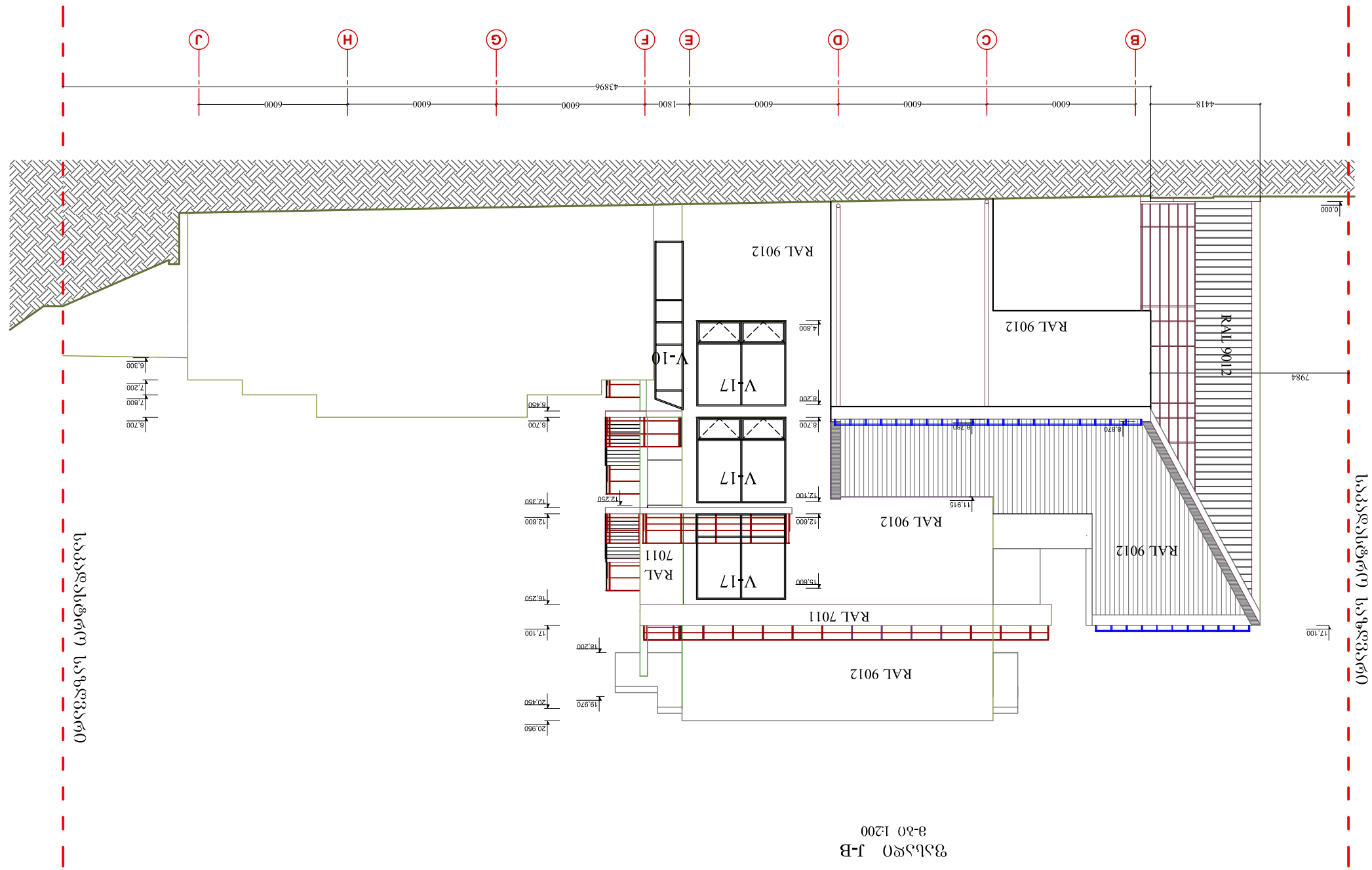

ჯ-ბ 1:200

J-B ფასადი

შპს "არქიტექტურული ბიუროკრატია"
ID # 204927197

შპს "ინჟინერული ბიუროკრატია"
ID # 211368508

ARCI	ინჟინერული ბიუროკრატია	ფასადი	
	არქიტექტორი	ნ. ბერიძე	
	კონსტრუქციული	ნ. ბერიძე	
	ელექტრომოწყობილობები	ნ. ბერიძე	
	სანტექნიკა	ნ. ბერიძე	
	ხანძარსაწინააღმდეგო	ნ. ბერიძე	
	ტექნიკური ზედამხედველობა	ნ. ბერიძე	
	მშენებლობის ორგანიზება	ნ. ბერიძე	

ქ. ბათუმი, ზ. ჭავჭავაძის ქ. №10, ს/კ 01018018230
ტელ: (+995 422) 27 27 27, (+995 422) 27 27 28
www.bureaucracy.ge

ავტორის ზედამხედველობა		ფურცლების რაოდენობა	2
ფურცლის დასახელება	ფასადი ჯ-ბ	ფურცლის №	27/1
პროექტის №	2022		
პროექტის ეტაპი	ესკიზი		
პროექტის დასახელება	ბინათმშენებლობა		
ობიექტის მისამართი	ქ. ბათუმი, ზ. ჭავჭავაძის ქუჩა №10		
ობიექტის ნომერი	01.01.08.02.010		
ობიექტის კოდი	05.08.02.001		
ობიექტის დასახელება	ბინათმშენებლობა ქ. ბათუმში, ზ. ჭავჭავაძის ქუჩა №10		
ობიექტის ტიპი	ახალი მშენებლობა		
ობიექტის კატეგორია	ტექნიკური - A3		B

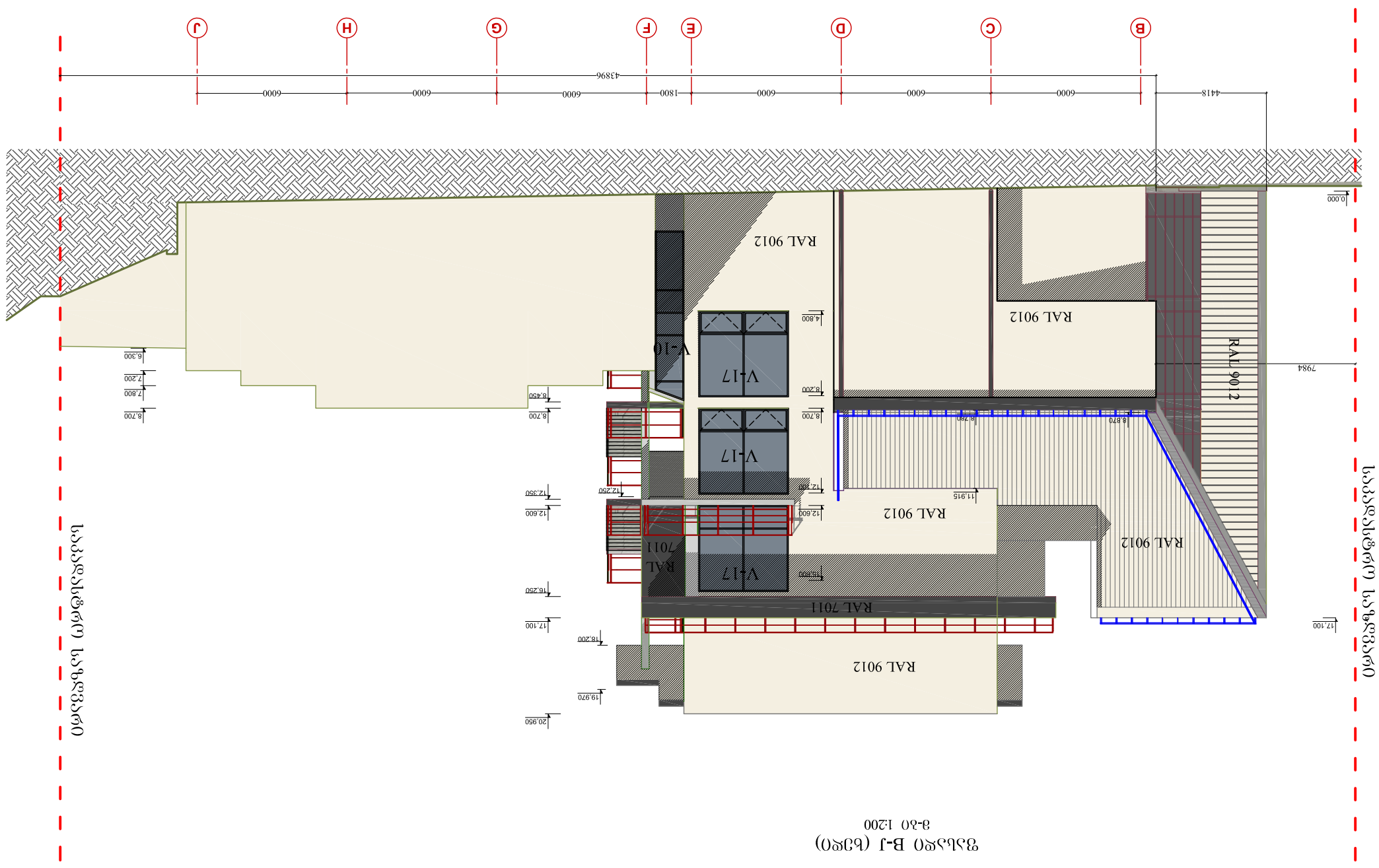

ვასალი В-ჯ (ნაგები)
ა-ბი 1:200

ტექნიკური ზედამხედველობის განხორციელება ტექნიკური ზედამხედველობის ფარგლებში

ტექნიკური ზედამხედველობის განმახორციელებელი პირის სახელი, გვარი, პირადი ნომერი, ხელმოწერა	ტექნიკური ზედამხედველობის განმახორციელებელი პირის სახელი, გვარი, პირადი ნომერი, ხელმოწერა	ტექნიკური ზედამხედველობის განმახორციელებელი პირის სახელი, გვარი, პირადი ნომერი, ხელმოწერა	ტექნიკური ზედამხედველობის განმახორციელებელი პირის სახელი, გვარი, პირადი ნომერი, ხელმოწერა
შპს "ARCI" ID # 204927197 ვ.ა.ფ. "ა.ლ.ი.ა. ბაღდათის ცენტრალური საავადმყოფო"		შპს "ARCI" ID # 204927197 ვ.ა.ფ. "ა.ლ.ი.ა. ბაღდათის ცენტრალური საავადმყოფო"	

ტექნიკური ზედამხედველობის განმახორციელებელი პირის სახელი, გვარი, პირადი ნომერი, ხელმოწერა	ტექნიკური ზედამხედველობის განმახორციელებელი პირის სახელი, გვარი, პირადი ნომერი, ხელმოწერა	ტექნიკური ზედამხედველობის განმახორციელებელი პირის სახელი, გვარი, პირადი ნომერი, ხელმოწერა	ტექნიკური ზედამხედველობის განმახორციელებელი პირის სახელი, გვარი, პირადი ნომერი, ხელმოწერა

პროექტის დასახელება					
ქ. ბაღდათში, ა.ფაღავას ქუჩა №1-ში მდებარე ბაღდათის ცენტრალური საავადმყოფოს სამედიცინო კორპუსის რეაბილიტაცია					
ნახაზის დასახელება					
ფასადი (ნაგები) В-Ј					
ნახაზის მასშტაბი	1:200				
პროექტის სტადია					
პროექტი					
ნახაზის ნომერი	28/1				
ნახაზის ფორმატი	A3				
პროექტის ნომერი	B				

ფასადი 10-1
მ-ბი 1:200

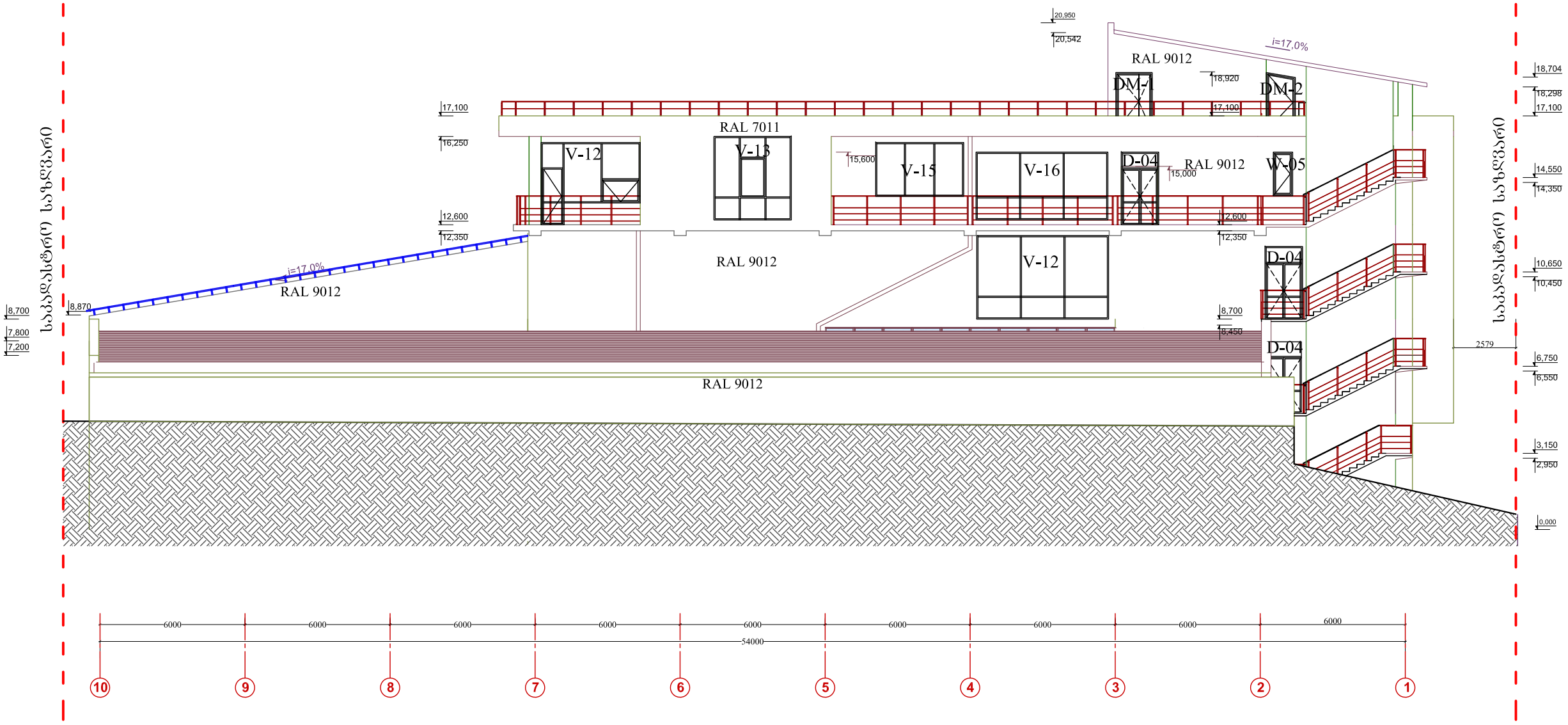

ცვლილებების გათვალისწინებით

შემკვეთი	შემსრულებელი	ARCI Engineering Consulting	დიზაქტორი დ. კოსტიკლი	არსებული შენობა-ნაგებობის რეკონსტრუქცია მოშენებით, საკაბელო ცეცხლის.	არქიტექტურა 2	ნახაზის № 29/1
შ.პ.ს. "ჯი-ეს-სი" ID # 211368508	შ.პ.ს. "არსი საინჟინრო კონსალტინგი" ID # 204927197		ნაწ. ხელმძღვ. ზ. ცისკოლია		ფასადი 10-1	მასშტაბი 1:200
			დაპროექტა თ. ხელაია	მისამართი: ქსოლისი, ფ. შეფელისის ქუჩა №10 (ეროვნული შეფასრების ქუჩა №21) ნაკვეთი № 01.11.04.029.103		თარიღი: 2022
			დაპროექტა ფ. შაშიშვილი		ნახაზის ოფიბიცალური ზომა - A3	ტიპიზია: B

ფასადი 10-1 (ხედი)

მ-ბი 1:200

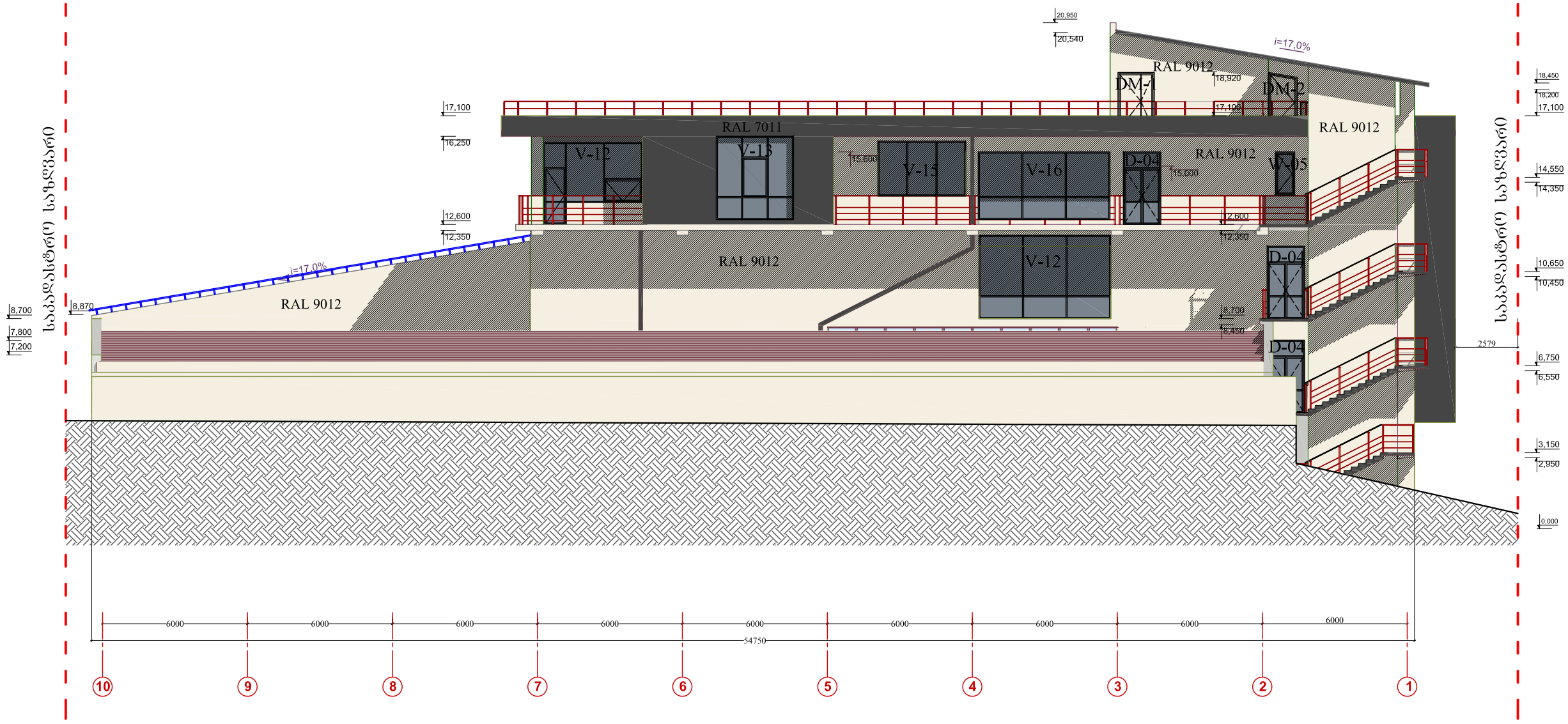

ცვლილებების გათვალისწინებით

პროექტი	შპს. "ჯი-ეს-ს" ID # 211368508	შენიშვნა	შპს. "არსი საინჟინრო კონსალტინგი" ID # 204927197	ARCI Engineering Consulting	დირექტორი: ზ. კოპტონაშვილი ნაწ. ხელმძღვ.: ზ. ცისკრიშვილი შემოწმებული: დ. ხვედელიანი შემოწმებული: ნ. ბაციკაძე	არქიტექტურული ნაწილის - პროექტირება ფასადების ნახატი ობიექტის: მრავალფუნქციური კომპლექსის მშენებლობა (პროექტი შეთანხმების ქვეშ №2) ნებართვა № 01.11.04.029.03	2 30/1 1:200 2022 B

შპს. "არსი საინჟინრო კონსალტინგი"