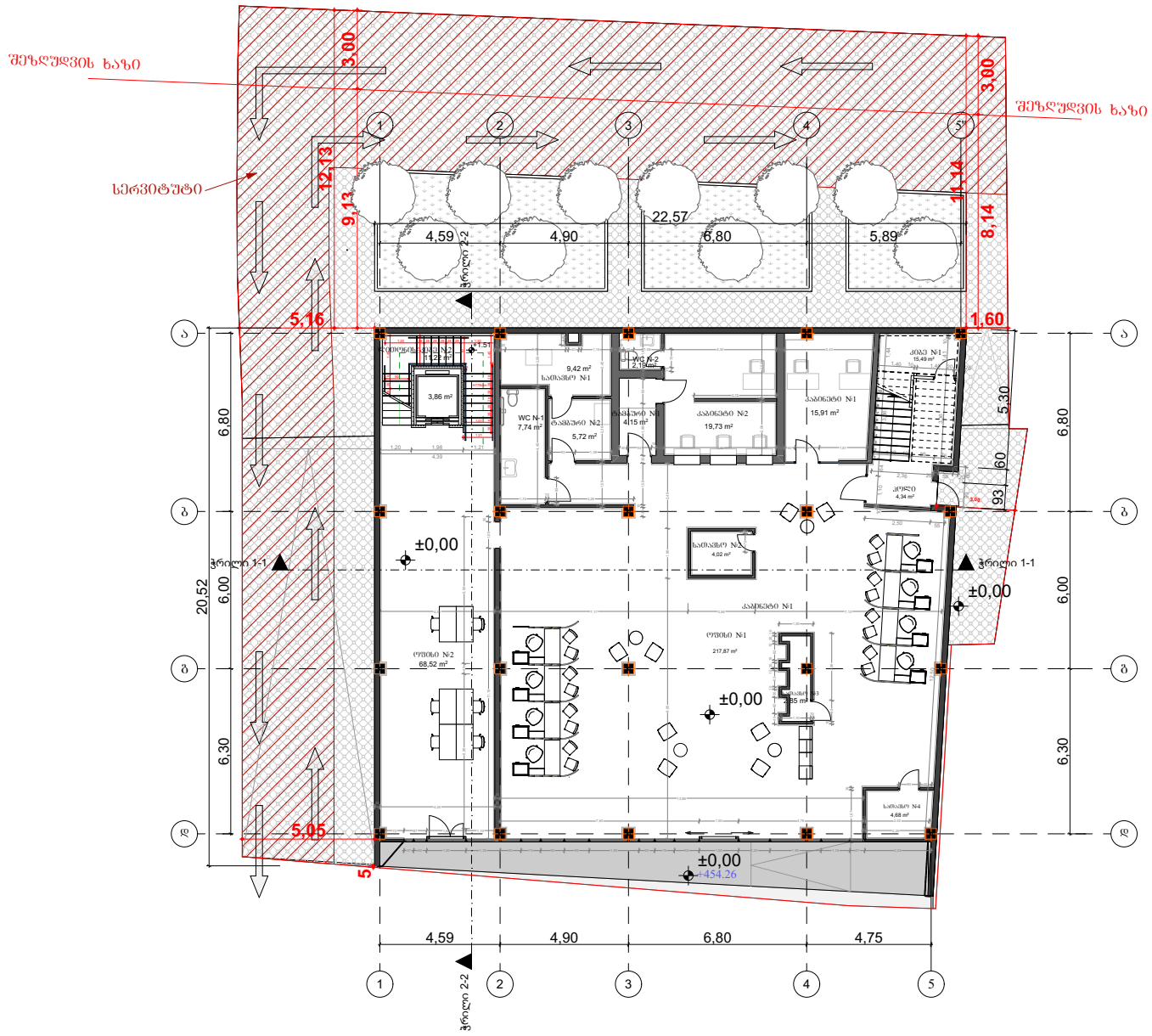

საფუძველი ფართობი
კიბის უჯრედის ფართობი

შპს "ბლოკსი"

პროექტი:

საფუძველი შენობა

მისამართი:

ქ. თბილისი, კალოუბნის №7

ნაკვეთის საკადასტრო კოდი:

01.19.36.002.059

ექსპლიკაცია:

ოფისი №1	217,87 მ²
ოფისი №2	68,52 მ2
კიბე №1	15,59 მ²
ლიფტის კიბე №2	11,22 მ2
ჯოლი	4.34 მ²
ლიფტის უჯრედი	3,86 მ2
კაბინეტი №1	15,91 მ²
კაბინეტი №2	19.73 მ²
ტამბური №1	4,15 მ²
ტამბური №2	5,72 მ²
სათავსო №1	9,42 მ²
სათავსო №2	4,02 მ²
სათავსო №3	2,85 მ²
სათავსო №4	4.68 მ²
WC N-1	7,74 მ²
WC N-2	2.19 მ²

ნახაზის დასახელება

±0.00 ნიშნულის გეგმა

არქიტექტორი	დ. ჭანტურია
მასშტაბი 1:100	ფურცლის ზომა A2

თბილისი 2022წ.



საოფისე ფართობი

შპს "ბლოკსი"

პროექტი:

საოფისე შენობა

მისამართი:

ქ. თბილისი, კალოუბნის №7

ნაკვეთის საკადასტრო კოდი:

01.19.36.002.059

ექსპლიკაცია:

ოფისი №3	63,97 მ²
ჯოლი №1	11.53 მ²
ჯოლი №2	9.35 მ²
დერეფანი	41.18 მ²
კაბინეტი №3	12.36 მ²
კაბინეტი №4	12,20 მ²
კაბინეტი №5	12,20 მ²
კაბინეტი №6	13.42 მ²
კაბინეტი №7	12.20 მ²
სამუშაო ოთახი №1	53,61 მ²
სამუშაო ოთახი №2	40.32 მ²
სამუშაო ოთახი №3	56.40 მ²
სამზარეულო	18.79 მ²
WC N-3	2.72 მ²
WC N-4	1.73 მ²
WC N-5	1.75 მ²
WC N-6	1.75 მ²
WC N-7	1.67 მ²
WC N-8	5.32 მ²
WC N-9	2.91 მ²

ნახაზის დასახელება

±4.37 ნიშნულის გეგმა

არქიტექტორი	დ. ჭანტურია
მასშტაბი 1:100	ფურცლის ზომა A2

თბილისი 2022წ.

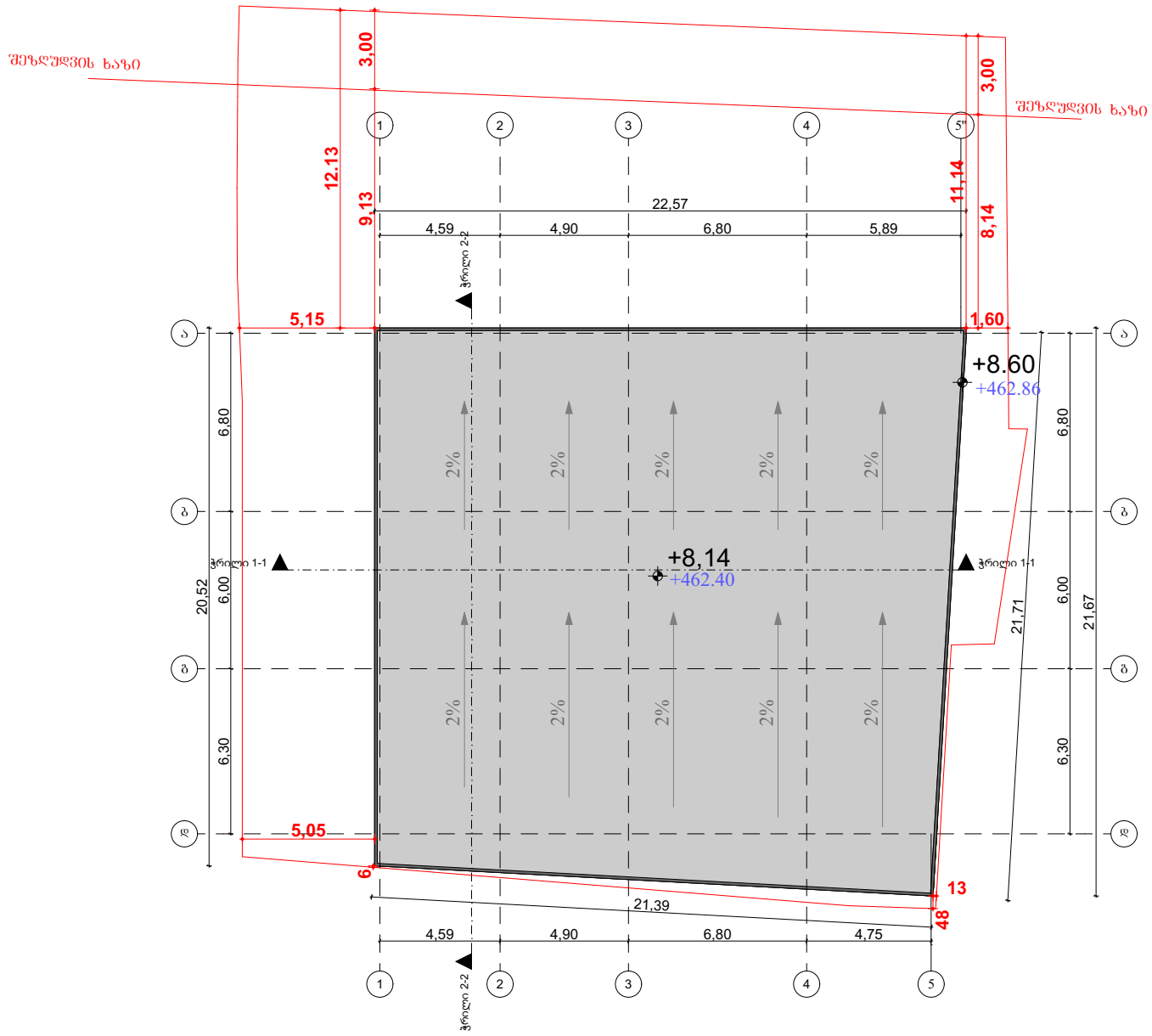

შპს "ბლოჭსი"

პროექტი:

საოფისე შენობა

მისამართი:

ქ. თბილისი, კალოუბნის №7

ნაკვეთის საკადასტრო კოდი:

01.19.36.002.059

ნახაზის დასახელება

გადახურვის გეგმა

არქიტექტორი	დ. ჭანტურია
მასშტაბი 1:100	ფურცლის ზომა A2

თბილისი 2022წ.