.ტექნიკურ - ეკონომიკური მაჩვენებლები (მეათედების სიზუსტით). *

.მიწის ნაკვეთის ფართობი (კვ.მ). * :

622

.განაშენიანების ფართობი (კვ.მ). * :

245.5

.საერთო ფართობი (კვ.მ). * :

686.2

.საცხოვრებელი ფართობი (კვ.მ).:

468.7

.საოფისე ფართობი (კვ.მ).:

.კომერციული ფართობი (კვ.მ).:

.საზაფხულო ფართობი (კვ.მ).:

155.2

.მანსარდის ფართობი (კვ.მ).:

62.3

.სარდაფის ფართობი (კვ.მ).:

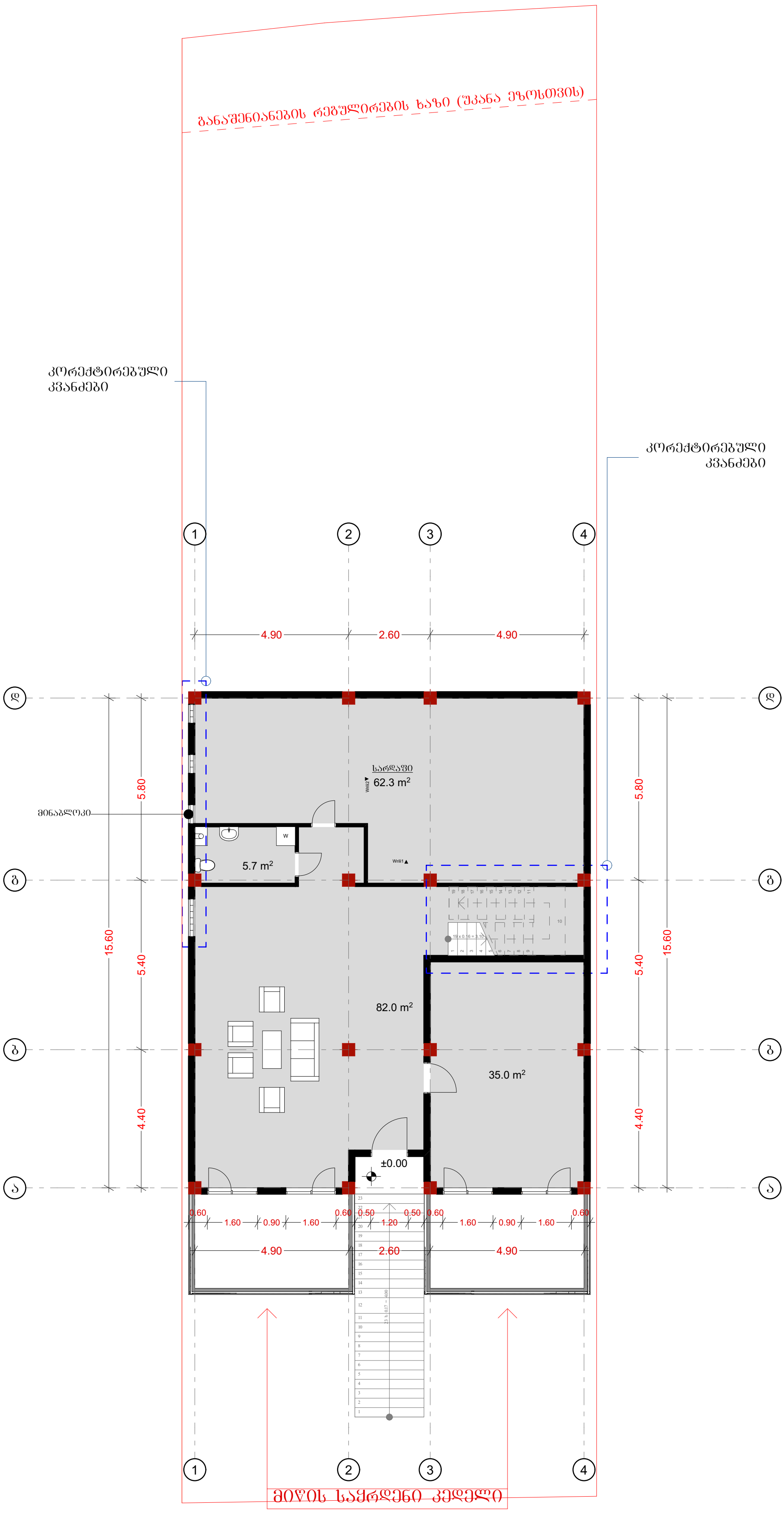

ტექნიკურ-ეკონომიკური მაჩვენებლები

საცხოვრებელი ფართობი - 122.7

სარდაფი - 62.3

მისამართი:	ქალაქი თბილისი, ზარწემის 16	
	გვარი	ხელმოწერა
დამკვეთი:		
არქიტექტორი:	მ. ცუცქირიძე	

ნახაზის დასახელება

გეგმა 0.00 ნიშნულზე

2022

1:100

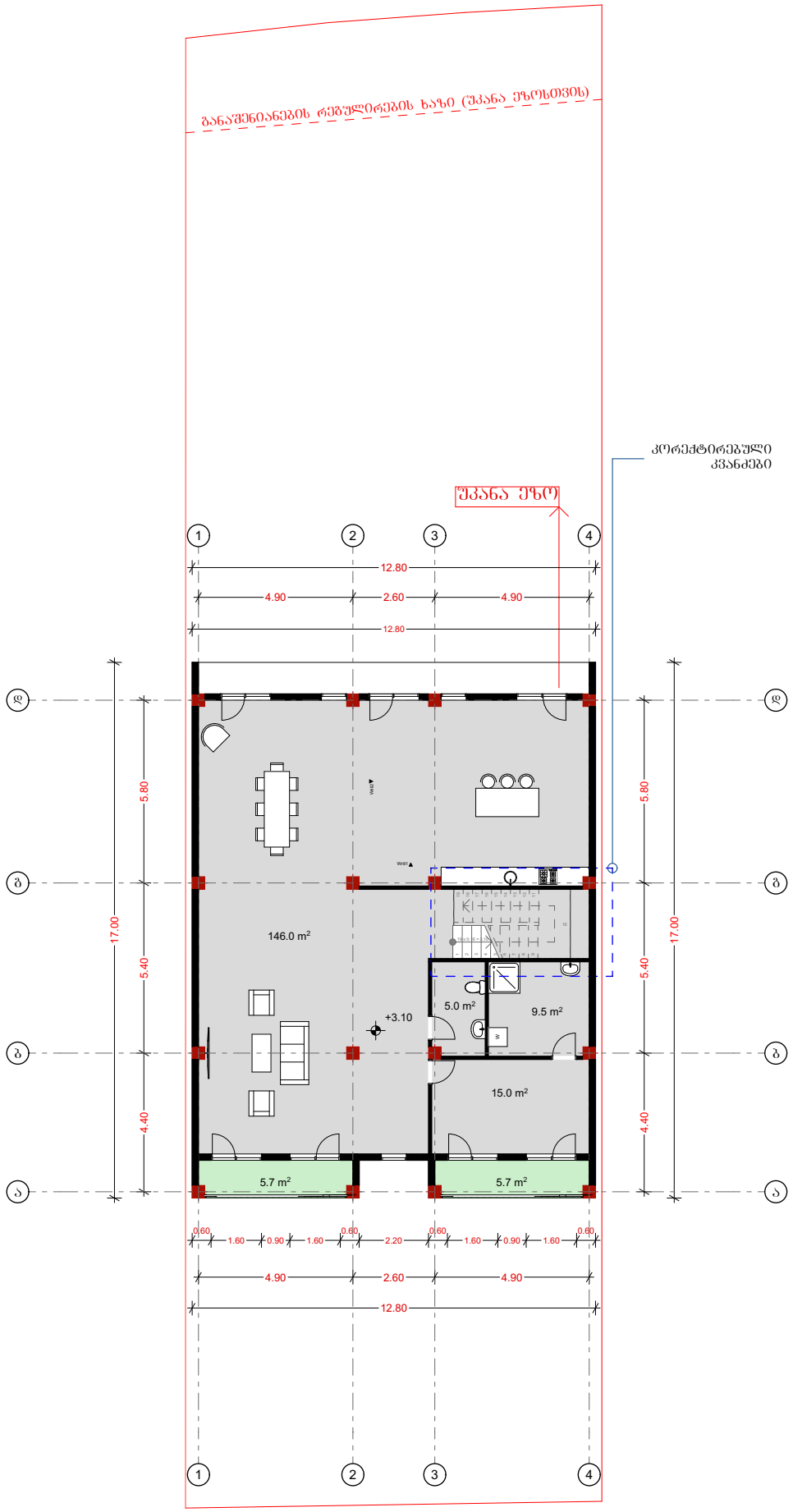

ტექნიკურ-ეკონომიკური მაჩვენებლები

საცხოვრებელი ფართობი - 175.5

საზაფხულო - 11.4

მისამართი:	ქალაქი თბილისი, ზაფხულის 16	
	ბლარე	ხელშეწყობა
დამკვეთი:		
არქიტექტორი:	მ. ცუცქირიძე	

ნახაზის დასახელება

ბეგმა +3.10 ნიშნულზე

	2022
1:100	

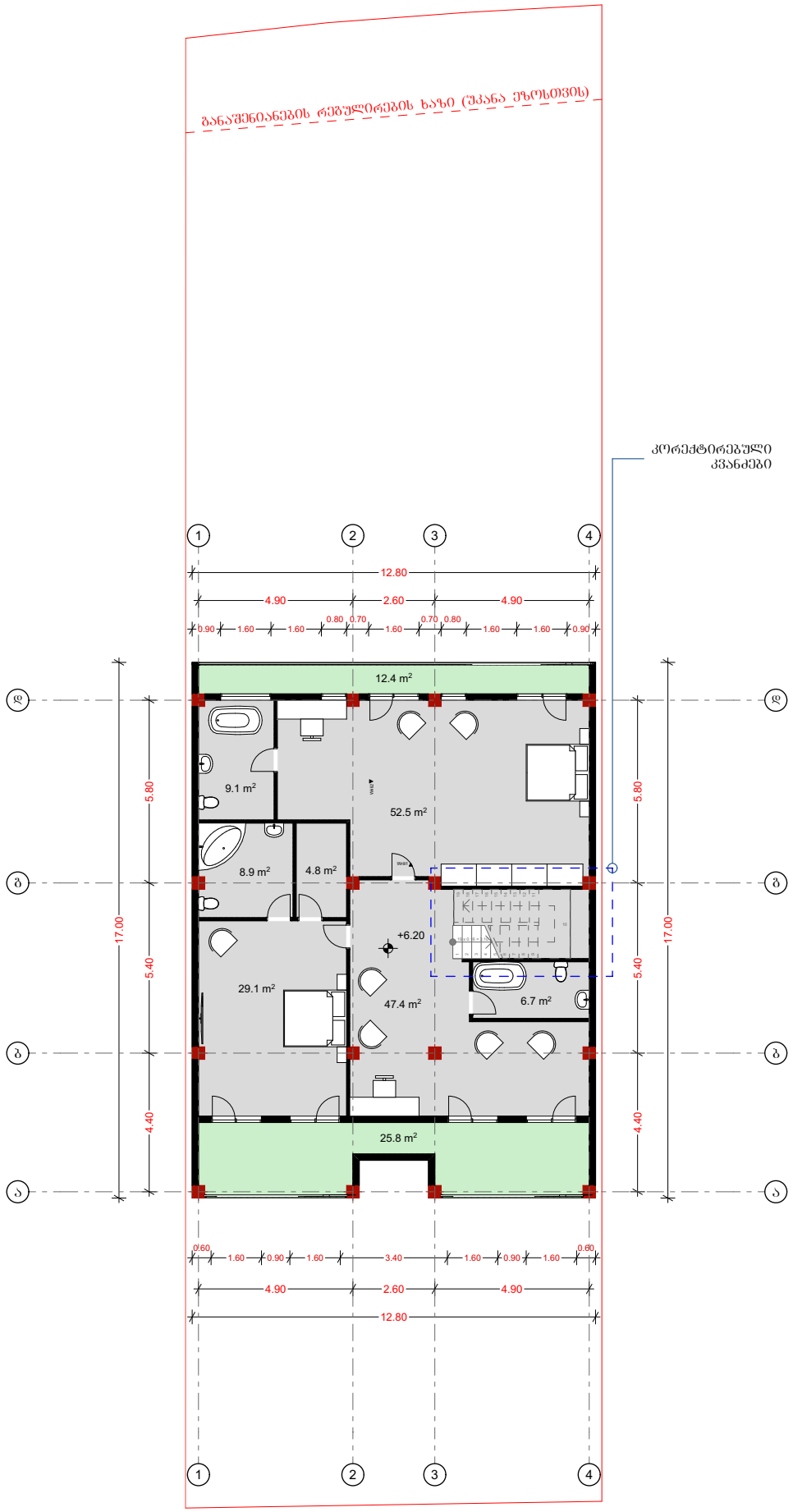

ტექნიკურ-ეკონომიკური მაჩვენებლები

საცხოვრებელი ფართობი - 158.5

საზაფხულო - 38.2

მისამართი:	ქალაქი თბილისი, ზაფხულის 16	
	ბქარი	ხელშეწყობა
დაკვეთა:		
არქიტექტორი:	მ. ცუცქირიძე	

ნახაზის დასახელება

გეგმა +6.20 ნიშნულზე

2022

1:100

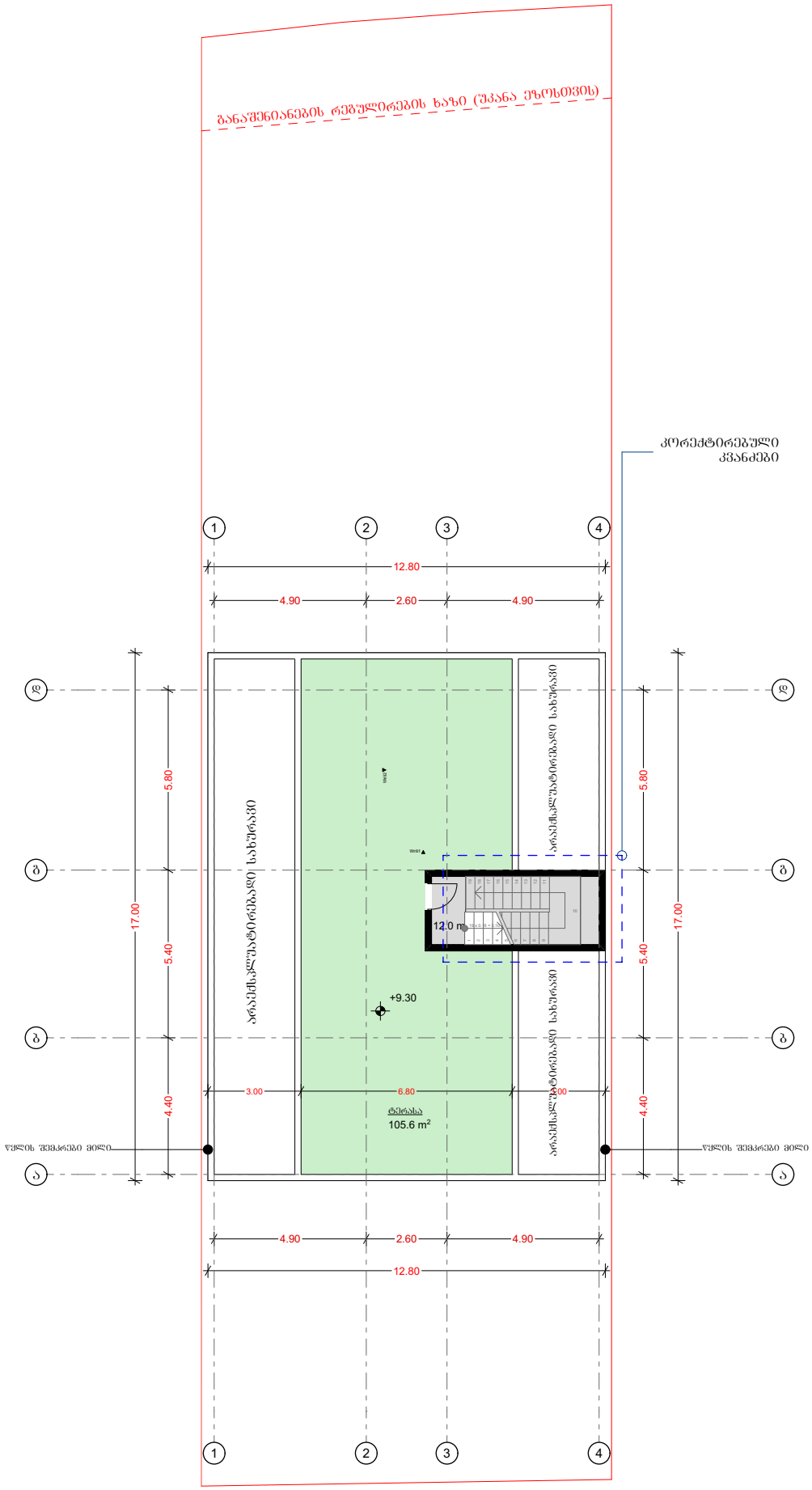

ტექნიკურ-ეკონომიკური მაჩვენებლები

საცხოვრებელი ფართობი - 12.0

საზაფხულო - 105.6

მისამართი:	ქალაქი თბილისი, ზაფხულის 16	
	ბქარი	ხელშეწყობა
დამკვეთი:		
არქიტექტორი:	მ. ცუცქირიძე	

ნახაზის დასახელება

ბეგმა +9.30 ნიშნულზე

	2022
1:100	

ტექნიკურ-ეკონომიკური მაჩვენებებლები

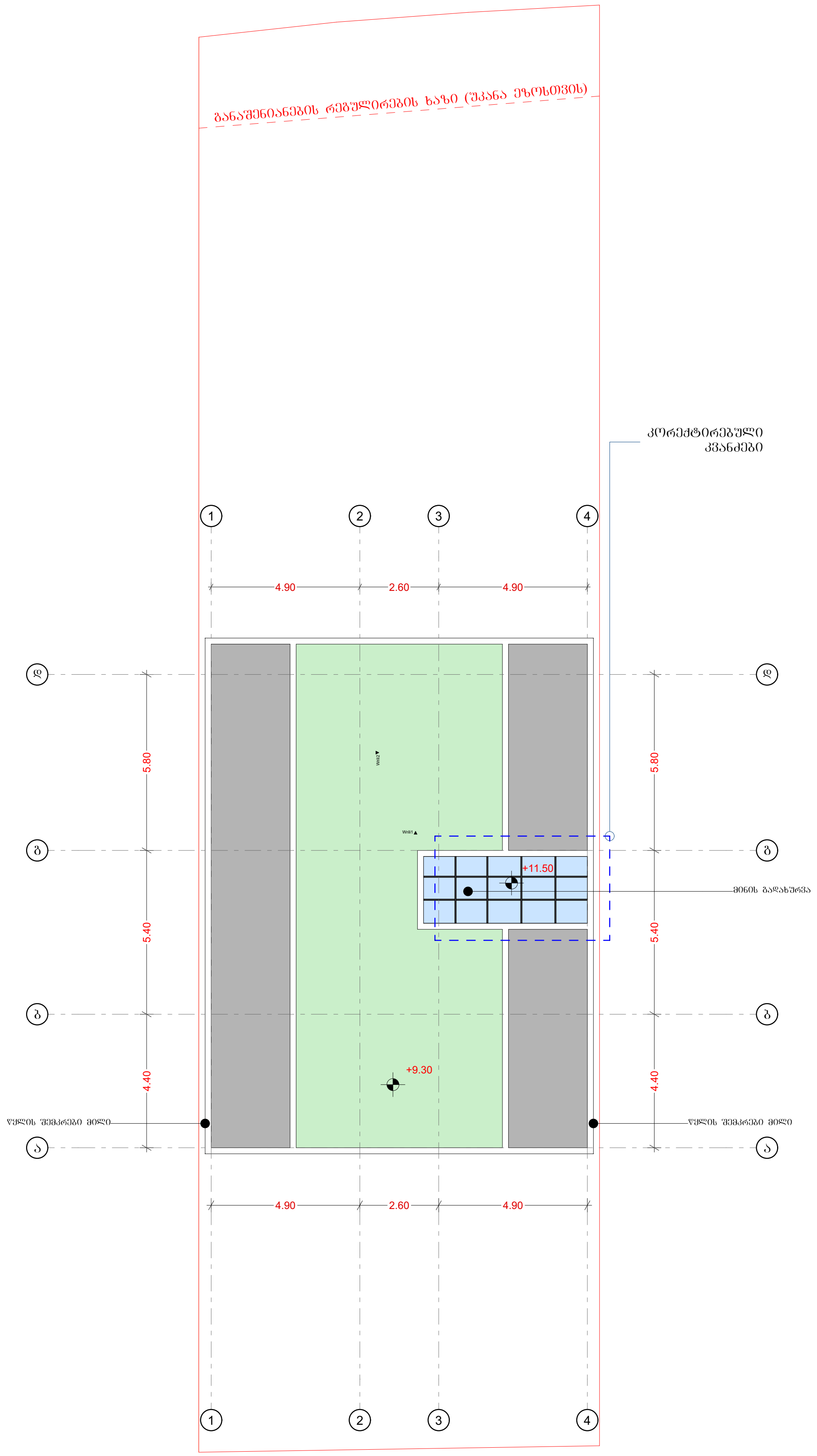

მისამართი:	ქალაქი თბილისი, ზარწემის 16	
	გვარი	ხელმოწერა
დამკვეთი:		
არქიტექტორი:	მ. ცუცქირიძე	

ნახაზის დასახელება

გეგმა +11.50 ნიშნულზე

2022

1:100