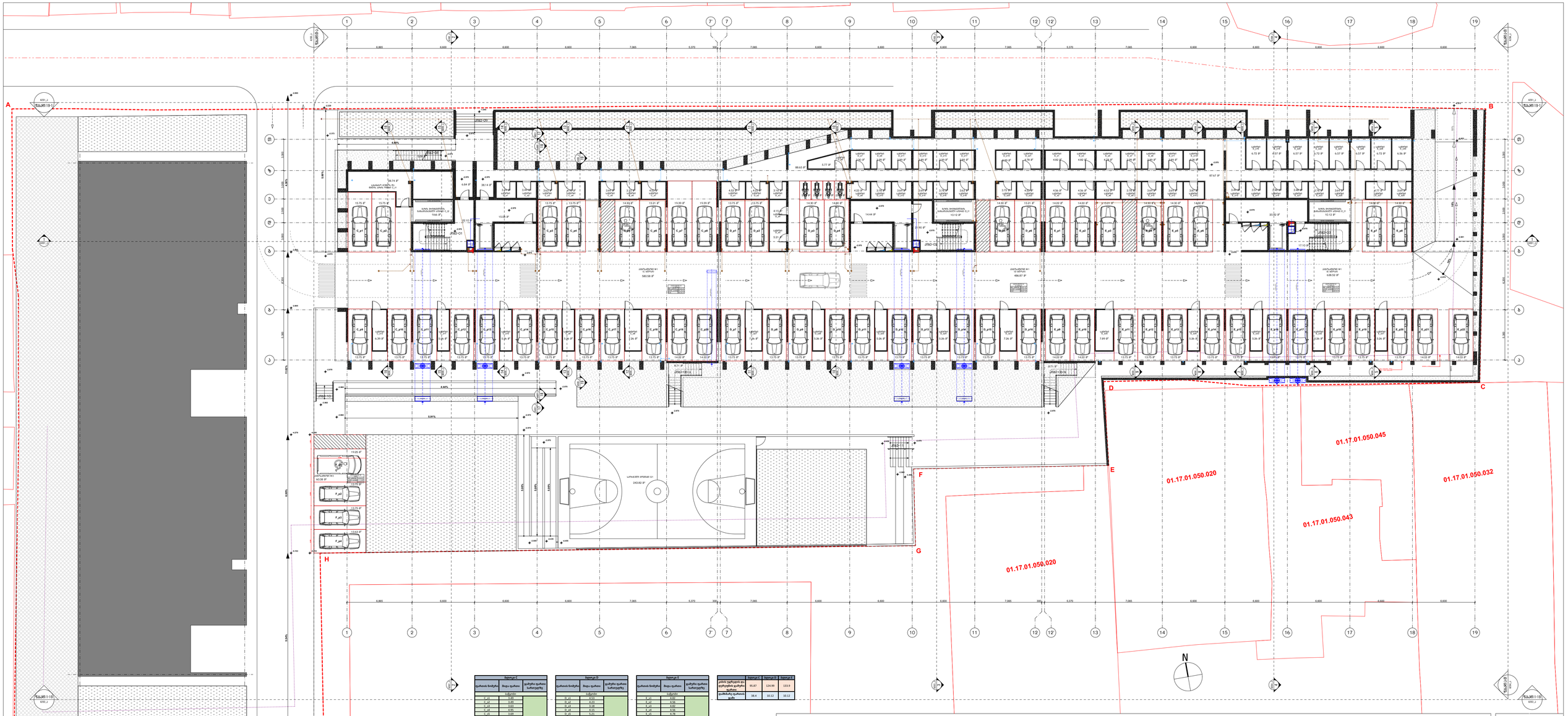

ბლოკი C	
დასახელება ნიშნული	ფილტრი ფართი სართულზე
C_c1	3.49
C_c2	3.49
C_c3	3.63
C_c4	3.65
C_c5	3.69
C_c6	3.72
C_c7	4.53
C_c8	5.26
C_c9	5.26
C_c10	5.26
C_c11	5.26
C_c12	5.19
	56.93

ბლოკი D	
დასახელება ნიშნული	ფილტრი ფართი სართულზე
D_d1	4.53
D_d2	4.23
D_d3	3.18
D_d4	4.15
D_d5	5.23
D_d6	5.77
D_d7	3.9
D_d8	3.68
D_d9	3.68
D_d10	3.78
D_d11	3.89
D_d12	3.69
D_d13	3.89
D_d14	3.65
D_d15	3.90
D_d16	3.78
D_d17	3.85
D_d18	3.63
D_d19	3.95
D_d20	3.72
D_d21	4.53
D_d22	4.53
D_d23	7.25
D_d24	5.26
D_d25	5.26
D_d26	5.26
D_d27	7.26
	120.74

ბლოკი E	
დასახელება ნიშნული	ფილტრი ფართი სართულზე
E_e1	4.92
E_e2	4.56
E_e3	4.82
E_e4	4.56
E_e5	4.78
E_e6	4.53
E_e7	3.99
E_e8	3.89
E_e9	3.89
E_e10	3.89
E_e11	3.89
E_e12	3.89
E_e13	4.08
E_e14	3.87
E_e15	3.49
E_e16	6.72
E_e17	3.57
E_e18	6.57
E_e19	6.57
E_e20	3.49
E_e21	3.89
E_e22	3.78
E_e23	3.78
E_e24	6.57
E_e25	3.89
E_e26	6.57
E_e27	4.77
E_e28	6.72
E_e29	3.89
E_e30	3.89
E_e31	5.26
E_e32	5.26
E_e33	5.26
E_e34	5.26
E_e35	7.89
	170.83

	ბლოკი C	ბლოკი D	ბლოკი E
ეკონომიკურ ფართებზე დაანგარიშებული ფართი	95.87	124.99	133.3
ტექნიკური ფართის ჯამი	38.4	10.12	10.12

ავტოსადგომი N1 (C ბლოკი)	
ინდივიდუალური სარეკონსტრუქციო ფართები	293.23
საერთო სარგებლობის ფართები	287.01
ჯამი	580.24
ავტოსადგომი N1 (D ბლოკი)	
ინდივიდუალური სარეკონსტრუქციო ფართები	232.91
საერთო სარგებლობის ფართები	353.96
ჯამი	586.87
ავტოსადგომი N1 (E ბლოკი)	
ინდივიდუალური სარეკონსტრუქციო ფართები	205.13
საერთო სარგებლობის ფართები	320.37
ჯამი	525.5
ავტოსადგომი N1 (ჯამი)	
სასარგებლო ფართები	1692.61

ლეგენდები

ფერადი ხაზები

- ალფა ფასადის კედლები
- ფასადის კედლები
- ქვაბულის კედლები
- ფასადზე კედლის ფასადის ფასადის
- ფასადზე ფასადის ფასადის ფასადის ფასადის
- ფასადის ფასადის ფასადის
- ფასადის ფასადის ფასადის
- ფასადის ფასადის ფასადის
- ფასადის ფასადის ფასადის

ეკონომიკური ფართები

- ეკონომიკური კოდ ფასადზე
- ეკონომიკური კოდ ფასადზე
- ეკონომიკური კოდ
- ეკონომიკური კოდ ფასადზე

სპეციფიკური სიმბოლოები

- ბალიანი ბრაბანი
- ბალიანი ბრაბანი
- ალმოფენილ ბრაბანი
- ალმოფენილ ბრაბანი ეკონომიკურ ზონაში ბალკონზე
- ალმოფენილ ბრაბანი ეკონომიკურ ზონაში / მაგალითად ბალკონზე, ლოჯიაზე
- ალმოფენილ ბრაბანი ეკონომიკურ ზონაში / ბალკონზე ბალიანებზე, ლოჯიაზე
- ალმოფენილ ბრაბანი
- ალმოფენილ ბრაბანი
- ალმოფენილ ბრაბანი ბალიანებზე
- ალმოფენილ ბრაბანი ეკონომიკურ ზონაში, 150 მმ
- ალმოფენილ ბრაბანი ეკონომიკურ ზონაში, 150 მმ
- ალმოფენილ ბრაბანი ეკონომიკურ ზონაში / მაგალითად ბალკონზე, ლოჯიაზე
- ალმოფენილ ბრაბანი ეკონომიკურ ზონაში, 150 მმ
- ალმოფენილ ბრაბანი ბალიანებზე
- ალმოფენილ ბრაბანი ეკონომიკურ ზონაში, 150 მმ
- ალმოფენილ ბრაბანი ეკონომიკურ ზონაში, 150 მმ
- ალმოფენილ ბრაბანი ეკონომიკურ ზონაში, 150 მმ
- ალმოფენილ ბრაბანი ეკონომიკურ ზონაში, 150 მმ
- ალმოფენილ ბრაბანი ეკონომიკურ ზონაში / მაგალითად ბალკონზე, ლოჯიაზე

WERKRNUM

შეკვეთის საკადასტრო ერთეული:	01.17.01.050.040
კონსულტანტი: ეროვნული ბანკის ფილიალი C, D, E	ს.კ. 02.07.03.002.041
ობიექტის: ~2192 ნაშენი, 4 სართული (ავტომანქანის სადგომი)	
ობიექტის/ნაგებობის მისამართი:	
სამშენებლო ნებართვა:	
11100	
ნაგებობის:	

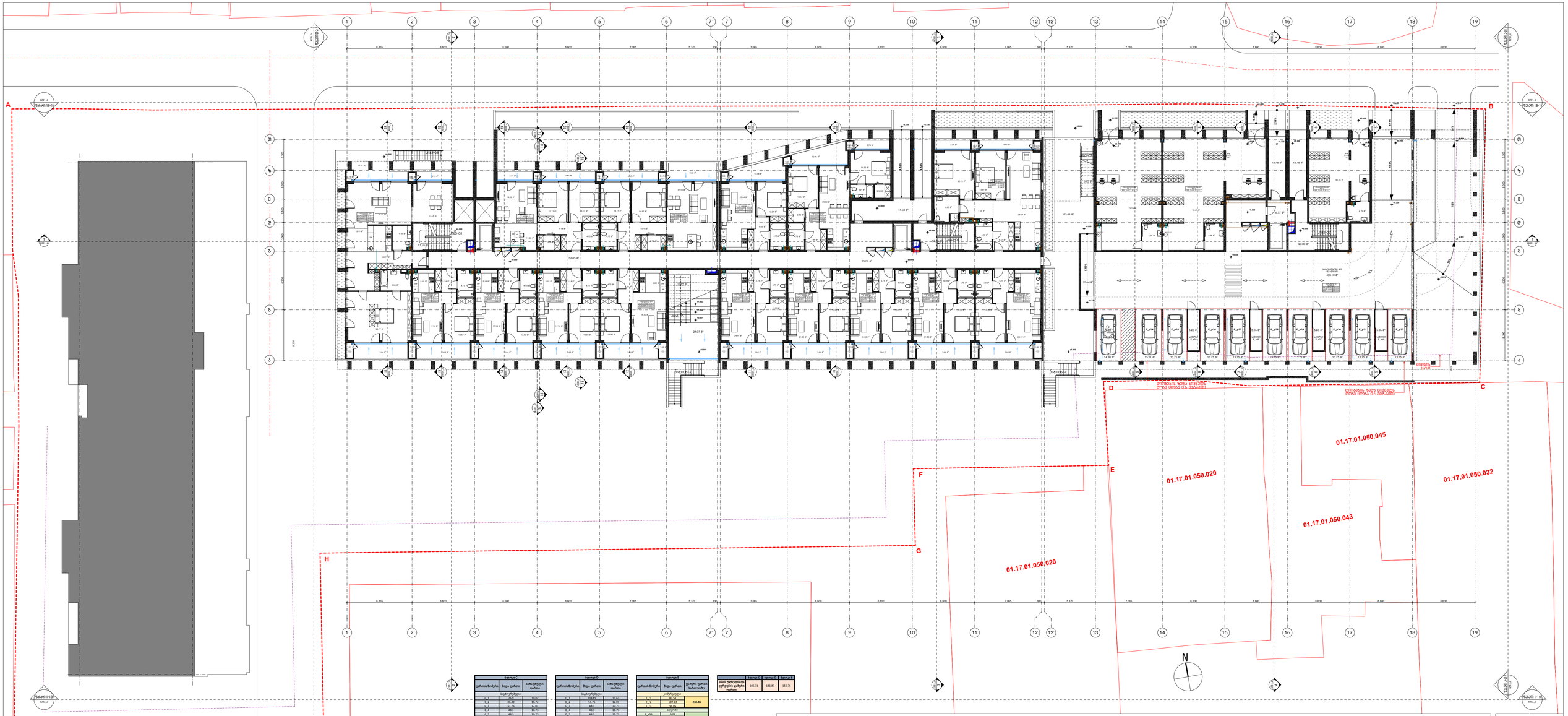

ბლოკი E		
ფართის ნომერი	მიწა ფართი	სარეკონსტ. ფართი
სამუშაო ოთახი		
C_1	25,9	10,02
C_2	86,49	16,72
C_3	51,75	12,01
C_4	48,3	10,73
C_5	48,3	10,73
C_6	48,3	10,73
C_7	134,73	33,7
ჯამი:	423,77	104,68

ბლოკი D		
ფართის ნომერი	მიწა ფართი	სარეკონსტ. ფართი
სამუშაო ოთახი		
D_1	101,65	10,03
D_2	53,75	12,01
D_3	48,3	10,73
D_4	48,3	10,73
D_5	48,3	10,73
D_6	53,75	10,92
D_7	49	11,18
D_8	77,54	11,46
ჯამი:	478,75	88,4

ბლოკი E		
ფართის ნომერი	მიწა ფართი	ეკონომი ფართი სარეკონსტ.
E_1-3	80,56	238,86
E_4-2	102,21	
E_4-3	56,05	
სანაფარი		
E_s30	5,26	21,04
E_s31	5,26	
E_s32	5,26	
E_s33	5,26	

ეკონომ. ფართების ჯამური ფართები	ბლოკი D	ბლოკი E	ბლოკი E
	105,71	131,87	259,75

სარეკონსტ. ფართების ჯამური ფართობი	
ბლოკი E	104,68
ბლოკი D	88,4
ჯამი:	192,08

ლეგენდა

ფასადის ხაზები

ბლოკების ნომრები

- A-ბლოკი
- B-ბლოკი
- C-ბლოკი
- D-ბლოკი
- E-ბლოკი
- F-ბლოკი
- G-ბლოკი
- H-ბლოკი
- I-ბლოკი
- J-ბლოკი

ლეგენდა

- ეკონომიური კედელი
- ეკონომიური კედელი ფანჯრებით
- ეკონომიური კედელი
- ეკონომიური კედელი

სპეციფიკური აბრევიატურები

- ბინა ნომერი
- ბინა ფართი
- სანიაღვრე ფილტრი
- ავტომატური ფილტრი (ფარდაგი ეკონომ. ფართებზე)
- ავტომატური ფილტრი (ეკონომიური ფართებზე / მხოლოდ ეკონომ. ფართებზე)
- ავტომატური ფილტრი
- ავტომატური (ეკონომ. ფართები, ბინათმფლობელი)
- ავტომატური ფილტრი
- ავტომატური ფილტრი (ეკონომ. ფართებზე)
- ავტომატური ფილტრი (1.00 მ. ეკონომ. ფართებზე)
- ავტომატური ფილტრი (ეკონომიური ფართებზე / მხოლოდ ეკონომ. ფართებზე)
- ავტომატური ფილტრი (ეკონომიური ფართებზე / მხოლოდ ეკონომ. ფართებზე)
- ავტომატური (ეკონომ. ფართები, ბინათმფლობელი

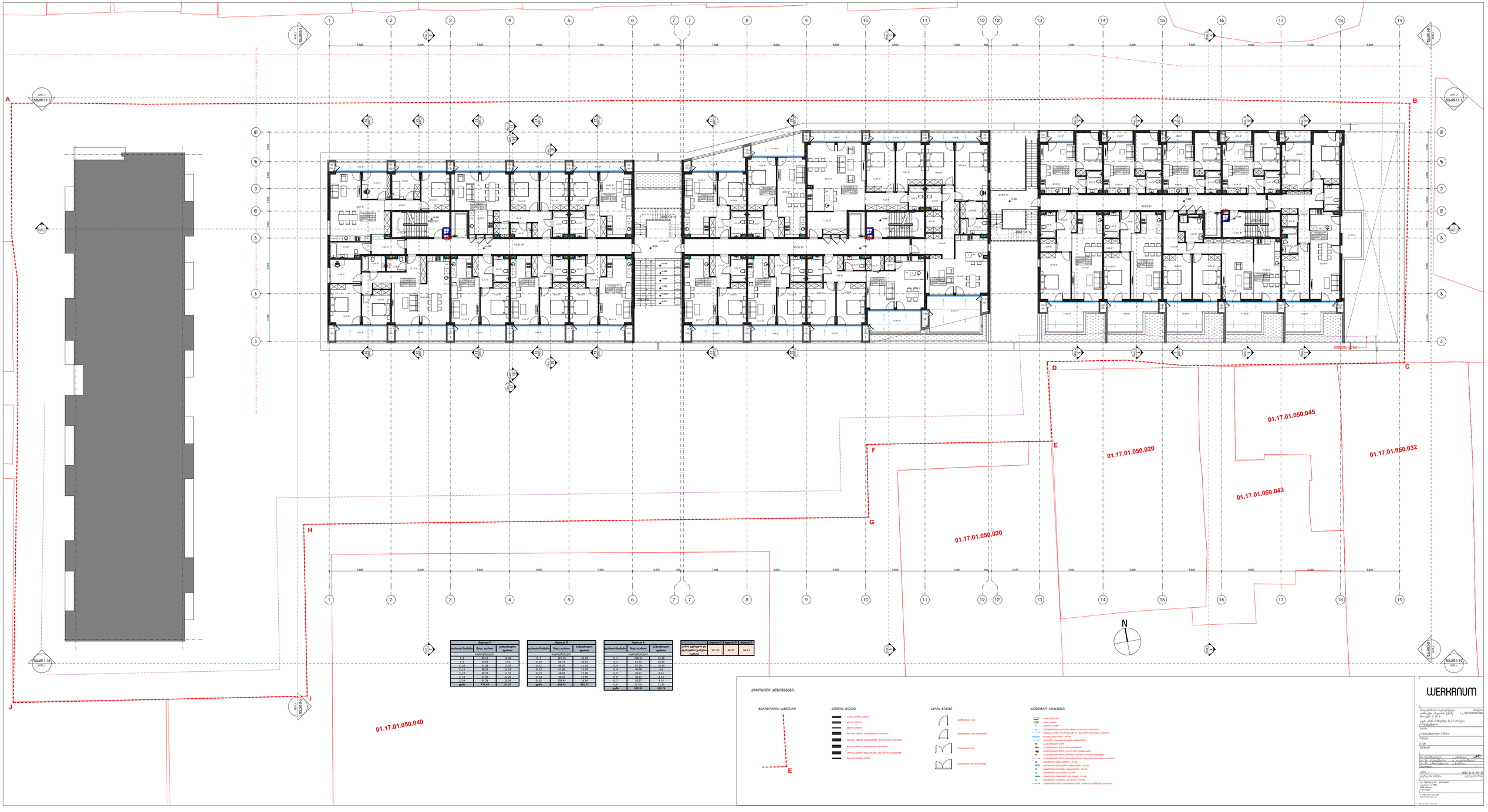

ბლოკი C		
ფართის ნომერი	ზოგი ფართი	საერთო ფართი
საცხოვრებელი		
C_8	85.59	11.34
C_9	48.53	7.52
C_10	51.68	12.55
C_11	48.23	11.13
C_12	48.23	11.13
C_13	47.55	22.26
C_14	51.28	11.34
ჯამი	471.49	91.27

ბლოკი D		
ფართის ნომერი	ზოგი ფართი	საერთო ფართი
საცხოვრებელი		
D_9	157.78	33.70
D_10	80.71	26.64
D_11	48.22	11.13
D_12	51.68	11.34
D_13	48.51	12.58
D_14	56.23	12.45
D_15	108.84	13.34
ჯამი	558.42	121.27

ბლოკი E		
ფართის ნომერი	ზოგი ფართი	საერთო ფართი
საცხოვრებელი		
E_1	108.35	12.18
E_2	62.56	16.09
E_3	67.05	16.24
E_4	40.78	4.5
E_5	38.27	4.14
E_6	38.27	4.14
E_7	38.27	4.14
E_8	117.62	12.31
ჯამი	509.35	73.74

ეზოს ეფექტიან-ობა ფერენციული ფართები	ბლოკი C	ბლოკი D	ბლოკი E
	691.35	40.35	64.91

ინარეზული აღნიშვნები:

ფარანლების საზომები

E

კედლის ტიპები

- ალბა-ბლოკის კედელი
- ფარული კედელი
- ქვაბის კედელი
- ბეტონის კედელი მაბეტონებელი ფარანლებით
- ბეტონის კედელი მაბეტონებელი ფარანლებით ინსოლაციით
- ფარული კედელი მაბეტონებელი ფარანლებით
- მაგარი ინსულაციის კედელი

კედლის ტიპები

- ინფორმაციული კედელი
- ინფორმაციული კედელი ფარანლებით
- ორფენიანი კედელი
- ორფენიანი კედელი ფარანლებით

საინჟინერო სიმბოლოები

- ბაბუა ინსტალი
- ბაბუა ინსტალ.
- სანიტარიული ფიტინგი
- სანიტარიული ფიტინგ. ტიპრაჟი ინსოლ. ან სასაკინ. ჩასაფენი
- სანიტარიული ფიტინგ. ტიპრაჟიანი / ინსოლ.ან სასაკინ. ტიპრაჟიანი
- ინსოლაციის ფიტინგ. ტიპრაჟიანი / ინსოლ.ან სასაკინ. ტიპრაჟიანი
- ინსოლაციის / ინსოლ. ბალიშის ფიტინგიანი
- ელექტრიული ფიტინგ.
- ელექტრიული ფიტინგ. ნაბეჭდი ფანჯრიანი
- ელექტრიული ფიტინგ. ~1.0C ან 3.5W ფანჯრიანი
- ელექტრიული ფიტინგ. ტიპრაჟიანი / ინსოლ.ან სასაკინ. ტიპრაჟიანი
- ელექტრიული ფიტინგ. ტიპრაჟიანი/ინსოლ / ინსოლ.ან სასაკინ. ტიპრაჟიანი
- ელექტრიული ფანჯარა
- ელექტრიული ფანჯარა ~1.0C ~3.5W
- ელექტრიული ფანჯარა ~1.0C ~3.5W
- ელექტრიული ~1.0C ~3.5W
- ელექტრიული ~1.0C ~3.5W
- ელექტრიული

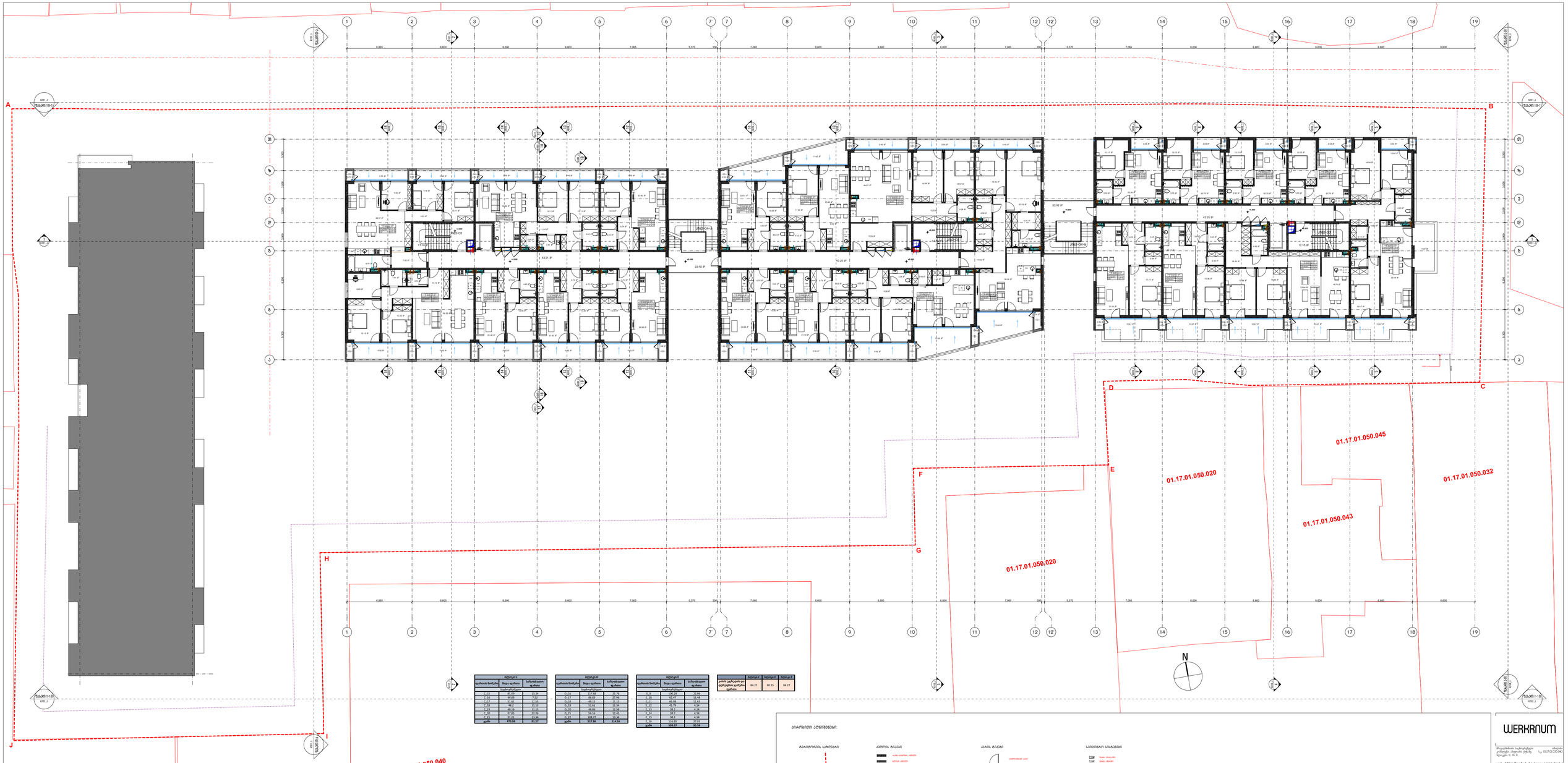

ბლოკი C		
ფართის ნომერი	ზოგი ფართი	საერთაღრიცხვო ფართი
C_15	49.09	53.98
C_16	48.66	7.52
C_17	53.61	12.55
C_18	48.2	11.13
C_19	49.18	11.13
C_20	47.65	22.26
C_21	43.21	11.14
ჯამი	470.56	91.27

ბლოკი D		
ფართის ნომერი	ზოგი ფართი	საერთაღრიცხვო ფართი
D_16	157.68	25.70
D_17	66.63	27.96
D_18	48.33	11.13
D_19	53.61	11.14
D_20	48.66	12.58
D_21	56.16	12.65
D_22	108.77	13.18
ჯამი	537.86	114.54

ბლოკი E		
ფართის ნომერი	ზოგი ფართი	საერთაღრიცხვო ფართი
E_9	108.16	22.96
E_10	62.47	11.48
E_11	60.98	11.03
E_12	41.79	4.14
E_13	38.2	4.14
E_14	38.2	4.14
E_15	38.2	4.14
E_16	116.95	22.93
ჯამი	503.97	80.94

ლიფის ვესტიბიულის ფართები	ბლოკი C	ბლოკი D	ბლოკი E
ჯამი	84.23	60.35	84.27

ინარეკლების აღნიშვნები

ფანრების სახეობები

- ალბა-ფანრის ტიპები
- ფრონტ ტიპები
- ქანაობა ტიპები
- ბანერის ტიპები: ფასადებისთვის, ფერადი
- ბანერის ტიპები: ფასადებისთვის, ფერადი ეროვნული
- ფრონტ ტიპები: ფასადებისთვის, ფერადი
- ფრონტ ტიპები: ფასადებისთვის, ფერადი ეროვნული
- ბანერის ტიპები: ფასადებისთვის, ფერადი
- ბანერის ტიპები: ფასადებისთვის, ფერადი ეროვნული

ეკრანის ტიპები

- ეკრანი ფანრებზე ეკრან
- ეკრანებისგან ეკრან ფანრებისგან
- ეკრანებისგან ეკრან
- ეკრანებისგან ეკრან ფანრებისგან

სანიშნავი ასოსიმბოლოები

- ბანერ ინსტალერი
- ბანერ ინსტალერ
- ალბიდიერ ფანრი
- ალბიდიერ ფანრი, ეროვნული ინიციალ და ნომერი ნომერებით
- ალბიდიერ ფანრი ეროვნულ/ინტერნეიშენალ ინიციალ
- ალბიდიერ ფანრი, ეროვნული ინიციალ
- ალბიდიერ, ეროვნული ინიციალ, ინიციალ/ეროვნული
- ალბიდიერ ფანრი
- ალბიდიერ ფანრი ინფორმაციული
- ალბიდიერ ფანრი ინფორმაციული, ინიციალ
- ალბიდიერ ფანრი, ეროვნული ინიციალ და ნომერი ნომერებით
- ალბიდიერ ფანრი ეროვნულ/ინტერნეიშენალ / ინიციალ/ეროვნული ინიციალ
- ალბიდიერ ფანრი, ეროვნული
- ინფორმაციული ეროვნული, 150 მმ
- ინფორმაციული ეროვნული, 150 მმ
- ინფორმაციული ალბიდიერ, 150 მმ
- ინფორმაციული ალბიდიერ, 150 მმ
- ინფორმაციული ეროვნული ალბიდიერ, 150 მმ
- ინფორმაციული ეროვნული ალბიდიერ / ინიციალ/ეროვნული ინიციალ

WERKRAUM

შეკვეთის/ობიექტის დასახელება:	...ობიექტი
კონსულტანტი: ...ტექნიკური ბიუროს „ნ. ...“	...: 01.07.05.0240
ნაგებობა C, D, E	
...ნაგებ. 440 ბინიანის, 6+3 სართული სარეკლამო ...ბანერი	
სარეკლამოებლიანი ბანერი	
...ბანერი	
11.1120	
ბინიანები	

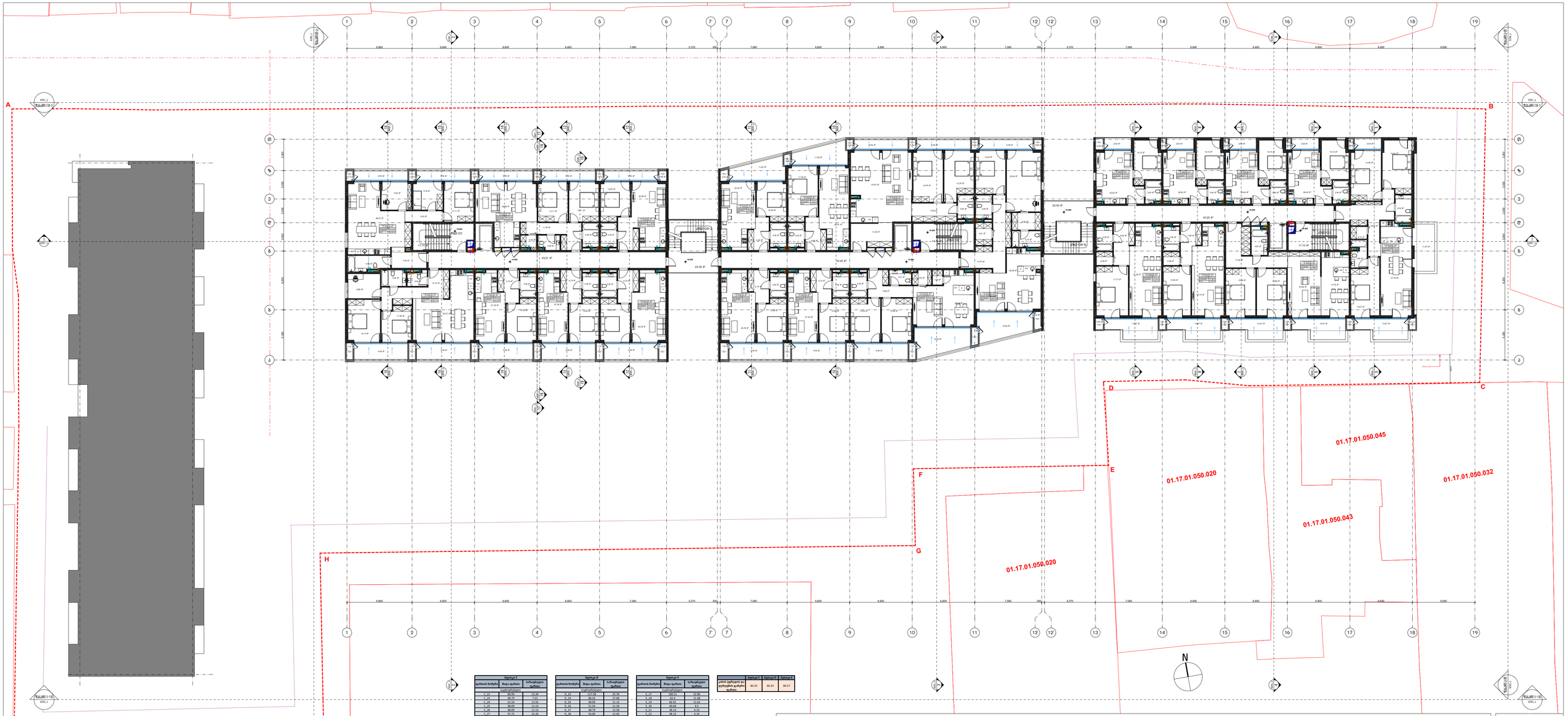

ბლოკი C		
ფართის ნომერი	ზოგი ფართი	საერთაშორისო ფართი
C_22	84.99	11.34
C_23	56.79	7.52
C_24	51.54	12.55
C_25	56.09	11.13
C_26	56.09	11.13
C_27	57.75	22.26
C_28	70.14	15.34
ჯამი	**476.39**	**91.27**

ბლოკი D		
ფართის ნომერი	ზოგი ფართი	საერთაშორისო ფართი
D_23	157.58	25.70
D_24	86.53	27.96
D_25	48.09	11.13
D_26	51.54	11.34
D_27	48.75	12.58
D_28	56.09	12.45
D_29	108.7	13.14
ჯამი	**557.32**	**114.56**

ბლოკი E		
ფართის ნომერი	ზოგი ფართი	საერთაშორისო ფართი
E_17	108.21	22.96
E_18	62.4	11.48
E_19	60.55	11.03
E_20	40.64	4.5
E_21	38.13	4.14
E_22	38.13	4.14
E_23	38.13	4.14
E_24	117.61	27.7
ჯამი	**503.17**	**90.69**

ლიფის ვესტიბიულის ფართები	ბლოკი C	ბლოკი D	ბლოკი E
ჯამი	84.23	90.35	84.27

ინარეკლების აღნიშვნები

ფარნების ტიპები

- ალბა-ფანრები ,ამოღებ
- ფარანი ,ამოღებ
- ,ნათელ ,ამოღებ
- ,ფანრები ,ფანრებიანი ,ფარანები
- ,ფანრები ,ამოღებ ,ფანრებიანი ,ფარანები ,ეკონომ ,ეროვნულ,ეროვნ
- ,ფანრები ,ამოღებ ,ფანრებიანი ,ფარანები
- ,ფარანი ,ამოღებ ,ფანრებიანი ,ეკონომ ,ეროვნულ,ეროვნ
- ,ფანრები ,ამოღებ ,ფანრებიანი ,ეკონომ ,ეროვნულ,ეროვნ
- ,ფანარი ,ამოღებ ,ფანრებიანი

ეკიპაჟის ბრაბები

- ეკიპაჟი ,ეკონომ
- ,ეკიპაჟი ,ეკონომ ,ეროვნ
- ,ეკიპაჟი ,ეკონომ ,ეროვნ ,ეკონომ ,ეროვნ
- ,ეკიპაჟი ,ეკონომ ,ეროვნ ,ეკონომ ,ეროვნ

სანიაღვრე სისტემები

- ,ბაზა ,ინაცვლ
- ,ბაზა ,ინაცვლ
- ,სანიაღვრე ,ბორბ
- ,სანიაღვრე ,ბორბ ,ინაცვლ ,ინაცვლ ,ბაზა ,ბაზა
- ,სანიაღვრე ,ბორბ ,ეროვნულ,ეროვნ / ,ბაზა ,ბაზა ,ბაზა ,ეროვნ
- ,ინაცვლ ,ინაცვლ ,ეროვნ

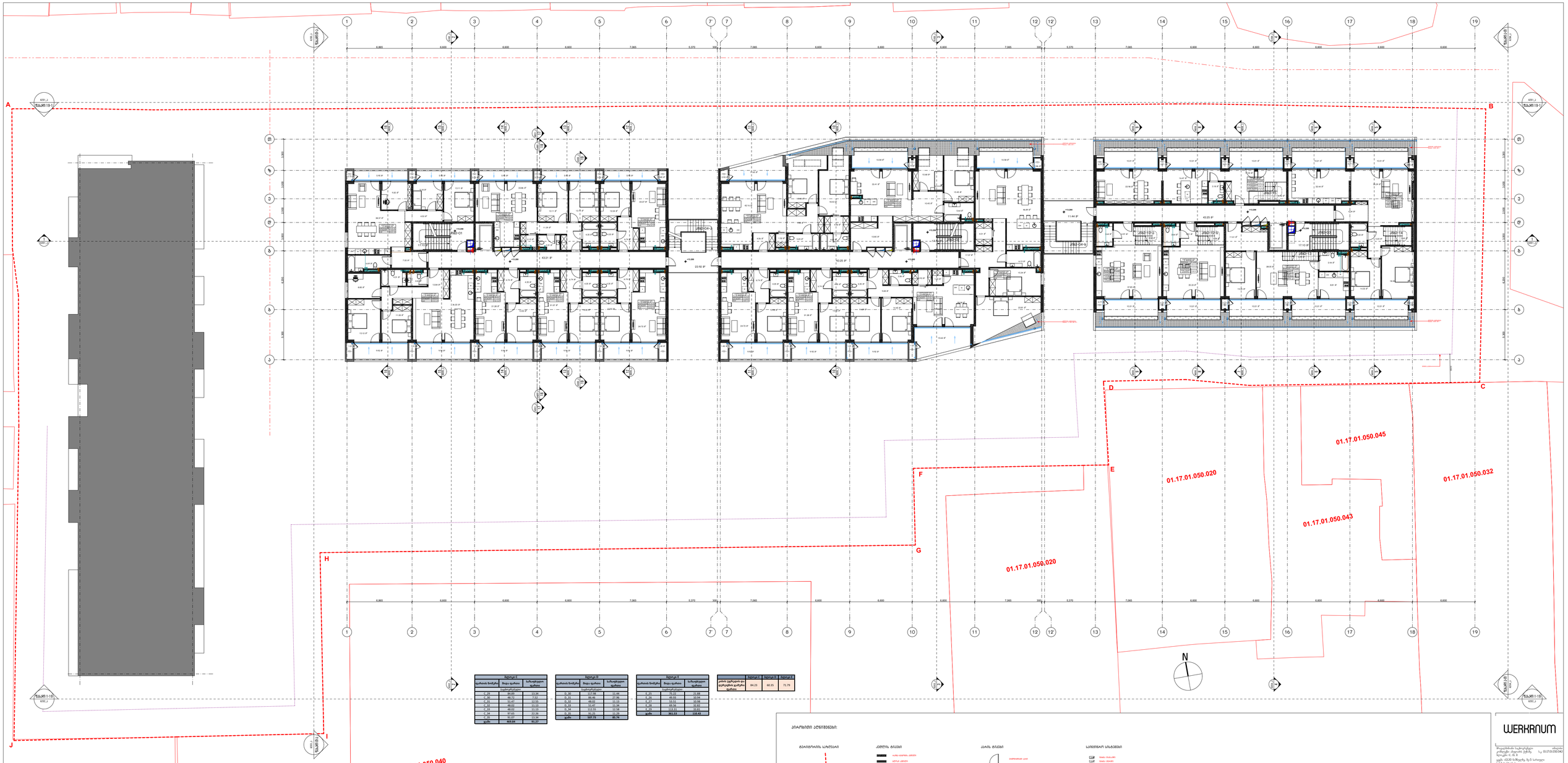

ბლოკი C		
ფანჯრის ნომერი	ზომა ფანჯარა	საერთო ფანჯარა
	სეგმენტებისა	
C_29	84.89	13.58
C_30	46.72	7.52
C_31	51.47	12.55
C_32	48.02	11.13
C_33	48.02	11.13
C_34	97.63	22.26
C_35	51.07	13.14
ჯამი:	**469.84**	**91.27**

ბლოკი D		
ფანჯრის ნომერი	ზომა ფანჯარა	საერთო ფანჯარა
	სეგმენტებისა	
D_30	137.98	31.40
D_31	86.46	27.96
D_32	48.02	11.13
D_33	51.47	11.34
D_34	113.15	12.58
D_35	93.25	11.29
ჯამი:	**537.73**	**95.70**

ბლოკი E		
ფანჯრის ნომერი	ზომა ფანჯარა	საერთო ფანჯარა
	სეგმენტებისა	
E_25	75.22	21.88
E_26	49.93	10.94
E_27	53.51	10.98
E_28	68.56	32.82
E_29	113.11	23.51
ჯამი:	**361.53**	**100.43**

კარის ეტიკეტის და ფერადების დაჯამვა	ბლოკი C	ბლოკი D	ბლოკი E
ჯამი:	84.23	90.35	71.79

ინარეკლების აღნიშვნები:

ფანჯრების სეგმენტი

E

კედლის ტიპები

- ალბა-ფასადი კედელი
- ალბა კედელი
- ქვაბული კედელი
- ბეტონის კედლის ფასადისაკენ ფასადიანი
- ბეტონის კედლის ფასადისაკენ ფასადის გარეშე
- ბეტონის კედლის ფასადისაკენ ფასადის ეფექტიანობით
- ბეტონის კედლის ფასადისაკენ ფასადიანი
- ბეტონის კედლის ფასადისაკენ ფასადის გარეშე

ეკრანის ტიპები

- ეკრანირებული კედელ ფანჯრებით
- ეკრანირებული კედელ ფანჯრებგარეშე
- ეკრანირებული კედელ ფანჯრებით
- ეკრანირებული კედელ ფანჯრებგარეშე

სანიშნაო ინფორმაცია

- ბალიანი ინფორმაციები
- ბალიანი ინფორმაციები
- სანიშნაოდ ფერადი
- სანიშნაოდ ფერადი, ეარეფერადი ინფორმაციებ და ნაბეჭდ ნაბეჭდებრივი
- სანიშნაოდ ფერადი ეარეფერადებრივი / მაგალითად ინფორმაციებ ეარეფერადებ
- ინფორმაციებ ეარეფერადებ
- ინფორმაციებ / ეარეფერადებ ინფორმაციებ
- ნაბეჭდებრივ ფერადი
- ნაბეჭდებრივ ფერადი ნაბეჭდ ინფორმაციებ
- ნაბეჭდებრივ ფერადი ინფ. ინ ნაბეჭ ინფორმაციებ
- ნაბეჭდებრივ ფერადი ეარეფერადებ ინფორმაციებ ინ ნაბეჭ ნაბეჭდებრივ
- ნაბეჭდებრივ ფერადი ეარეფერადებ / მაგალითად ინფორმაციებ ეარეფერადებ
- ინფორმაციებ ეარეფერადებ
- ინფორმაციებ ეარეფერადებ ეარეფერადებ, 150 მმ
- ინფორმაციებ ეარეფერადებ ეარეფერადებ, 150 მმ
- ინფორმაციებ ეარ.ინ.ინ.ინ, 150 მმ
- ინფორმაციებ ინფორმაციებ ეარ.ინ.ინ, 150 მმ
- ინფორმაციებ ეარეფერადებ ეარ.ინ.ინ, 150 მმ
- ინფორმაციებ ეარეფერადებ ეარ.ინ.ინ, 150 მმ
- ინფორმაციებ ეარეფერადებ / მაგალითად ინფორმაციებ ეარეფერადებ

WERKRNUM

შეკვეთის საკვანძო ფენა:	ARCHICAD
კოორდ. ფაილი ეტაპზე:	Ა.ე 02.07.03(CAD)
ნელადი ფ. 03.10	
ფაილ. ამ.03.10 სამოგზაურ ბეჭ ნ.სარიფი	
ლარენტიევიანი	
ნაბეჭ.	
ლარენტიევიანი ნაბეჭდი	
ნაბეჭდი	
11.03	
ნაბეჭდი	
ეტ. ნაბეჭდიანი:	ეტ. ინ.ინ.
ეტ. ნ. ინ.ინ.ინ.ინ.:	ინ. ინ.ინ.ინ.ინ.:
ეტ. ნ. ინ.ინ.ინ.ინ.:	ინ. ინ.ინ.ინ.ინ.:
ნაბეჭდი	
ეტაპი:	ARCI ST N.TOS.01
დაბეჭდილ ნაბეჭდი:	დაბეჭდილ ნაბეჭ.

"WERKRNUM" - ARCHIMAG
ARCHITECTURE
DESIGN CONSULTING
CONSTRUCTION
T: (995 32) 225 60 60
ARCHITECTURE RESEARCH
www.werk-rnum.com

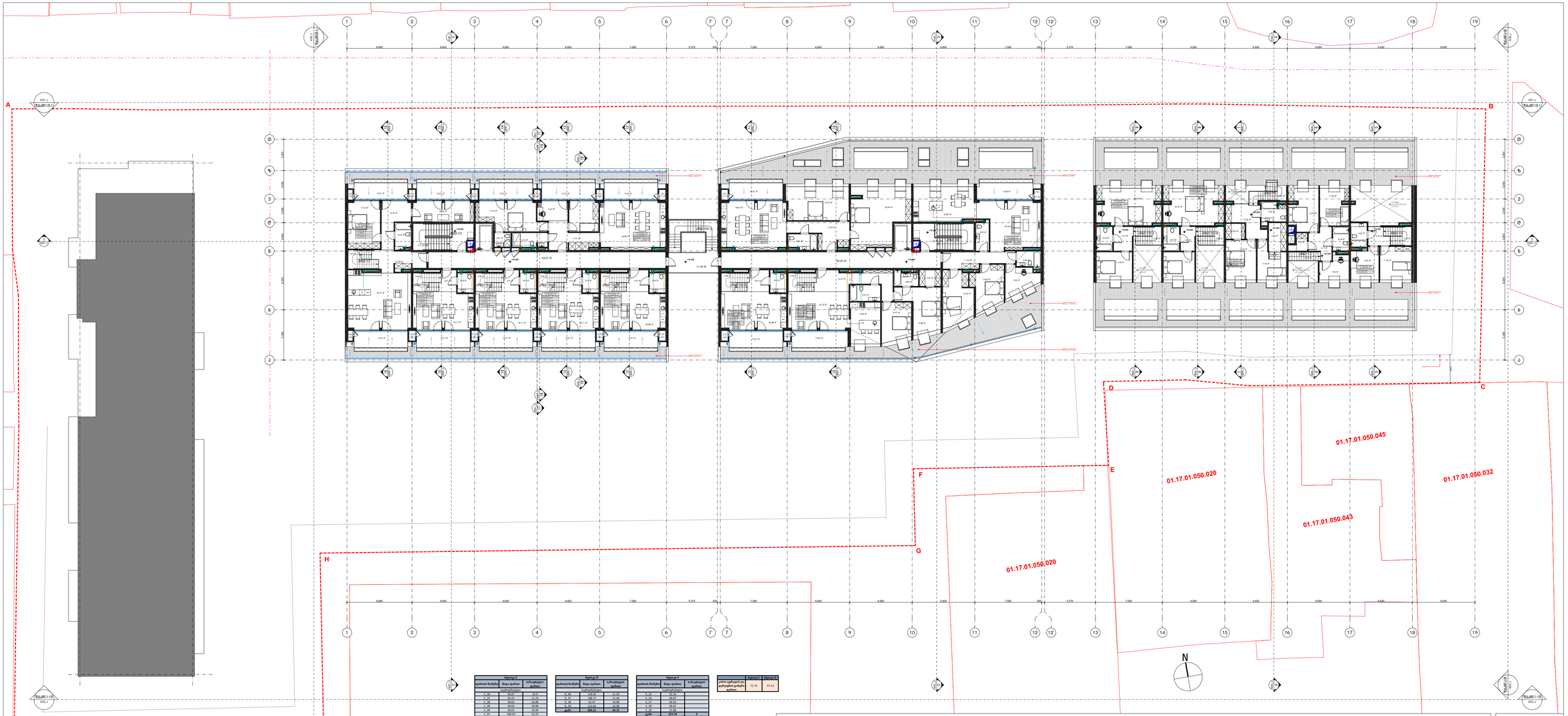

ბლოკი C		
ფასადის ნიშნული	ზიდვა ფანჯარა	საშუალებები ფანჯარა
საფეხურებები		
C_30	39.87	32.9
C_37	42.47	11.73
C_38	39.63	10.96
C_39	39.63	10.96
C_40	39.63	10.96
C_41	106.43	33.23
ჯამი:	367.62	110.74

ბლოკი D		
ფასადის ნიშნული	ზიდვა ფანჯარა	საშუალებები ფანჯარა
საფეხურებები		
D_36	118.53	11.35
D_37	108.77	11.44
D_38	42.47	10.98
D_39	114.64	10.98
ჯამი:	384.21	44.75

ბლოკი E		
ფასადის ნიშნული	ზიდვა ფანჯარა	საშუალებები ფანჯარა
საფეხურებები		
E_25	55.14	
E_26	69.97	
E_27	58.53	
E_28	58.62	
E_29	17.28	
ჯამი:	253.54	0

	ბლოკი C	ბლოკი D
ეზოს ეფექტის და ფერადების ფანჯარა ჯამი:	73.75	57.13

ინარეზირების აღნიშვნები:

ფარნების ტიპები

- ალბა-ფანტა ფარნები
- ფრონტ ფარნები
- ქანაობა ფარნები
- ფანტრა ფარნები: ფანჯრებიანი ფარნებიანი
- ფანტრა ფარნები: ფანჯრებიანი ალბიან ფრონტფარნიანი
- ფრონტ ფარნები: ფანჯრებიანი ფარნებიანი
- ფრონტ ფარნები: ფანჯრებიანი ალბიან ფრონტფარნიანი
- ბაგირი-ფანტა ფარნები

ეზოს ტიპები

- ეზიდან ეზამდე ეკან
- ეზიდან ეზამდე ეკან ფანჯრებით
- ეზიდან ეზამდე ეკან ფანჯრებით
- ეზიდან ეზამდე ეკან ფანჯრებით

სანიშნაო ასანაფრები

- ბაგირ-ფანტარი
- ბაგირ-ფანტარ
- ალბიანი ფარნი
- ალბიანი ფარნი ეიერანტეს ფარფარ და ნაბეჭდ ნაბეჭდებრივ
- ალბიანი ფარნი ეიერანტეს (ბაგირ-ფანტარ ფარფარ) ფანჯრებრივ ეიერანტეს
- ალბიანი (ბაგირ-ფანტარ) ფანჯრებრივ
- ალბიანი (ბაგირ-ფანტარ) ფანჯრებრივ
- ალბიანი (ბაგირ-ფანტარ) ფანჯრებრივ
- ალბიანი (ბაგირ-ფანტარ) ფანჯრებრივ
- ალბიანი (ბაგირ-ფანტარ) ეიერანტეს (ბაგირ-ფანტარ) (ბაგირ-ფანტარ) ფანჯრებრივ
- ალბიანი (ბაგირ-ფანტარ) ეიერანტეს (ბაგირ-ფანტარ) (ბაგირ-ფანტარ) (ბაგირ-ფანტარ)

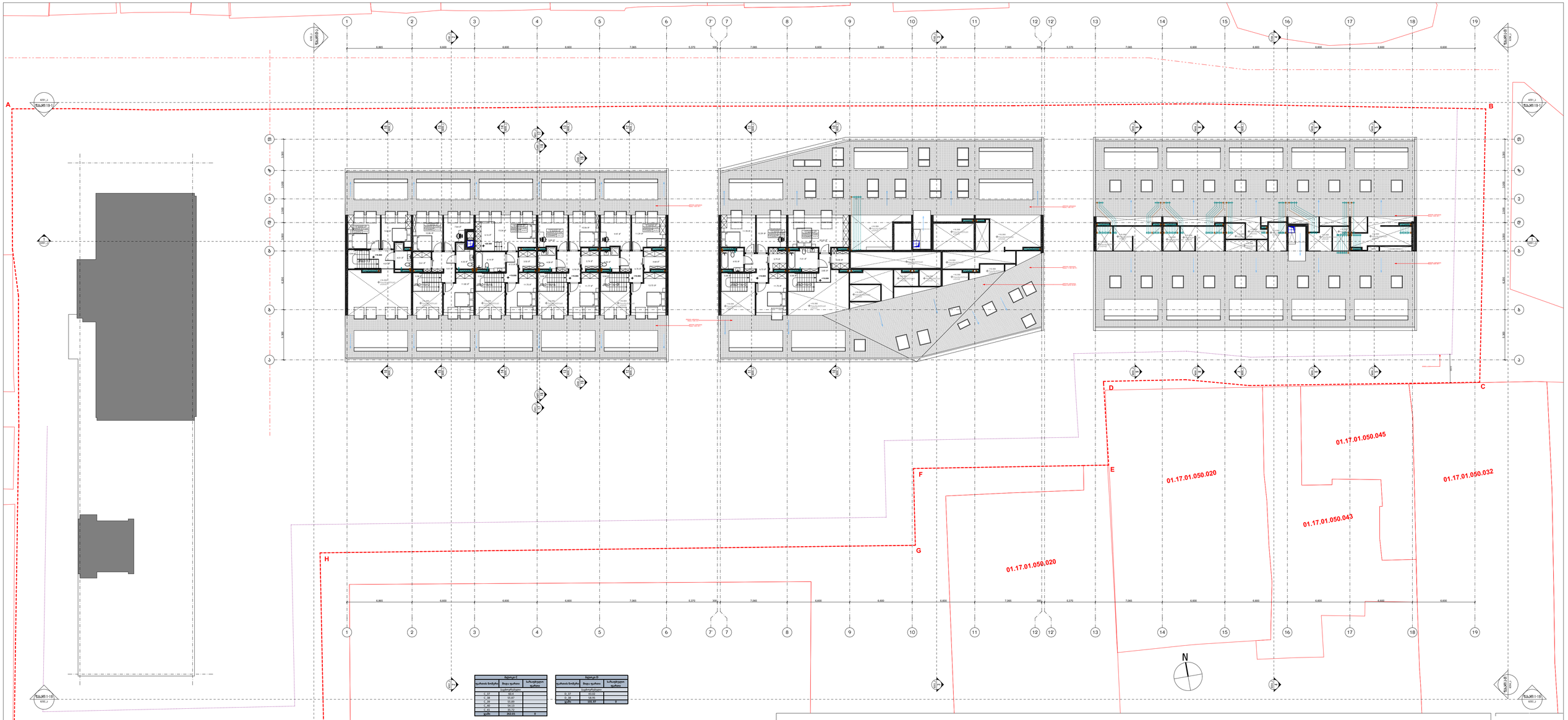

ბლოკი C		
ფართის ნომერი	ზოგი ფართი	საერთაშორისო ფართი
	საერთაშორისო	
C_37	60.4	
C_38	55.47	
C_39	54.89	
C_40	54.13	
C_41	29.72	
ჯამი:	252.61	0

ბლოკი D		
ფართის ნომერი	ზოგი ფართი	საერთაშორისო ფართი
	საერთაშორისო	
D_37	61.02	
D_38	58.65	
ჯამი:	119.67	0

ინარეკლების აღნიშვნები

ფარნების სახეები

E

კედლის ტიპები

- ალიპი ფასადის კედლები
- ალიპი კედლები
- ქვაბის კედლები
- ბეტონის კედლები: მონოლითური ფასადები
- ბეტონის კედლები: მონოლითური, ანაფარის ეროვნული ეკონომიკა
- ბეტონის კედლები: მონოლითური ფასადები
- ბეტონის კედლები: მონოლითური, ანაფარის ეროვნული ეკონომიკა
- რიგითი ბლოკის კედლები

კედლის ტიპები

- ეფექტიანობის კოდ ფასადებზე
- ეფექტიანობის კოდ ფასადებზე
- ეფექტიანობის კოდ
- ეფექტიანობის კოდ ფასადებზე

სანიშნაო სიმბოლოები

- ბაფერ ინსულაცია
- ბაფერ ფარფარი
- სარეზервო ფილა
- სარეზервო ფილა, ეფექტური ფარფარი და ნაბეჭდი ჩასაფენლი
- სარეზервო ფილა ეფექტიანობაზეა / მაგალითი ფასადებთან ეფექტიანი
- ეფექტიანობა / ეფექტიანობა ფასადებზეა
- ეფექტიანობა / ეფექტიანობა ფასადებზეა
- ეფექტიანობა ფარფარი
- ეფექტიანობა ფარფარი ბეტონი ბლოკებიანი
- ეფექტიანობა ფარფარი ალიპი / CLC და ბეტონ ბლოკებიანი
- ეფექტიანობა ფარფარი, ეფექტური ფარფარი და ნაბეჭდი ჩასაფენლი
- ეფექტიანობა ფარფარი ეფექტიანობაზეა / მაგალითი ფასადებთან ეფექტიანი
- ეფექტიანობა ფარფარი ეფექტიანობაზეა
- ეფექტიანობა ფასადებზე ეფექტიანობა, 150 მმ
- ეფექტიანობა ეფექტიანობა ეფექტიანობა, 150 მმ
- ეფექტიანობა ალიპ ფასადი, 150 მმ
- ეფექტიანობა ბლოკებიან ალიპ ფასადი, 150 მმ
- ეფექტიანობა ეფექტიანობა ალიპ ფასადი, 150 მმ
- ეფექტიანობა ეფექტიანობა ალიპ ფასადი / მაგალითი ფასადებთან ეფექტიანი

WERKRNUM

შპს „ალიბი ინვესტმენტ ჯორჯიაზე"	
ობიექტის: ბიზნეს ცენტრი	ინდექსი
ლოკაცია: ალიბი ინვესტ	სტ. 02.01.03(CAD)
ნომერი: C, D, E	
ალბომ: ინჟინერიული სერვისები	
ინჟინერიული სერვისები	
სახელი:	
ინჟინერიული სერვისი	
ფაზა:	
11/20	

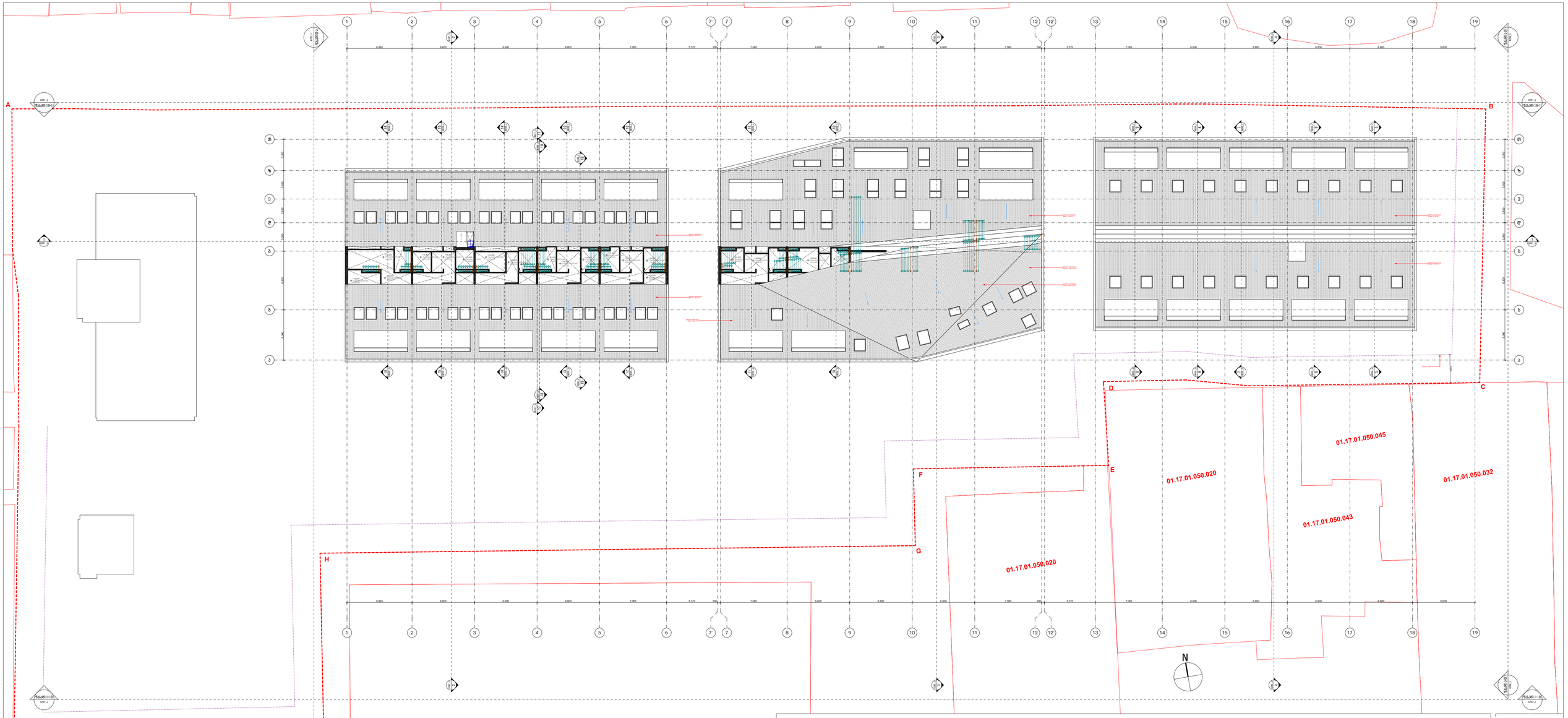

ინჟინრული აღნიშვნები

ბეტონის ზედაპირის სახეობები

E

ეკიპაჟის ბრაუნები

- ალბა-ფანერა ეკიპაჟი
- ფარეხი ეკიპაჟი
- ქვაბის ეკიპაჟი
- ანაბრის ეკიპაჟი: ბაბანაანაბრის ეკიპაჟები
- ანაბრის ეკიპაჟი: ბაბანაანაბრის ეკიპაჟი ეროვნულიბიბლიოთეკა
- ანაბრის ეკიპაჟი: ბაბანაანაბრის ეკიპაჟი
- ანაბრის ეკიპაჟი: ბაბანაანაბრის ეკიპაჟი
- ბაბანაანაბრის ეკიპაჟი

ეკიპაჟის ტიპები

- ეკიპაჟი ფანერის
- ეკიპაჟი ფანერის ფარეხზე
- ეკიპაჟი ფანერის ფარეხზე
- ეკიპაჟი ფანერის ფარეხზე

სარეზервო სიმბოლოები

- ბაბანა ინსტალაციები
- ბაბანა ინსტალაციები
- სარეზервო ბოლო
- სარეზервო ბოლო ეროვნული ბიბლიოთეკა ეროვნული ბიბლიოთეკა
- სარეზервო ბოლო ეროვნულიბიბლიოთეკა / ბაბანაანაბრის ეროვნული ეროვნული
- ბაბანაანაბრის ეროვნული ეროვნული
- ბაბანაანაბრის / ეროვნული ბიბლიოთეკა ბაბანაანაბრის
- საკანონმდებლო ბოლო
- საკანონმდებლო ბოლო ეროვნული ბიბლიოთეკა
- საკანონმდებლო ბოლო ინტ. ინ. ეროვნული ბიბლიოთეკა
- საკანონმდებლო ბოლო ეროვნული ეროვნული ინ. ეროვნული ბიბლიოთეკა
- საკანონმდებლო ბოლო ეროვნულიბიბლიოთეკა / ბაბანაანაბრის ეროვნული ეროვნული
- ეროვნული ეროვნული ინ. ეროვნული ბიბლიოთეკა
- ეროვნული ეროვნული ეროვნული ინ. ეროვნული ბიბლიოთეკა
- ეროვნული ეროვნული ეროვნული, ინ. ეროვნული
- ეროვნული ეროვნული ინ. ეროვნული, ინ. ეროვნული
- ეროვნული ბიბლიოთეკა ინ. ეროვნული, ინ. ეროვნული
- ეროვნული ეროვნული ინ. ეროვნული, ინ. ეროვნული
- ეროვნული ეროვნული ეროვნული ინ. ეროვნული ბიბლიოთეკა ეროვნული

WERKRNUM

შპეკინინის საკუთრება:	ინდივიდ.
კოშტოვა ანდრეა ეკატერინე	ს.კ. 01.01.03.0240
ნოდარ ლ. ნ. ბ.	
ეკიპაჟი -23.00 სარეზервო სარეზервო ბოლო	
ეროვნული ბიბლიოთეკა	
11.1120	

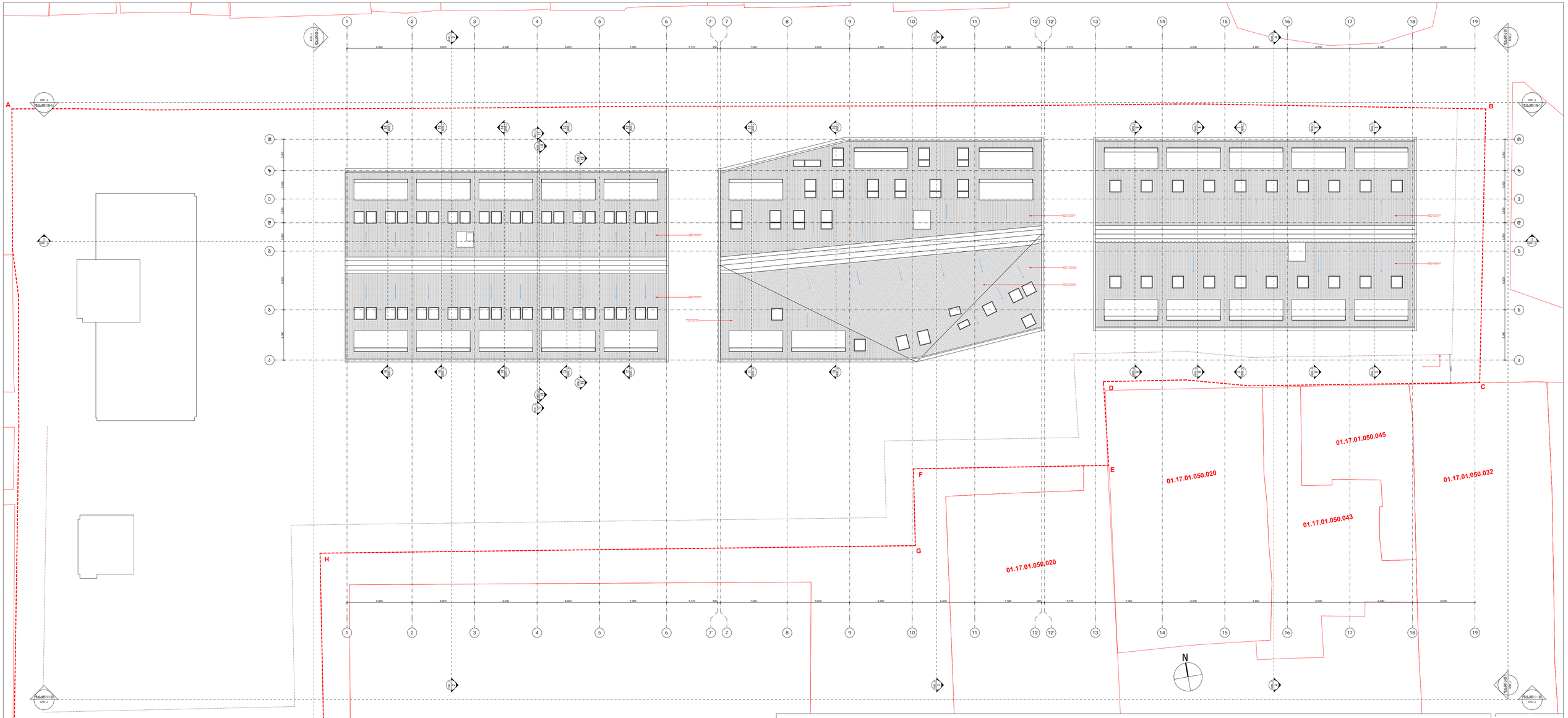

ინჟინრული აღნიშვნები

ბეტონის ბლოკები

- ალბა-ფაქრიკა ,ბლოკი
- ფორაკი ,ბლოკი
- ,ბლოკი ,ბლოკი
- ბეტონის ,ბლოკი: მაგნიტგამაძლი ალუმაქრი
- ბეტონის ,ბლოკი: მაგნიტგამაძლი ,ალუმაქრ ფრაიალეგიანი
- ფერადი ,ბლოკი: მაგნიტგამაძლი ალუმაქრი
- ფერადი ,ბლოკი: მაგნიტგამაძლი ,ალუმაქრ ფრაიალეგიანი
- ბაკანი-ბლოკი ,ბლოკი

ეკიპაჟის ბლოკები

- ეკიპაჟისმაგვარი კიბის
- ეკიპაჟისმაგვარი კიბის ფრაგმენტი
- ეკიპაჟისმაგვარი კიბის
- ეკიპაჟისმაგვარი კიბის ფრაგმენტი

სანიშნაო ასოებები

- ბაბუა ინტერიერი
- ბაბუა ინტერიერ
- აარმოდგენ ბეტონი
- აარმოდგენ ბეტონი ,ფორმაჟი ,ინოოერ ,ეა ,ეაეაეაეა ,ეაეაეაეაეა
- აარმოდგენ ბეტონ ,ფორმაჟეაეაეაეაეა / ,ბეაოეეე