შენობა-ნაგებობის უსაფრთხოების წესებთან შესაბამისობის ანალიზი

გამოყენებული წესები - **„შენობა-ნაგებობის უსაფრთხოების წესები“**

ჩამოთვალეთ შენობის დაკავებულებები და აღწერეთ თითოეული გამოყენება
სასაწყობო ჯგუფი **სწ-2** (ავტოსადგომები -3,00 ნიშნულზე)
სავაჭრო ჯგუფი **სვ** (მაღაზიები 0.00 და +3,60 ნიშნულებზე)
დამხმარე და სხვადასხვა დანიშნულების ჯგუფი **დს** (სატუმბო და წყლის რეზერვუარის ოთახი, 0.00 ნიშნულზე)
საქმიანი ჯგუფი **სქ (**საოფისე ფართი +6,80; +10,00 ნიშნულებზე)
საცხოვრებელი ჯგუფი **სც-1 (**სასტუმროს ნომრები +13,20; +16,40; +19,60; +22,80; +26,00; +29,20; +32,40; +35,60 და +38,80 ნიშნულებზე)
საცხოვრებელი ჯგუფი **სც-2 (**საცხოვრებელი ბინები +22,80; +26,00; +29,20; +32,40; +35,60 და +38,80 ნიშნულებზე)

კონსტრუქციის ტიპი:	
განსაზღვრეთ კონსტრუქციის არსებული შენობისთვის: მაგალითი: II-A, II-B, V-A, V-B	
განსაზღვრეთ კონსტრუქციის ტიპი ახალი შენობისთვის: მაგალითი: II-A, II-B, V-A, V-B	I-A
შერეული კონსტრუქციის შემთხვევაში მიუთითეთ ტიპები, რომელიც გამოყენებული იქნება, განსაზღვრეთ ტიპები და მათი მდებარეობა:	

სიმაღლის შეზღუდვები ცხრილი 503 -ის მიხედვით		
დაკავებულობები	**დასაშვები სართულიანობა**	**შემოთავაზებული სართულიანობა**
დამხმარე და სხვადასხვა დანიშნულების ჯგუფი **დს**	**შეუზღუდავი**	1
სავაჭრო ჯგუფი **სვ**	**შეუზღუდავი**	2
სასაწყობო ჯგუფი **სწ-2**	**შეუზღუდავი**	1
საქმიანი ჯგუფი **სქ**	**შეუზღუდავი**	2
საცხოვრებელი ჯგუფი **სც-1**	**შეუზღუდავი**	9

საცხოვრებელი ჯგუფი **სც-2**	**შეუზღუდავი**	7
	დასაშვები სიმაღლე	**შემოთავაზებული სიმაღლე**
საერთო სიმაღლე =	**შეუზღუდავი**	**43.50**
მიწის ზემოთ სართულის რაოდენობა	**13 სართული**	

ფართობის შეზღუდვები ცხრილი 503 -ის მიხედვით		
დაკავებულობები	**დასაშვები ფართობი**	**შემოთავაზებული ფართობი**
დამხმარე და სხვადასხვა დანიშნულების ჯგუფი **დს**	**3300**	**573.0მ2**
სავაჭრო ჯგუფის **სვ**	**შეუზღუდავი**	**1590**
სასაწყობო ჯგუფი **სწ-2**	**7340**	**1690**
საქმიანი ჯგუფი **სქ**	**შეუზღუდავი**	**1540**
საცხოვრებელი ჯგუფი **სც-1**	**შეუზღუდავი**	**1515**
საცხოვრებელი ჯგუფი **სც-2**	**შეუზღუდავი**	**800**
იატაკის საერთო ფართობი =	**19400 კვ.მ**	
იატაკების რაოდენობა =	**13**	
შენობის საერთო ფართობი =	**21400 კვ.მ**	

გარე კედლის ცეცხლმედეგობისა და ღიობისადმი მოთხოვნები ცხრილების 602-ის და 705.8 -ის მიხედვით									
გარე კედელი (ღერძებში)	**ხანძარსაწინააღმდეგო მანძილი** (მეტრი)	**ცეცხლმედეგობის ხარისხი** (საათი)		**კედლის ღიობების ფართობი** (კედლის %)					
				დასაშვები			**გათვალისწინებული**		
		მოთხოვნილი	**გათვალისწინებული**	**დაცული**	**დაუცველი საშხეფებით**	**დაუცველი**	**დაცული**	**დაუცველი საშხეფებით**	**დაუცველი**
“11-7“ (0,00-დან 11,20 ნიშ. ჩათვლით)	8,25	2	2	შეუზღუდავი	შეუზღუდავი	70%	-	აკმაყოფილებს	-

“11-7“ (14,40 ნიშ. დან ზევით)	9-ზე მეტი	0	2	შეუზღუდავი	შეუზღუდავი	შეუზღუდავი	-	აკმაყოფილებს	-
„ა-ლ“ (სვ დაკავებულობებში)	<1	2	2	დაუშვებელი	დაუშვებელი	დაუშვებელი	-	აკმაყოფილებს	-
„ა-ლ“ (დანარჩენ დაკავებულობებში)	<1	1	2	შეუზღუდავი	შეუზღუდავი	შეუზღუდავი	-	აკმაყოფილებს	-
„7-11“	9-ზე მეტი	0	2	შეუზღუდავი	შეუზღუდავი	შეუზღუდავი	-	აკმაყოფილებს	-
„ლ-ა“ (სვ დაკავებულობებში)	<1	2	2	დაუშვებელი	დაუშვებელი	დაუშვებელი	-	აკმაყოფილებს	-
„ლ-ა“ (დანარჩენ დაკავებულობებში)	<1	1	2	შეუზღუდავი	შეუზღუდავი	შეუზღუდავი	-	აკმაყოფილებს	-

ხანძრისაგან დაცვის სისტემებისადმი მოთხოვნები								
დაკავებულობები/სივრცეები/გასასვლელი საშუალებები	ავტოსაშველეფი სისტემა	ალტერნატიული ავტომატური ცეცხლსაქრობი სისტემები	სახანძრო განგაშისა, კვამლაღმომჩენი და ცეცხლაღმომჩენი სისტემები	სახანძრო მილდგარების სისტემები	კვამლის საკონტროლო სისტემები	ხელის ცეცხლმაქრები	საავარიო განგაშის სისტემები	ჰაერის განიავების სისტემა
დამხმარე და სხვადასხვა დანიშნულების ჯგუფი დს	კი	არა	კი	კი	-	კი	არა	
საქმიანი ჯგუფი	კი	არა	კი	კი	-	კი	არა	

სასაწყობო ჯგუფი სწ-2	კი	არა	კი	კი		კი	არა	
საცხოვრებელი ჯგუფი სც-1	კი	არა	კი	კი		კი	არა	
საცხოვრებელი ჯგუფი სც-2	არა	არა	კი	კი		კი	არა	
კიბის უჯრედი					-			კი (ბუნებრივი)
ლიფტები					-			კი (ბუნებრივი)
სახანძრო-სამაშველო სამსახურის მიერ გამოსაყენებელი მისაერთებლები				კი				
სახანძრო ტუმბოები და წყლის რეზერვუარი (განთვსებულია 0,00 ნიშნულზე)				კი				

თითოეული სართულიდან გასასვლელი საშუალება									
სართულები	დაკავებულობა და დაკავებულობის დატვირთვის ჯამური მაჩვენებელი	მოთხოვნილი გასასვლელების/გასასვლელთან მისადგომის რაოდენობა	გათვალისწინებული გასასვლელების/გასასვლელთან მისადგომის რაოდენობა და ტიპი	გასასვლელი საშუალებების სიგანე(მეტრი)					
				გზა-კიბეები		დერაფანი,		გასასვლელის გზა-კარი	
				მოთხოვნილი	გათვალისწინებული	მოთხოვნილი	გათვალისწინებული	მოთხოვნილი	გათვალისწინებული
მიწის დონის -1 სართული	სწ-2 (დ.დ. 95)	2	2 გასასვლელის გზა-კიბე 1 გასასვლელი გზა-კარი	1.10 (თითო)	1.20 (თითო)	1,20	-	0.82 (თითო გზა-კარი)	3,00

პირველი სართული	სვ (დ.დ.395) დს (დ.დ. 2)	2 (თითოეულს) 1	2 გასასვლელი გზა-კარი 1 გასასვლელი გზა-კარი	1.10 (თითო)	1.20 (თითო)	1,20	2,10	0,82 (თითო გზა-კარი)	0,88 (თითო გზა-კარი) 0,88 (თითო გზა-კარი)
მე-2 სართული	სვ (დ.დ. 283)	2	3 გასასვლელის გზა-კიბე	1.10 (თითო)	1.20 (თითო)	1,20	3,40	0.82 (თითო გზა-კარი)	0.88 (თითო გზა-კარი)
მე-3 სართული	სქ (დ.დ-127)	2	3 გასასვლელის გზა-კიბე	1.10 (თითო)	1.20 (თითო)	1,20	1,20	0.82 (თითო გზა-კარი)	0.88 (თითო გზა-კარი)
მე-4 სართული	სქ (დ.დ-105)	2	2 გასასვლელის გზა-კიბე	1.10 (თითო)	1.20 (თითო)	1,20	1,50	0.82 (თითო გზა-კარი)	0.88 (თითო გზა-კარი)
მე-5 სართული	სც-1 (დ.დ-52)	2	2 გასასვლელის გზა-კიბე	1.10 (თითო)	1.20 (თითო)	1,20	1,50	0.82 (თითო გზა-კარი)	0.82 (თითო გზა-კარი)
მე-6 სართული	სც-1 (დ.დ-52)	2	2 გასასვლელის გზა-კიბე	1.10 (თითო)	1.20 (თითო)	1,20	1,50	0.82 (თითო გზა-კარი)	0.82 (თითო გზა-კარი)

მე-7 სართულიდან მე-13 სართულის ჩათვლით	სც-1 (დ.დ-26) სც-2 (დ.დ. 33)	2	2 გასასვლელის გზა-კიბე	1.10 (თითო)	1.20 (თითო)	1,20	1,50	0.82 (თითო გზა-კარი)	0.88 (თითო გზა-კარი)

დაკავებულობები/სივრცეები/გასასვლელი საშუალებები	ბუნებრივი განიავება	ხელოვნური განიავება
სავაჭრო ჯგუფი სვ საქმიანი ჯგუფი სქ საცხოვრებელი ჯგუფი სც-1 საცხოვრებელი ჯგუფი სც-2	კი	
დამხმარე და სხვადასხვა დანიშულების ჯგუფი დს (0,00 ნიშნულზე)		კი
სასაწყობო ჯგუფი სწ-2		კი
კიბისუჯრედი	კი	
ლიფტები	კი	
დერეფანი	კი	
ვესტიბიული	კი	

წყალსადენი სისტემის ფიქსირებული მოწყობილობების რაოდენობა

ცხრილი 1602.1-ის მიხედვით

სართულები	დაკავებულობა და დაკავებულობის დატვირთვის ჯამური მაჩვენებელი	ფიქსირებული მოწყობილობები(ცალი)											
		უნიტაზი		ტუალეტის ხელსაბანები		აბაზანა/შხაპი		სასმელი წყლის ფანტანი		სამომსახურეო ნიჟარა		სამზარეულოს ნიჟარა	
		მოთხოვნილი	გათვალისწინებული	მოთხოვნილი	გათვალისწინებული	მოთხოვნილი	გათვალისწინებული	მოთხოვნილი	გათვალისწინებული	მოთხოვნილი	გათვალისწინებული	მოთხოვნილი	გათვალისწინებული
0,00 და +4,80 ნიშნულები	სვ (დ.დ. 395) დს (დ.დ. 2)	2	6	2	9	-	-	1	1	1	1	-	-
+8,00 და +11,20 ნიშნულები	სქ (დ.დ- 232)	9	9	5	5	-	-	1	1	1	1	-	-
+14,40 დან +38,80 ნიშნულის ჩათვლით	სც-1 (დ.დ-155)	1 (თითოეულს)	1 (თითოეულს)	1 (თითოეულს)	1 (თითოეულს)	1 (თითოეულს)	1 (თითოეულს)	-	-	1	1	-	-
+20,80 დან +38,80 ნიშნულის ჩათვლით	სც-2 (დ.დ-167)	1 (თითოეულს)	1 (თითოეულს)	1 (თითოეულს)	1 (თითოეულს)	1 (თითოეულს)	1 (თითოეულს)	-	-	1	1	-	-

		ГД.Э.Ц. "ЭАЗЗОГМБО"	
ҳОЛОЭДФЬМОЛО	ӘДЬЭЛОЭЭ	Д. ОЭЛОҲСОЬО, ЬМЗЭ.ҳОЄҲМЗЮ, „ДОҲСОЭЛОЭЭЛОЭ"	
ЭЛ.ЭЗФЬМОЛО	ЄЬЗЭЬЄЬОЭЭ	ҲЗЭЭЛЬЭЭЛЬ ЭЬҲЛОЬОЭЭЗЭЭЗЭЭҲОЬ Д. №1 Ь/Э 01.72.14.055.195	
ЭЭЭЭЬЛЭЭҲЭ	Э.ЭЭЭОЭЭЭЭҲО		
ЭЭЭЭЬФЬЎЬЭ	ӘДЬЭЛОЭЭ	Э 1:100	ЬФЭЄЮЭ ЭЭЛЄЭ. ЭЭЛЄЭ.
		ЭЭЭЭЭ -3.00 ЄОЭЄЭЭҲЧЭ	Л.
			№.ЭЭЄЭЭЭ.ЭЭ

ЭЭЭЭЭ -3.00 (432.35) ЄОЭЄЭЭҲЧЭ

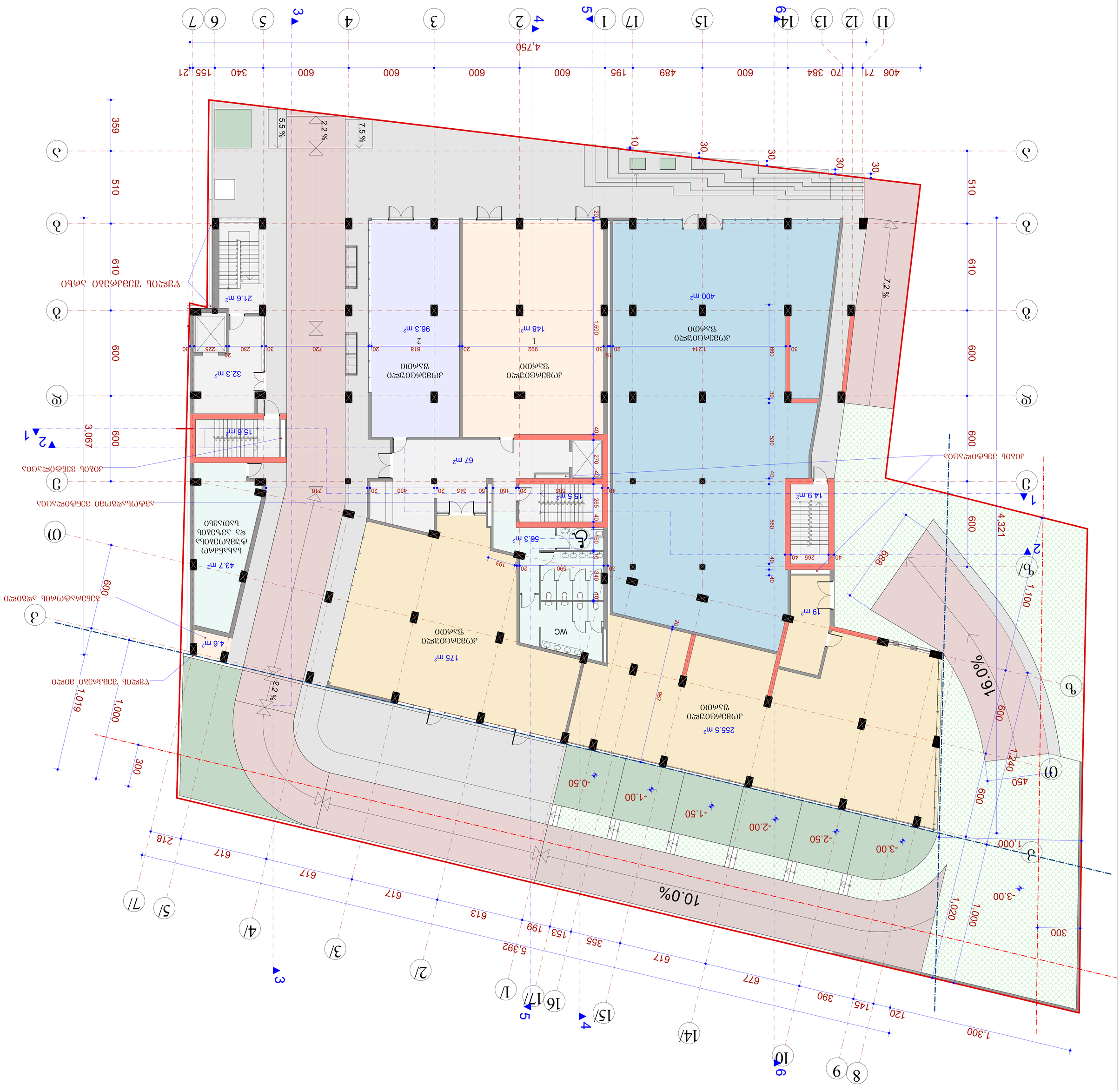

ձևանում 0.00 (435.35) մակարդակ

			ՀՁ.Հ.Լ. "ԱՎՇՈՒՄՈՎ"
ջրամատակարարում	գլխավոր մասնագետ	Հ. ՄԱՆՈՒԿՅԱՆ, ԱՄՆՋՈՒՄՈՎԱ, "ԲՈՒՄՈՒՆՅՈՒՆՅԱՆ" ՊՐՈՅԵԿՏԱՅԻ ՀԵՄԱՄՄՈԲՈՒՆՅՈՒԹԻ Հ. №1 Ա/Ձ 01.72.14.055.195	
նախագծային	գլխավոր մասնագետ	Ն.ՆԱՆՈՒՇՅՈՒՆ	
գլխավոր գծագրող	գլխավոր մասնագետ	Ն.ՆԱՆՈՒՇՅՈՒՆ	
			ձևանում 0.00 մակարդակ
			ալբ.
			ալբոմի N

			ვ.ა.ს. "აგფიი(ოგი"	
ფიიკვძფოძი		გჩსაიი	კ. იჩაიჯჯიი, სოფვ.ფიჯოიი, „ბიჯჯიიაიიძაიი", ჯფოიიაიიძაიიფიი ბ. №1 ს/კ 01.72.14.055.195	
ჯძ.აჭფოძი		ნსჭიიძიი		
ვიიაძძოჯჯი		გ.აჯიიაიიფიი		
ვიიაძოფოძაა		გჩსაიი	გ 1:100	სნაჯფაა
				ძ.
			ვიიგვა 3.60 ბიიბვჯჯფუვ	
				ფაჯჯიიაა №

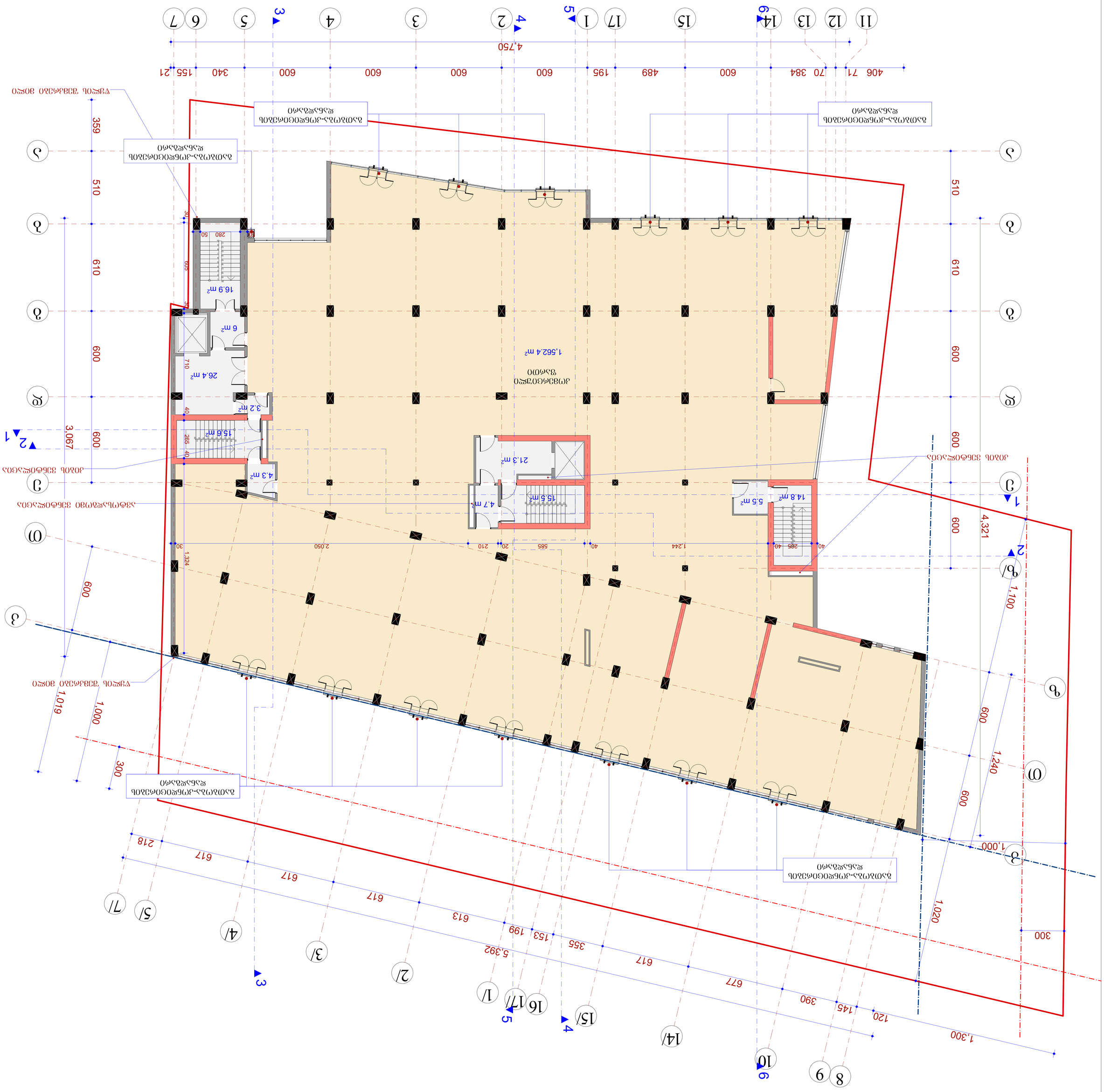

			ვ.ა.ს. "აბფიიმნი"	
ფიიგძფცოი		ვმნაიიი	პ. იპიოფფიიი, სოვვ.ფიიჩოიი, „ნიფფიპიიიიპიპიი“	
პოიიიიიი		ნსპიიიიი	ფიიპიიიიფფიიიიიიიიიფიიი პ. №1	
ვიიპსიიიფფა		ვ.აპპიიიიიფფიი	ს/პ 01.72.14.055.195	
ვიიპსიიიიიიიიი

			ზ.ა.ს. "ავფიტი"	
ფილიალი		შპს „ტრანსგაზი“, ავტოგასამართი სადგური №1 ს/ა 01.72.14.055.195		
პროექტის ხელმძღვანელი				
არქიტექტორი				
კონსტრუქციები				

		ვ.ა.ს. "აბფიოსი"	
ფიდვამცოფი	გმბაიიმ	პ. ისიფფიის, სოვ.ფიჯოსფი, „ნიფფაიბაბ აბფცოსიმიბაიშიფი ფიის" პ. №1 ს/პ 01.72.14.055.195	
ვმ.აიცფოი	ნ.სპიიმიშ		
ვიიაიძვფა	ვ.აბაიშიფი		
ვიიაიმჯფა	გმბაიიმ	1:100	სტაგე. ვიძიგ. ვიძიგა.
		ბიიბა აიიფაიიფ 13.20 ნიშნვფფაფ	ფა.
			ფაბვიის №1

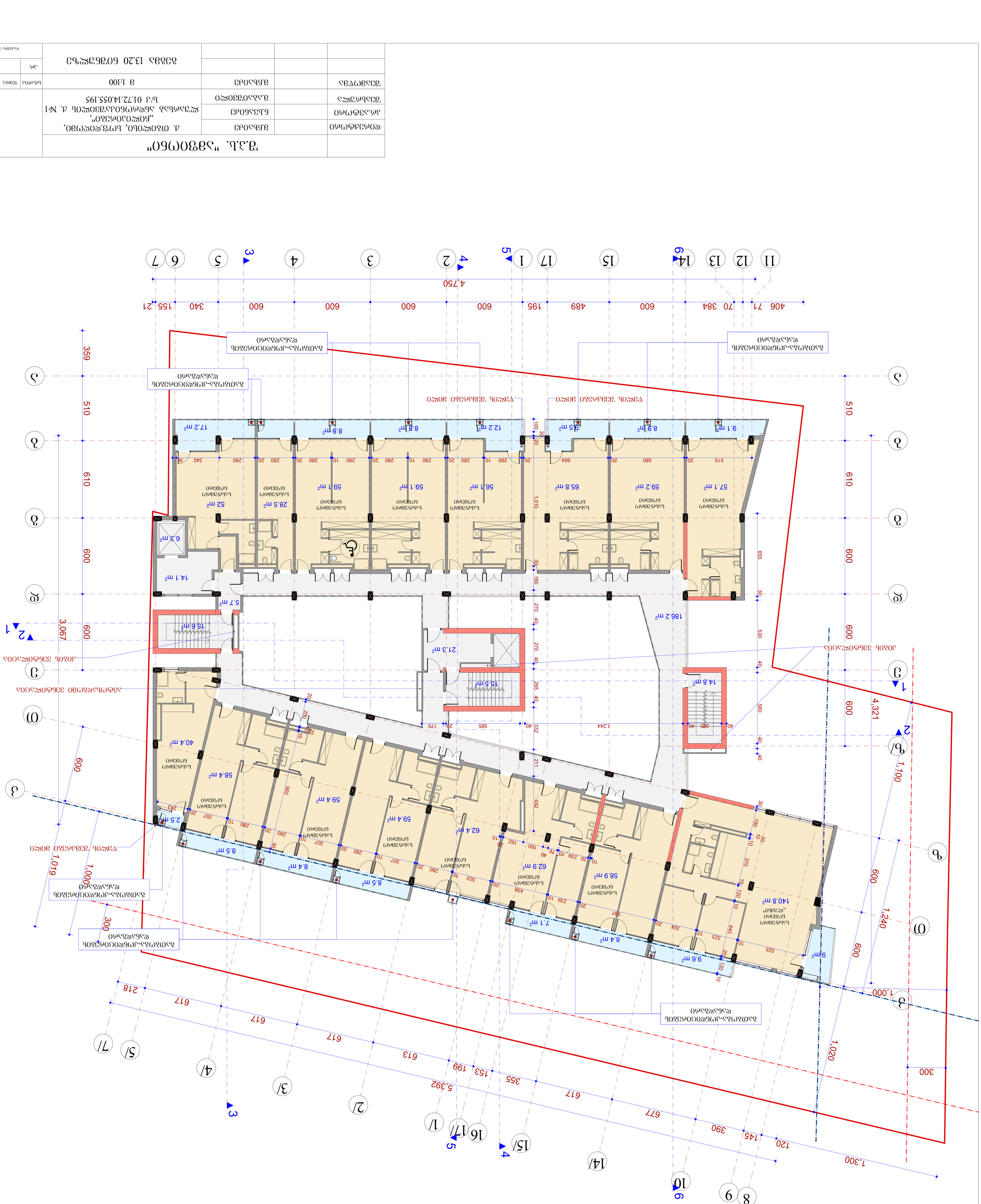

		ვ.ა.ს. "აბფიოსნი"	
ფიოლეძფოლი	ვმრძნიდ	კ. ოპიფლლიი, სოვვ.ფიჲლოვი, „ნიფლიაიოლიი ბაბფოსოლეიი ჯლფოსოლეიფიი ნ. №1 ს/კ 01.72.14.055.195	
ეოლ.ეეძფოლი	ნსსრნიდ		
ვიიაიოლეიფი	გ.აბაიოვიეიფიი		
ვიეაიძოლეი	ვმრძნიდ	1:100	ხძაფიაა.
		ვიეაბ აბ 16.40 ნივნეიფფიე	ფაანიაა №.

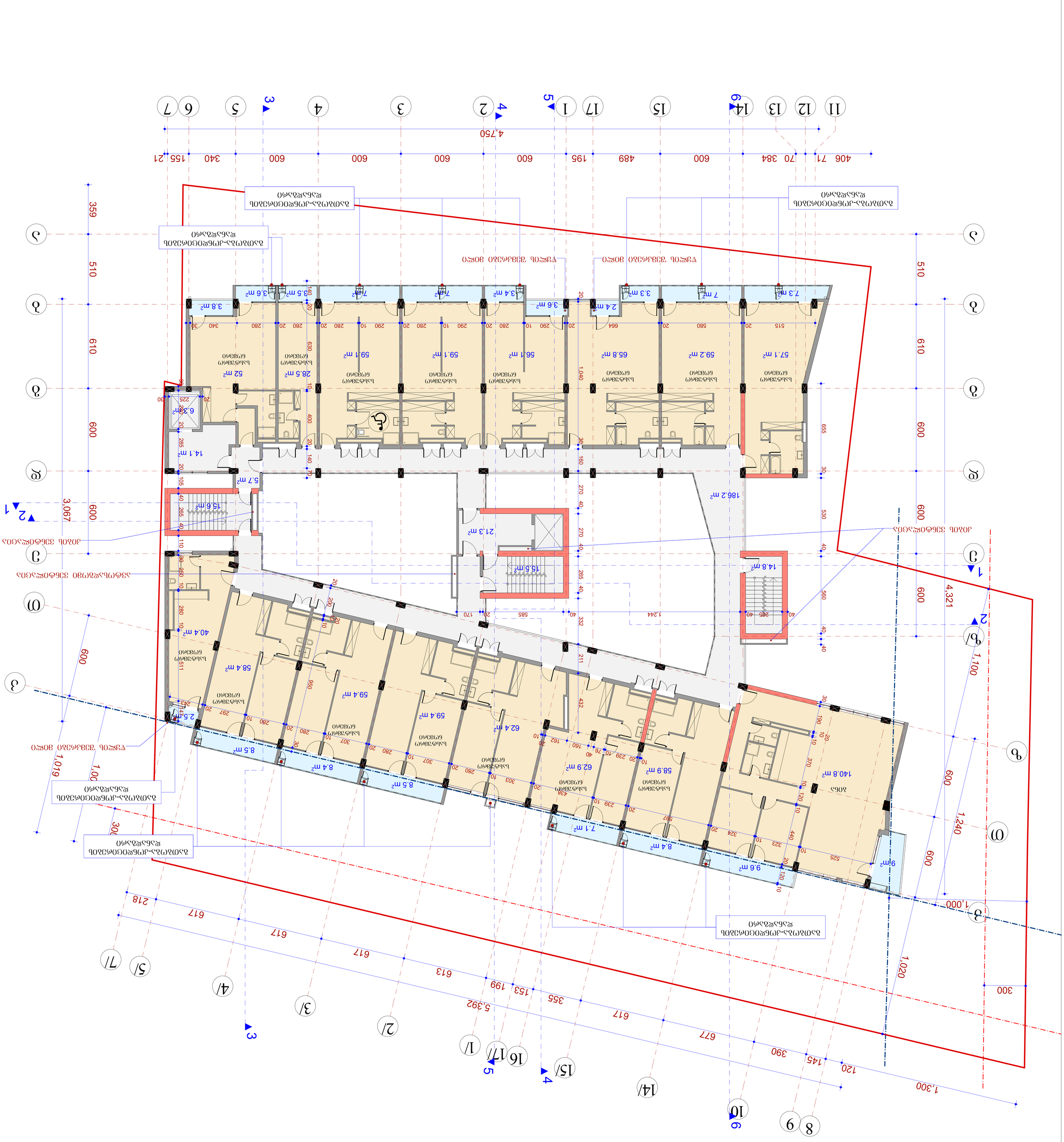
ბაიმიფაა-კოფიფიიოლეიიოლი ფაიიიფაიი
ბაიმიფაა-კოფიფიიოლეიიოლი ფაიიიფაიი
ეიფიი ოიიიაიიიიი ფიიეი
ეიფიი ოიიიაიიიიი ფიიეი
კიიაიი ვიიეიიიიიი ეიიიიიიიიი
კიიაიი ვიიეიიიიიი ეიიიიიიიიი
ეიიიიიიიიი ოიიიაიიიიი
ეიიიიიიიიი ოიიიაიიიიი
ეიიიიიიიიი ოიიია

		ვ.ა.ს. "ასგუთ(ონი"	
ფიონაქტონი	ვმხაონი	პ. ტიიფლიონ, სოვ.ფიტლოთი, „ნიფლიაონაქიი", ქოჯასმსაქ ასფონტნაისვითფიის პ. №1 სა/პ 01.72.14.055.195	
პონ.ასტფოთი	ნსპნაონი		
ჯიაასონვითფი	ვ.აასაონვითფიი		
ვიაასტოთ(ვა	ვმხაონი	ვ 1:100	სტანდ. ფეხი
			ათ.
		ჩიიმა 19.60 ნიიჩვფიფყნვ	ფაისიის №:

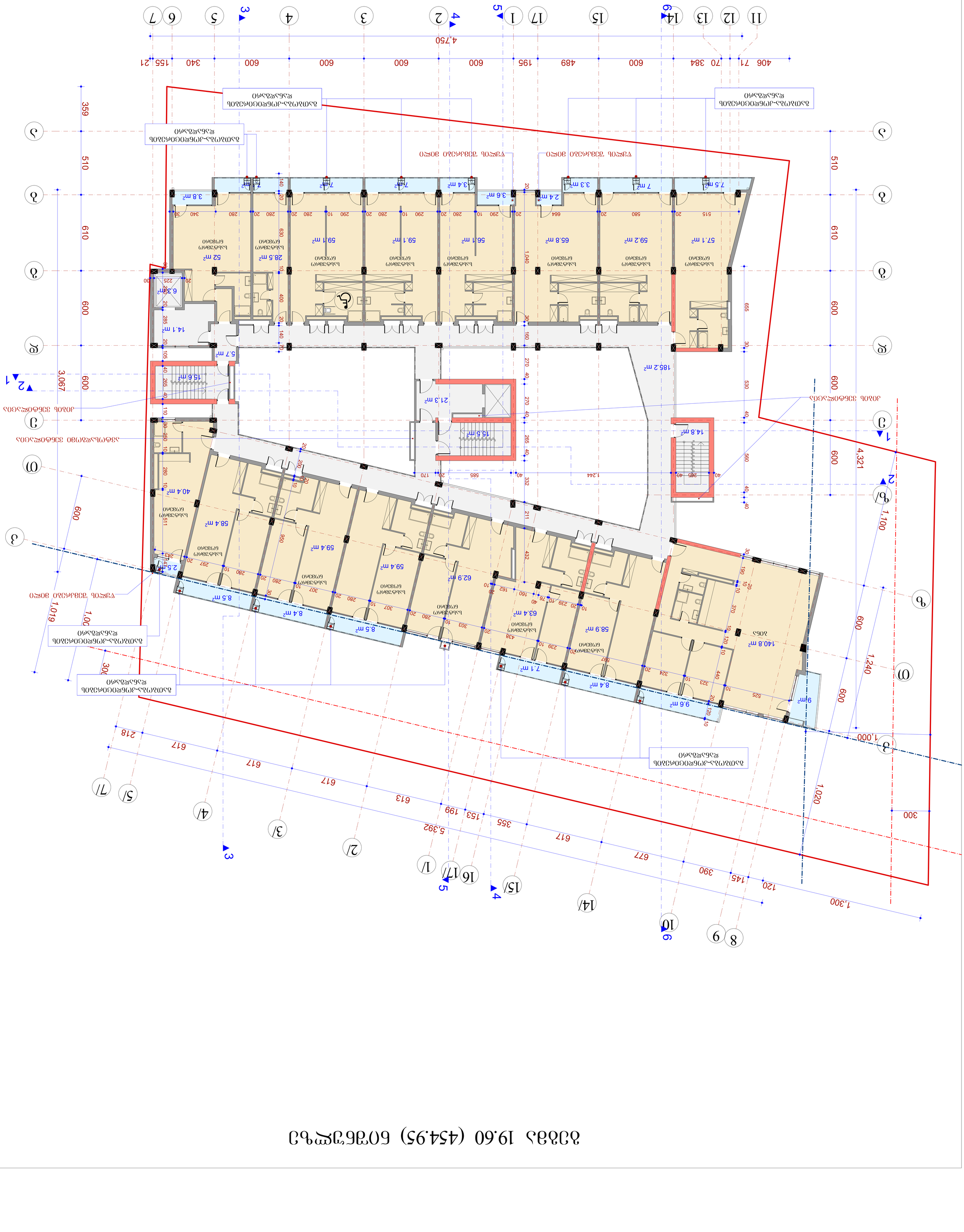

		ვ.ე.ს. "ᲡᲐᲜᲘᲛᲔᲠ"	
ᲛᲝᲛᲖᲐᲓᲔᲑᲘᲡ ᲜᲝᲛᲔᲠᲘ	ᲐᲠᲥᲘᲢᲔᲥᲢᲣᲠᲣᲚᲘ ᲜᲐᲬᲘᲚᲘ	ᲓᲐᲛᲙᲕᲔᲗᲘᲚᲘ ᲡᲐᲛᲨᲔᲜᲔᲑᲚᲝ ᲞᲠᲝᲔᲥᲢᲘ „ᲑᲝᲡᲢᲝᲜᲘᲡ ᲡᲐᲔᲠᲗᲐᲨᲝᲠᲘᲡᲝ ᲪᲔᲜᲢᲠᲘ“ ᲛᲓᲒᲐᲠᲝᲑᲐ ᲡᲐᲥᲐᲠᲗᲕᲔᲚᲝᲡ ᲛᲣᲜᲘᲪᲘᲞᲐᲚᲘᲢᲔᲢᲨᲘ ᲥᲣᲗᲐᲘᲡᲘ, ᲐᲦᲛᲐᲨᲔᲜᲔᲑᲚᲘᲡ ᲥᲣᲩᲐ ᲜᲝ.1 ს/კ 01.72.14.055.195	
ᲒᲔᲜᲔᲠᲐᲚᲣᲠᲘ ᲒᲔᲒᲛᲐ		ᲐᲠᲥᲘᲢᲔᲥᲢᲣᲠᲣᲚᲘ ᲜᲐᲬᲘᲚᲘ	
ᲡᲐᲛᲨᲔᲜᲔᲑᲚᲝ ᲒᲔᲒᲛᲐ		ᲐᲠᲥᲘᲢᲔᲥᲢᲣᲠᲣᲚᲘ ᲜᲐᲬᲘᲚᲘ	
ᲛᲐᲡᲨᲢᲐᲑᲘ		1:100	ᲤᲝᲠᲛᲐᲢᲘ A3
			ᲤᲣᲠᲪᲚᲘᲡ ᲜᲝ.
		ᲐᲮᲐᲚᲘ 22.80 ᲒᲠᲐᲓᲣᲡᲘᲡ ᲪᲔᲚᲡᲘᲣᲡᲘ	

ᲐᲮᲐᲚᲘ ᲨᲔᲛᲝᲓᲘᲡᲐᲮᲔᲑᲐ ᲞᲚᲐᲜᲘᲗ ᲓᲐᲒᲔᲒᲛᲘᲚᲘ ᲡᲐᲛᲨᲔᲜᲔᲑᲚᲝᲡ ᲐᲠᲥᲘᲢᲔᲥᲢᲣᲠᲣᲚᲘ ᲜᲐᲬᲘᲚᲘᲡ

			ზ.ა.ს. "ავთომეი"	
ფილიალი		შპს „ბიზნეს ცენტრი ვაკე“		
პროექტის ხელმძღვანელი		ნ.ბერიძე		
მთავარი ინჟინერი		ნ.ბერიძე	ქ. თბილისი, ვაკე-საბურთალოს რაიონი, ზ. ჭავჭავაძის გამზირი №1	
მთავარი არქიტექტორი		ნ.ბერიძე		
ტექნიკური ზედამხედველი		შპს „ბიზნეს ცენტრი ვაკე“	1:100	
				ცვლილება №1
				ცვლილება №2

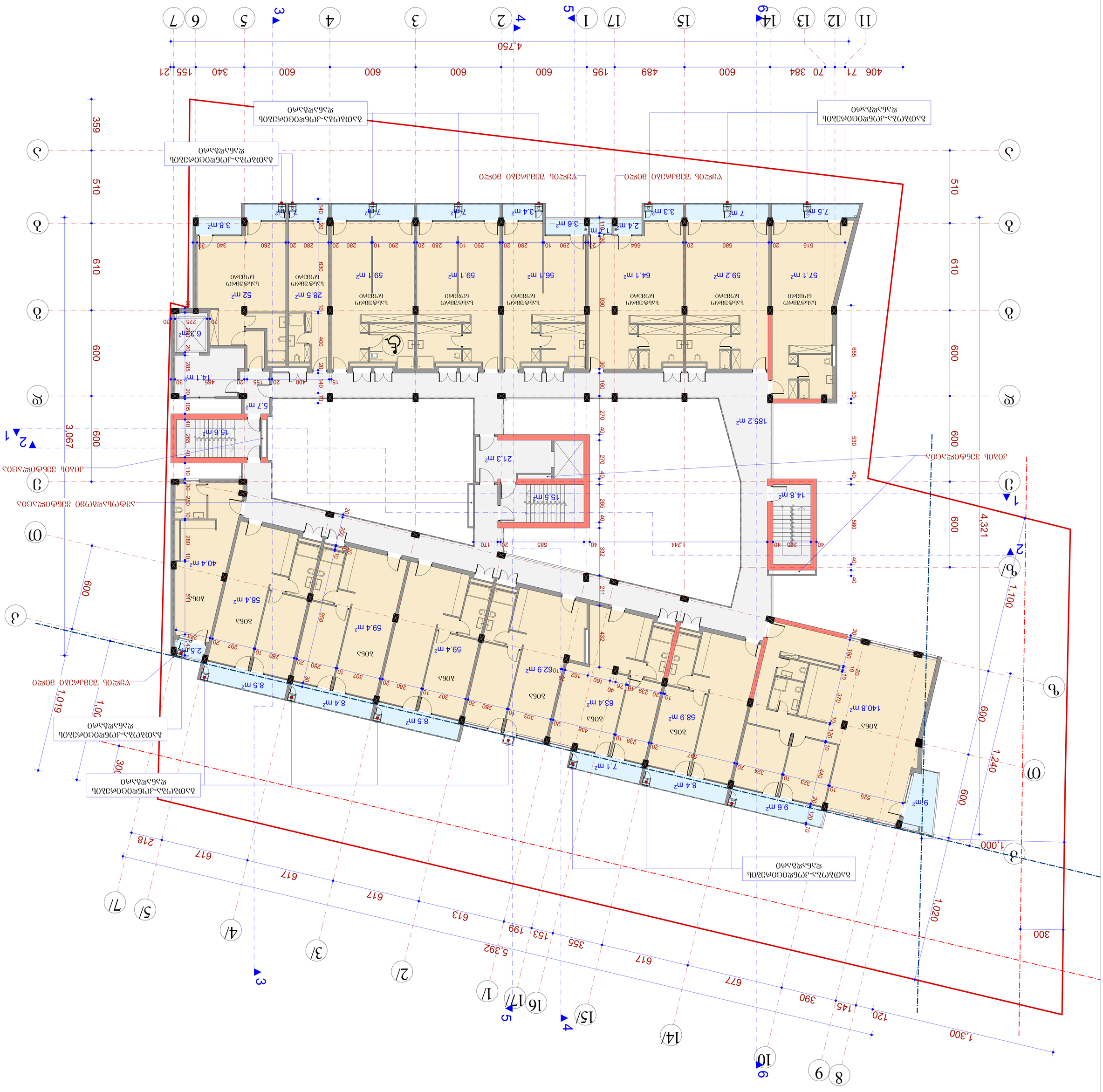
ზ.ა.ს. "ავთომეი"
ქ. თბილისი, ვაკე-საბურთალოს რაიონი, ზ. ჭავჭავაძის გამზირი №1
ს/კ 01.72.14.055.195
შპს „ბიზნეს ცენტრი ვაკე“
ფილიალი
პროექტის ხელმძღვანელი
ნ.ბერიძე
მთავარი ინჟინერი
ნ.ბერიძე
მთავარი არქიტექტორი
ნ.ბერიძე
ტექნიკური ზედამხედველი
შპს „ბიზნეს ცენტრი ვაკე“
1:100
ცვლილება №1
ცვლილება №2
ქ. თბილისი, ვაკე-საბურთალოს რაიონი, ზ. ჭავჭავაძის გამზირი №1
ს/კ 01.72.14.055.195
ზ.ა.ს. "ავთომეი"
ფილიალი
პროექტის ხელმძღვანელი
მთავარი ინჟინერი
მთავარი არქიტექტორი
ტექნიკური ზედამხედველი
ცვლილება №1
ცვლილება №2
1:100
ზ.ა.ს. "ავთომეი"
ქ. თბილისი, ვაკე-საბურთალოს რაიონი, ზ. ჭავჭავაძის გამზირი №1
ს/კ 01.72.14.055.195
ფილიალი
პროექტის ხელმძღვანელი
ნ.ბერიძე
მთავარი ინჟინერი
ნ.ბერიძე
მთავარი არქიტექტორი
ნ.ბერიძე
ტექნიკური ზედამხედველი
შპს „ბიზნეს ცენტრი ვაკე“
1:100
ცვლილება №1
ცვლილება №2

გეგმა 29.20 (464.55) ნიშნულზე

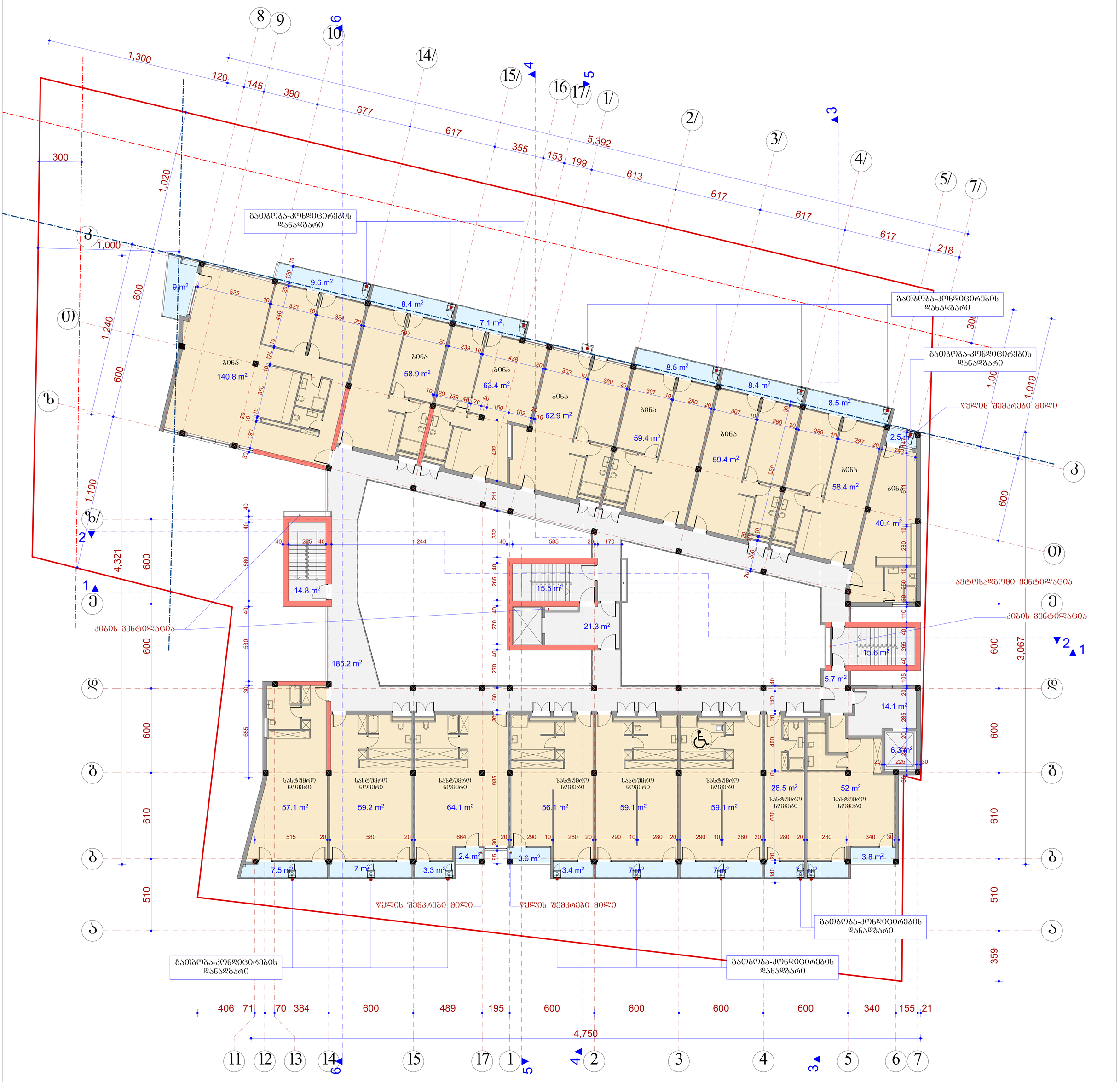

	შ.პ.ს. "ამფიონი"					
დირექტორი		მ.ჩხაიძე	ქ. თბილისი, სოფ.დიღომი, „ჩილიპირები", ლუარსაბ ანდრონიკაშვილის ქ. №1 ს/კ 01.72.14.055.195			
პრ.ავტორი		ნ.სვანიძე				
შეასრულა		მ.აბაიშვილი				
შეამოწმა		მ.ჩხაიძე	მ 1:100	სტადია	ფურც.	ფურც.რ.
			გეგმა 29.20 ნიშნულზე	პრ.		
				დაკვეთა №		

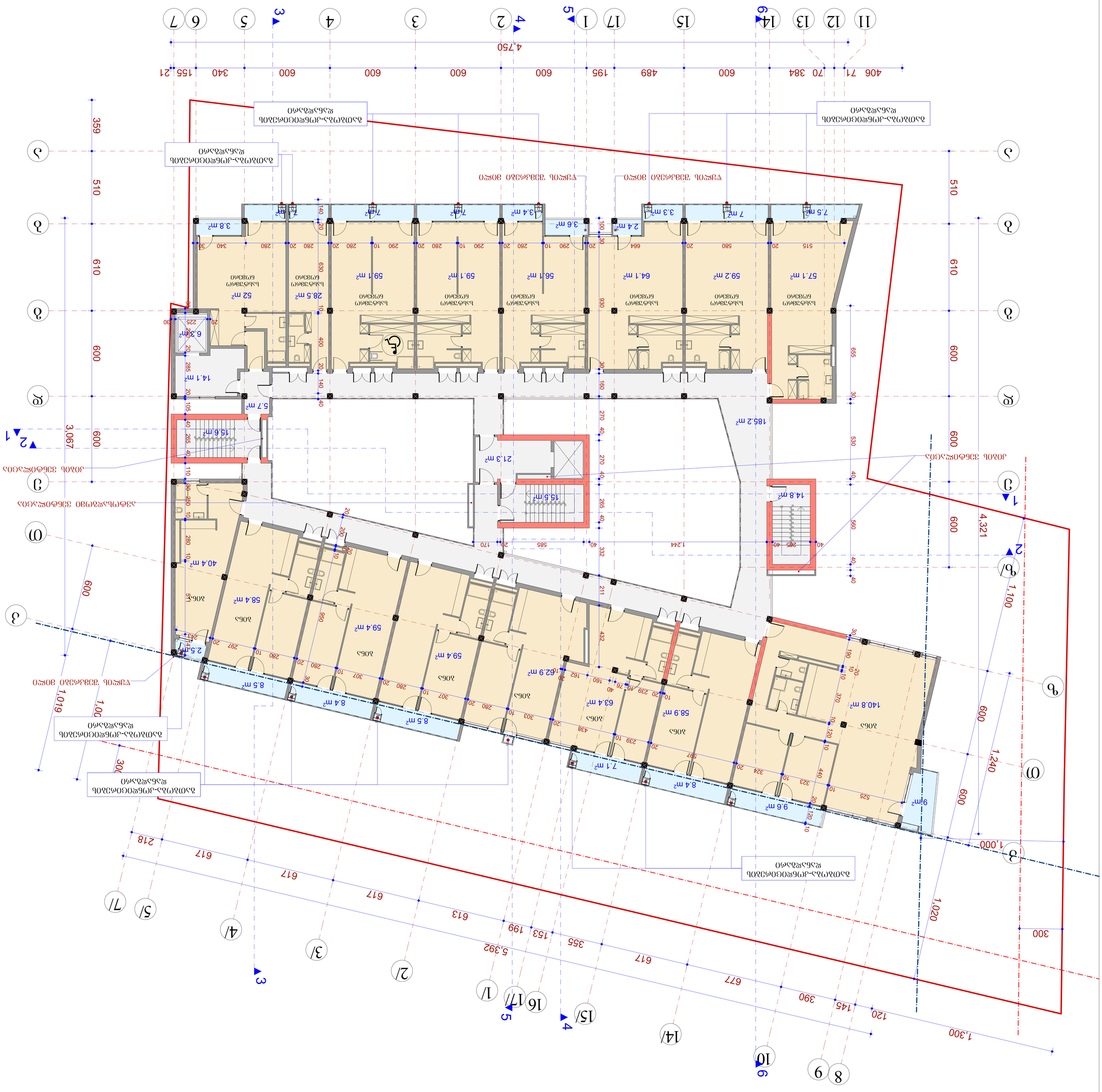

 became 32.40 (467.75) 60 square meters

		г.э.ц. "Завтомбо"	
ядомздфомдо	дфбъодэ	д. отъоэдомбо, цомзуоъомзо, „бодэъозомдъоъ",	
зд.зздфомдо	бцбзбъодэ	эдъцъдфомбодъомзгзгоэдэоъ д. №1	
гдзъцдгэдэъ	ц.зъъозгзгоэдэо	ц/з 01.72.14.055.195	
гдзъфдъодэ	ц.зъъозгзгоэдэо		
гдзъфомъгдъ	ц.фбъодэ	1:100 з	цфъдэъ. гзгдбд.
			эд.
			ъъзгдъ №:

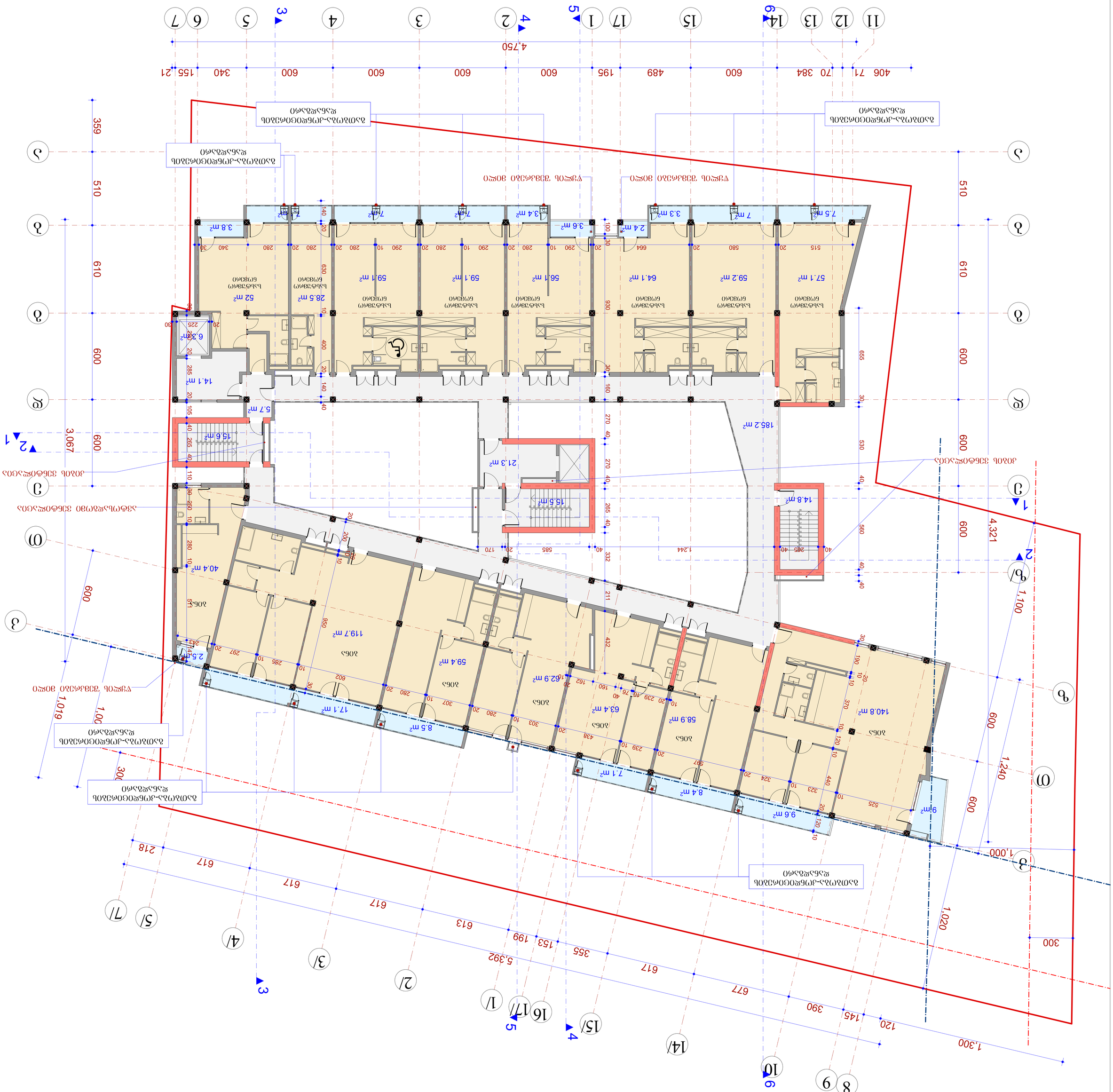
4,750
11 12 13 14 9 17 1 5 15 3 4 2 4 3 5 6 7
406 71 70 384 600 489 195 600 600 600 600 340 155 21
4,321
1,100
3,067
1,019
1,000
1,240
1,020
1,300
510 610 600 600 600 359
185.2 m²
21.3 m²
15.5 m²
14.8 m²
15.6 m²
5.7 m²
14.1 m²
40.4 m²
119.7 m²
59.4 m²
62.9 m²
63.4 m²
58.9 m²
140.8 m²
17.1 m²
8.5 m²
7.1 m²
8.4 m²
9.6 m²
9 m²
52 m²
28.5 m²
59.1 m²
59.1 m²
56.1 m²
64.1 m²
59.2 m²
57.1 m²
6.3 m²
3.8 m²
7 m²
7 m²
7 m²
3.4 m²
3.6 m²
2.4 m²
3.3 m²
7 m²
7.5 m²
2.5 m²
жилой дом с встроенными помещениями и подземной автостоянкой
жилой дом с встроенными помещениями и подземной автостоянкой
жилой дом с встроенными помещениями и подземной автостоянкой

		ვ.ა.ს. "აბგთოლი"	
ფილიალი	გმრხ.ინჟინერი, ტოპოგრაფიული აგეგმვა, ტერიტორიის ზონირების და საკადასტრო ნაკვეთების ნახაზი №1 ს/კ 01:72:14:055:195	გმრხ.ინჟინერი	
პროექტის ხელმძღვანელი	გმრხ.ინჟინერი	გმრხ.ინჟინერი	
შემსრულებელი	გმრხ.ინჟინერი	გმრხ.ინჟინერი	
მასშტაბი	1:100		ფორმატი A3
			ფურც. 1
			ფურცლები 1

ტოპოგრაფიული აგეგმვა 38.80 (474.15) ნაკვეთის ზონირების

		ვ.ა.ს. "აბფიოსნი"	
ფიოლეფტოლი	ვმფხრეფი	ქ. ისპილოს, სოფ.ანისის ტერიტორიაზე მდებარე ნაკვეთი №1 ს/კ 01.72.14.055.195	
პილსნიჭილა	ვ.აპაიეშიილი		
პილსნიჭილა	ვმფხრეფი		
ფიოლეფტოლი	ვმფხრეფი	ვ 1:100	სტადია. შენიშვნა.
			ქ.
		ისპილის 42.00 ნიშნულის გეგმა	
			ფაილის №:

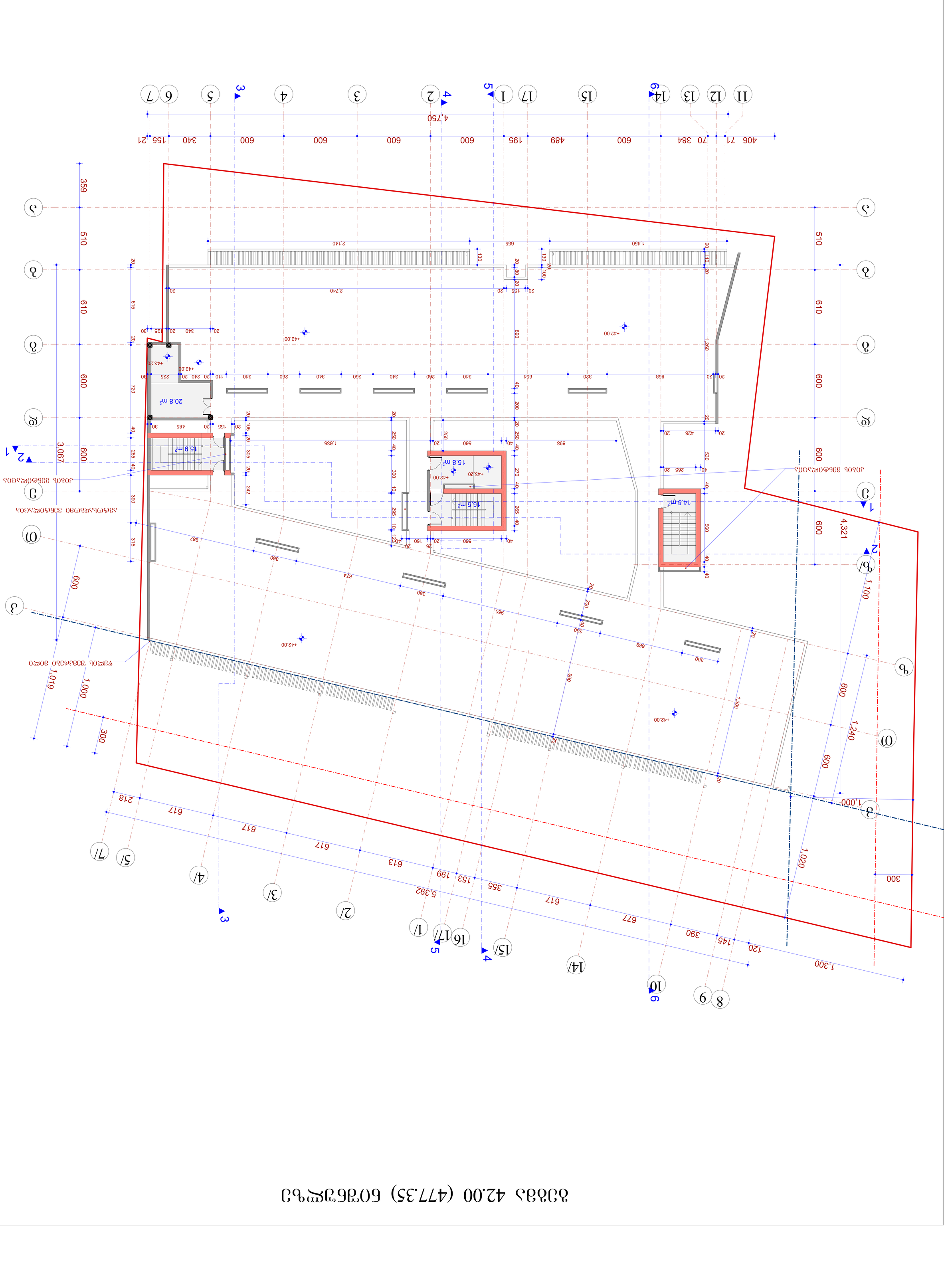

სახურავის გეგმა

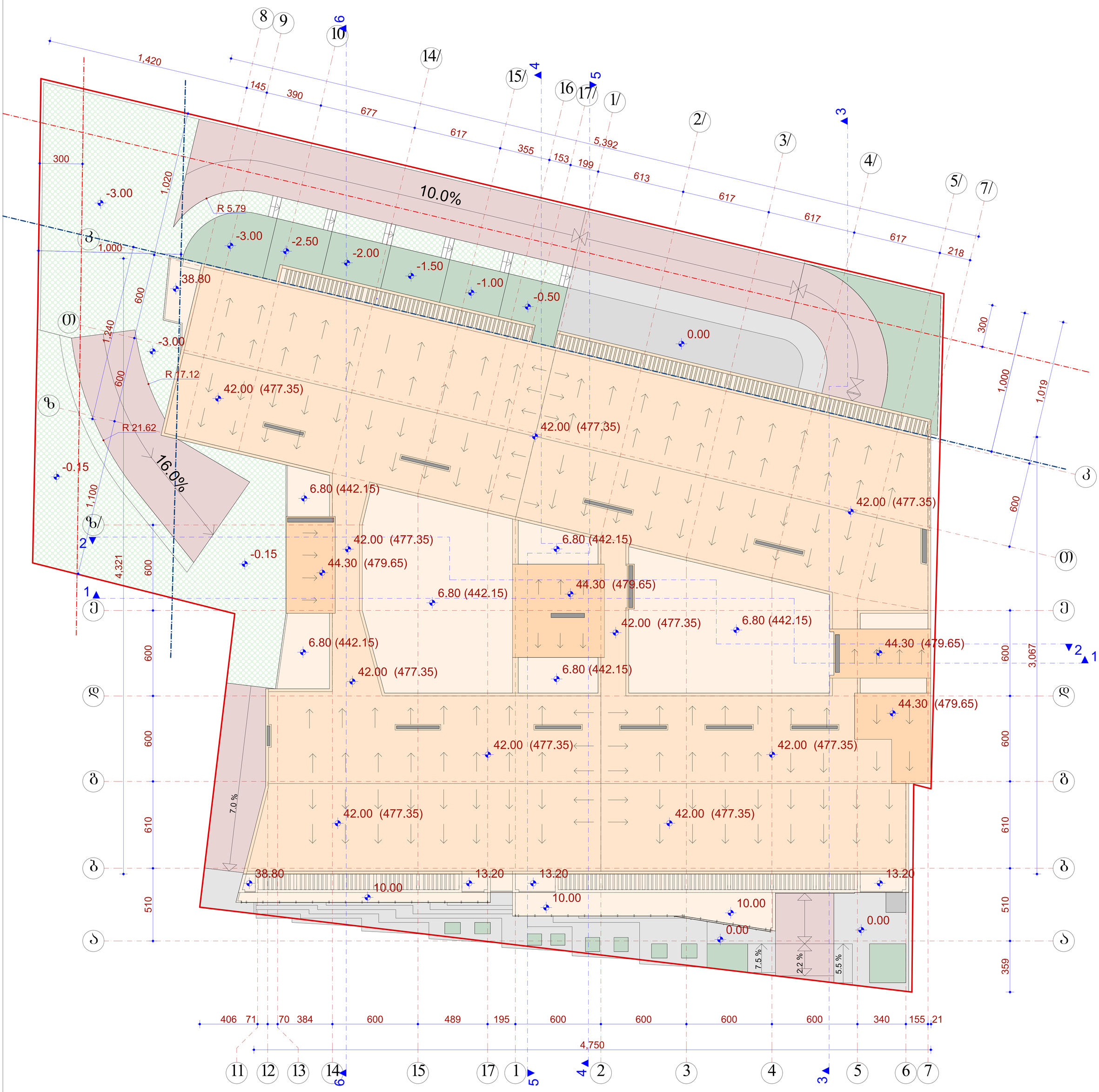

	შ.პ.ს. "ამფიონი"					
დირექტორი		მ.ჩხაიძე	ქ. თბილისი, სოფ.დიღომი, „ჩილიპირები", ლუარსაბ ანდრონიკაშვილის ქ. №1 ს/კ 01.72.14.055.195			
პრ.ავტორი		ნ.სვანიძე				
შესრულა		მ.აბაიშვილი				
შეამოწმა		მ.ჩხაიძე	მ 1:100	სტადია	ფურც.	ფურც.რ.
			სახურავის გეგმა	პრ.		
				დაკვეთა №		

ᲛᲘᲬᲘᲡ ᲜᲐᲙᲕᲔᲗᲘᲡ ᲡᲐᲙᲐᲓᲐᲡᲢᲠᲝ ᲡᲐᲖᲦᲕᲐᲠᲘ

ᲭᲠᲘᲚᲘᲡ ᲮᲐᲖᲘ

ᲜᲘᲨᲜᲣᲚᲘ

ᲡᲐᲮᲐᲜᲫᲠᲝ ᲓᲒᲐᲠᲘ

ᲒᲐᲡᲐᲡᲕᲚᲔᲚᲘ

ᲮᲔᲚᲘᲡ ᲪᲔᲪᲮᲚᲛᲐᲫᲠᲘ

ᲓᲐᲛᲙᲐᲕᲔᲑᲔᲚᲗᲐ ᲨᲔᲢᲧᲝᲑᲘᲜᲔᲑᲘᲡ ᲡᲘᲡᲢᲔᲛᲐ

ᲡᲐᲮᲐᲜᲫᲠᲝ ᲒᲐᲜᲒᲐᲨᲘᲡ ᲦᲘᲚᲐᲙᲘ

ᲑᲘᲜᲐ		ᲡᲘᲕᲠᲪᲘᲡ ᲓᲐᲡᲐᲮᲔᲚᲔᲑᲐ
ᲡᲪ-2	114.0 მ^2	ᲛᲗᲚᲘᲐᲜᲘ ᲤᲐᲠᲗᲘ
დ.დ.Ფ.	18.6	ᲓᲐᲙᲐᲕᲔᲑᲣᲚᲝᲑᲘᲡ ᲓᲐᲢᲕᲘᲠᲗᲕᲘᲡ ᲤᲐᲥᲢᲝᲠᲘ
დ.დ.	6	ᲓᲐᲙᲐᲕᲔᲑᲣᲚᲝᲑᲘᲡ ᲓᲐᲢᲕᲘᲠᲗᲕᲐ
		ᲓᲐᲙᲐᲕᲔᲑᲣᲚᲝᲑᲘᲡ ᲖᲝᲜᲐ

ᲜᲝᲛᲔᲠᲘ

ᲗᲐᲕᲘᲡᲣᲤᲐᲚᲘ ᲡᲘᲛᲐᲦᲚᲔ

203 / 20 — 920 / 2150 — ᲙᲐᲠᲘᲡ ᲐᲦᲜᲘᲨᲕᲜᲐ

ᲗᲐᲕᲘᲡᲣᲤᲐᲚᲘ ᲡᲘᲛᲐᲦᲚᲔ

ᲮᲐᲜᲓᲐᲠᲛᲔᲓᲔᲑᲝᲑᲐ (ᲛᲗ)

ᲒᲐᲡᲐᲡᲕᲚᲔᲚᲘᲡ ᲡᲕᲚᲐᲑᲔᲖᲘ

ᲛᲘᲡᲐᲕᲚᲓᲝᲛᲘ ᲡᲕᲚᲐᲑᲔᲖᲘ

ᲪᲔᲪᲮᲚᲛᲔᲓᲔᲑᲝᲑᲘᲡ ᲮᲐᲠᲘᲡᲮᲘ (ᲔᲠᲗᲡᲐᲐᲗᲘᲐᲜᲘ)

ᲪᲔᲪᲮᲚᲛᲔᲓᲔᲑᲝᲑᲘᲡ ᲮᲐᲠᲘᲡᲮᲘ (ᲝᲠᲡᲐᲐᲗᲘᲐᲜᲘ)

ᲙᲕᲐᲛᲚᲘᲡ ᲐᲕᲢᲝᲛᲐᲢᲣᲠᲘ ᲐᲦᲛᲝᲛᲩᲔᲜᲘ

ᲙᲕᲐᲛᲚᲖᲔ ᲛᲝᲠᲔᲐᲑᲘᲠᲔ ᲛᲐᲣᲬᲧᲔᲑᲔᲚᲘ

ᲐᲕᲢᲝᲡᲐᲨᲮᲔᲤᲘ

	Შ.პ.ს. "ᲐᲛᲤᲘᲝᲜᲘ"				
ᲓᲘᲠᲔᲥᲢᲝᲠᲘ		მ.ჩხაიძე	ქ. ᲗᲑᲘᲚᲘᲡᲘ, ᲡᲝᲤ.ᲓᲘᲦᲛᲝᲛᲘ, „ᲩᲘᲚᲘᲙᲘᲠᲔᲑᲘ", ᲚᲣᲐᲠᲡᲐᲑ ᲐᲜᲓᲠᲝᲜᲘᲙᲐᲨᲕᲘᲚᲘᲡ ქ. №1 ს/კ 01.72.14.055.144		
ᲞᲠ.ᲐᲕᲢᲝᲠᲘ		ნ.სვანიძე			
ᲨᲔᲡᲠᲣᲚᲐ		მ.აბაიშვილი			
ᲨᲔᲐᲛᲝᲬᲛᲐ		მ.ჩხაიძე		ᲡᲢᲐᲓᲘᲐ	ᲤᲣᲠᲪ.	ᲤᲣᲠᲪ.Რ.
			ᲐᲘᲠᲝᲑᲘᲗᲘ ᲐᲦᲜᲘᲨᲕᲜᲔᲑᲘ	ᲞᲠ.		
				ᲓᲐᲙᲕᲘᲡᲘᲐ №		

ბეჭმა -3.00 (432.35) ნიშნულზე

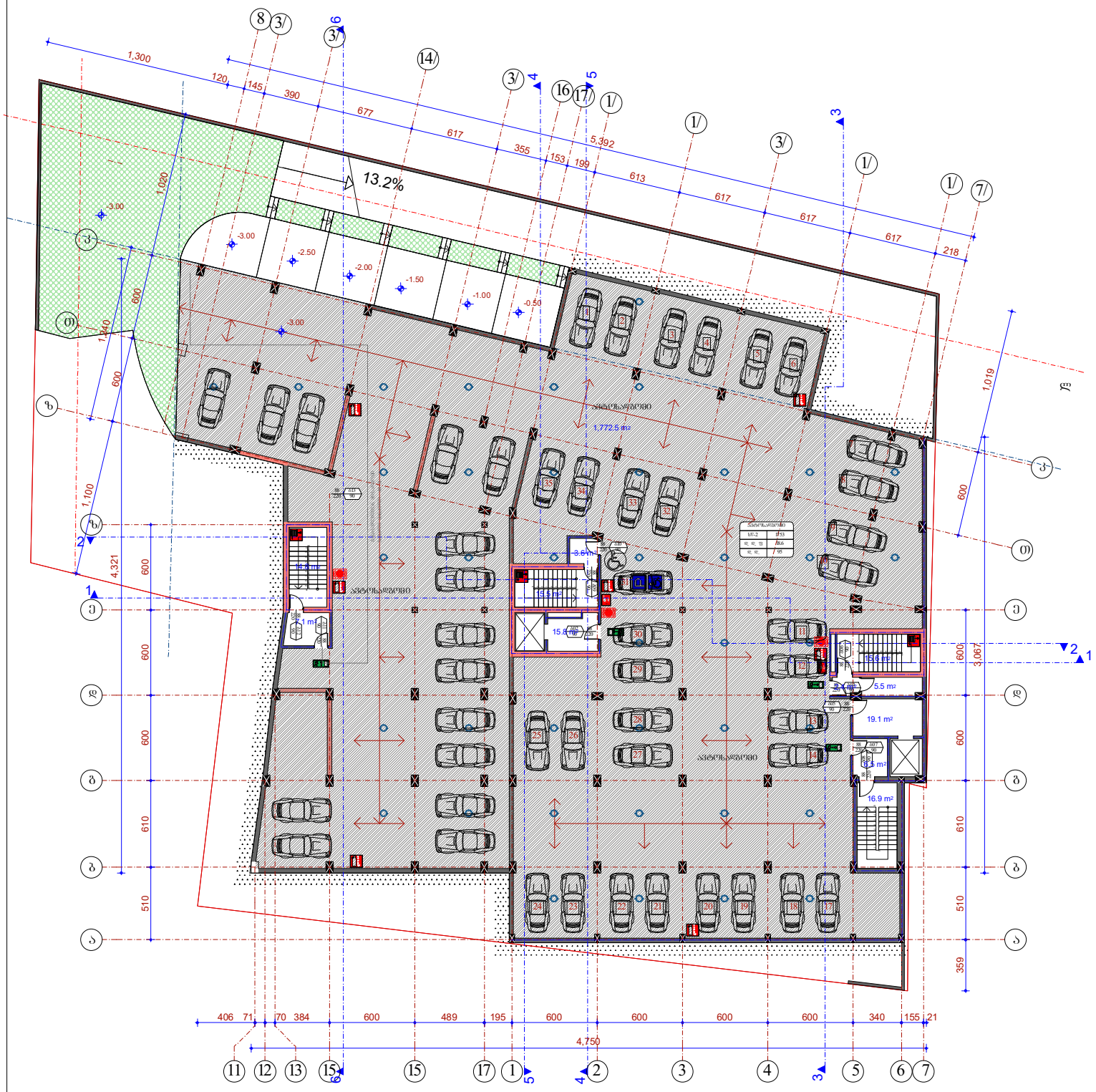

	შ.პ.ს. "ამფითეატრი"		
დირექტორი	გიხაიძე	ქ. თბილისი, სოფ.დიღომი, „ჩიღვირიძეები", ლუარსაბ ანდრონიკაშვილის ქ. №1 ს/ნ 01.72.14.055.195	
არქიტექტორი	ნინო ნანიკაშვილი		
შესრულა	მარიამ ბერიძე		
შეამოწმა	გიხაიძე	მ 1:100	სტადია / ფურც. / ფურცლ.
		ბეჭმა -3.00 ნიშნულზე	პრ.

გეგმა 0.00 (435.35) ნიშნულზე

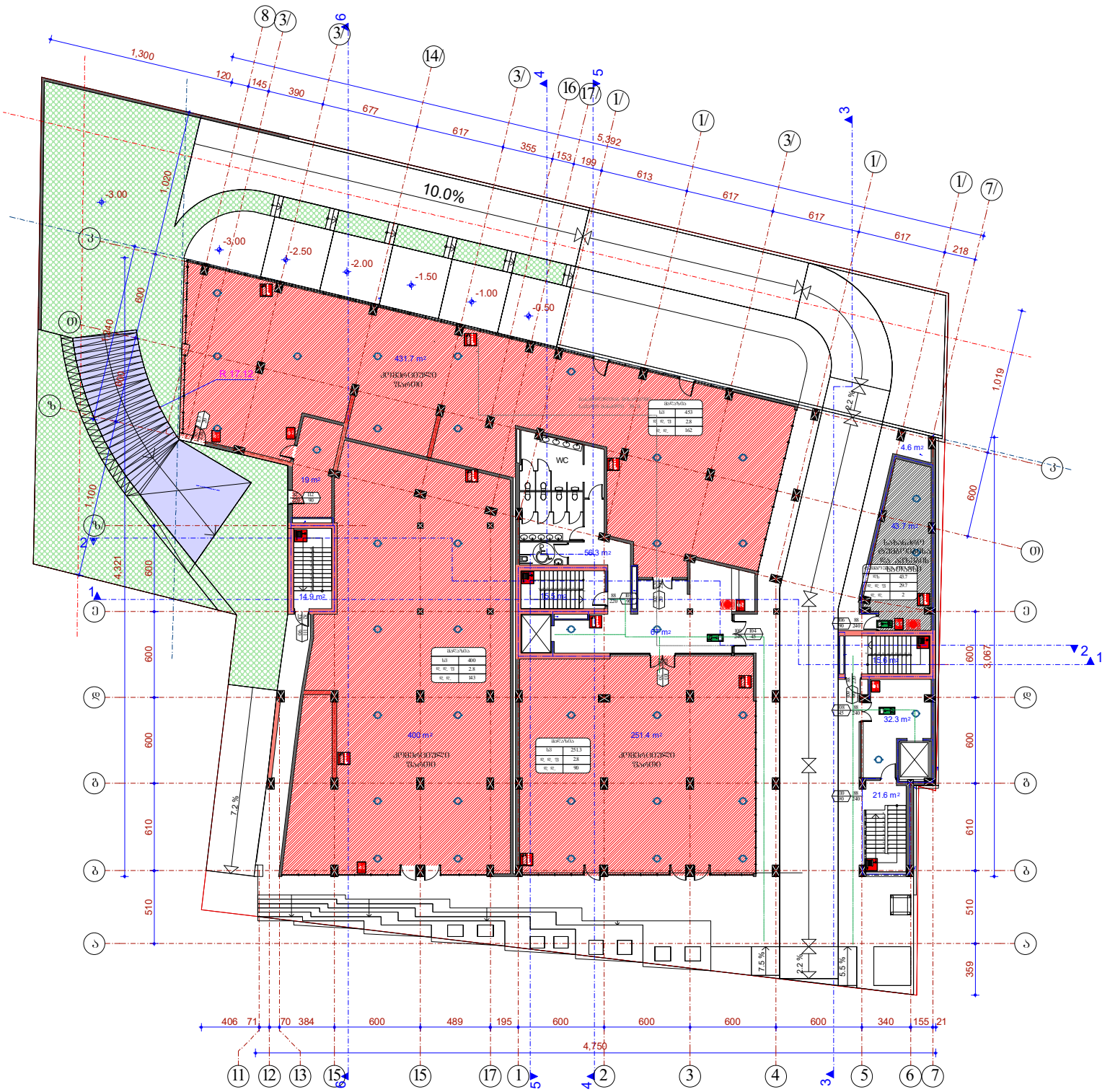

	შ.პ.ს. "ამფითეატრი"		
დირექტორი	გ.ხახიძე	ქ. ოზურგეთი, სოფ.დღლიფი, „ჩოლეთრიბა", ლუარსაბ ანდრონიკაშვილის ქ. №1 ს/კ 01.72.14.055.195	
არქიტექტორი	ნ.სვანიძე		
შესრულა	მ.აბაშიძე		
შეამოწმა	გ.ხახიძე	მ 1:100	სტადია / ფურც. / ფურცლ.
		გეგმა 0.00 ნიშნულზე	პრ.

გეგმა 3.60 (438.95) ნიშნულზე

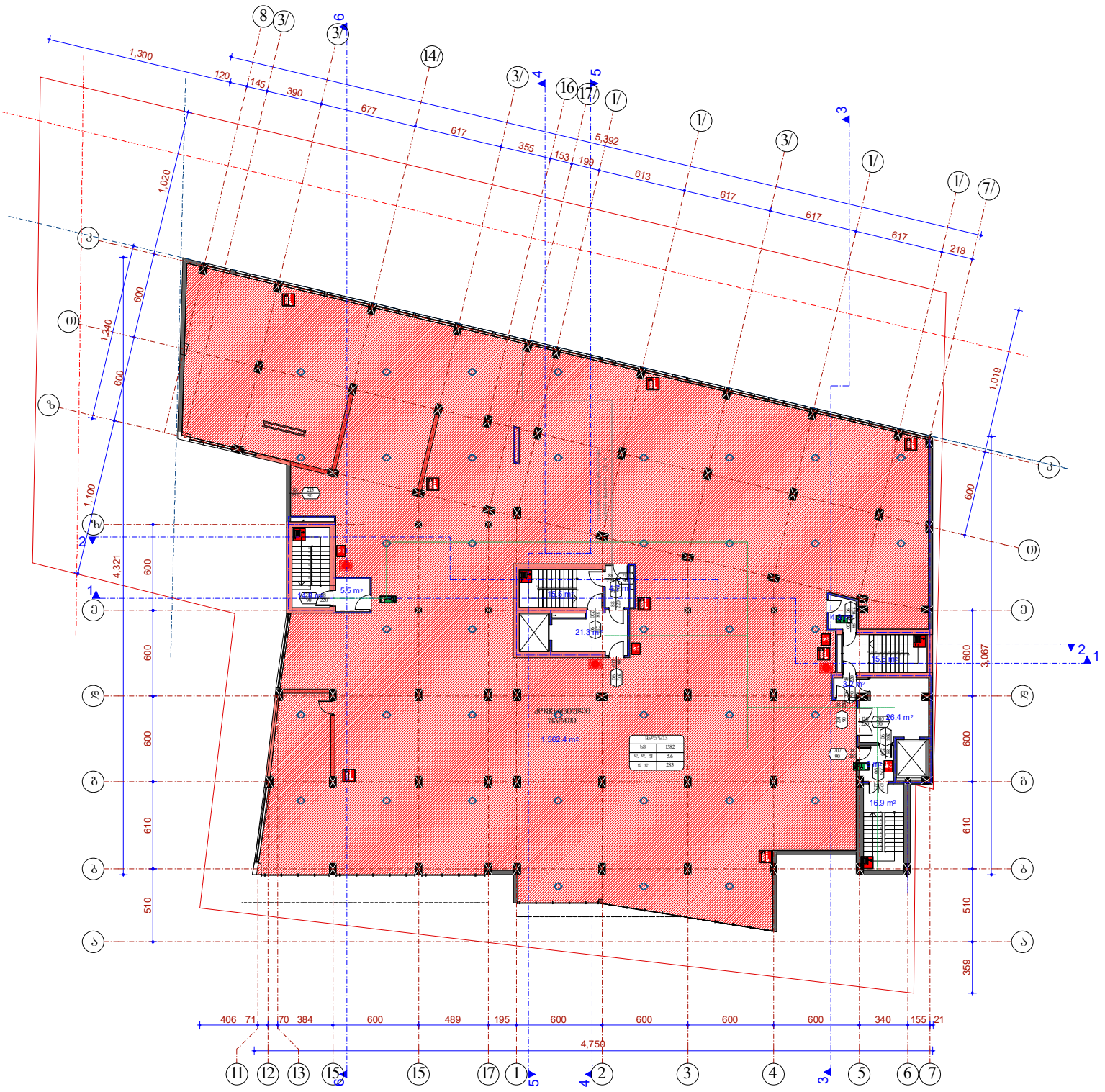

	შ.პ.ს. "ამფითეატრი"		
დირექტორი		გ.ხახიძე	ქ. ბათუმი, ს.ფ.დიღომი, „ჩოლოკის ველი", ლუარსაბ ანდრონიკაშვილის ქ. №1 ს/კ 01.72.14.055.195
არქიტექტორი		ნ.ხვედელიანი	
შესრულა		მ.აბაშიძე	
შეამოწმა		გ.ხახიძე	მ 1:100
			გეგმა 3.60 ნიშნულზე

გეგმა 6.80 (442.15) ნიშნულზე

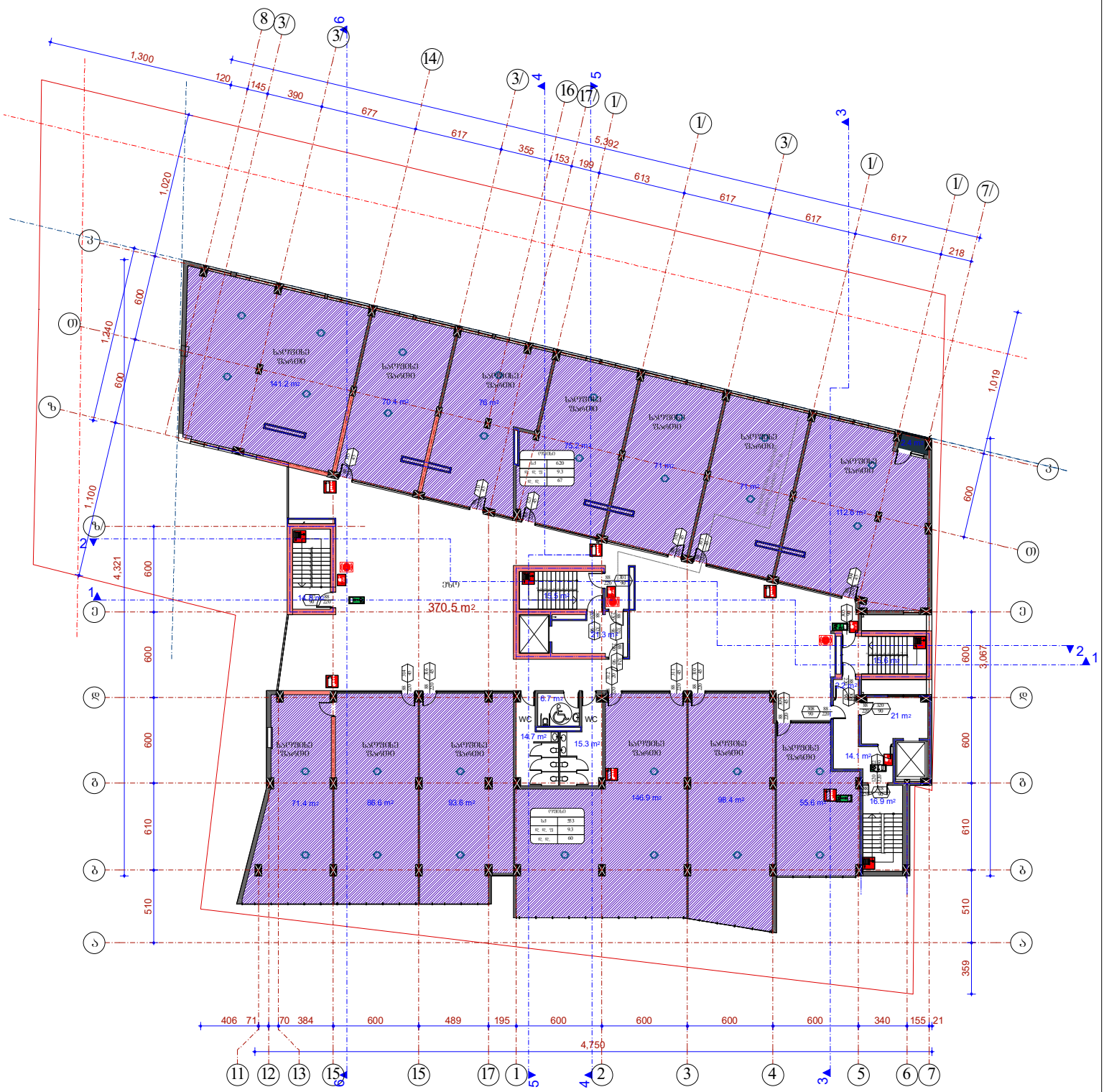

	შ.პ.ს. "ამფითეატრი"			
დირექტორი		მჩხაიძე	ქ. ოზურგეთი, სოფ.დღვიძე, „ჩოლეთირების", ლუკრასაბ ანდრონიკაშვილის ქ. №1 ს/კ 01.72.14.055.195	
არქიტექტორი		ნინვანიძე		
შესრულა		მაისურაძე		
შეამოწმა		მჩხაიძე	მ 1:100	სტადია / ფურც. / ფურცლ.
			გეგმა 6.80 ნიშნულზე	პრ.

გეგმა 10.00 (445.35) ნიშნულზე

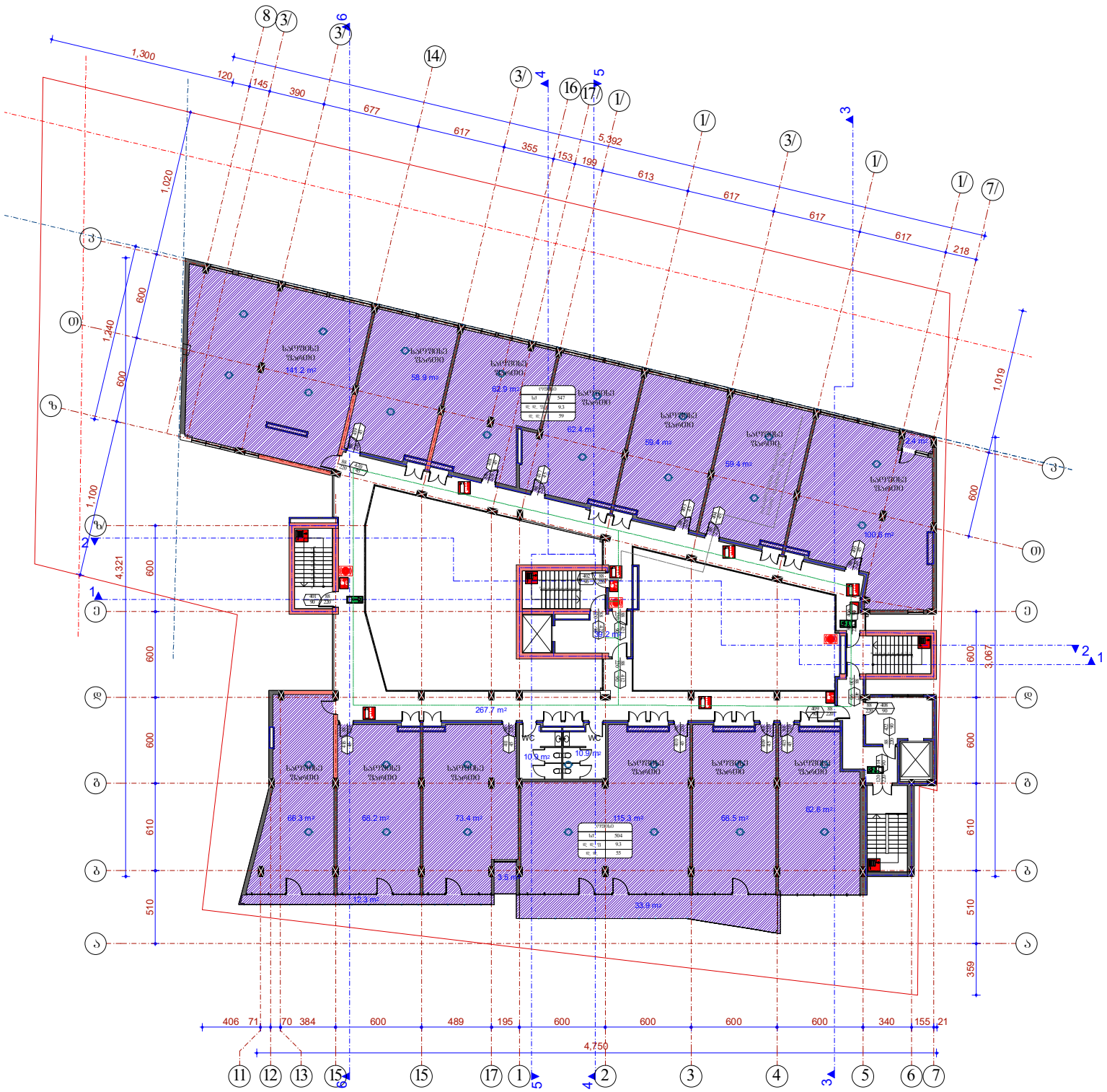

	შ.პ.ს. "ამფითეატრი"		
დირექტორი		მ.ხახაიძე	ქ. ოზურგეთი, სოფ.დღლიგი, „ჩილეპირების" ლუარსაბ ანდრონიკაშვილის ქ. №1 ს/კ 01.72.14.055.195
არქიტექტორი		ნ.ხვედელიძე	
შესრულა		მ.აბაშიძე	
შეამოწმა		მ.ხახაიძე	მ 1:100
			გეგმა 10.00 ნიშნულზე

ბეგმა 13.20 (448.55) ნიშნულზე

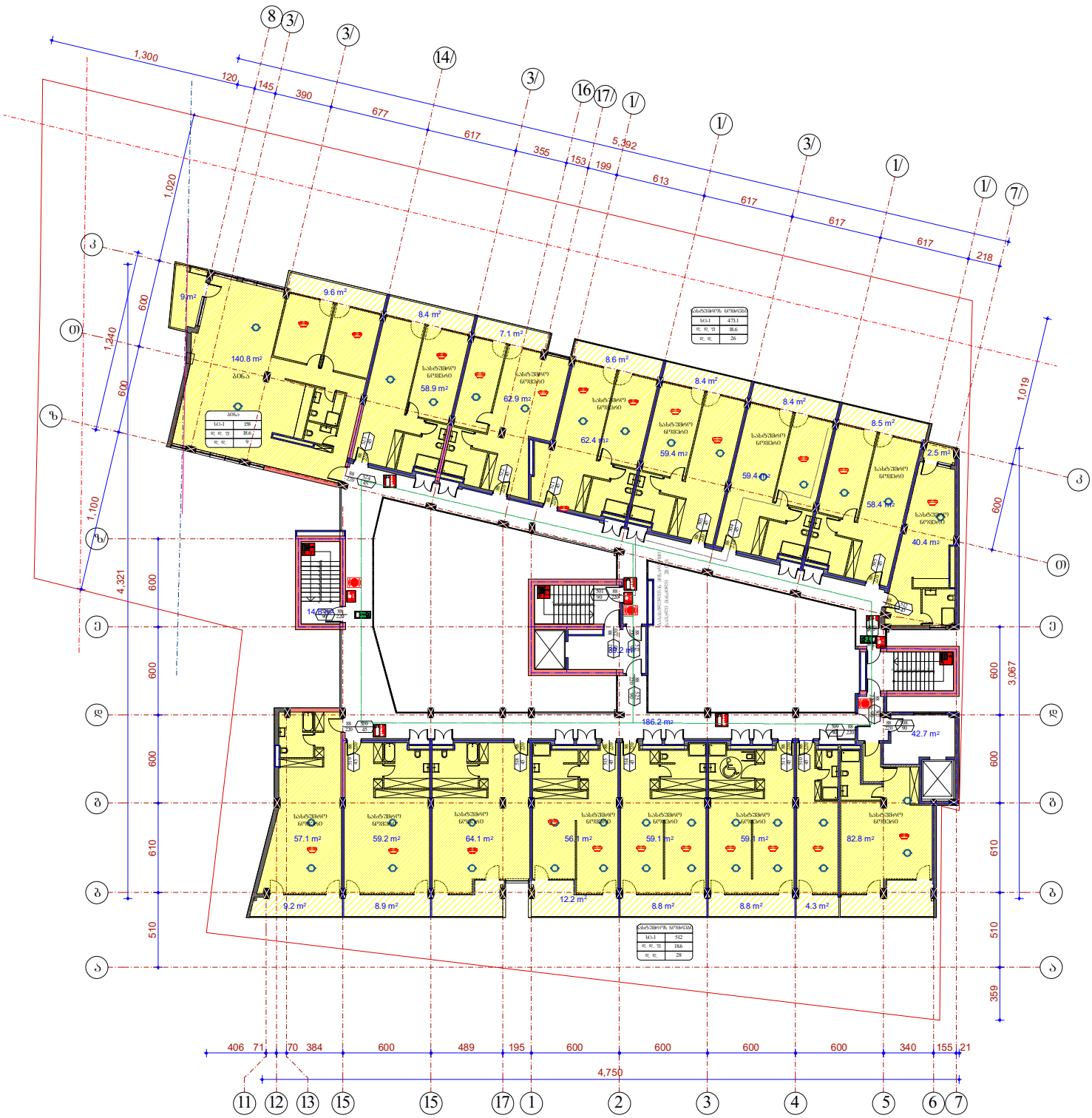

	შ.პ.ს. "ამფითეატრი"		
დირექტორი		მჩხაიძე	ქ. თბილისი, სოფ.დიღომი, „ჩილეპირების" ლუარსაბ ანდრონიკაშვილის ქ. №1 ს/ნ 01.72.14.055.195
არქიტექტორი		ნასვანიძე	
შესრულა		მ.აბაშიძელი	
შეამოწმა		მჩხაიძე	მ 1:100
			ბეგმა 13.20 ნიშნულზე

გეგმა 16.40 (451.75) ნიშნულზე

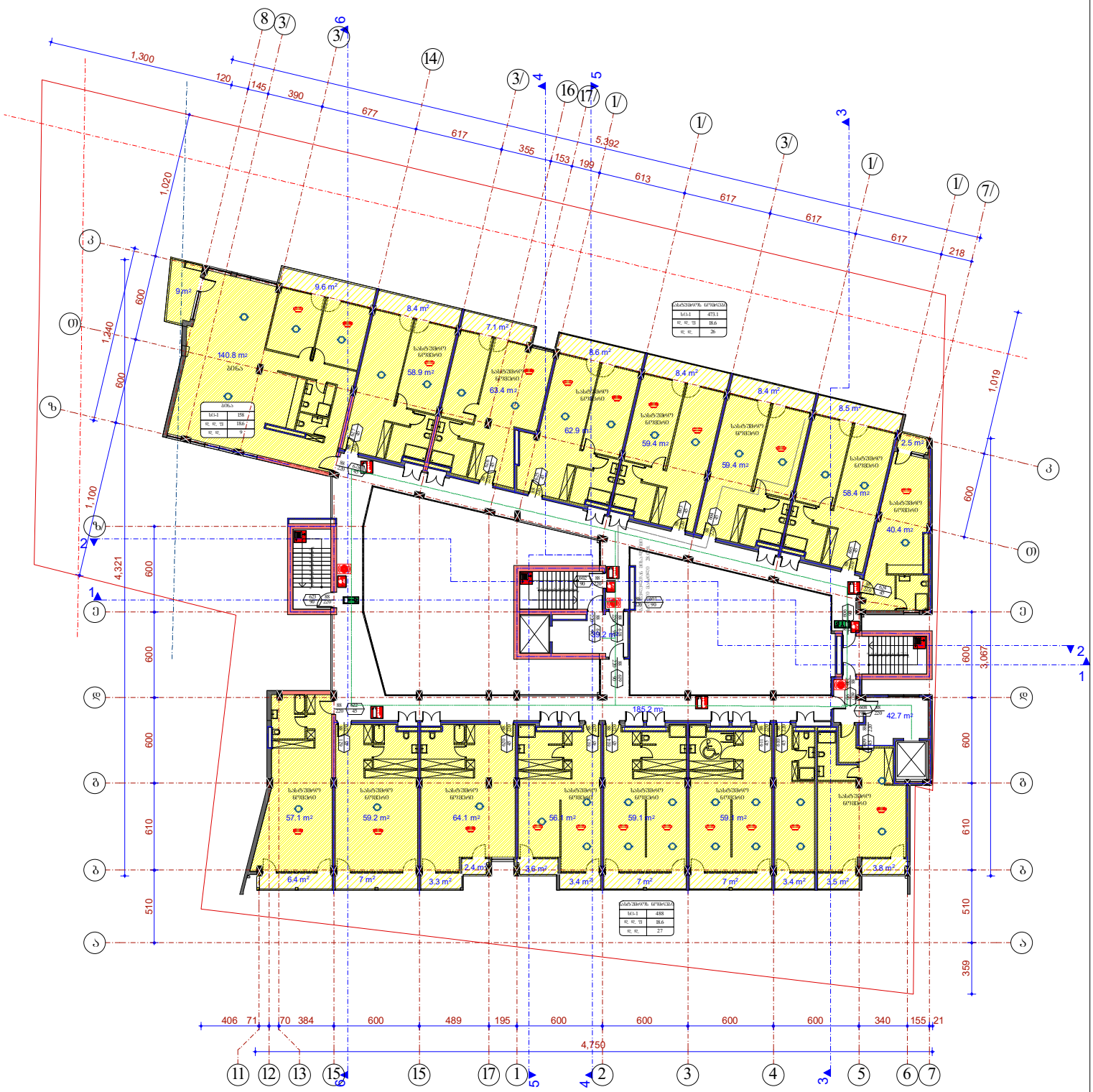

	შ.პ.ს. "ამფითეატრი"		
დირექტორი	გიხაიძე	ქ. თბილისი, სოფ.დიღომი, „ჩიღვინორბაი", ლუარსაბ ანდრონიკაშვილის ქ. №1 ს/ნ 01.72.14.055.195	
არქიტექტორი	ნასვანიძე		
შესრულა	მაისურაძე		
შეამოწმა	გიხაიძე	მ 1:100	სტადია / ფურც. / ფურცლ.
		გეგმა 16.40 ნიშნულზე	პრ.

გეგმა 19.60 (454.95) ნიშნულზე

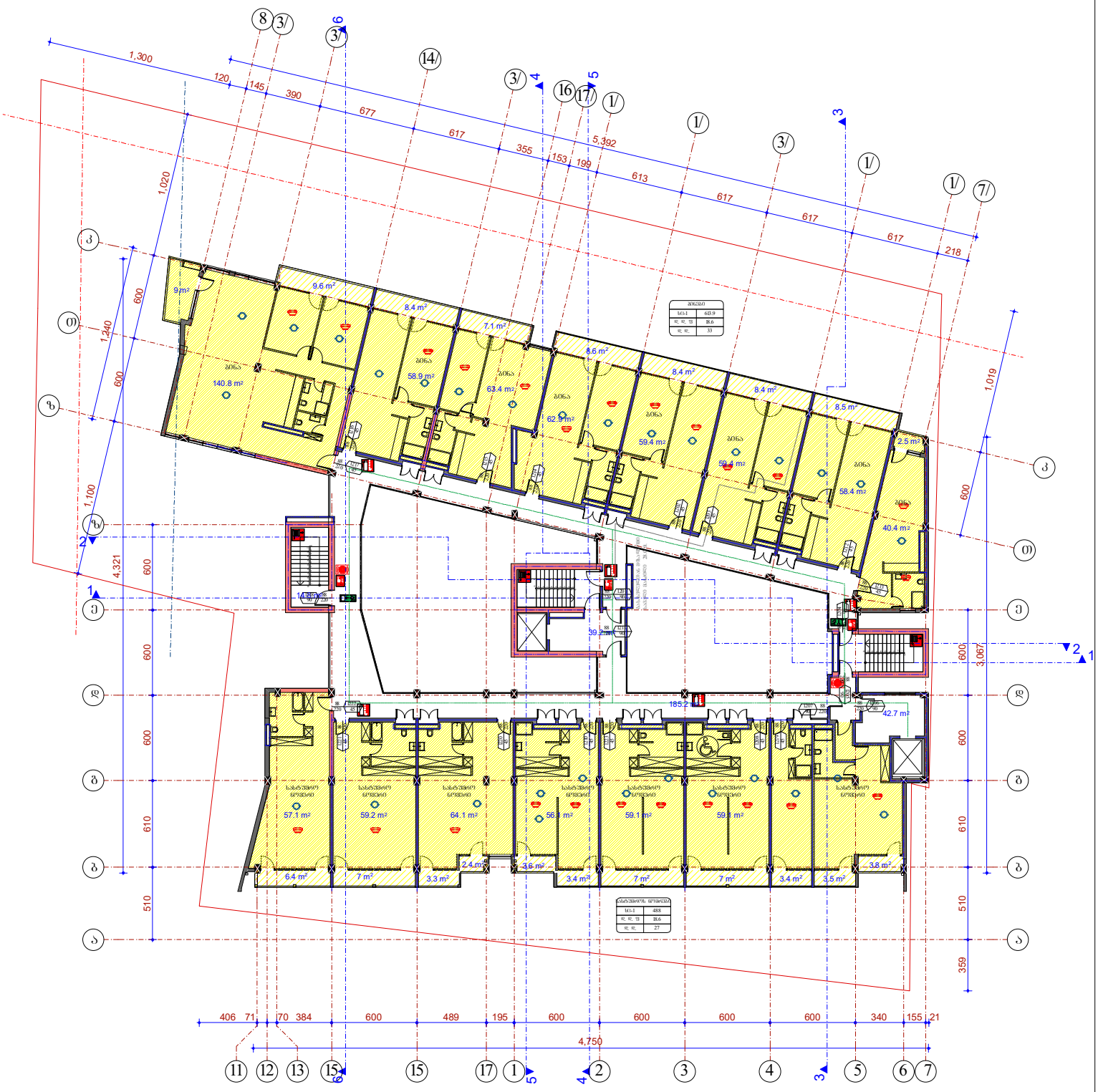

	შ.პ.ს. "ამფითეატრი"		
დირექტორი		მჩხაიძე	ქ. თბილისი, სოფ.დიღომი, „ჩიღვიორებაი", ლუარსაბ ანდრონიკაშვილის ქ. №1 ს/კ 01.72.14.055.195
არქიტექტორი		ნასვანიძე	
შესრულა		მაისურაძე	
შეამოწმა		მჩხაიძე	მ 1:100
			გეგმა 19.60 ნიშნულზე

ბეგმა 22.80 (458.15) ნიშნულზე

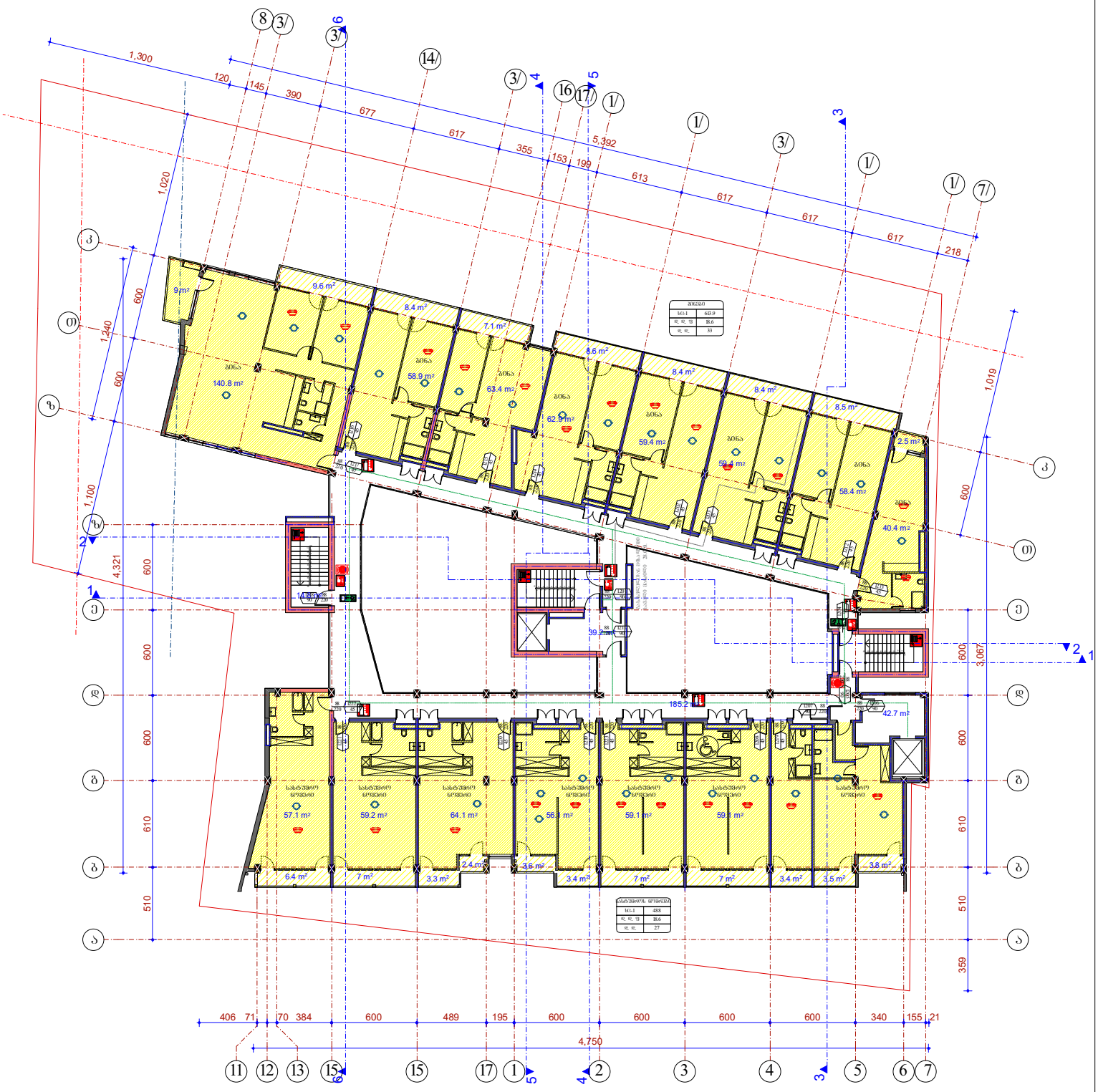

	შ.პ.ს. "ამფითეატრი"		
დირექტორი		მ.ხახაძე	ქ. თბილისი, სოფ.დიღომი, „ჩოლოყაშვილის ველი", ლუარსაბ ანდრონიკაშვილის ქ. №1 ს/კ 01.72.14.055.195
არქიტექტორი		ნ.სვანიძე	
შესრულა		მ.აბაშიძე	
შეამოწმა		მ.ხახაძე	მ 1:100
			ბეგმა 22.80 ნიშნულზე

ბეგმა 26.00 (461.35) ნიშნულზე

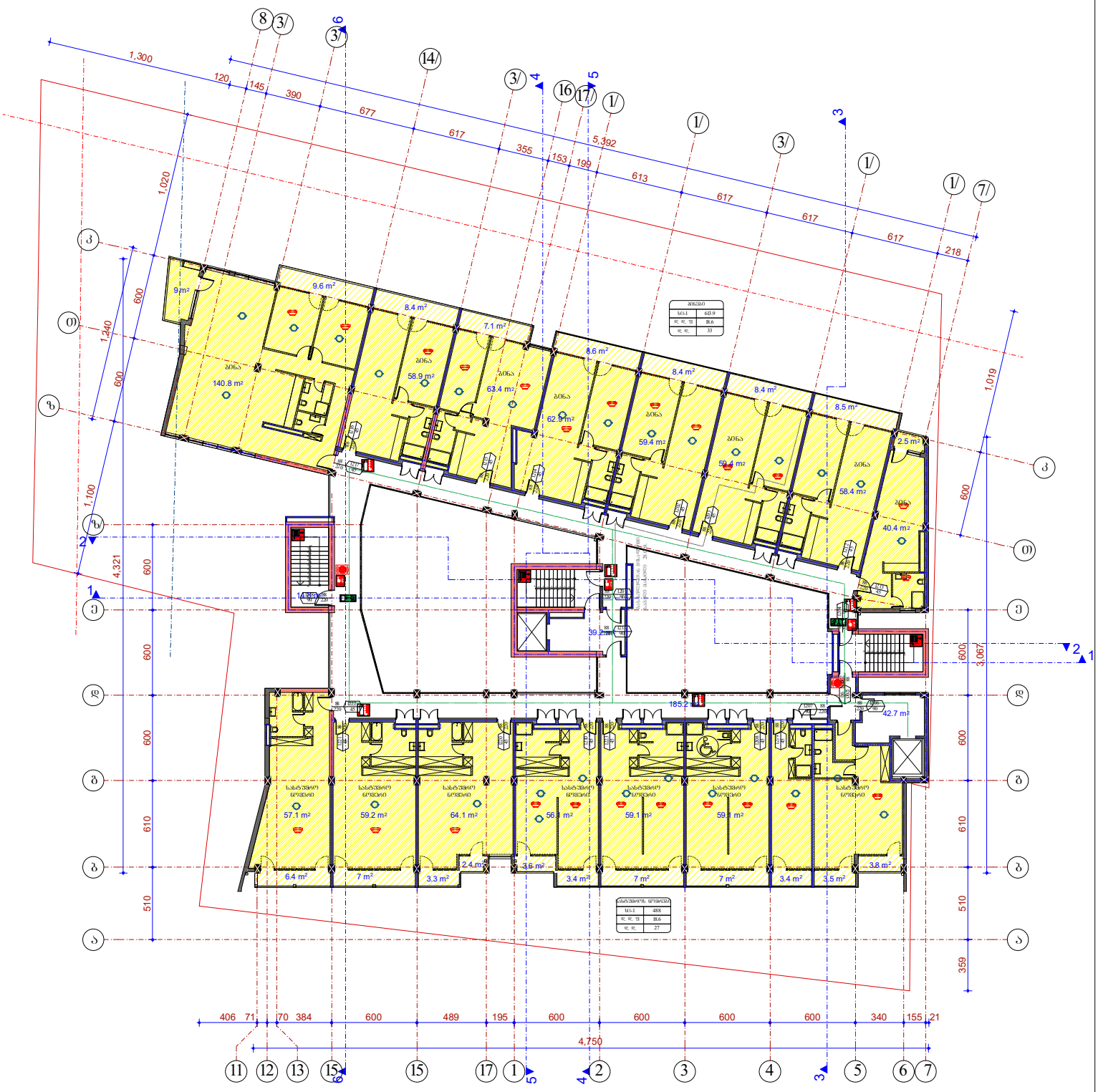

	შ.პ.ს. "ამფითეატრი"		
დირექტორი		მ.ხახიძე	ქ. თბილისი, სოფ.დიღომი, „ჩილეპირების", ლუარსაბ ანდრონიკაშვილის ქ. №1 ს/კ 01.72.14.055.195
არქიტექტორი		ნ.სვანიძე	
შესრულა		მ.აბაშიძე	
შეამოწმა		მ.ხახიძე	მ 1:100
			ბეგმა 26.00 ნიშნულზე

გეგმა 29.20 (464.55) ნიშნულზე

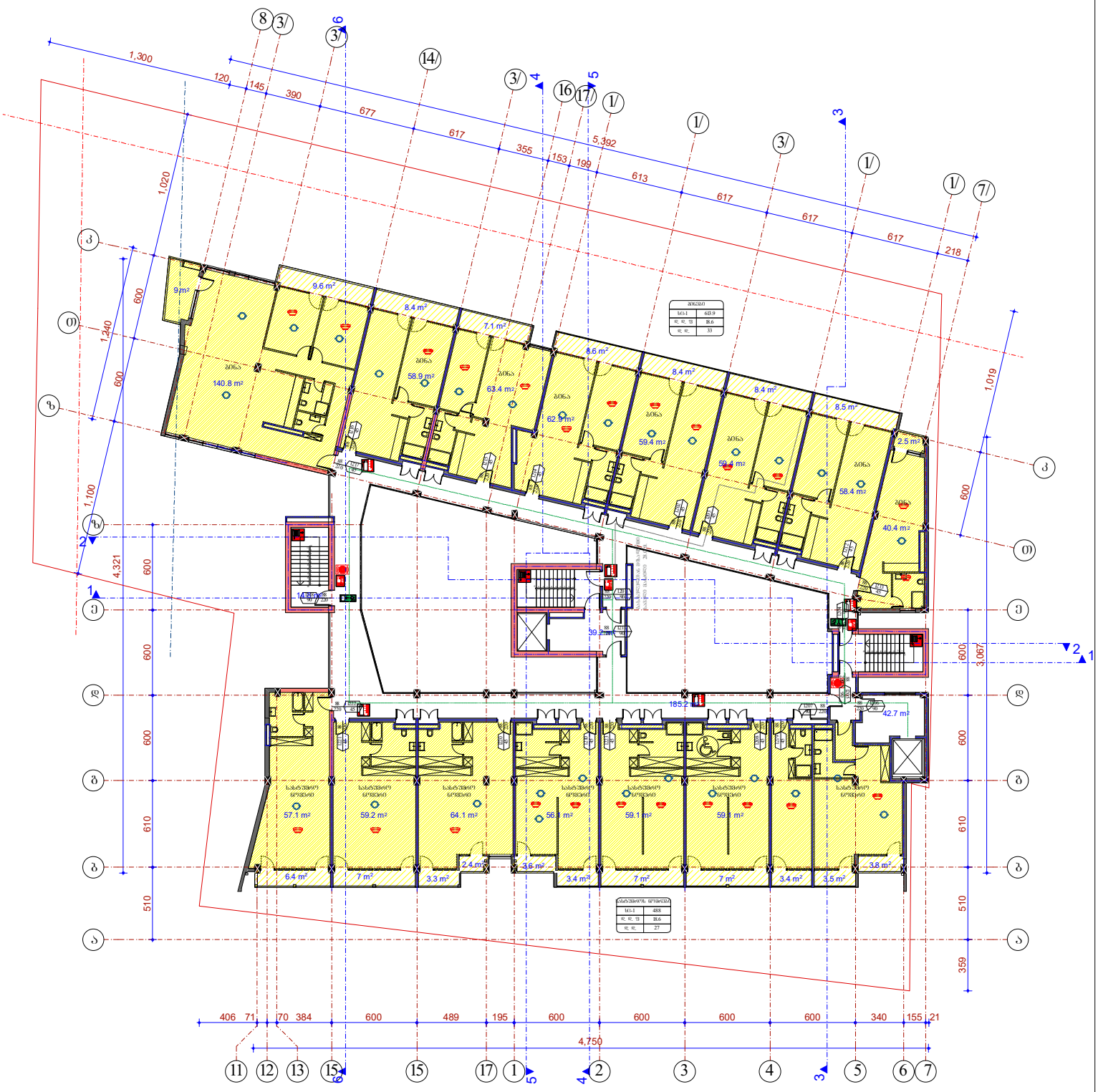

	შ.პ.ს. "ამფითეატრი"			
დირექტორი		მ.ჩხაიძე	ქ. თბილისი, სოფ.დიღომი, „ჩოლოყაშვილის ქუჩა ანდრონიკაშვილის ქ. №1 ს/კ 01.72.14.055.195	
არქიტექტორი		ნ.ხვედელიანი		
შესრულა		მ.აბაშიძე		
შეამოწმა		მ.ჩხაიძე	მ 1:100	სტადია / ფურც. / ფურცლ.
			გეგმა 29.20 ნიშნულზე	პრ.

ბეგმა 32.40 (467.75) ნიშნულზე

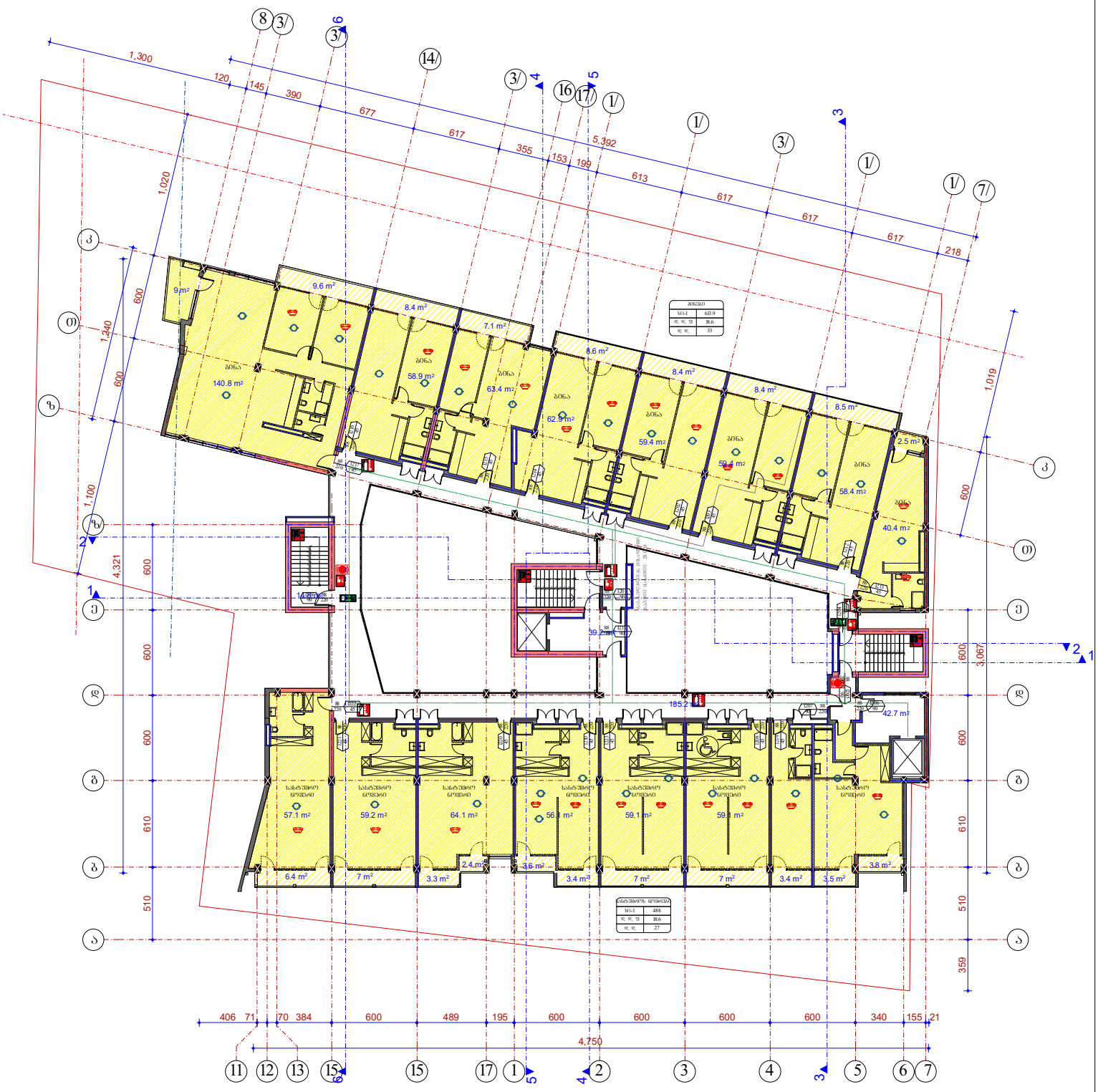

	შ.პ.ს. "ამფითეატრი"		
დირექტორი		მჩხაიძე	ქ. თბილისი, სოფ.დიღომი, „ჩიღვიორებაი", ლუარსაბ ანდრონიკაშვილის ქ. №1 ს/კ 01.72.14.055.195
არქიტექტორი		ნასვანიძე	
შესრულა		მაისურაძე	
შეამოწმა		მჩხაიძე	მ 1:100
			ბეგმა 32.40 ნიშნულზე

გეგმა 35.60 (470.95) ნიშნულზე

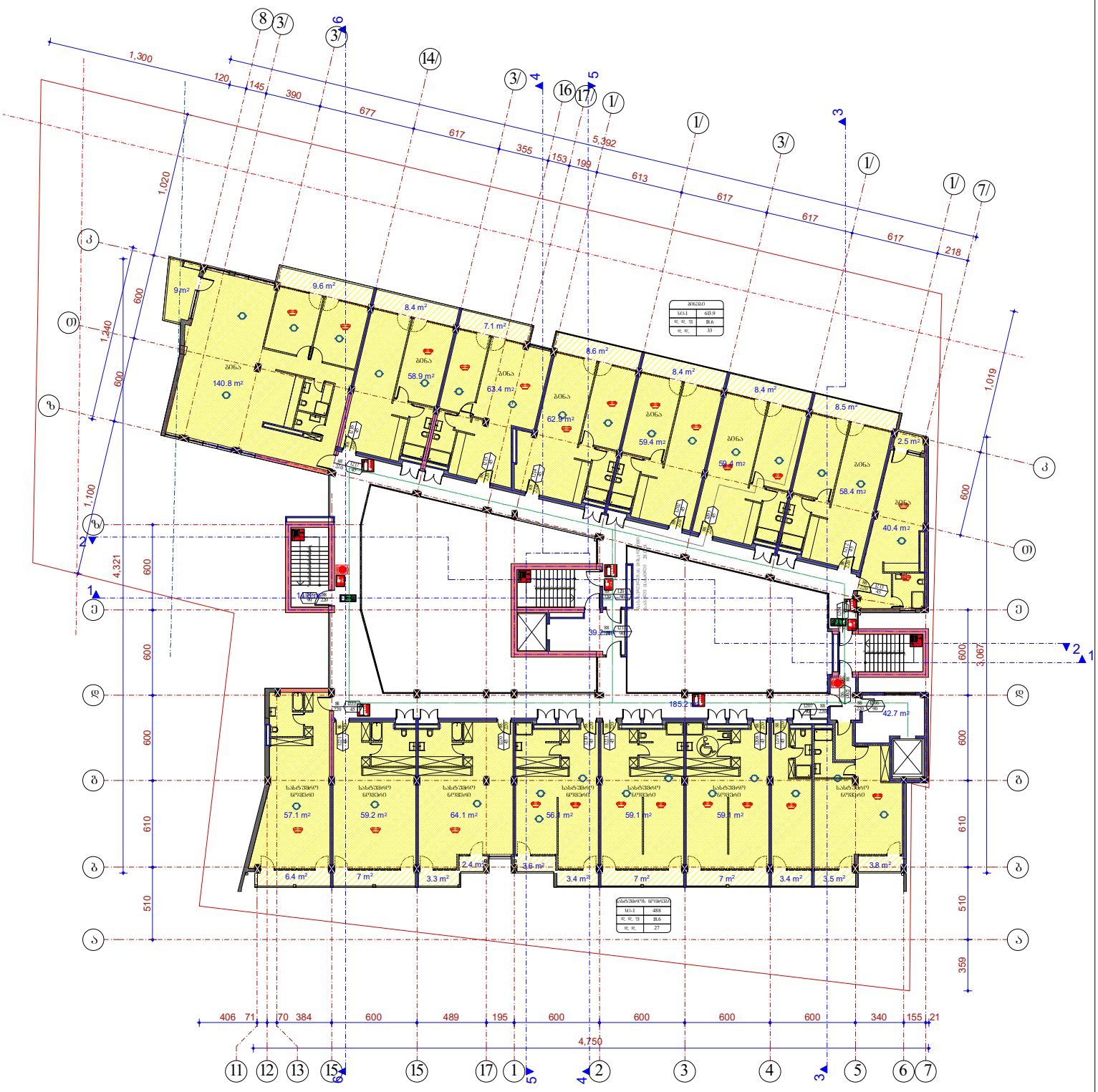

	შ.პ.ს. "ამფითეატრი"		
დირექტორი		მჩხაიძე	ქ. თბილისი, სოფ.დიღომი, „ჩიღვიორებაი", ლუარსაბ ანდრონიკაშვილის ქ. №1 ს/ნ 01.72.14.055.195
არქიტექტორი		ნასვანიძე	
შესრულა		მაისურაძე	
შეამოწმა		მჩხაიძე	მ 1:100
			გეგმა 35.60 ნიშნულზე

გეგმა 38.80 (474.15) ნიშნულზე

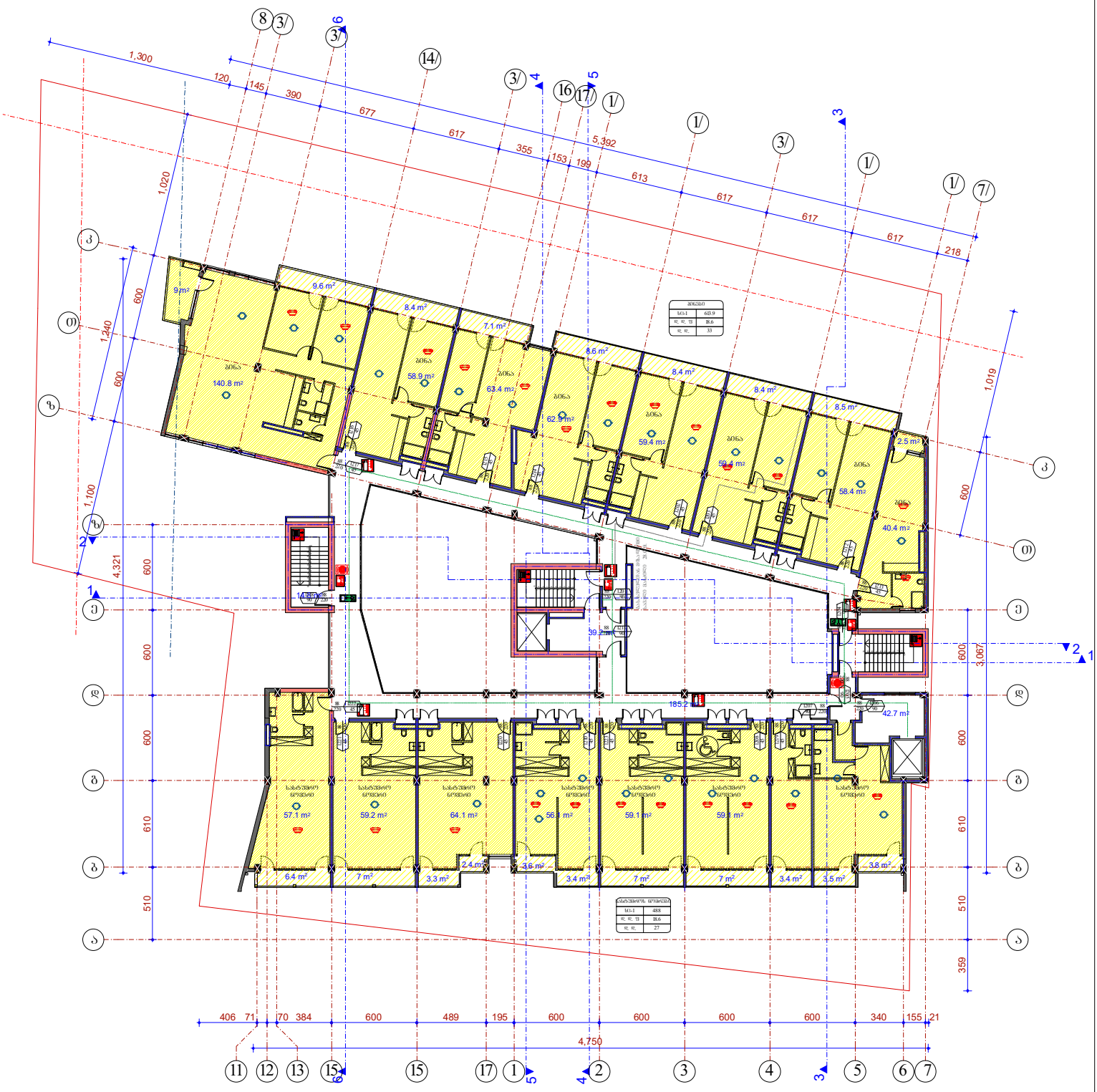

	შ.პ.ს. "ამფითეატრი"		
დირექტორი		მჩხაიძე	ქ. თბილისი, სოფ.დიღომი, „ჩოლოყაშვილის ქუჩა ანდრონიკაშვილის ქ. №1 ს/კ 01.72.14.055.195
არქიტექტორი		ნასვანიძე	
შესრულა		მაისურაძე	
შეამოწმა		მჩხაიძე	მ 1:100
			გეგმა 38.80 ნიშნულზე