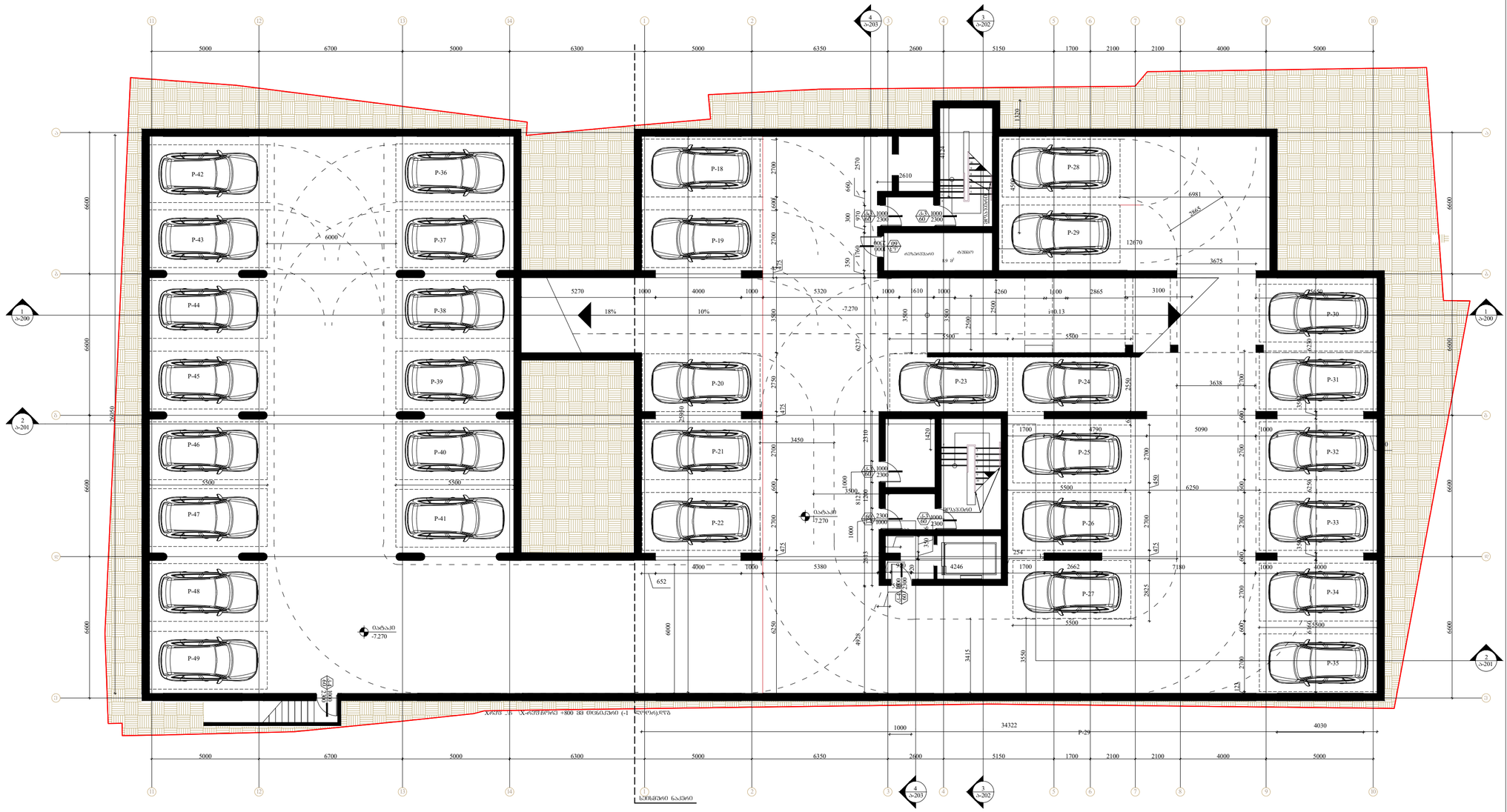
P-42
P-43
P-44
P-45
P-46
P-47
P-48
P-49
P-36
P-37
P-38
P-39
P-40
P-41
P-18
P-19
P-20
P-21
P-22
P-28
P-29
P-23
P-24
P-25
P-26
P-27
P-30
P-31
P-32
P-33
P-34
P-35
-7.270
18%
10%
i=0.13
5320
5270
4260
3100
2865
12670
6981
3675
5500
6000
34322
4030
5000
6700
6300
6350
2600
5150
1700
2100
4000
6600
3500
2700
1600
2570
2610
1320
4124
1420
3450
2310
2790
2520
3638
5090
6250
4790
1700
2662
7180
4246
5380
4000
1000
652
6237
6250
4928
3415
3550
2825
2865
3650
6239
6254
6250
6600
2600
1000
610
4260
2500
3500
2500
1420
3450
2310
2790
2520
3638
5090
6250
4790
1700
2662
7180
4246
5380
4

Ս-101

Նախագիծ:	Ճշտված 4.300 նշագրմամբ
Գծագրության անվանումը:	Ա2
Գծագրության մասշտաբը:	1:150
Գծագրման ամսաթիվը:	2022/06/20
Գծագրության N:	001
Նախագծի փուլը	Գործարար նախագիծ
Գծագրության տեսակը	Ճարտարապետական հատակագիծ
Գծագրության անվանումը	Նկ. 0-Ս-ԱՀՀՀ-ԳՀ
Հեղինակային իրավունքի մասին տեղեկատվություն	Այս նախագծային փաստաթղթերի հեղինակային իրավունքը պատկանում է «Ճարտարապետական արհեստանոց» ՍՊԸ-ին: Արգելվում է այս նախագծային փաստաթղթերի ամբողջական կամ մասնակի պատճենումը, տարածումը, փոփոխումը, ինչպես նաև դրանց հիման վրա ցանկացած ձևով կամ միջոցով ստեղծագործական կամ այլ բնույթի ցանկացած գործողություն առանց «Ճարտարապետական արհեստանոց» ՍՊԸ-ի գրավոր թույլտվության:
Հեղինակային հսկողություն	Ճարտարապետական արհեստանոց ՍՊԸ
Հեղինակային հսկողության իրականացնող անձ	Ա.Ա.Ա.
Գլխավոր ճարտարապետ	Ա.Ա.Ա.
Գլխավոր նախագծող	Ա.Ա.Ա.
Գլխավոր տեխնոլոգ	Ա.Ա.Ա.
Գլխավոր ինժեներ	Ա.Ա.Ա.
Գլխավոր էլեկտրիկ	Ա.Ա.Ա.
Գլխավոր սանտեխնիկ

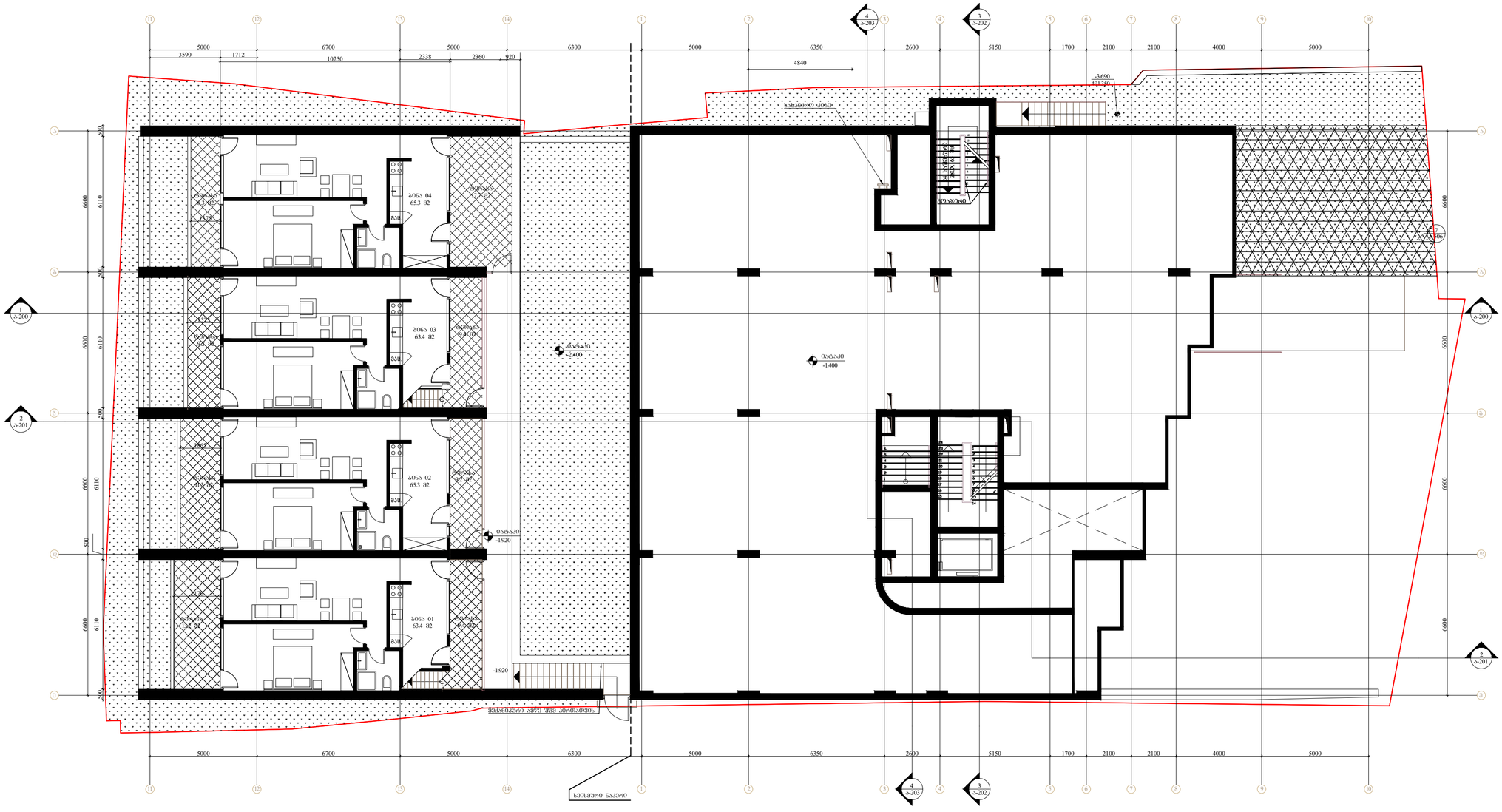
5000
3590
1712
6700
10750
5000
2338
2360
920
6300
5000
6350
4840
2600
5150
1700
2100
2100
4000
5000
-3.690
-1.350
500
6600
6110
500
6600
6110
500
6600
6110
500
ბინა 04
65.3 მ2
ბინა 03
63.4 მ2
ბინა 02
65.3 მ2
ბინა 01
63.4 მ2
ბანაობ
-2.400
ბანაობ
-1.400
ბანაობ
-1.920
-1.920
ტერასა
ტერასა
ტერასა

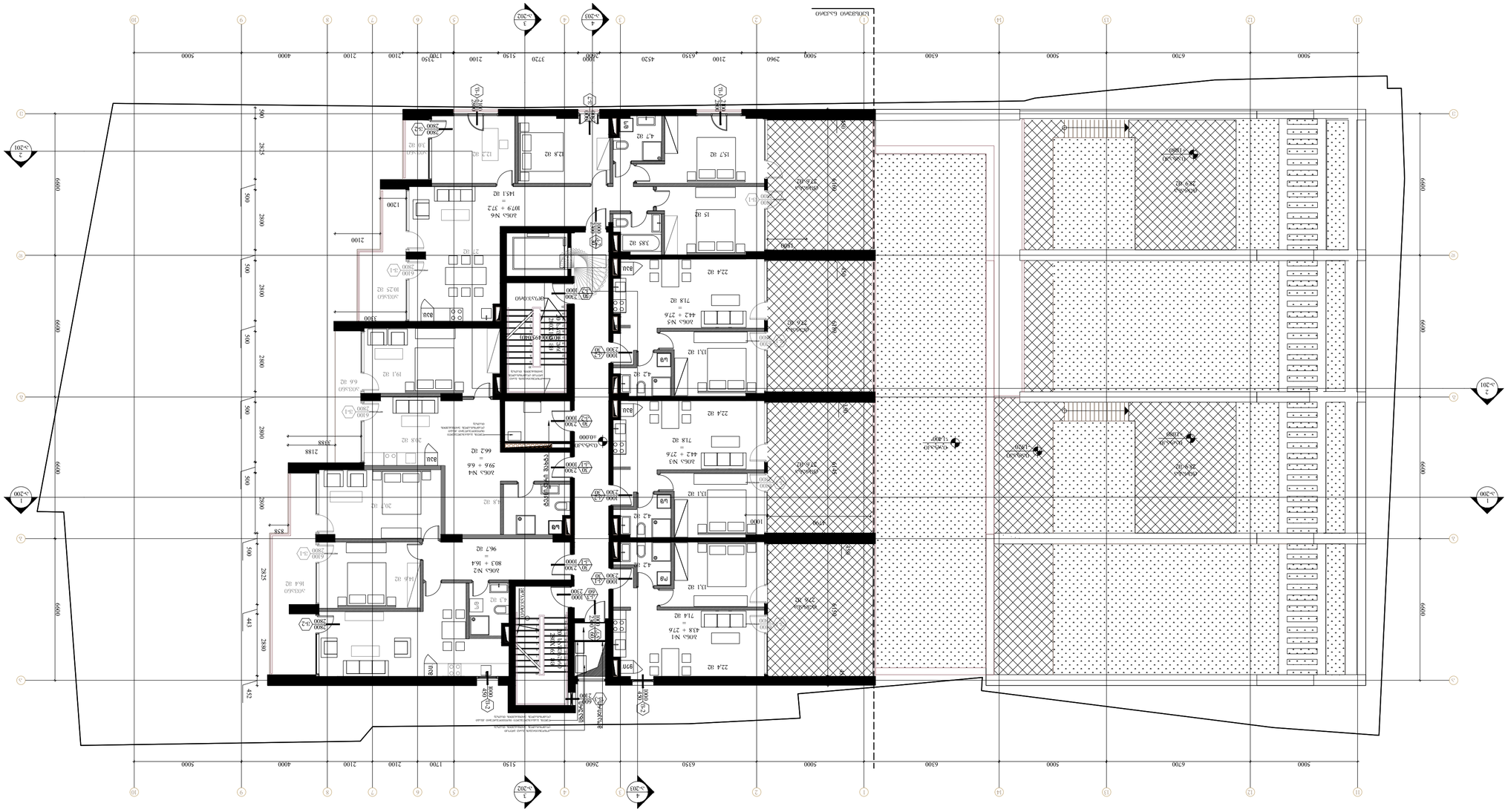
Ж-201
Ж-202
Ж-203
Ж-204
Ж-205
Ж-206
Ж-207
Ж-208
Ж-209
Ж-210
Ж-211
Ж-212
Ж-213
Ж-214
Ж-215
Ж-216
Ж-217
Ж-218
Ж-219
Ж-220
Ж-221
Ж-222
Ж-223
Ж-224
Ж-225
Ж-226
Ж-227
Ж-228
Ж-229
Ж-230
Ж-231
Ж-232
Ж-233
Ж-234
Ж-235
Ж-236
Ж-237
Ж-238
Ж-239
Ж-240
Ж-241

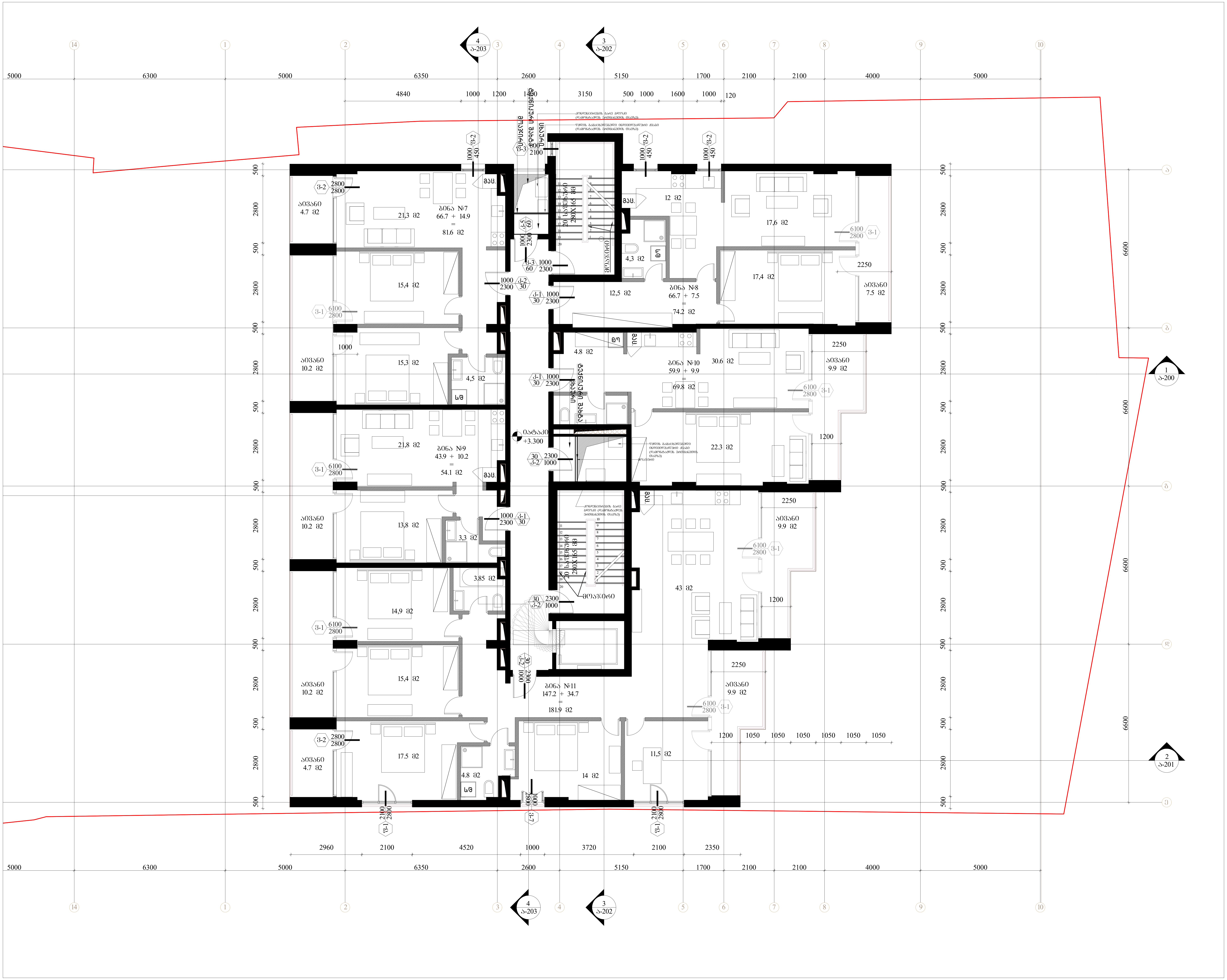

შემსრულებელი: შპს თ-არქიტექტს
ქ.თბილისი, ვაკე-საბურთალოს რ-ნი, აბულაძის ჩიხი N10
ტელ: 225 81 05

დამკვეთი: შპს "სიეიჩ CH Group"
ტელ: 599 92-88-77

პროექტი: მრავალბინიანი საცხოვრებელი სახლი

მისამართი: ქ.თბილისი, ნატახტარის ქ. N20ა

სქემატური ჭრილი:

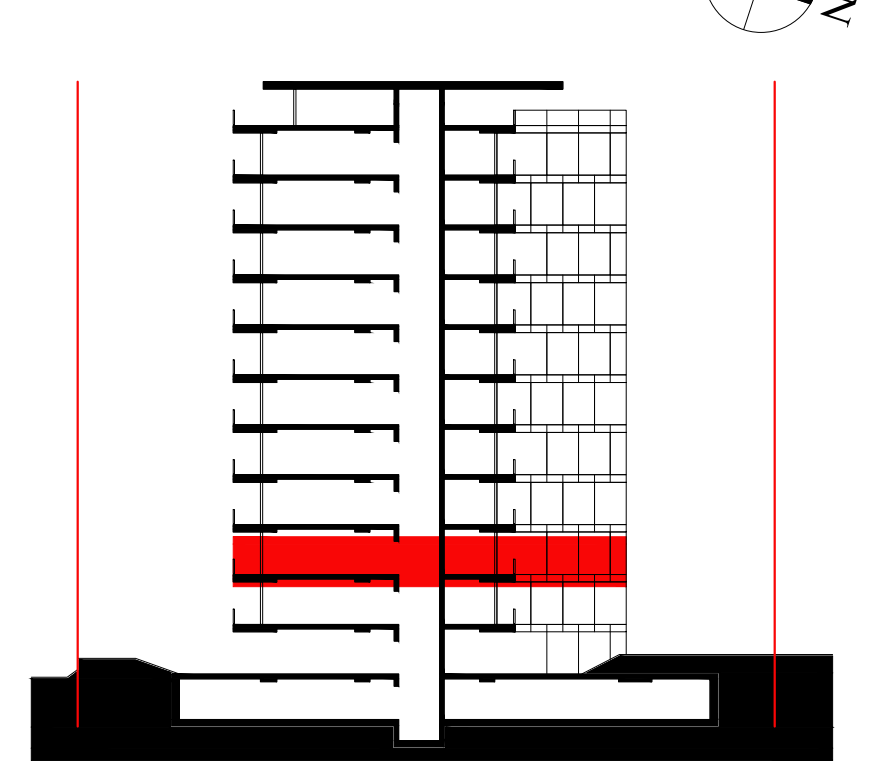

შენიშვნა:

ფართობები: კიბის უჯრედი და სადარბაზო: 63.8 მ2

ბინა N7:
შიდა - 66.7
აივანი - 14.9
სრული - 81.6 მ2

ბინა N8:
შიდა - 66.7
აივანი - 7.5
სრული - 74.2 მ2

ბინა N9:
შიდა - 43.9
აივანი - 10.2
სრული - 54.1 მ2

ბინა N10:
შიდა - 59.9
აივანი - 9.9
სრული - 69.8 მ2

ბინა N11:
შიდა - 147.2
აივანი - 34.7
სრული - 181.9 მ2

ავტორი: გ.ინასარიძე

დამუშავება: ნ.მაისურაძე
მ.მაღლაკელიძე

სტატუსი: მიმდინარეობს პროექტის შეთანხმება ქ.თბილისის მერიის სამსახურში

პროექტის N: 001
თარიღი: 2022/06/20
მასშტაბი: 1:100
ფორმატი: A2

ნახაზი: გეგმა +3.300 ნიშნულზე

ა-104

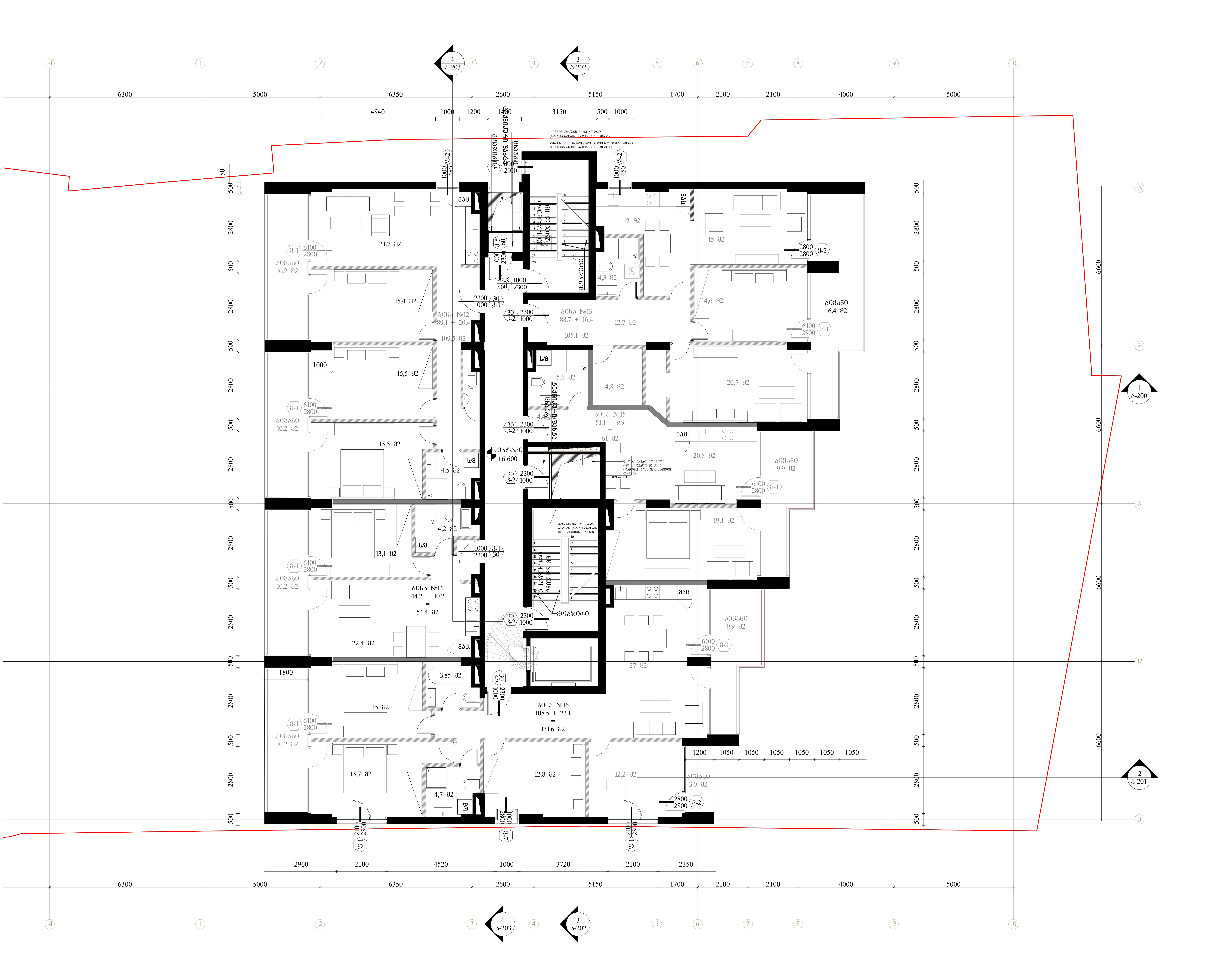

შემსრულებელი: შპს თ-არქიტექტს

ქ.თბილისი, ვაკე-საბურთალოს რ-ნი, აბულაძის ჩიხი N10

ტელ: 225 81 05

დამკვეთი: შპს "სიეიჩ CH Group"

ტელ: 599 92-88-77

პროექტი: მრავალბინიანი საცხოვრებელი სახლი

მისამართი: ქ.თბილისი, ნატახტარის ქ. N20ა

სქემატური ჭრილი:

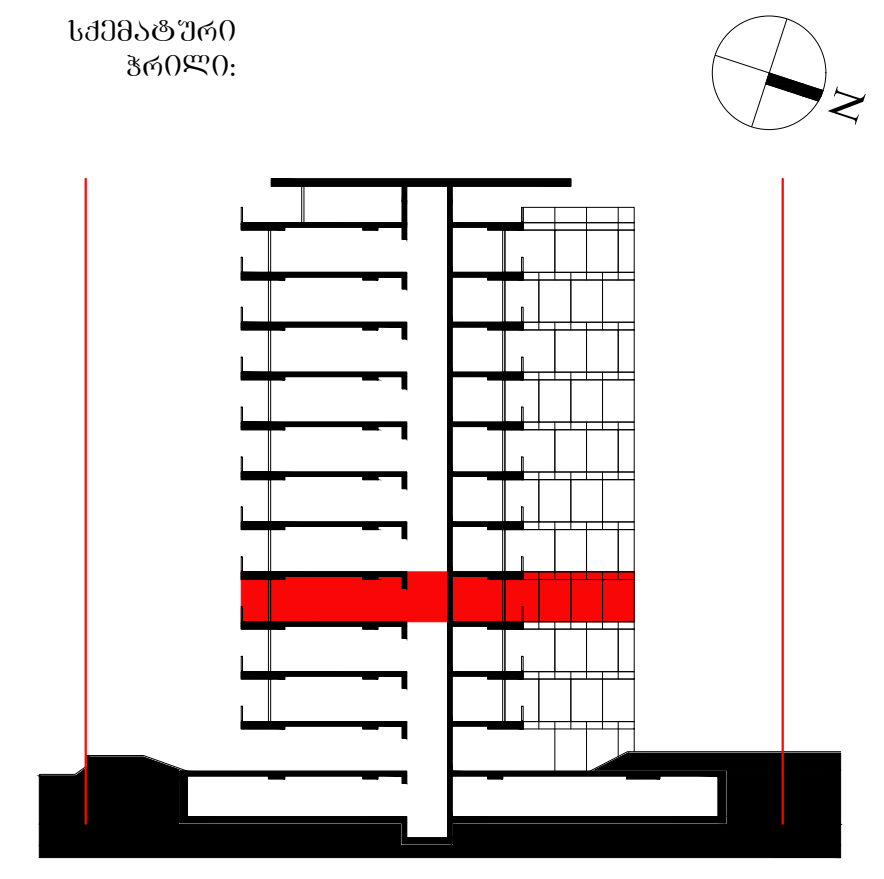

შენიშვნა:

ფართობები: კიბის უჯრედი და სადარბაზო: 63.8 მ2

ბინა N12:
შიდა - 89.1
აივანი - 20.4
სრული - 109.5 მ2

ბინა N13:
შიდა - 88.7
აივანი - 16.4
სრული - 105.1 მ2

ბინა N14:
შიდა - 44.2
აივანი - 10.2
სრული - 54.4 მ2

ბინა N15:
შიდა - 51.1
აივანი - 9.9
სრული - 61.0 მ2

ბინა N16:
შიდა - 108.5
აივანი - 23.1
სრული - 131.6 მ2

ავტორი: გ.ინასარიძე

დაამუშავა: ნ.მაისურაძე
მ.მაღლაკელიძე

სტატუსი: მიმდინარეობს პროექტის შეთანხმება ქ.თბილისის მერიის სამსახურში

პროექტის N: 001
თარიღი: 2022/06/20
მასშტაბი: 1:100
ფორმატი: A2

ნახაზი: გეგმა +6.600 ნიშნულზე

ა-105


4
ა-203
3
ა-202
1
ა-200
2
ა-201
ბინა №17
66.7 + 14.9
=
81.6 მ2
ბინა №8
66.7 + 7.5
=
74.2 მ2
ბინა №20
59.9 + 9.9
=
69.8 მ2
ბინა №19
43.9 + 10.2
=
54.1 მ2
ბინა №21
147.2 + 34.7
=
181.9 მ2
აივანი
4.7 მ2
აივანი
10.2 მ2
აივანი
7.5 მ2
აივანი
9.9 მ2
აივანი
10.2 მ2
აივანი
4.7 მ2
აივანი
9.9 მ2
21.3 მ2
15.4 მ2
15.3 მ2
21.8 მ2
13.8 მ2
14.9 მ2
15.4 მ2
17.5 მ2
12 მ2
17.6 მ2
4.3 მ2
17.4 მ2
12.5 მ2
4.8 მ2
30.6 მ2
22.3 მ2
43 მ2
4.5 მ2
3.3 მ2
3.85 მ2
4.8 მ2
14 მ2
11.5 მ2
ლიფტი
ასანთქმული ბაღნები
ასანთქმული ბაღნები
ასანთქმული ბაღნები

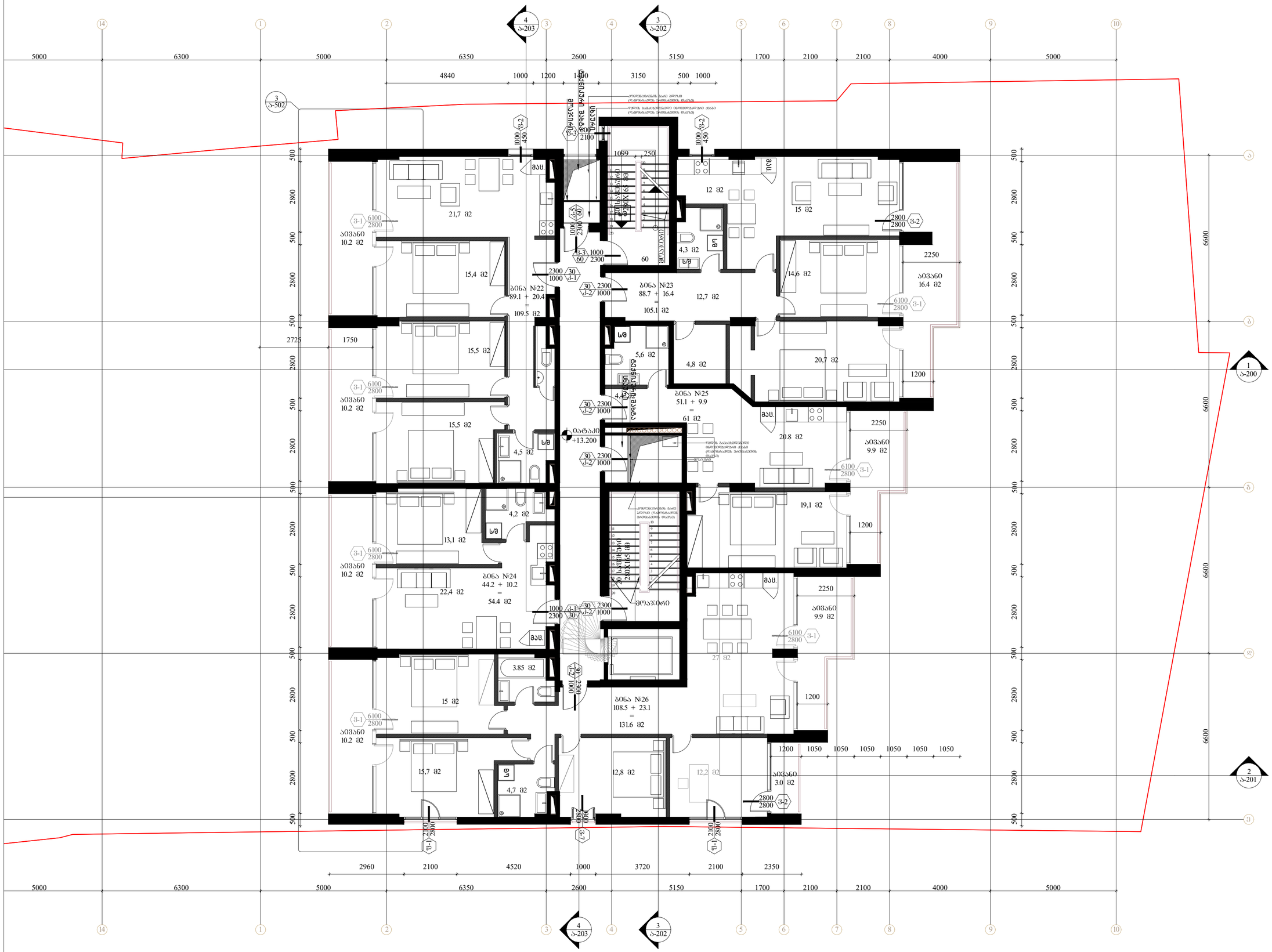
ბინა №22
89.1 + 20.4
=
109.5 მ2
ბინა №23
88.7 + 16.4
=
105.1 მ2
ბინა №24
44.2 + 10.2
=
54.4 მ2
ბინა №25
51.1 + 9.9
=
61 მ2
ბინა №26
108.5 + 23.1
=
131.6 მ2
აივანი
10.2 მ2
აივანი
16.4 მ2
აივანი
9.9 მ2
აივანი
3.0 მ2
სველი წერტილი
სველი წერტილი
სველი წერტილი



შემსრულებელი: შპს თი-არქიტექტს
ქ.თბილისი, ვაკე-საბურთალოს რ-ნი, აბულაძის ჩიხი N10
ტელ: 225 81 05

დამკვეთი: შპს "სიეიჩ CH Group"
ტელ: 599 92-88-77

პროექტი: მრავალბინიანი საცხოვრებელი სახლი

მისამართი: ქ.თბილისი, ნატახტარის ქ. N20ა

სქემატური ჭრილი:

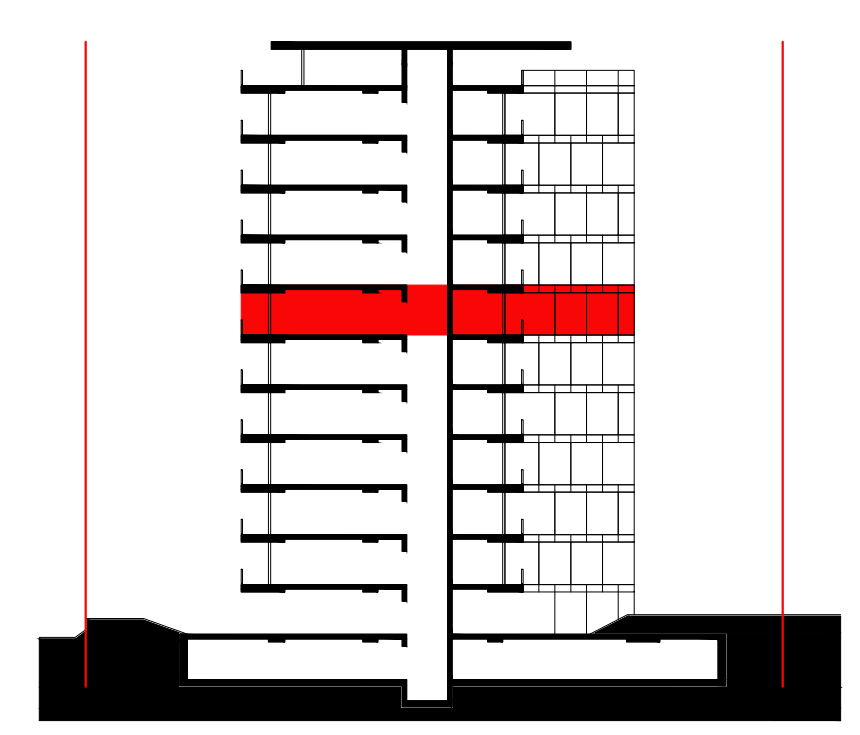

შენიშვნა:

ფართობები: კიბის უჯრედი და სადარბაზო: 63.8 მ2

ბინა N27:
შიდა - 66.7
აივანი - 14.9
სრული - 81.6 მ2

ბინა N28:
შიდა - 66.7
აივანი - 7.5
სრული - 74.2 მ2

ბინა N29:
შიდა - 43.9
აივანი - 10.2
სრული - 54.1 მ2

ბინა N30:
შიდა - 59.9
აივანი - 9.9
სრული - 69.8 მ2

ბინა N31:
შიდა - 147.2
აივანი - 34.7
სრული - 181.9 მ2

ავტორი: გ.ინასარიძე

დაამუშავა: ნ.მაისურაძე
მ.მაღლაკელიძე

სტატუსი: მიმდინარეობს პროექტის შეთანხმება ქ.თბილისის მერიის სამსახურში

პროექტის N: 001
თარიღი: 2022/06/20
მასშტაბი: 1:100
ფორმატი: A2

ნახაზი: გეგმა +16.500 ნიშნულზე

ა-108

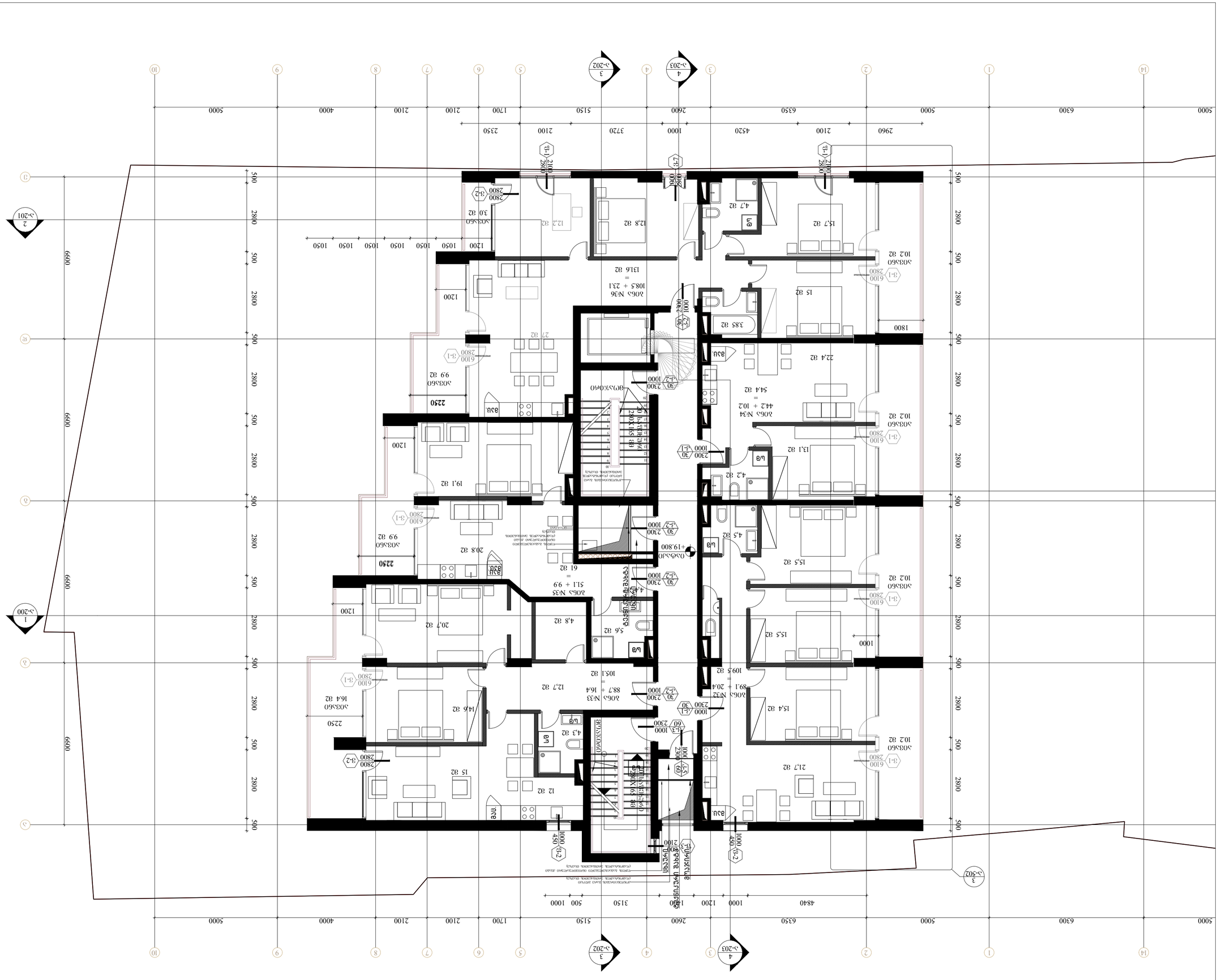
ა-109
ა-109
ა-109

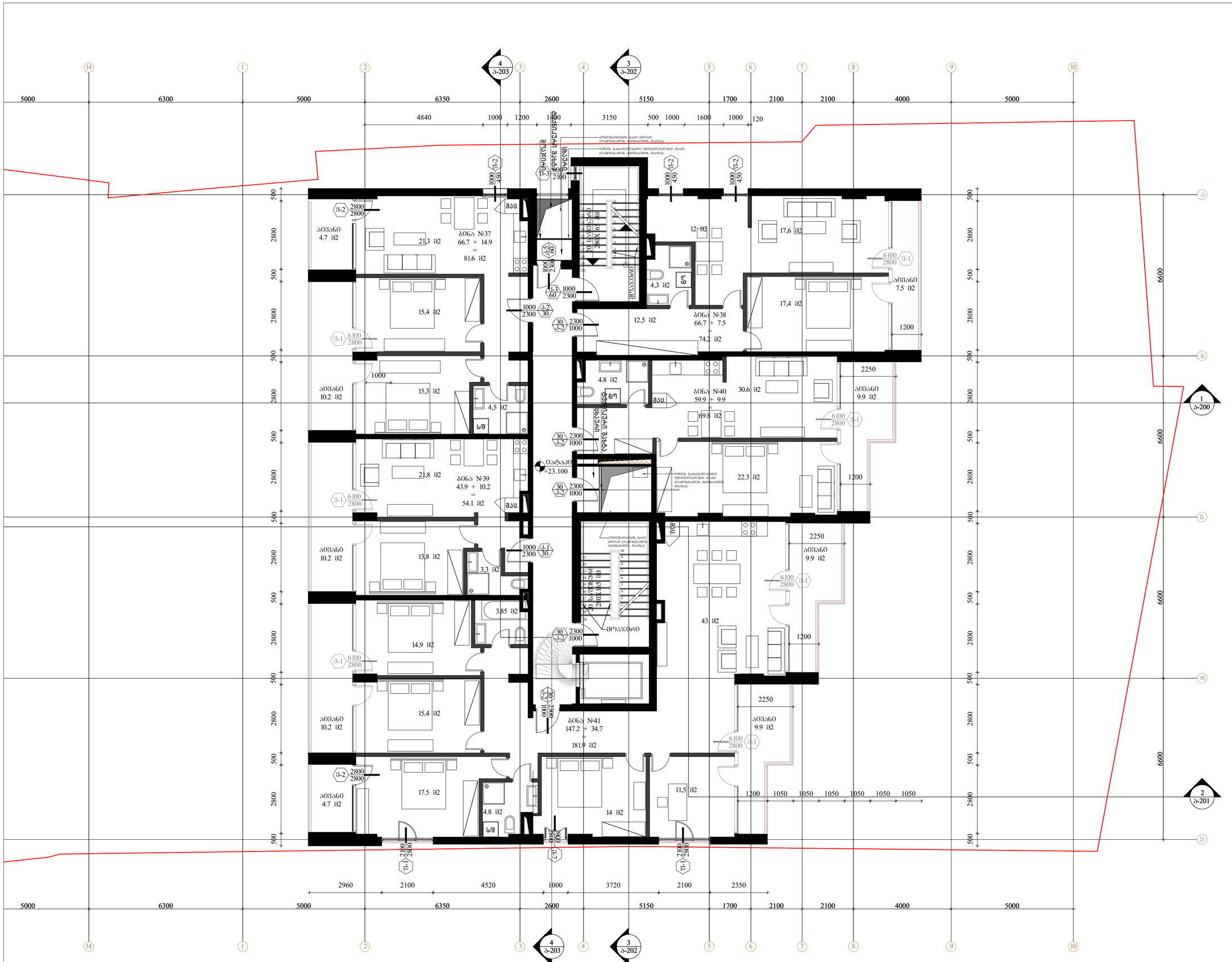
4
ა-203
3
ა-202
1
ა-200
2
ა-201
ბინა №37
66.7 + 14.9
=
81.6 მ2
ბინა №38
66.7 + 7.5
=
74.2 მ2
ბინა №39
43.9 + 10.2
=
54.1 მ2
ბინა №40
59.9 + 9.9
=
69.8 მ2
ბინა №41
147.2 + 34.7
=
181.9 მ2
აივანი
4.7 მ2
აივანი
10.2 მ2
აივანი
7.5 მ2
აივანი
9.9 მ2
სველი წერტილი
სველი წერტილი
სველი წერტილი

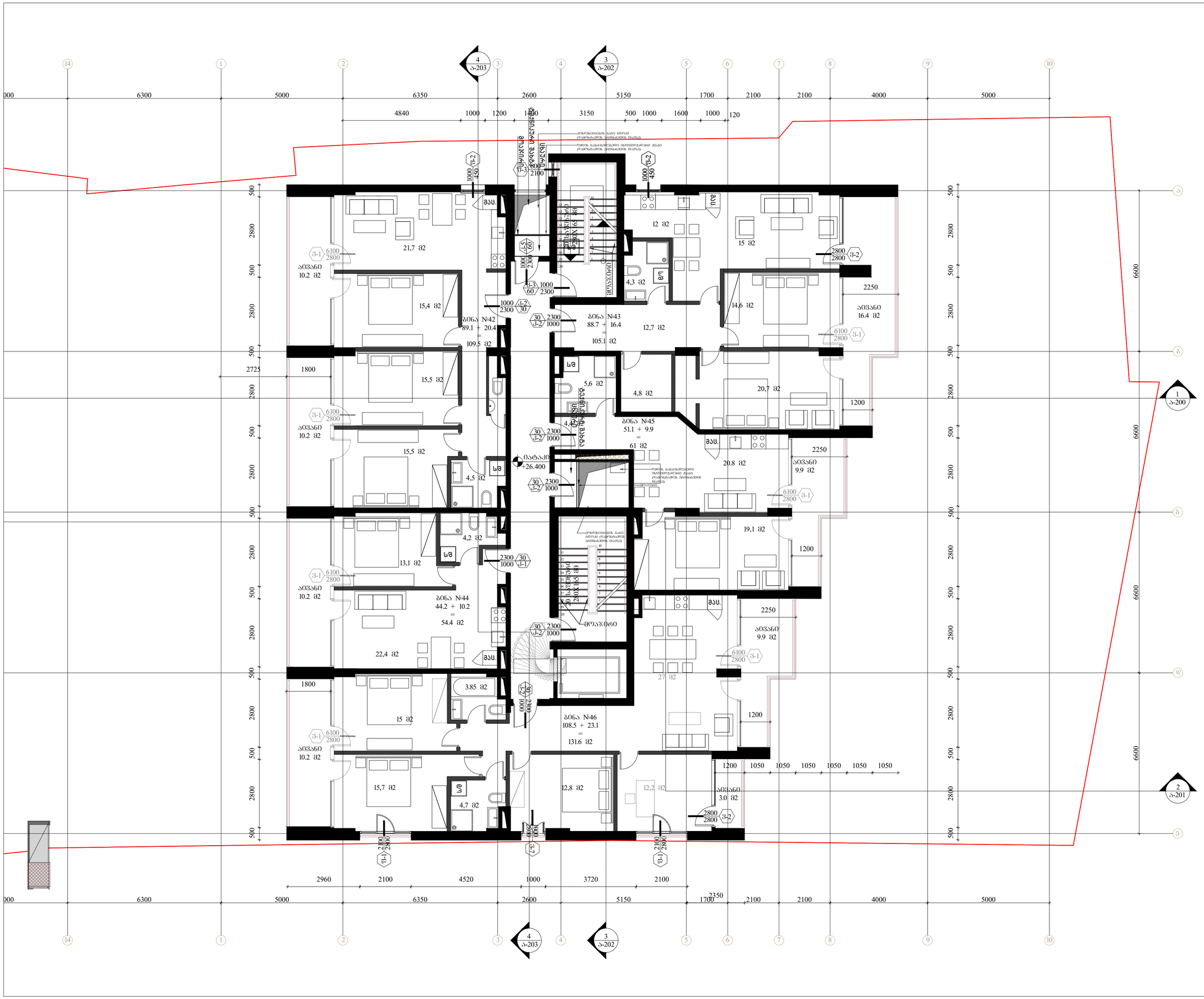
4
ა-203
3
ა-202
1
ა-200
2
ა-201
ბინა №42
89.1 + 20.4
=
109.5 მ2
ბინა №43
88.7 + 16.4
=
105.1 მ2
ბინა №44
44.2 + 10.2
=
54.4 მ2
ბინა №45
51.1 + 9.9
=
61 მ2
ბინა №46
108.5 + 23.1
=
131.6 მ2
+26.400
21,7 მ2
15,4 მ2
15,5 მ2
15,5 მ2
13,1 მ2
22,4 მ2
15 მ2
15,7 მ2
12 მ2
4,3 მ2
12,7 მ2
5,6 მ2
4,8 მ2
4,4 მ2
4,5 მ2
4,2 მ2
3.85 მ2
4,7 მ2
12,8 მ2
12,2 მ2
15 მ2
14,6 მ2
20,7 მ2
20.8 მ2
19,1 მ2
27 მ2
12,8 მ2
აივანი
10.2 მ2
აივანი
16.4 მ2
აივანი
9.9 მ2
აივანი
3.0 მ2
სველი წერტილი
სველი წერტილი
სველი წერტილი



შემსრულებელი:	შპს თ-არქიტექტს ქ.თბილისი, ვაჟა-საბურთალოს რ-ნი, აბულაძის ჩიხი N10 ტელ: 225 81 05
დამკვეთი:	შპს "სიეიჩ CH Group" ტელ: 599 92-88-77
პროექტი:	მრავალბინიანი საცხოვრებელი სახლი
მისამართი:	ქ.თბილისი, ნატახტარის ქ. N20ა
სქემატური ჭრილი:	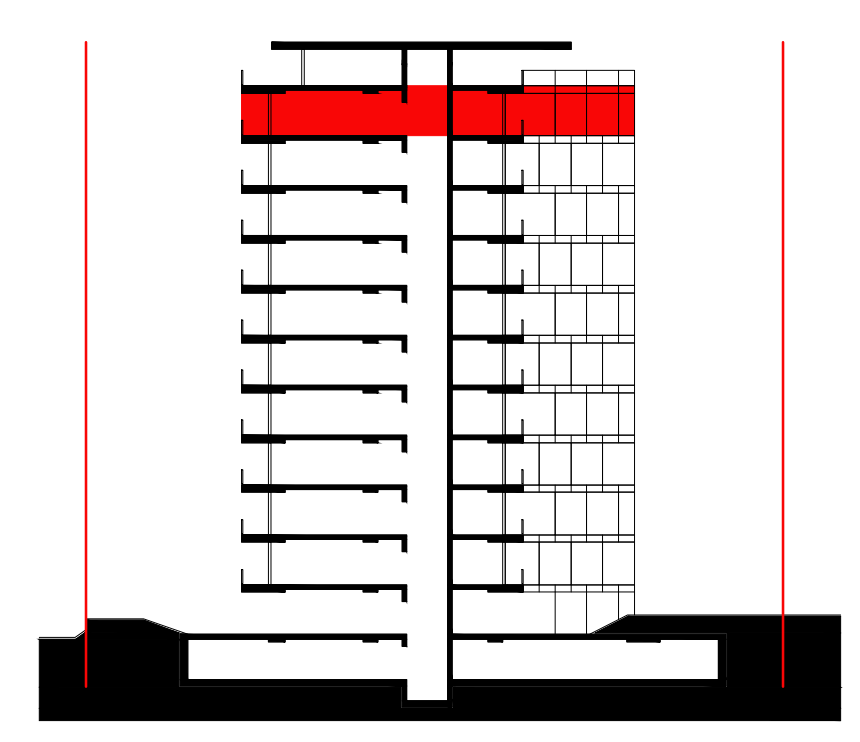
შენიშვნა:	
ფართობები:	კიბის უჯრედი და სადარბაზო: 58.1 მ2 ბინა N47: შიდა - 147.2 აივანი - 34.7 სრული - 181.9 მ2 ბინა N48: შიდა - 59.1 აივანი - 9.9 სრული - 69.0 მ2 ბინა N49: შიდა - 112.3 აივანი - 25.1 სრული - 400.9 მ2 ბინა N50: შიდა - 73.9 აივანი - 7.5 სრული - 347.1 მ2
ავტორი:	გ.ინასარიძე
დაამუშავა:	ნ.მაისურაძე მ.მაღლაკელიძე
სტატუსი:	მიმდინარეობს პროექტის შეთანხმება ქ.თბილისის მერიის სამსახურში
პროექტის N:	001
თარიღი:	2022/06/20
მასშტაბი:	1:100
ფორმატი:	A2
ნახაზი:	გეგმა +29.700 ნიშნულზე

ა-112

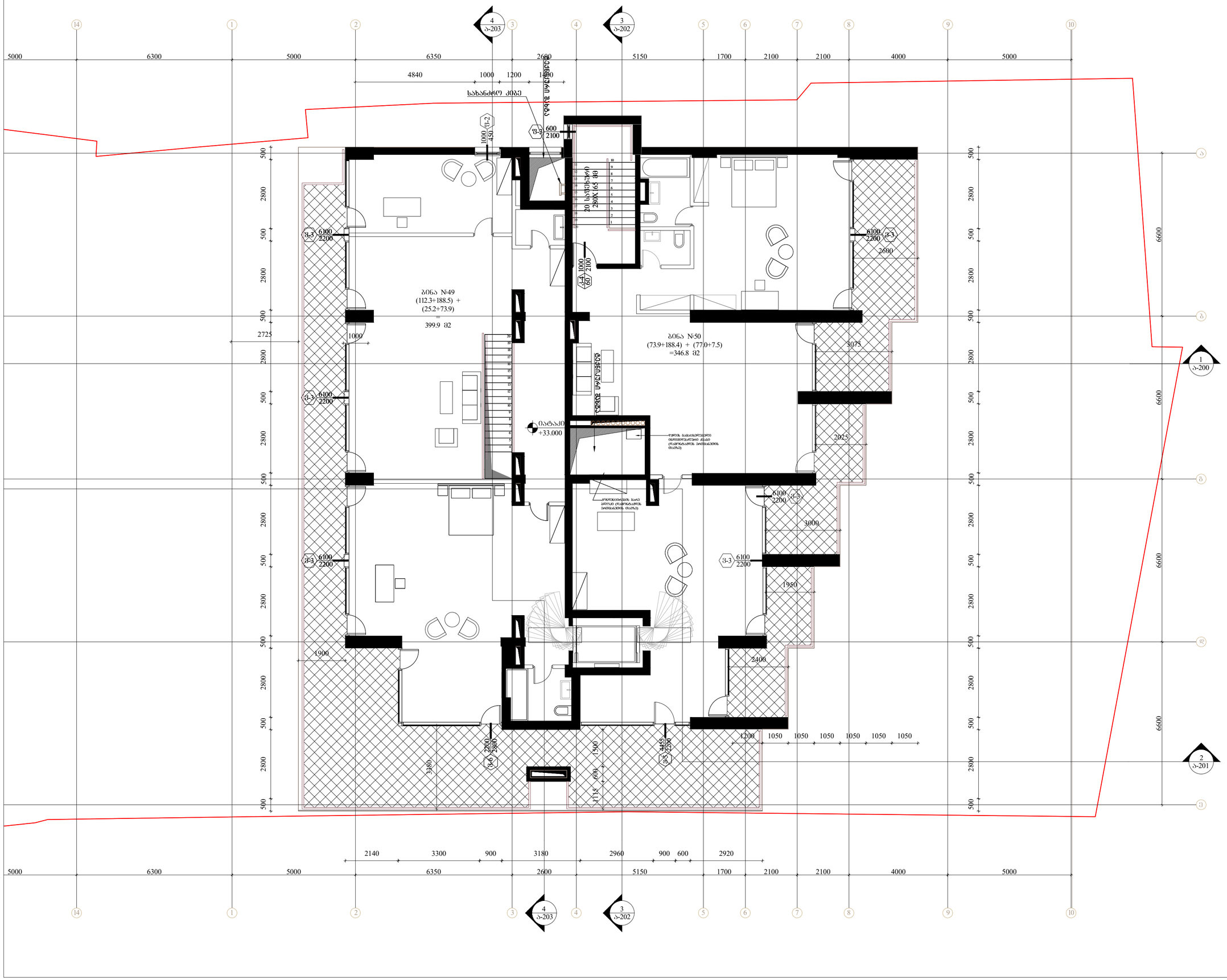
4
ა-203
3
ა-202
1
ა-200
2
ა-201
ბინა №49
(112.3+188.5) +
(25.2+73.9)
=
399.9 მ2
ბინა №50
(73.9+188.4) + (77.0+7.5)
=346.8 მ2
საბანაო აუზი
საბანაო აუზი
20 საფეხური
280X 165 მმ
ლიფტი
0აწაკი
+33.000
ჭიშკრის ბაზისებრივად
ცნობილ ნულოვან ნიშნის
ლანდშაფტის პროექტის
მიხედვით
ჭიშკრის ბაზისებრივად ნიშნის
პირველ ლანდშაფტის
პროექტის მიხედვით
ბინა №49
ბინა №50
ბინა №49
(112.3+188.5) +
(25.2+73.9)
=
399.9 მ2
ბინა №50
(73.9+188.4) + (77.0+7.5)
=346.8 მ2

ՀԱՊՀ ԳԱՅՄՈՒՄՆԵՐ	ՀՀ ԱՐԴԱՐԱԴԱՏՈՒԹՅԱՆ ԵՎ ՏԱՐԱԾՔԱՅԻՆ ԿԱՌԱՎԱՐՄԱՆ ՆԱԽԱՐԱՐՈՒԹՅԱՆ ՀԱՄԱՅՆՔԱՅԻՆ ԾԱՌԱՅՈՒԹՅՈՒՆ ՊԵՏԱԿԱՆ ՈՉ ԱՌԵՎՏՐԱՅԻՆ ԿԱԶՄԱԿԵՐՊՈՒԹՅՈՒՆ
ՀԱՍՏԱՏՈՂ	ԱՇՏԱՐԱԿԻ ՄԱՐԶԻ ԳԱՎԱՌ ՀԱՄԱՅՆՔԻ ՎԱՐՉԱՊԵՏԱՐԱՆ
ՀԱՍՑԵ	ՀՀ, ԱՇՏԱՐԱԿԻ ՄԱՐԶ, ԳԱՎԱՌ ՀԱՄԱՅՆՔ, ՀԱՄԱՅՆՔԱՊԵՏԱՐԱՆ
ՀԵՌ.	060 52 11 11
ԷԼ. ՓՈՍՏԱՅԻՆ ՀԱՍՑԵ	gavar@mta.gov.am
ԿԱՅՔԻ ՀԱՍՑԵ	www.gavar.am

ՀԱՄԱՀԵՂԻՆԱԿ	ՀՀ ԱՇՏԱՐԱԿԻ ՄԱՐԶԻ ԳԱՎԱՌ ՀԱՄԱՅՆՔԻ ՎԱՐՉԱՊԵՏԱՐԱՆ
ՊԱՏՎԻՐԱՏՈՒ	ՀԱՅԿ ՍԱՐԳՍՅԱՆ
ՀԱՇՎԱՊԱՀ	ԱՐԱՄ ՀԱԿՈԲՅԱՆ
ՆԱԽԱԳԻԾ ՀԵՂԻՆԱԿ	ԱՐԱՄ ՀԱԿՈԲՅԱՆ

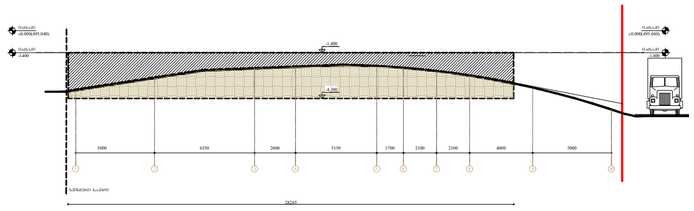

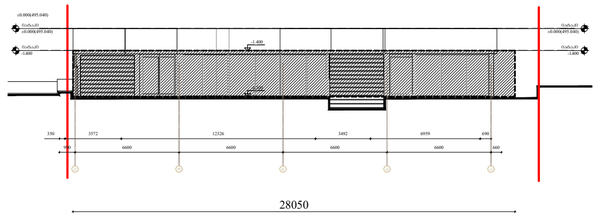

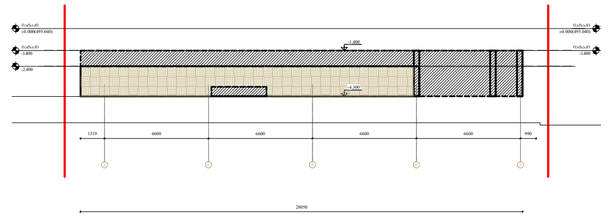

მიწისქვეშა სართულის გეგმა

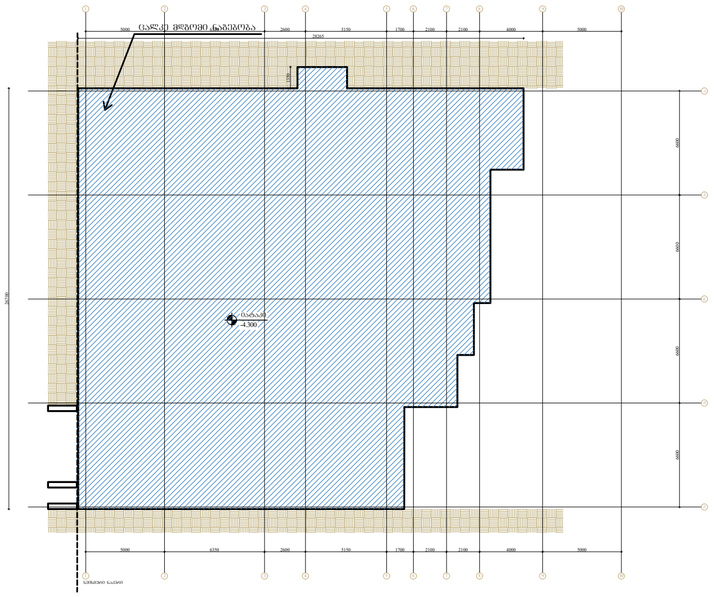

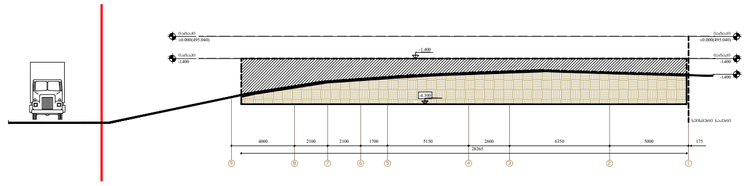

მიწისქვეშა სართულის საანგარიშო განშლა
მიწის ზედა ფართობი --- 192.6 მ2
პერიმეტრი --- 112.6 მ2
192.6 / 112.6 = 1.72

შენობა-ნაგებობის:	შპს ო-არქიტექტს ქ.ბათუმში, ზ.ანდრონიკაშვილის ჩ-60, ა/კ კორპუსის ბინის N10 ტელ: 225 81 05
წარმადგინა:	შპს "სითი CH Group" ტელ: 599 92-88-77
პროექტის:	მრავალბინიანი საცხოვრებელი სახლი
მისამართი:	ქ.ბათუმში, ნაბერეჟნაოს ქ. N20ა

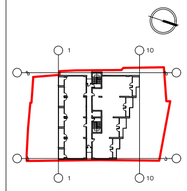

შენიშვნა:	0.00 შეესაბამება 493.00-ს

მიწისქვეშა სართულის საანგარიშო განშლა

საქმიო განშლის ფართი -290.082
მიწის ზედა ფართობი --- 164.7 მ2
პერიმეტრი --- 99.1 მ2
164.7 / 99.1 = 1.7

პროექტის:	გ.ცინცაძე
წარმოადგინა:	ნ.ჩხეიძე მ.ჩხარტიშვილი
სტადია:	პროექტის შემოწმება/ მშენებლობის ნებართვა
პროექტის N:	001
შესრულ:	2018/03/22
მასშტაბი:	1/300
ფორმატი:	A 2
ნახაზის:	
	ა-115

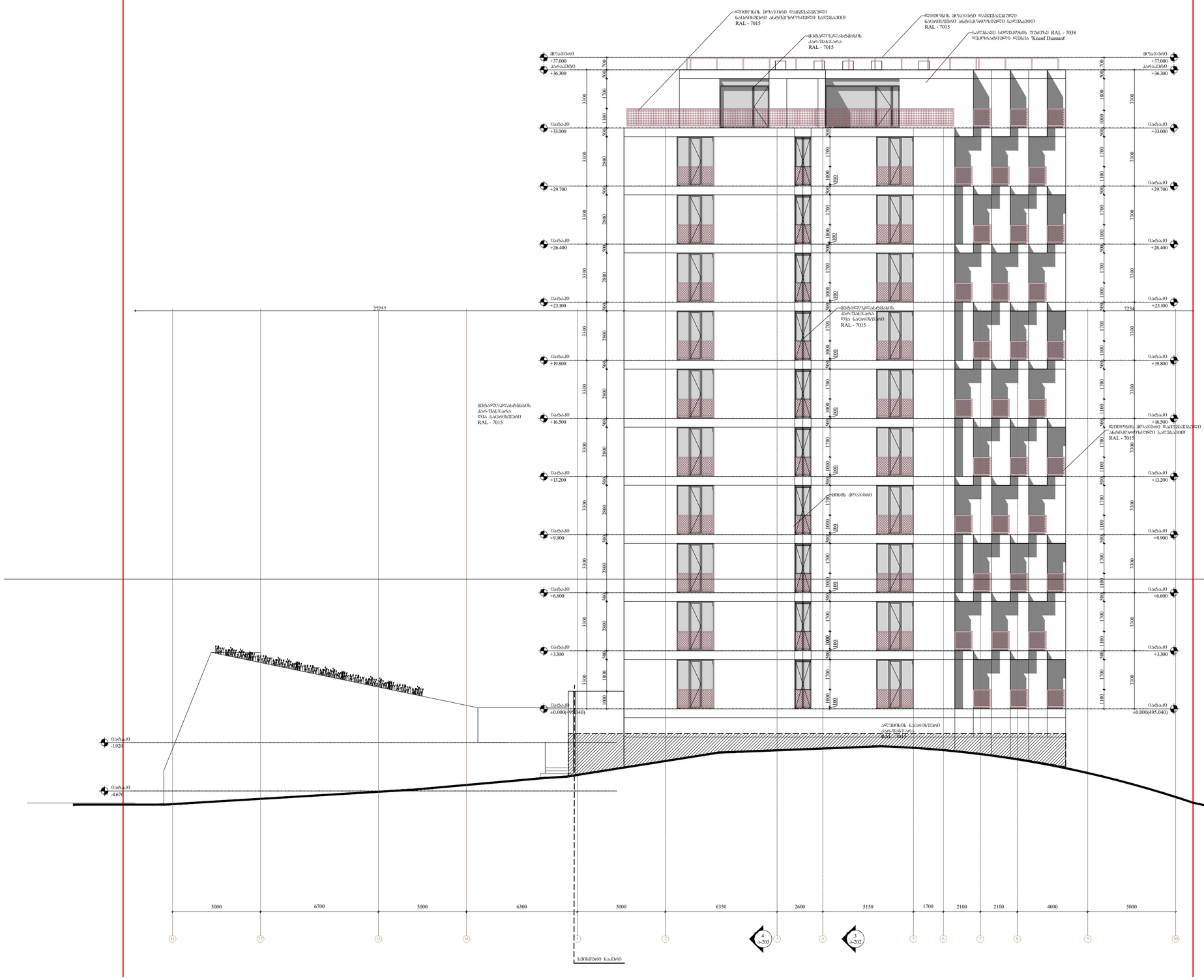

შემსრულებელი:	შპს მ-არქიტექტს ქ.თბილისის, ვაკე-საბურთალოს რ-ნი, აბულაძის ქ.ნომ N10 ტელ: 225 81 05
დამკვეთი:	შპს "სიენ CH Group" ტელ: 599 92-88-77
პროექტის:	მრავალბინიანი საცხოვრებელი სახლი
მისამართი:	ქ.თბილისის, ნატახტარის ქ. N20ა
საძიებარი ბადის:	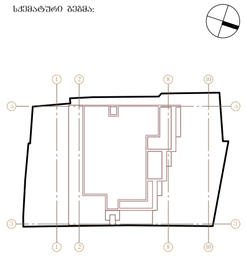
შენობის:	0.00 შეესაბამება 493.00-ს
ფასადი 1-10 ღერძებში	
ავტორი:	გ.ონახარიძე
დაამუშავა:	ნ.გაისუშვილი მ.მარღანიშვილი
სტადია:	პროექტის შეთანხმება/ მშენებლობის ნებართვა
პროექტის N:	001
თარიღი:	2022/06/20
მასშტაბი:	1-100
ფორმატი:	A 2
ნახაზი:	ფასადი 10-11
	ა-304

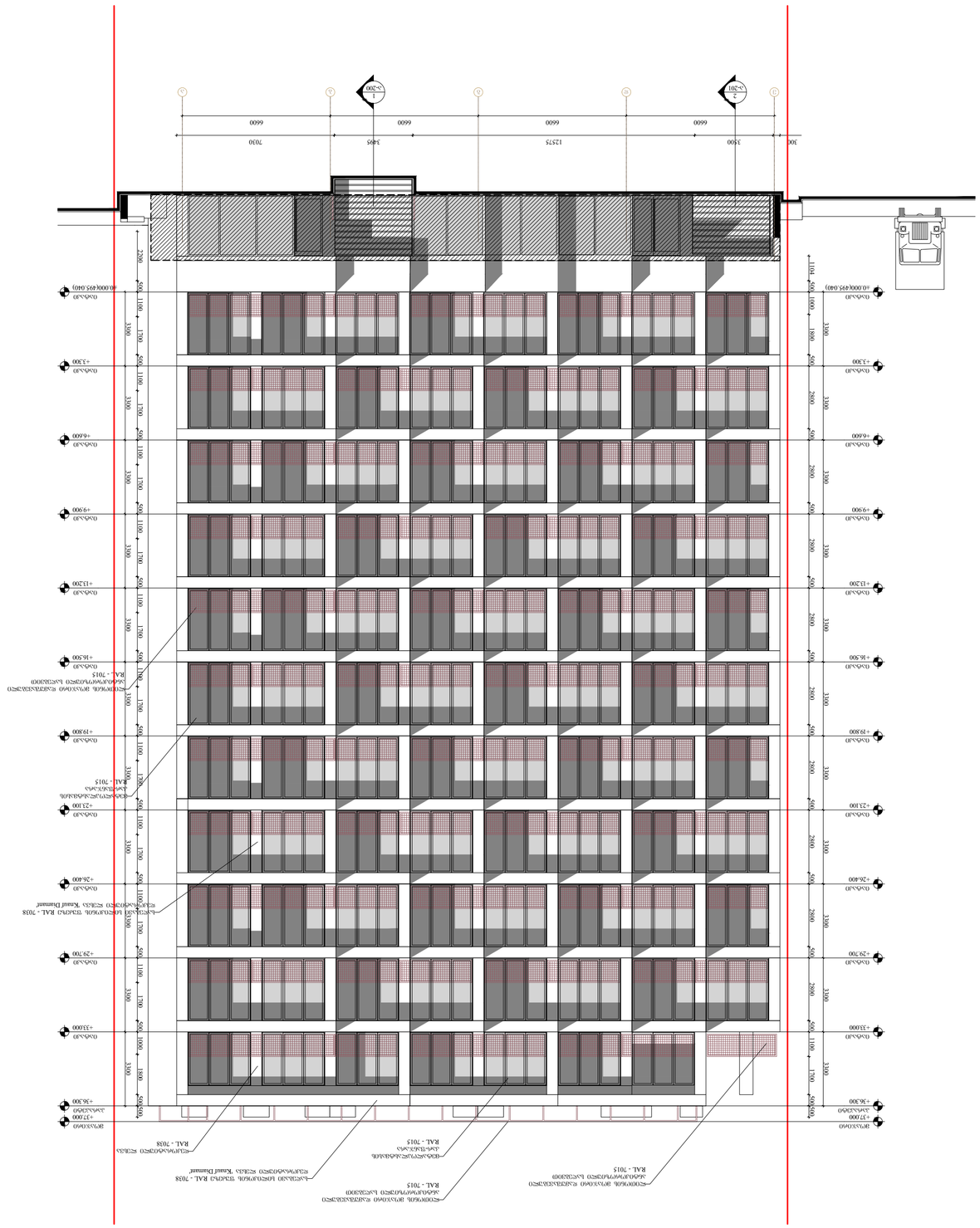
+37.200
+36.300
+33.000
+29.700
+26.400
+23.100
+19.800
+16.500
+13.200
+9.900
+6.600
+3.300
±0.000(495.040)
3500
6600
6600
6600
6600
300
7030
3495
12375
3495
3300
2800
2800
2800
2800
2800
2800
2800
2800
2800
2800
1100
1100
1100



შემსრულებელი: შპს თ-არქიტექტს
ქ.თბილისი, ვაკე-საბურთალოს რ-ნი, აბულაძის ჩიხი N10
ტელ: 225 81 05

დამკვეთი: შპს "ზიეიჩ CH Group"

ტელ: 599 92-88-77

პროექტი: მრავალბინიანი საცხოვრებელი სახლი

მისამართი: ქ.თბილისი, ნატახტარის ქ. N20ა

სქემატური გეგმა:

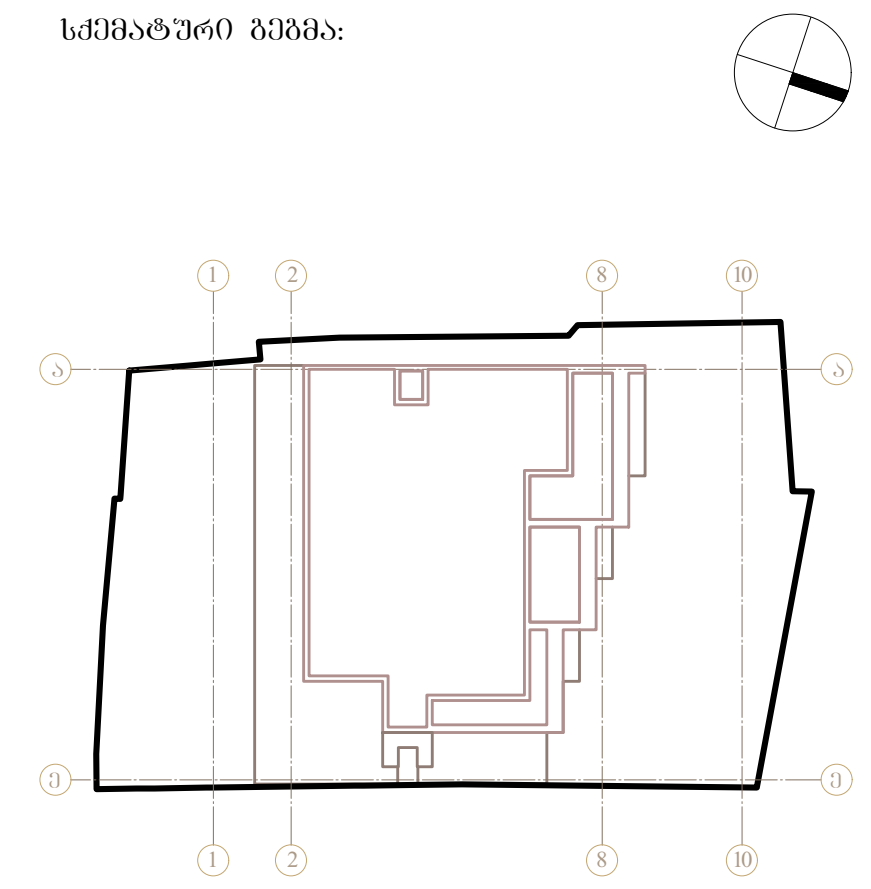

შენიშვნა: 0.00 შეესაბამება 493.00-ს

ფასადი ა-ე ღერძებში

ავტორი: გ.ინასარიძე
დაამუშავა: ნ.მაისურაძე
მ.მაღლაკელიძე

სტატუსი: პროექტის შეთანხმება/ მშენებლობის ნებართვა

პროექტის N: 001
თარიღი: 2022/06/20
მასშტაბი: 1-100
ფორმატი: A 2

ნახაზი: ფასადი 10-11

ა-306

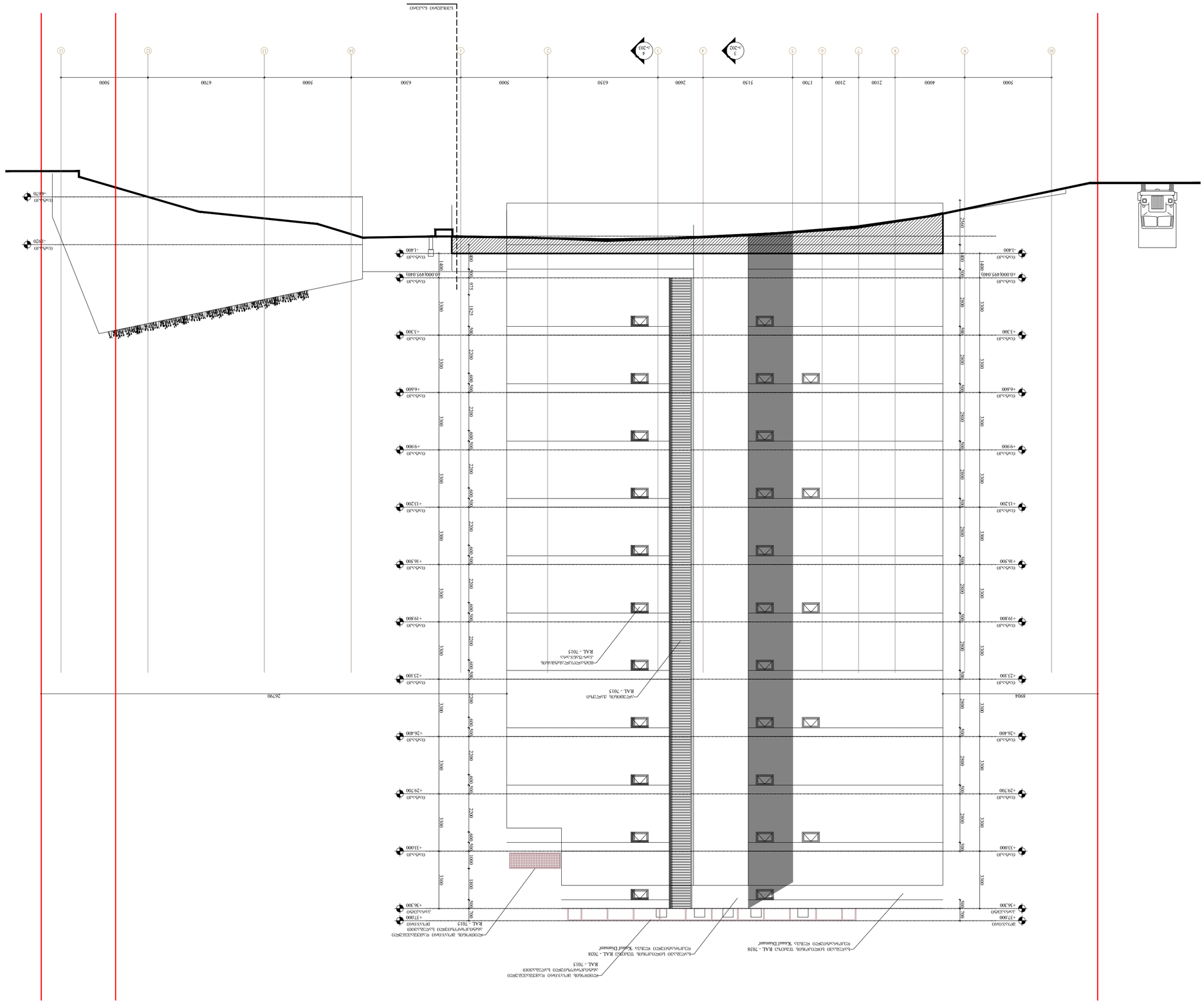

Հատակագիծ 10-11
Ծավալ: 599 92-88-77
ՀՀ, "ՊՈՅՈՒ CH Group"
Հասցե՝ 225 81 05
Հասցե՝ Հայաստան, Տավուշի մարզ, գ. Նոյեմբերյան, ճանապարհ N10
Ճարտարապետական լուծումներ
Ծրագրի անվանում՝ Ավտոտնակ
Գտնվելու վայրը՝ ՀՀ, Տավուշի մարզ, գ. Նոյեմբերյան
Գլխավոր ճարտարապետ՝ Ա. Ղազարյան
Գլխավոր ինժեներ՝ Ա. Ղազարյան
Ճարտարապետական մաս
Ա2
Մասշտաբ՝ 1-100
Պատվեր՝ 2022/06/20
Ծրագրի N: 001
Ճարտարապետական լուծումներ
Ա. Ղազարյան
Ա. Ղազարյան
Ա. Ղազարյան

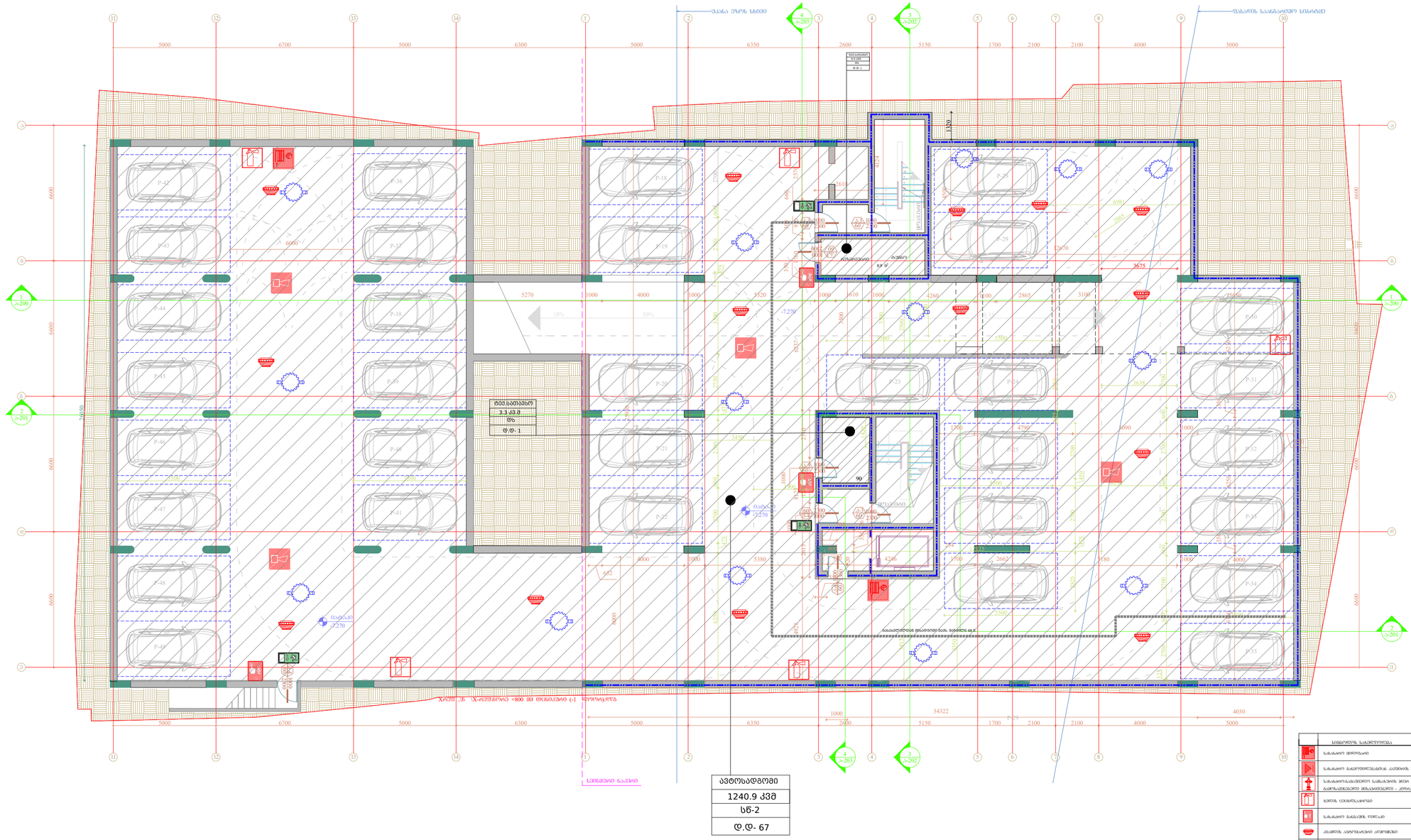
შესასვლელი პარკინგის ხაზიდან
პარკინგის ხაზებიდან შესასვლელი
ავტომანქანების მოძრაობის ნაკადი
სველწერტილი
ავტომანქანების მოძრაობის ნაკადი პარკინგის ხაზებზე
ხანძარსაწინააღმდეგო ჭა
ხანძარსაწინააღმდეგო ონკანი
ხანძარსაწინააღმდეგო ონკანი
ხანძარსაწინააღმდეგო ონკანი

	Входная группа электрощитовых
	Каменная вентиляционная решетка
	Каменная вентиляционная решетка - дренажная
	Каменная вентиляционная решетка с дренажной трубой
	Каменная вентиляционная решетка с дренажной трубой
	Дымовой пожарный извещатель
	Дымовой пожарный извещатель
	Каменная вентиляционная решетка
	Каменная вентиляционная решетка
	Каменная вентиляционная решетка

Ж.Ф-30	
Б6-2	
549.4 Ø38	
418.5 Ø38	
Б3	
Ф.Ф- 150

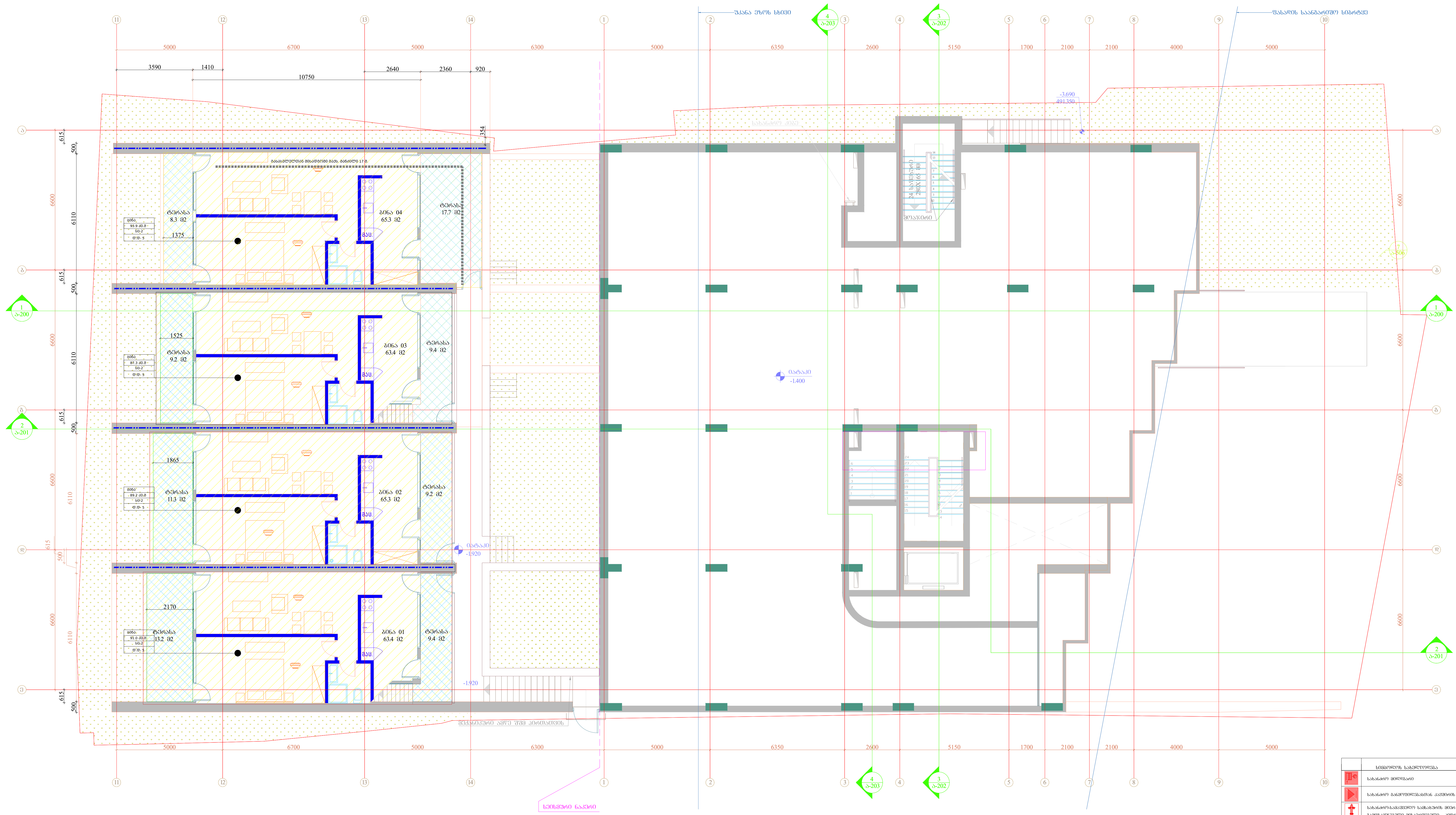

	სიმბოლოს სახელწოდება
	სახანძრო მილდბარი
	სახანძრო განყოფილებასთან კავშირის სისტემა
	სახანძრო-სამაშველო სამსახურის მიერ გამოსაყენებელი მისაერთებელი - ჰიდრანტი
	ხელის ცეცხლსაქრობი
	სახანძრო განგაშის ღილაკი
	კვამლის ავტომატური აღმომჩენი
	კვამლზე მორეაგირე მაუწყებელი
	ავტოსამხედი
	საგანგებო ხმოვანი განგაშის საკომუნიკაციო სისტემა
	საევაკუაციო გასასვლელის მაჩვენებელი
	სასმელი წყლის შადრევანი

შემსრულებელი: შპს თ-არქიტექტს
ქ.თბილისი, ვაკე-საბურთალოს რ-ნი, აბულაძის ჩიხი N10
ტელ: 225 81 05

დამკვეთი: შპს "სიეიჩ CH Group"
ტელ: 599 92-88-77

პროექტი: მრავალბინიანი საცხოვრებელი სახლი

მისამართი: ქ.თბილისი, ნატახტარის ქ. N20ა

სქემატური ჭრილი:

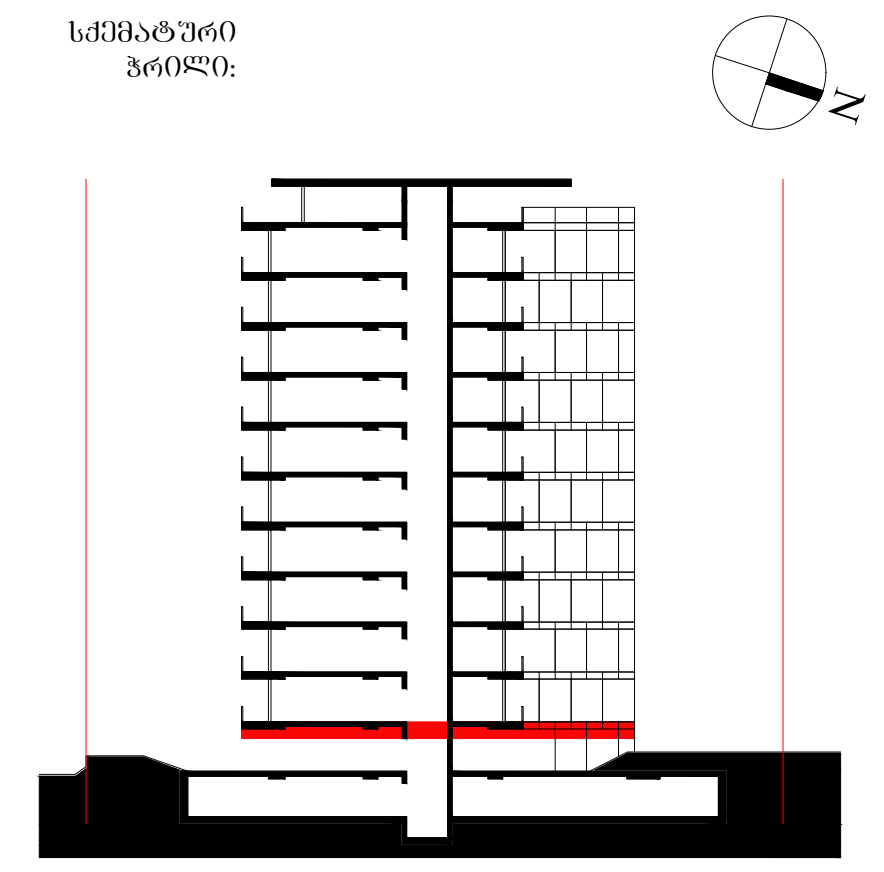

შენიშვნა:

ფართობები: ტექნიკური სართული 576.8 მ2

ბინა - 01
შიდა - 63.4 მ2
საზაფხულო - 13.2 + 9.4 + 28.9 = 51.5 მ2
საერთო - 114.9 მ2

ბინა - 02
შიდა - 65.3 მ2
საზაფხულო - 11.3 + 9.4 = 85.7 მ2
საერთო - 114.9 მ2

ბინა - 03
შიდა - 63.4 მ2
საზაფხულო - 9.2 + 9.4 + 28.9 = 47.5 მ2
საერთო - 110.9 მ2

ბინა - 04
შიდა - 65.3 მ2
საზაფხულო - 8.3 + 17.6 = 26.2 მ2
საერთო - 91.5 მ2

ავტორი: გ.ინასარიძე

დაამუშავა: ნ.მაისურაძე
მ.მაღლაკელიძე

სტატუსი: მიმდინარეობს პროექტის შეთანხმება ქ.თბილისის მერიის სამსახურში

პროექტის N: 001
თარიღი: 2022/06/20
მასშტაბი: 1:150
ფორმატი: A2

ნახაზი: ტექნიკური სართულის გეგმა -1.400 ნიშნულზე

ა-102

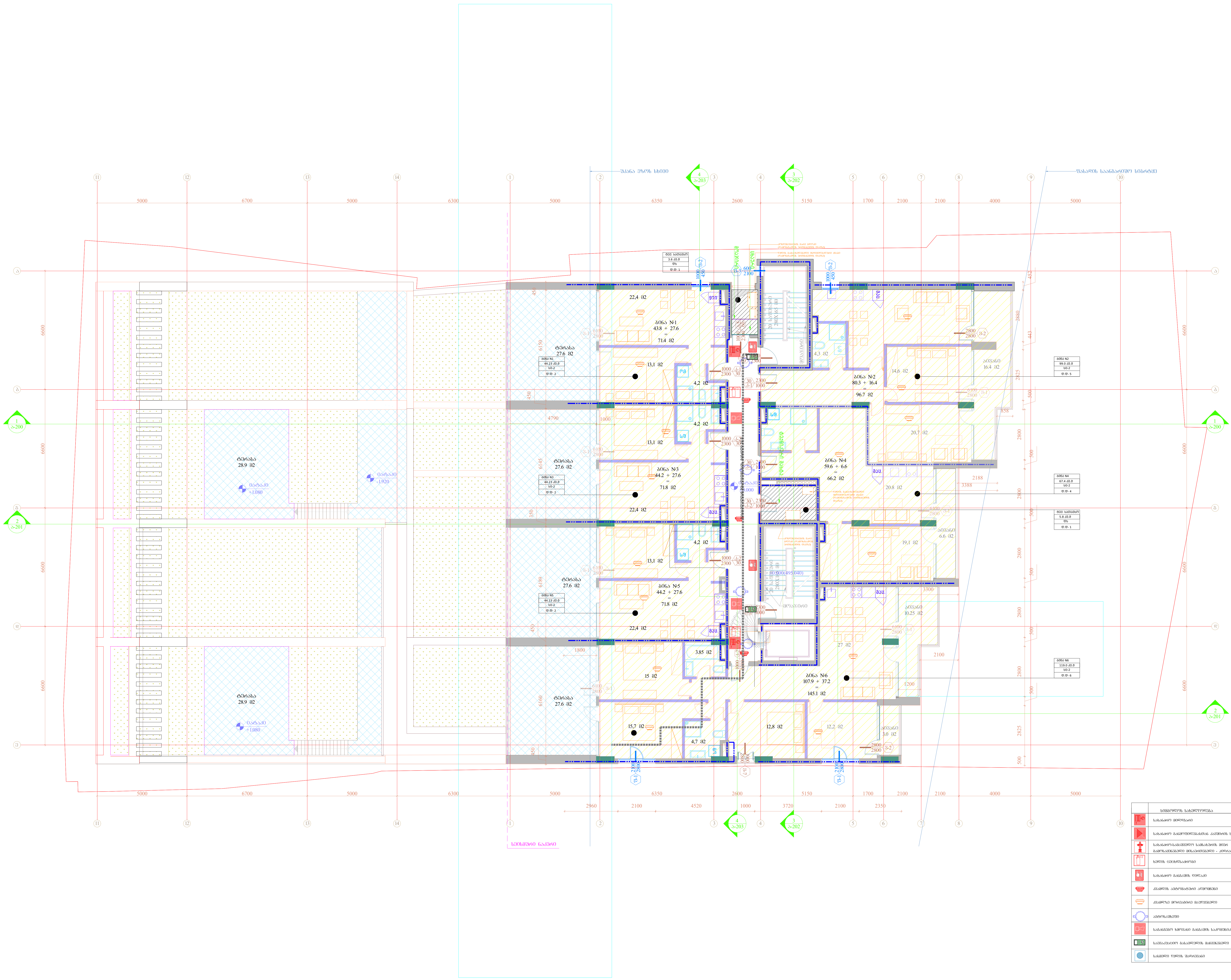

	სიმბოლოს სახელწოდება
	სახანძრო ონკანი
	სახანძრო განყოფილებასთან კავშირის სისტემა
	სახანძრო-სამაშველო სამსახურის მიერ გამოსაყენებელი მისაერთებელი - კიდრანტი
	ხელის ცეცხლსაქრობი
	სახანძრო განგაშის ღილაკი
	კვამლის ავტომატური აღმომჩენი
	კვამლზე მორეაგირე მაუწყებელი
	ავტოსაფეხი
	საგანგებო ხმოვანი განგაშის საკომუნიკაციო სისტემა
	საევაკუაციო გასასვლელის მანიშნებელი
	სასმელი წყლის შადრევანი

შემსრულებელი: შპს თ-არქიტექტს
ქ.თბილისი, ვაკე-საბურთალოს რ-ნი, აბულაძის ჩიხი N10
ტელ: 225 81 05

დამკვეთი: შპს "სიეიჩ CH Group"
ტელ: 599 92-88-77

პროექტი: მრავალბინიანი საცხოვრებელი სახლი

მისამართი: ქ.თბილისი, ნატახტარის ქ. N20ა

სქემატური ჭრილი:

შენიშვნა:

ფართობები:

კიბის უჯრედი და სადარბაზო: 67.0 მ2

ბინა N1:
შიდა - 43.8
აივანი - 27.6
სრული - 71.4 მ2

ბინა N2:
შიდა - 80.3
აივანი - 16.4
სრული - 96.7 მ2

ბინა N3:
შიდა - 44.2
აივანი - 27.6
სრული - 71.8 მ2

ბინა N4:
შიდა - 59.6
აივანი - 6.6
სრული - 66.2 მ2

ბინა N5:
შიდა - 44.2
აივანი - 27.6
სრული - 71.8 მ2

ბინა N6:
შიდა - 107.9
აივანი - 37.2
სრული - 145.1 მ2

ავტორი: გ.ინასარიძე

დაამუშავა: ნ.მაისურაძე
მ.მაღლაკელიძე

სტატუსი: მიმდინარეობს პროექტის შეთანხმება ქ.თბილისის მერიის სამსახურში

პროექტის N: 001
თარიღი: 2022/06/20
მასშტაბი: 1:150
ფორმატი: A2

ნახაზი: გეგმა ±0.000 (495.040) ნიშნულზე

ა-103

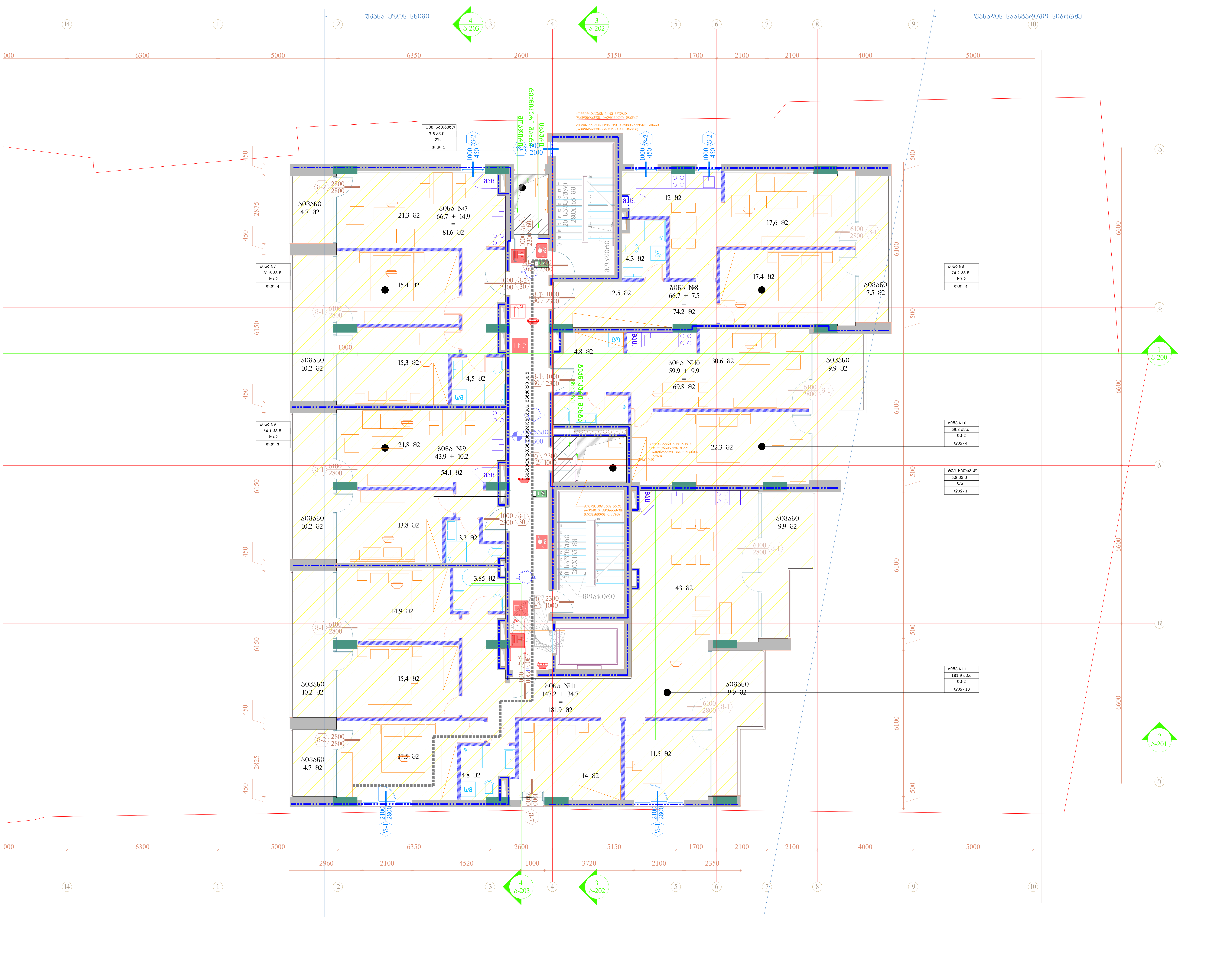

შემსრულებელი: შპს თ-არქიტექტს
ქ.თბილისი, ვაკე-საბურთალოს რ-ნი, აბულაძის ჩიხი N10
ტელ: 225 81 05

დამკვეთი: შპს "სიეიჩ CH Group"
ტელ: 599 92-88-77

პროექტი: მრავალბინიანი საცხოვრებელი სახლი

მისამართი: ქ.თბილისი, ნატახტარის ქ. N20ა

სქემატური ჭრილი:

შენიშვნა:

ფართობები: კიბის უჯრედი და სადარბაზო: 63.8 მ2

ბინა N7:
შიდა - 66.7
აივანი - 14.9
სრული - 81.6 მ2

ბინა N8:
შიდა - 66.7
აივანი - 7.5
სრული - 74.2 მ2

ბინა N9:
შიდა - 43.9
აივანი - 10.2
სრული - 54.1 მ2

ბინა N10:
შიდა - 59.9
აივანი - 9.9
სრული - 69.8 მ2

ბინა N11:
შიდა - 147.2
აივანი - 34.7
სრული - 181.9 მ2

	სიმბოლოს სახელწოდება
	სახანძრო მილდგარი
	სახანძრო განყოფილებასთან კავშირის სისტემა
	სახანძრო-სამაშველო სამსახურის მიერ გამოსაყენებელი მისაერთებელი - ჰიდრანტი
	ხელის ცეცხლსაქრობი
	სახანძრო განგაშის ღილაკი
	კვამლის ავტომატური ადმომჩენი
	კვამლზე მორეაგირე მაუწყებელი
	ავტოსაშხეფი
	საგანგებო ხმოვანი განგაშის საკომუნიკაციო სისტემა
	საევაკუაციო გასასვლელის მაჩვენებელი
	სასმელი წყლის შადრევანი

ავტორი: გ.ინასარიძე
დაამუშავა: ნ.მაისურაძე, მ.მაღლაკელიძე

სტატუსი: მიმდინარეობს პროექტის შეთანხმება ქ.თბილისის მერიის სამსახურში

პროექტის N: 001
თარიღი: 2022/06/20
მასშტაბი: 1:100
ფორმატი: A2

ნახაზი: გეგმა +3.300 ნიშნულზე

ა-104

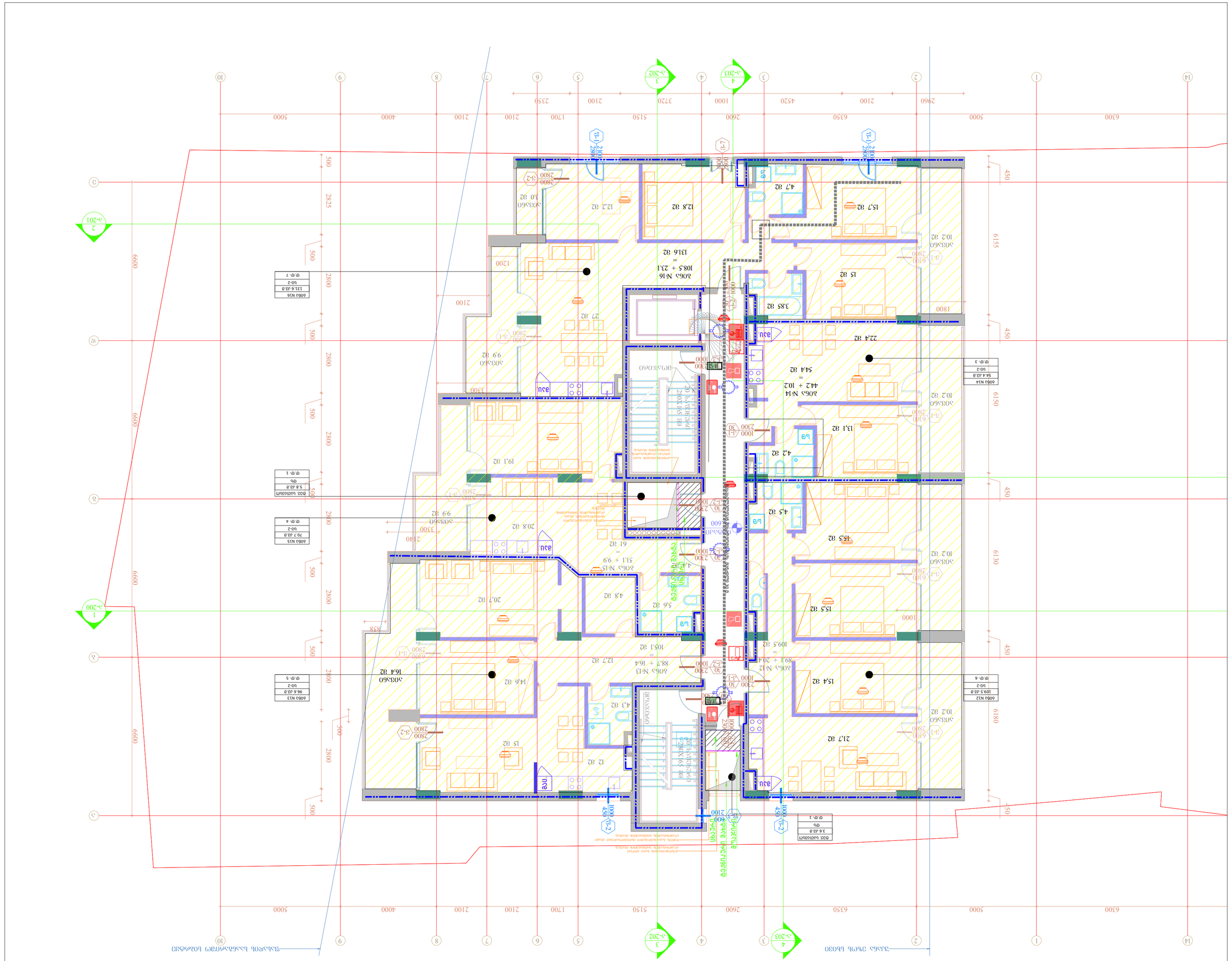
ж-201
ж-202
ж-203
ж-200
1
2
3
4
5
6
7
8
9
10
14
А
Б
В
Г
Д
Е
2960
2100
4520
1000
2600
3720
2350
2100
1700
5150
2100
2100
4000
5000
6300
5000
6350
2600
5150
1700
2100
2100
4000
5000
450
6155
450
6150
450
6130
450
6180
450
6600
2825
2800
2800
2800
2800
2800
500
500
500
500
500
500
1200
2100
1800
1000
1000
1000

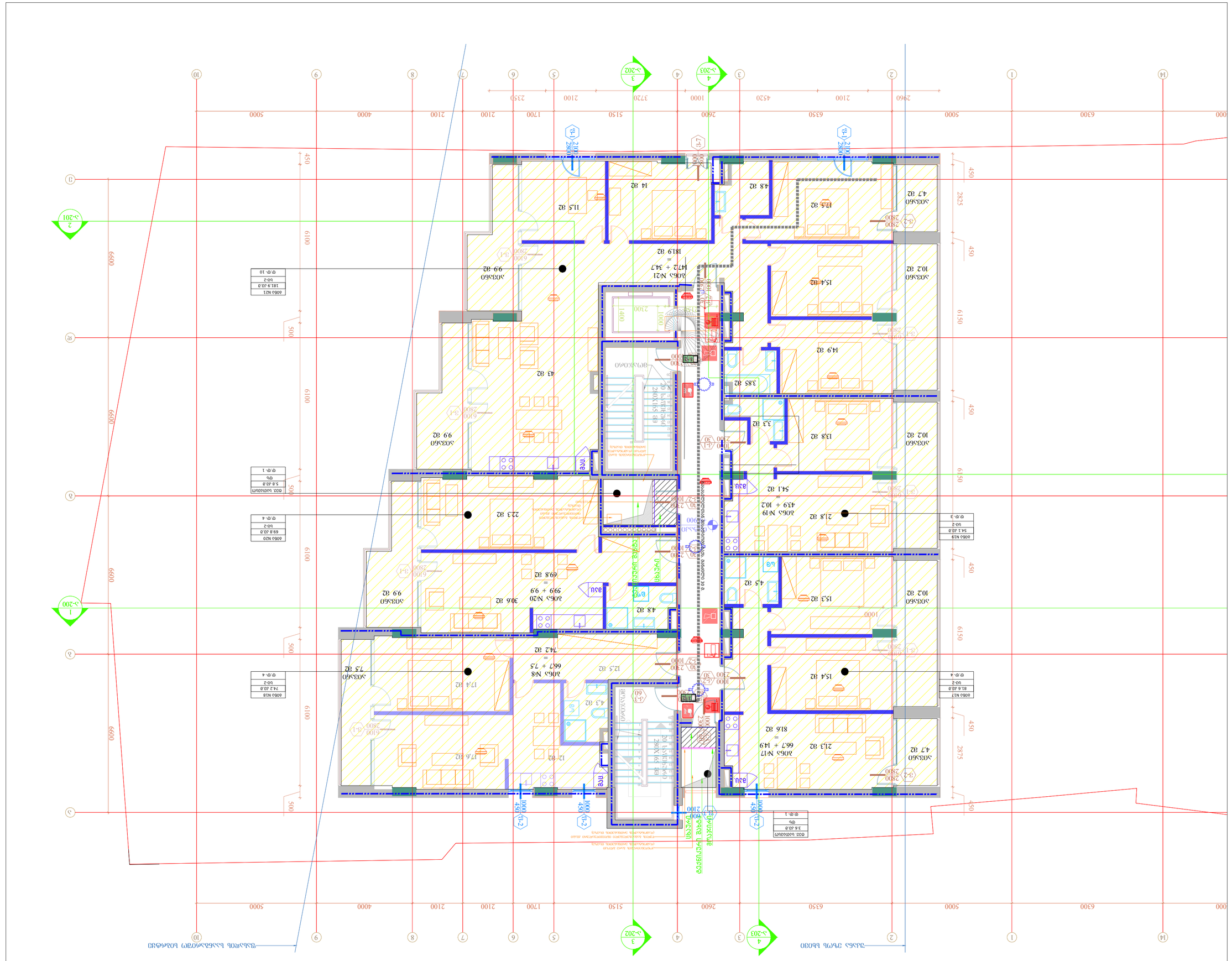
ЖК «Дом Пушкина»
Жилой комплекс «Дом Пушкина»
Адрес: г. Москва, ул. Пушкина, д. 10
Корпус 1
Корпус 2
Корпус 3
Корпус 4
Подземный паркинг
Паркинг
Технический этаж
Технический этаж
Кровля
Кровля
Лестница
Лестница
Лестница
Лестница
Лифт
Лифт
Лифт

Ш-107

სამშენებლო:	შპს "ნიპრო CH Group"
ობიექტი:	ბინათმშენებლობა
მისამართი:	ქ. თბილისი, ისანი-სამგორის რაიონი, ალ. ყაზბეგის გამზირი №70
პროექტის დასახელება:	ბინათმშენებლობა
ეტაპი:	სამშენებლო
ნახაზის დასახელება:	ტიპური სართულის გეგმა
ნახაზის №:	001
თარიღი:	2022/06/20
მასშტაბი:	1:100
ფორმატი:	A2
ნახაზის +13.200 ნიშნულზე	

ბინის №26:
ოთახი - 108.5
აივანი - 23.1
სულ - 131.6 მ2

ბინის №24:
ოთახი - 51.1
აივანი - 9.9
სულ - 61.0 მ2

ბინის №25:
ოთახი - 88.7
აივანი - 16.4
სულ - 105.1 მ2

ბინის №22:
ოთახი - 89.1
აივანი - 20.4
სულ - 109.5 მ2

ბინის №23:
ოთახი - 44.2
აივანი - 10.2
სულ - 54.4 მ2

ბინის №21:
ოთახი - 51.1
აივანი - 9.9
სულ - 61.0 მ2

	ხანძარსაწინააღმდეგო ინვენტარის ადგილმდებარეობის სქემა
	ხანძარსაწინააღმდეგო ავტომატიკის ელემენტების განთავსების სქემა
	ხანძარსაწინააღმდეგო ავტომატიკის ელემენტების განთავსების სქემა - ეტაპობრივად
	ხანძრის ცენტრალიზებული შეტყობინების სისტემა
	ხანძრის დაფიქსირების ხელსაწყო
	ხანძრის ავტომატური სიგნალიზაციის ელემენტების განთავსების სქემა
	ხანძარსაწინააღმდეგო ავტომატიკის ელემენტების განთავსების სქემა
	ხანძარსაწინააღმდეგო ავტომატიკის ელემენტების განთავსების სქემა

ავტორი:	გ.ბაბუნაშვილი
ხელმძღვანელი:	გ.ბაბუნაშვილი
კონსულტანტები:	ვ.ფოფხაძე ნ.ბერიძე ნ.ბერიძე
	ვ.ფოფხაძე

შპს "ნიპრო ენერგო"	
ქ. თბილისი, ისანი-სამგორის რაიონი, ალ. ყაზბეგის გამზირი №70	
ბინათმშენებლობა	
ტიპური სართულის გეგმა	
სამშენებლო	

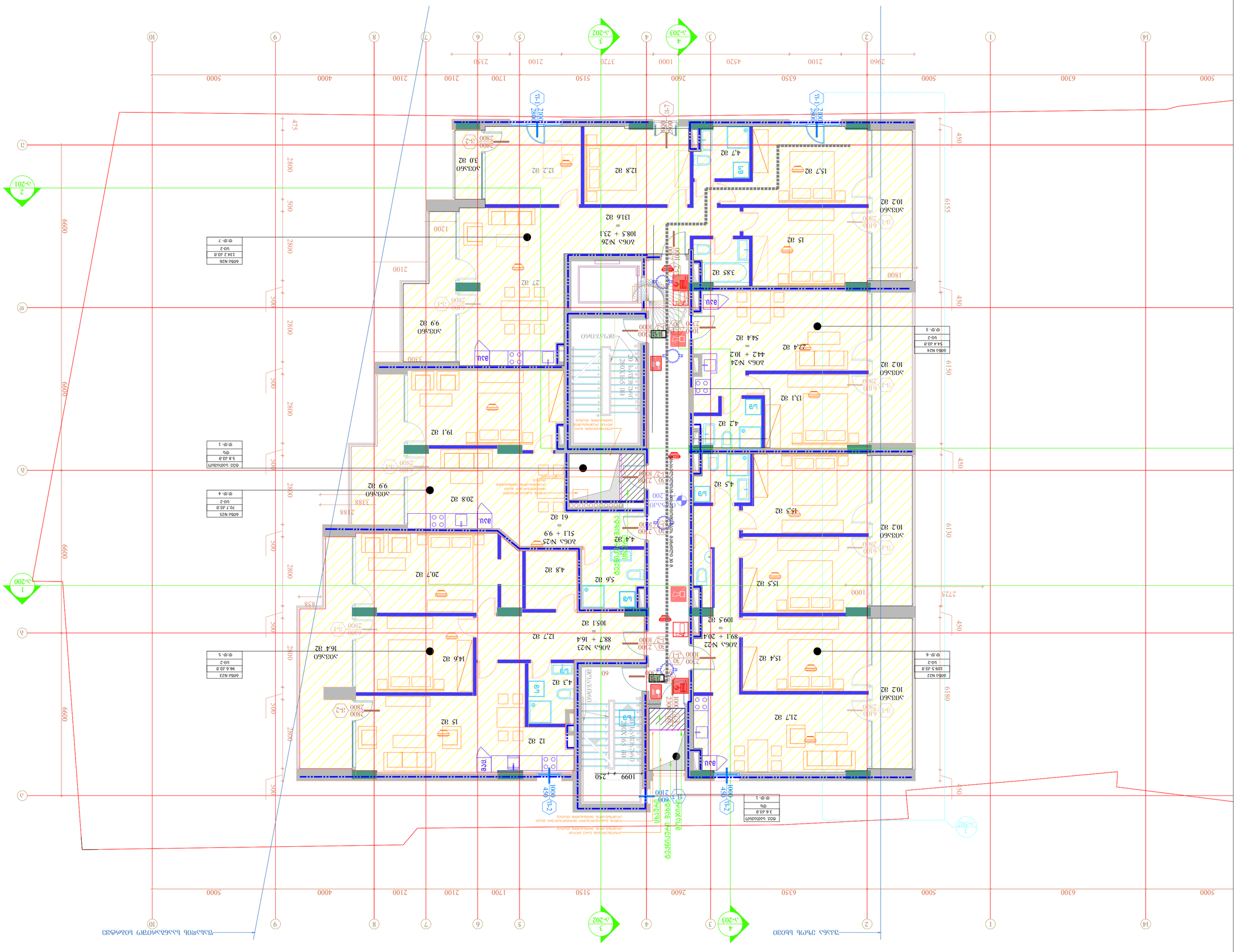
ბინა №26
ოთახი 108.5
აივანი 23.1
სულ 131.6
ბინა №25
ოთახი 88.7
აივანი 16.4
სულ 105.1
ბინა №24
ოთახი 44.2
აივანი 10.2
სულ 54.4
ბინა №22
ოთახი 89.1
აივანი 20.4
სულ 109.5
ბინა №23
ოთახი 51.1
აივანი 9.9
სულ 61.0
ბინა №21
ოთახი 51.1
აივანი 9.9
სულ 61.0
ბინა №26
ბინა №25
ბინა №24
ბინა №22
ბინა №23
ბინა №21
ლიფტი
ლიფტი
ლიფტი

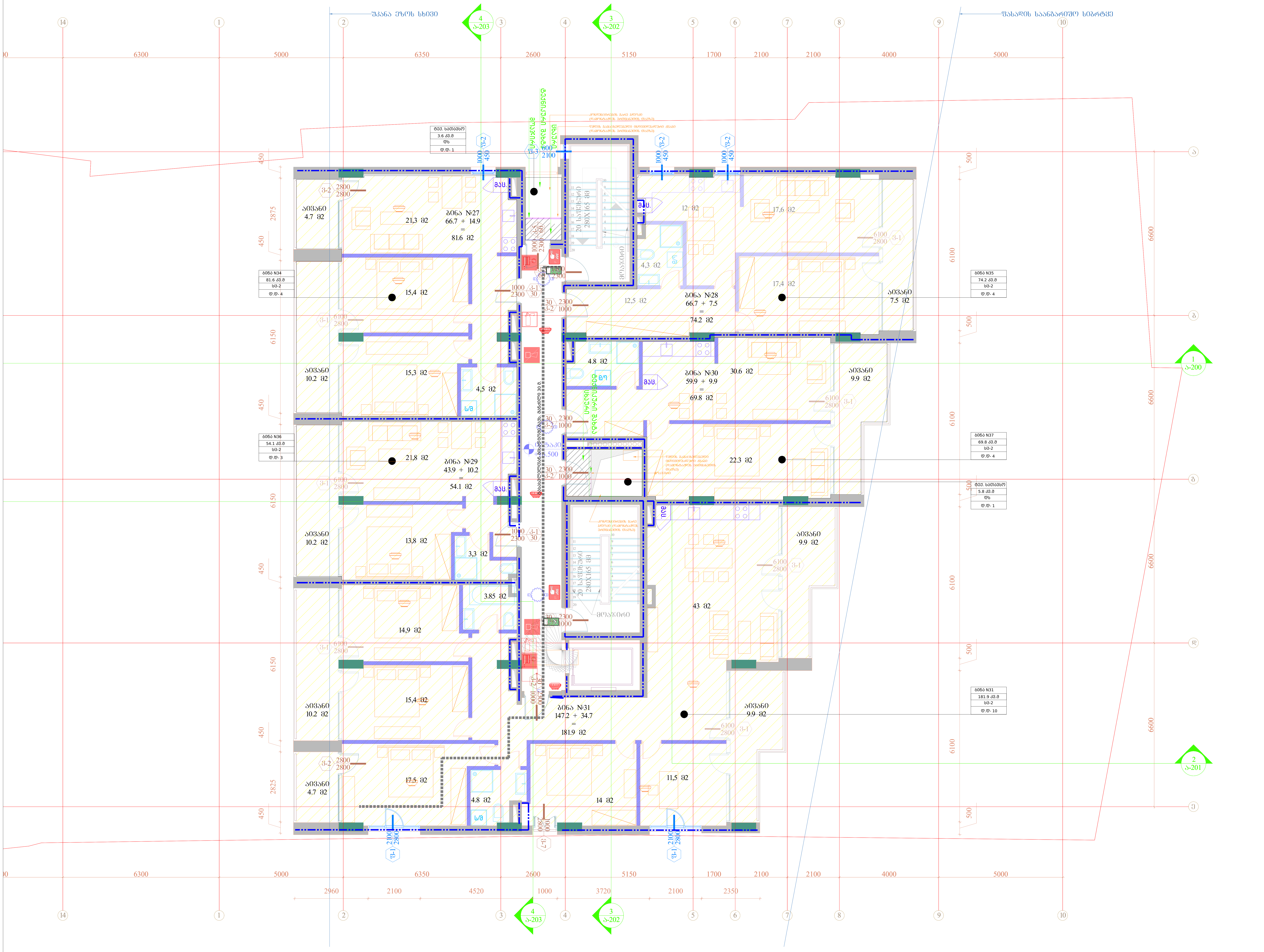

შემსრულებელი: შპს თ-არქიტექტს
ქ.თბილისი, ვაჟა-საბურთალოს რ-ნი, აბულაძის ჩიხი N10
ტელ: 225 81 05

დამკვეთი: შპს "სიეირ CH Group"
ტელ: 599 92-88-77

პროექტი: მრავალბინიანი საცხოვრებელი სახლი

მისამართი: ქ.თბილისი, ნატახტარის ქ. N20ა

სქემატური ჭრილი:

შენიშვნა:

ფართობები: კიბის უჯრედი და სადარბაზო: 63.8 მ2

ბინა N27:
შიდა - 66.7
აივანი - 14.9
სრული - 81.6 მ2

ბინა N28:
შიდა - 66.7
აივანი - 7.5
სრული - 74.2 მ2

ბინა N29:
შიდა - 43.9
აივანი - 10.2
სრული - 54.1 მ2

ბინა N30:
შიდა - 59.9
აივანი - 9.9
სრული - 69.8 მ2

ბინა N31:
შიდა - 147.2
აივანი - 34.7
სრული - 181.9 მ2

	სიმბოლოს სახელწოდება
	სახანძრო მილგაყვანილობა
	სახანძრო განგაშის კავშირის სისტემა
	სახანძრო-სამაშველო სამსახურის მიერ გამოსაყენებელი მისაერთებელი - ჰიდრანტი
	ხელის ცეცხლსაქრობი
	სახანძრო განგაშის ღილაკი
	კვამლის ავტომატური ალმომჩენი
	კვამლზე მორეაგირე მაუწყებელი
	ავტოსაფრქვევი
	საგანგებო ხმოვანი განგაშის საკომუნიკაციო სისტემა
	საევაკუაციო გასასვლელის მანიშნებელი
	სასმელი წყლის შადრევანი

ავტორი: გ.ინასარიძე
დაამუშავა: ნ.მაისურაძე
მ.მაღლაკელიძე

სტატუსი: მიმდინარეობს პროექტის შეთანხმება ქ.თბილისის მერიის სამსახურში

პროექტის N: 001
თარიღი: 2022/06/20
მასშტაბი: 1:100
ფორმატი: A2

ნახაზი: გეგმა +16.500 ნიშნულზე

ა-108

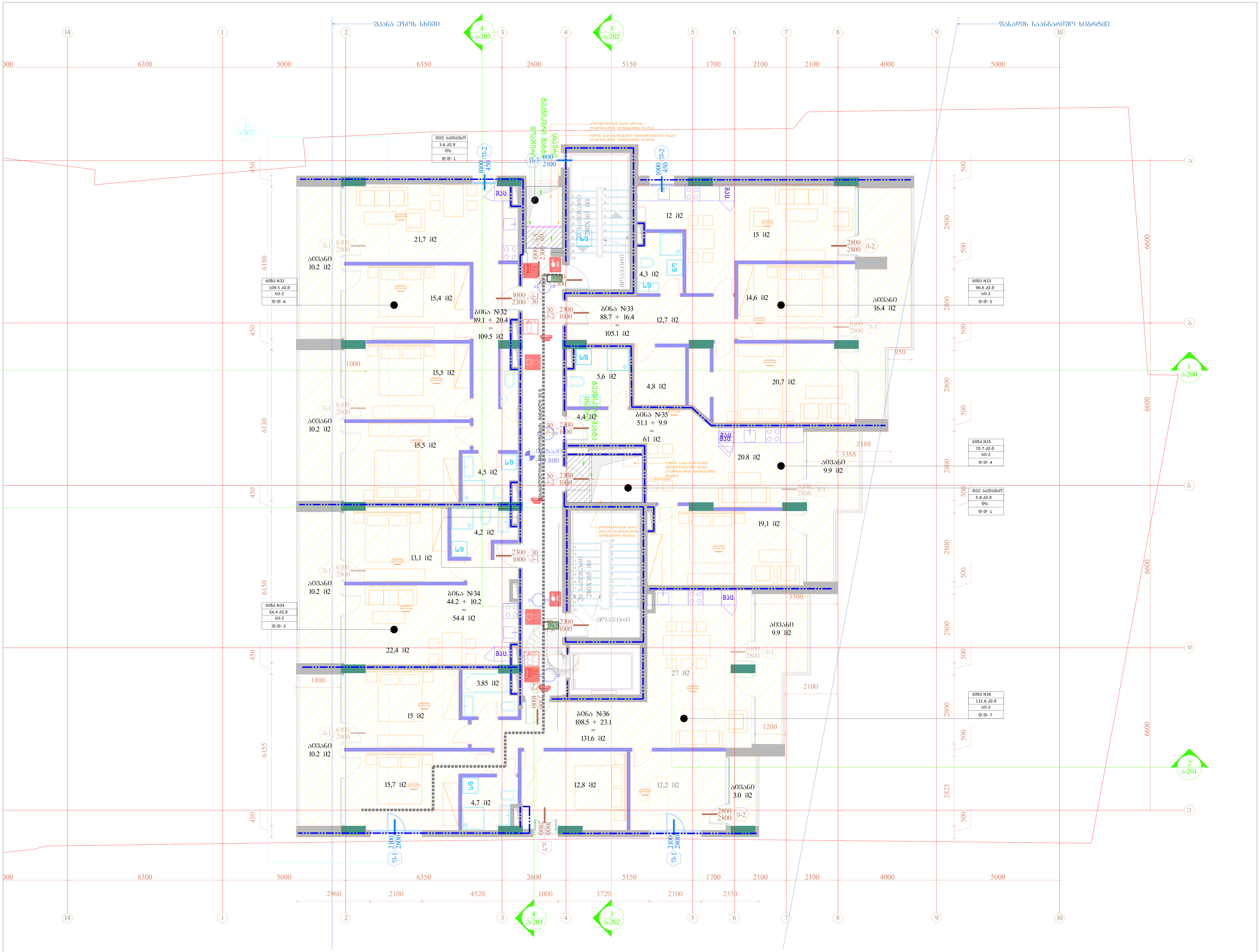

შემსრულებელი: შპს თ-არქიტექტს
ქ.თბილისი, ვაჟა-საბურთალოს რ-ნი, აბულაძის ჩიხი N10
ტელ: 225 81 05

დამკვეთი: შპს "სიეიჩ CH Group"
ტელ: 599 92-88-77

პროექტი: მრავალბინიანი საცხოვრებელი სახლი

მისამართი: ქ.თბილისი, ნატახტარის ქ. N20ა

სქემატური ჭრილი:

შენიშვნა:

ფართობები: კიბის უჯრედი და სადარბაზო: 67.0 მ2

ბინა N32:
შიდა - 89.1
აივანი - 20.4
სრული - 109.5 მ2

ბინა N33:
შიდა - 88.7
აივანი - 16.4
სრული - 105.1 მ2

ბინა N34:
შიდა - 44.2
აივანი - 10.2
სრული - 54.4 მ2

ბინა N35:
შიდა - 51.1
აივანი - 9.9
სრული - 61.0 მ2

ბინა N36:
შიდა - 108.5
აივანი - 23.1
სრული - 131.6 მ2

	სიმბოლოს სახელწოდება
	სახანძრო ონკანი
	სახანძრო განყოფილებასთან კავშირის სისტემა
	სახანძრო-სამაშველო სამსახურის მიერ გამოსაყენებელი მისაერთებელი - ჰიდრანტი
	ხელის ცეცხლსაქრობი
	სახანძრო განგაშის ღილაკი
	კვამლის ავტომატური აღმომჩენი
	კვამლზე მორეაგირე მაუწყებელი
	ავტოსაშხეფი
	საგანგებო ხმოვანი განგაშის საკომუნიკაციო სისტემა
	საევაკუაციო გასასვლელის მაჩვენებელი
	სახელი წყლის შადრევანი

ავტორი: გ.ინასარიძე

დაამუშავა: ნ.მაისურაძე
მ.მაღლაკელიძე

სტატუსი: მიმდინარეობს პროექტის შეთანხმება ქ.თბილისის მერიის სამსახურში

პროექტის N: 001
თარიღი: 2022/06/20
მასშტაბი: 1:100
ფორმატი: A2

ნახაზი: გეგმა +19.800 ნიშნულზე

ა-109

Ж-110

Масштаб:	1:100 +23.100 (отбетка)
Дата:	2022/06/20
Экземпляр:	А2
Лист/Листов:	001

Заказчик:	Общество с ограниченной ответственностью «Специализированный застройщик «Ленинградский»
Объект:	Многоквартирный жилой дом со встроенными помещениями и подземной автостоянкой
	Жилой дом №2 (Ж-2)
Стадия:	Рабочая документация
Архитектор:	Ю.А. Ольховский
Гл. инженер проекта:	А.В. Ольховский

Главный архитектор проекта:	Ю.А. Ольховский
Главный инженер проекта:	А.В. Ольховский
Начальник отдела:	Ю.А. Ольховский
Ответственный исполнитель:	Ю.А. Ольховский
Разработал:	Ю.А. Ольховский

Генеральный директор:	Общество с ограниченной ответственностью «Специализированный застройщик «Ленинградский»
	Жилой дом №2 (Ж-2)
	Рабочая документация

Согласовано:	
Инв. № подл.:	

Изм.	Кол.уч. Лист № док. Подпись Дата

Жилой дом №2 (Ж-2)
Рабочая документация
Архитектурные решения

Стадия	Лист	Листов
Р	1	1

ООО «Специализированный застройщик «Ленинградский»

Условные обозначения

- Граница земельного участка
- Граница зоны планируемого размещения объекта капитального строительства
- Граница зоны планируемого размещения объекта капитального строительства, подлежащего сносу
- Граница зоны планируемого размещения линейного объекта
- Граница зоны планируемого размещения линейного объекта, подлежащего сносу
- Красные линии
- Границы зон с особыми условиями использования территории
- Границы территорий объектов культурного наследия
- Границы территорий, подлежащих комплексному развитию
- Границы территорий, в отношении которых предусматривается осуществление деятельности по комплексному развитию территории
- Границы территорий, в отношении которых предусматривается осуществление деятельности по комплексному развитию территории, подлежащих сносу
- Границы территорий, в отношении которых предусматривается осуществление деятельности по комплексному развитию территории, подлежащих реконструкции
- Границы территорий, в отношении которых предусматривается осуществление деятельности по комплексному развитию территории, подлежащих реабилитации
- Границы территорий, в отношении которых предусматривается осуществление деятельности по комплексному развитию территории, подлежащих благоустройству
- Границы территорий, в отношении которых предусматривается осуществление деятельности по комплексному развитию территории, подлежащих озеленению
- Границы территорий, в отношении которых предусматривается осуществление деятельности по комплексному развитию территории, подлежащих охране
- Границы территорий, в отношении которых предусматривается осуществление деятельности по комплексному развитию территории, подлежащих использованию
- Границы территорий, в отношении которых предусматривается осуществление деятельности по комплексному развитию территории, подлежащих иному использованию

Экспликация помещений

Номер	Наименование	Площадь, м²
1	Тамбур	6.8
2	Коридор	12.4
3	Лестничная клетка	18.6
4	Лифтовой холл	14.2
5	Электрощитовая	4.1
6	Слаботочная	3.6
7	Помещение уборочного инвентаря	2.4
8	Санузел	3.2
9	Комната	18.9
10	Комната	14.7
11	Комната	12.3
12	Комната	16.5
13	Комната	11.8
14	Комната	15.2
15	Комната	13.4
16	Комната	17.6
17	Комната	19.1
18	Комната	14.9
19	Комната	12.7
20	Комната	15.3
21	Комната	13.8
22	Комната	16.2
23	Комната	14.5
24	Комната	17.4
25	Комната	19.3
26	Комната	15.6
27	Комната	13.2
28	Комната	16.8
29	Комната	14.4
30	Комната	17.2
31	Комната	19.6
32	Комната	15.8
33	Комната	13.6
34	Комната	16.4
35	Комната	14.6
36	Комната	17.8
37	Комната	19.4
38	Комната	15.1
39	Комната	13.9
40	Комната	16.7
41	Комната	14.3
42	Комната	17.1
43	Комната	19.8
44	Комната	15.7
45	Комната	13.5
46	Комната	16.1
47	Комната	14.8
48	Комната	17.3
49	Комната	19.5
50	Комната	15.9
51	Комната	13.7
52	Комната	16.3
53	Комната	14.1
54	Комната	17.5
55	Комната	19.2
56	Комната	15.4
57	Комната	13.1
58	Комната	16.6
59	Комната	14.7
60	Комната	17.9
61	Комната	19.7
62	Комната	15.5
63	Комната	13.3
64	Комната	16.9
65	Комната	14.2
66	Комната	17.7
67	Комната	19.4
68	Комната	15.6
69	Комната	13.4
70	Комната	16.2
71	Комната	14.5
72	Комната	17.8
73	Комната	19.6
74	Комната	15.7
75	Комната	13.5
76	Комната	16.4
77	Комната	14.3
78	Комната	17.6
79	Комната	19.3
80	Комната	15.8
81	Комната	13.6
82	Комната	16.8
83	Комната	14.6
84	Комната	17.4
85	Комната	19.5
86	Комната	15.9
87	Комната	13.7
88	Комната	16.5
89	Комната	14.4
90	Комната	17.2
91	Комната	19.8
92	Комната	15.3
93	Комната	13.8
94	Комната	16.7
95	Комната	14.7
96	Комната	17.5
97	Комната	19.4
98	Комната	15.4
99	Комната	13.2
100	Комната	16.4
101	Комната	14.2
102	Комната	17.3
103	Комната	19.2
104	Комната	15.2
105	Комната	13.1
106	Комната	16.3
107	Комната	14.1
108	Комната	17.1
109	Комната	19.1
110	Комната	15.1
111	Комната	13.0
112	Комната	16.2
113	Комната	14.0
114	Комната	17.0
115	Комната	19.0
116	Комната	15.0
117	Комната	13.0
118	Комната	16.1
119	Комната	14.0
120	Комната	17.0
121	Комната	19.0
122	Комната	15.0
123	Комната	13.0
124	Комната	16.0
125	Комната	14.0
126	Комната	17.0
127	Комната	19.0
128	Комната	15.0
129	Комната	13.0
130	Комната	16.0
131	Комната	14.0
132	Комната	17.0
133	Комната	19.0
134	Комната	15.0
135	Комната	13.0
136	Комната	16.0
137	Комната	14.0
138	Комната	17.0
139	Комната	19.0
140	Комната	15.0
141	Комната	13.0
142	Комната	16.0
143	Комната	14.0
144	Комната	17.0
145	Комната	19.0
146	Комната	15.0
147	Комната	13.0
148	Комната	16.0
149	Комната	14.0
150	Комната	17.0
151	Комната	19.0
152	Комната	15.0
153	Комната	13.0
154	Комната	16.0
155	Комната	14.0
156	Комната	17.0
157	Комната	19.0
158	Комната	15.0
159	Комната	13.0
160	Комната	16.0
161	Комната	14.0
162	Комната	17.0
163	Комната	19.0
164	Комната	15.0
165	Комната	13.0
166	Комната	16.0
167	Комната	14.0
168	Комната	17.0
169	Комната	19.0
170	Комната	15.0
171	Комната	13.0
172	Комната	16.0
173	Комната	14.0
174	Комната	17.0
175	Комната	19.0
176	Комната	15.0
177	Комната	13.0
178	Комната	16.0
179	Комната	14.0
180	Комната	17.0
181	Комната	19.0
182	Комната	15.0
183	Комната	13.0
184	Комната	16.0
185	Комната	14.0
186	Комната	17.0
187	Комната	19.0
188	Комната	15.0
189	Комната	13.0
190	Комната	16.0
191	Комната	14.0
192	Комната	17.0
193	Комната	19.0
194	Комната	15.0
195	Комната	13.0
196	Комната	16.0
197	Комната	14.0
198	Комната	17.0
199	Комната	19.0
200	Комната	15.0
201	Комната	13.0
202	Комната	16.0
203	Комната	14.0
204	Комната	17.0
205	Комната	19.0
206	Комната	15.0
207	Комната	13.0
208	Комната	16.0
209	Комната	14.0
210	Комната	17.0
211	Комната	19.0
212	Комната	15.0
213	Комната	13.0
214	Комната	16.0
215	Комната	14.0
216	Комната	17.0
217	Комната	19.0
218	Комната	15.0
219	Комната	13.0
220	Комната	16.0
221	Комната	14.0
222	Комната	17.0
223	Комната	19.0
224	Комната	15.0
225	Комната	13.0
226	Комната	16.0
227	Комната	14.0
228	Комната	17.0
229	Комната	19.0
230	Комната	15.0
231	Комната	13.0
232	Комната	16.0
233	Комната	14.0
234	Комната	17.0
235	Комната	19.0
236	Комната	15.0
237	Комната	13.0
238	Комната	16.0
239	Комната	14.0
240	Комната	17.0
241	Комната	19.0
242	Комната	15.0
243	Комната	13.0
244	Комната	16.0
245	Комната	14.0
246	Комната	17.0
247	Комната	19.0
248	Комната	15.0
249	Комната	13.0
250	Комната	16.0
251	Комната	14.0
252	Комната	17.0
253	Комната	19.0
254	Комната	15.0
255	Комната	13.0
256	Комната	16.0
257	Комната	14.0
258	Комната	17.0
259	Комната	19.0
260	Комната	15.0
261	Комната	13.0
262	Комната	16.0
263	Комната	14.0
264	Комната	17.0
265	Комната	19.0
266	Комната	15.0
267	Комната	13.0
268	Комната	16.0
269	Комната	14.0
270	Комната	17.0
271	Комната	19.0
272	Комната	15.0
273	Комната	13.0
274	Комната	16.0
275	Комната	14.0
276	Комната	17.0
277	Комната	19.0
278	Комната	15.0
279	Комната	13.0
280	Комната	16.0
281	Комната	14.0
282	Комната	17.0
283	Комната	19.0
284	Комната	15.0
285	Комната	13.0
286	Комната	16.0
287	Комната	14.0
288	Комната	17.0
289	Комната	19.0
290	Комната	15.0
291	Комната	13.0
292	Комната	16.0
293	Комната	14.0
294	Комната	17.0
295	Комната	19.0
296	Комната	15.0
297	Комната	13.0
298	Комната	16.0
299	Комната	14.0
300	Комната	17.0
301	Комната	19.0
302	Комната	15.0
303	Комната	13.0
304	Комната	16.0
305	Комната	14.0
306	Комната	17.0
307	Комната	19.0
308	Комната	15.0
309	Комната	13.0
310	Комната	16.0
311	Комната	14.0
312	Комната	17.0
313	Комната	19.0
314	Комната	15.0
315	Комната	13.0
316	Комната	16.0
317	Комната	14.0
318	Комната	17.0
319	Комната	19.0
320	Комната	15.0
321	Комната	13.0
322	Комната	16.0
323	Комната	14.0
324	Комната	17.0
325	Комната	19.0
326	Комната	15.0
327	Комната	13.0
328	Комната	16.0
329	Комната	14.0
330	Комната	17.0
331	Комната	19.0
332	Комната	15.0
333	Комната	13.0
334	Комната	16.0
335	Комната	14.0
336	Комната	17.0
337	Комната	19.0
338	Комната	15.0
339	Комната	13.0
340	Комната	16.0
341	Комната	14.0
342	Комната	17.0
343	Комната	19.0
344	Комната	15.0
345	Комната	13.0
346	Комната	16.0
347	Комната	14.0
348	Комната	17.0
349	Комната	19.0
350	Комната	15.0
351	Комната	13.0
352	Комната	16.0
353	Комната	14.0
354	Комната	17.0
355	Комната	19.0
356	Комната	15.0
357	Комната	13.0
358	Комната	16.0
359	Комната	14.0
360	Комната	17.0
361	Комната	19.0
362	Комната	15.0
363	Комната	13.0
364	Комната	16.0
365	Комната	14.0
366	Комната	17.0
367	Комната	19.0
368	Комната	15.0
369	Комната	13.0
370	Комната	16.0
371	Комната	14.0
372	Комната	17.0
373	Комната	19.0
374	Комната	15.0
375	Комната	13.0
376	Комната	16.0
377	Комната	14.0
378	Комната	17.0
379	Комната	19.0
380	Комната	15.0
381	Комната	13.0
382	Комната	16.0
383	Комната	14.0
384	Комната	17.0
385	Комната	19.0
386	Комната	15.0
387	Комната	13.0
388	Комната	16.0
389	Комната	14.0
390	Комната	17.0
391	Комната	19.0
392	Комната	15.0
393	Комната	13.0
394	Комната	16.0
395	Комната	14.0
396	Комната	17.0
397	Комната	19.0
398	Комната	15.0
399	Комната	13.0
400	Комната	16.0
401	Комната	14.0
402	Комната	17.0
403	Комната	19.0
404	Комната	15.0
405	Комната	13.0
406	Комната	16.0
407	Комната	14.0
408	Комната	17.0
409	Комната	19.0
410	Комната	15.0
411	Комната	13.0
412	Комната	16.0
413	Комната	14.0
414	Комната	17.0
415	Комната	19.0
416	Комната	15.0
417	Комната	13.0
418	Комната	16.0
419	Комната	14.0
420	Комната	17.0
421	Комната	19.0
422	Комната	15.0
423	Комната	13.0
424	Комната	16.0
425	Комната	14.0
426	Комната	17.0
427	Комната	19.0
428	Комната	15.0
429	Комната	13.0
430	Комната	16.0
431	Комната	14.0
432	Комната	17.0
433	Комната	19.0
434	Комната	15.0
435	Комната	13.0
436	Комната	16.0
437	Комната	14.0
438	Комната	17.0
439	Комната	19.0
440	Комната	15.0
441	Комната	13.0
442	Комната	16.0
443	Комната	14.0
444	Комната	17.0
445	Комната	19.0
446	Комната	15.0
447	Комната	13.0
448	Комната	16.0
449	Комната	14.0
450	Комната	17.0
451	Комната	19.0
452	Комната	15.0
453	Комната	13.0
454	Комната	16.0
455	Комната	14.0
456	Комната	17.0
457	Комната	19.0
458	Комната	15.0
459	Комната	13.0
460	Комната	16.0
461	Комната	14.0
462	Комната	17.0
463	Комната	19.0
464	Комната	15.0
465	Комната	13.0
466	Комната	16.0
467	Комната	14.0
468	Комната	17.0
469	Комната	19.0
470	Комната	15.0
471	Комната	13.0
472	Комната	16.0
473	Комната	14.0
474	Комната	17.0
475	Комната	19.0
476	Комната	15.0
477	Комната	13.0
478	Комната	16.0
479	Комната	14.0
480	Комната	17.0
481	Комната	19.0
482	Комната	15.0
483	Комната	13.0
484	Комната	16.0
485	Комната	14.0
486	Комната	17.0
487	Комната	19.0
488	Комната	15.0
489	Комната	13.0
490	Комната	16.0
491	Комната	14.0
492	Комната	17.0
493	Комната	19.0
494	Комната	15.0
495	Комната	13.0
496	Комната	16.0
497	Комната	14.0
498	Комната	17.0
499	Комната	19.0
500	Комната	15.0
501	Комната	13.0
502	Комната	16.0
503	Комната	14.0
504	Комната	17.0
505	Комната	19.0
506	Комната	15.0
507	Комната	13.0
508	Комната	16.0
509	Комната	14.0
510	Комната	17.0
511	Комната	19.0
512	Комната	15.0
513	Комната	13.0
514	Комната	16.0
515	Комната	14.0
516	Комната	17.0
517	Комната	19.0
518	Комната	15.0
519	Комната	13.0
520	Комната	16.0
521	Комната	14.0
522	Комната	17.0
523	Комната	19.0
524	Комната	15.0
525	Комната	13.0
526	Комната	16.0
527	Комната	14.0
528	Комната	17.0
529	Комната	19.0
530	Комната	15.0
531	Комната	13.0
532	Комната	16.0
533	Комната	14.0
534	Комната	17.0
535	Комната	19.0
536	Комната	15.0
537	Комната	13.0
538	Комната	16.0
539	Комната	14.0
540	Комната	17.0
541	Комната	19.0
542	Комната	15.0
543	Комната	13.0
544	Комната	16.0
545	Комната	14.0
546	Комната	17.0
547	Комната	19.0
548	Комната	15.0
549	Комната	13.0
550	Комната	16.0
551	Комната	14.0
552	Комната	17.0
553	Комната	19.0
554	Комната	15.0
555	Комната	13.0
556	Комната	16.0
557	Комната	14.0
558	Комната	17.0
559	Комната	19.0
560	Комната	15.0
561	Комната	13.0
562	Комната	16.0
563	Комната	14.0
564	Комната	17.0
565	Комната	19.0
566	Комната	15.0
567	Комната	13.0
568	Комната	16.0
569	Комната	14.0
570	Комната	17.0
571	Комната	19.0
572	Комната	15.0
573	Комната	13.0
574	Комната	16.0
575	Комната	14.0
576	Комната	17.0
577	Комната	19.0
578	Комната	15.0
579	Комната	13.0
580	Комната	16.0
581	Комната	14.0
582	Комната	17.0
583	Комната	19.0
584	Комната	15.0
585	Комната	13.0
586	Комната	16.0
587	Комната	14.0
588	Комната	17.0
589	Комната	19.0
590	Комната	15.0
591	Комната	13.0
592	Комната	16.0
593	Комната	14.0
594	Комната	17.0
595	Комната	19.0
596	Комната	15.0
597	Комната	13.0
598	Комната	16.0
599	Комната	14.0
600	Комната	17.0
601	Комната	19.0
602	Комната	15.0
603	Комната	13.0
604	Комната	16.0
605	Комната	14.0
606	Комната	17.0
607	Комната	19.0
608	Комната	15.0
609	Комната	13.0
610	Комната	16.0
611	Комната	14.0
612	Комната	17.0
613	Комната	19.0
614	Комната	15.0
615	Комната	13.0
616	Комната	16.0
617	Комната	14.0
618	Комната	17.0
619	Комната	19.0
620	Комната	15.0
621	Комната	13.0
622	Комната	16.0
623	Комната	14.0
624	Комната	17.0
625	Комната	19.0
626	Комната	15.0
627	Комната	13.0
628	Комната	16.0
629	Комната	14.0
630	Комната	17.0
631	Комната	19.0
632	Комната	15.0
633	Комната	13.0
634	Комната	16.0
635	Комната	14.0
636	Комната	17.0
637	Комната	19.0
638	Комната	15.0
639	Комната	13.0
640	Комната	16.0
641	Комната	14.0
642	Комната	17.0
643	Комната	19.0
644	Комната	15.0
645	Комната	13.0
646	Комната	16.0
647	Комната	14.0
648	Комната	17.0
649	Комната	19.0
650	Комната	15.0
651	Комната	13.0
652	Комната	16.0
653	Комната	14.0
654	Комната	17.0
655	Комната	19.0
656	Комната	15.0
657	Комната	13.0
658	Комната	16.0
659	Комната	14.0
660	Комната	17.0
661	Комната	19.0
662	Комната	15.0
663	Комната	13.0
664	Комната	16.0
665	Комната	14.0
666	Комната	17.0
667	Комната	19.0
668	Комната	15.0
669	Комната	13.0
670	Комната	16.0
671	Комната	14.0
672	Комната	17.0
673	Комната	19.0
674	Комната	15.0
675	Комната	13.0
676	Комната	16.0
677	Комната	14.0
678	Комната	17.0
679	Комната	19.0
680	Комната	15.0
681	Комната	13.0
682	Комната	16.0
683	Комната	14.0
684	Комната	17.0
685	Комната	19.0
686	Комната	15.0
687	Комната	13.0
688	Комната	16.0
689	Комната	14.0
690	Комната	17.0
691	Комната	19.0
692	Комната	15.0
693	Комната	13.0
694	Комната	16.0
695	Комната	14.0
696	Комната	17.0
697	Комната	19.0
698	Комната	15.0
699	Комната	13.0
700	Комната	16.0
701	Комната	14.0
702	Комната	17.0
703	Комната	19.0
704	Комната	15.0
705	Комната	13.0
706	Комната	16.0
707	Комната	14.0
708	Комната	17.0
709	Комната	19.0
710	Комната	15.0
711	Комната	13.0
712	Комната	16.0
713	Комната	14.0
714	Комната	17.0
715	Комната	19.0
716	Комната	15.0
717	Комната	13.0
718	Комната	16.0
719	Комната	14.0
720	Комната	17.0
721	Комната	19.0
722	Комната	15.0
723	Комната	13.0
724	Комната	16.0
725	Комната	14.0
726	Комната	17.0
727	Комната	19.0
728	Комната	15.0
729	Комната	13.0
730	Комната	16.0
731	Комната	14.0
732	Комната	17.0
733	Комната	19.0
734	Комната	15.0
735	Комната	13.0
736	Комната	16.0
737	Комната	14.0
738	Комната	17.0
739	Комната	19.0
740	Комната	15.0
741	Комната	13.0
742	Комната	16.0
743	Комната	14.0
744	Комната	17.0
745	Комната	19.0
746	Комната	15.0
747	Комната	13.0
748	Комната	16.0
749	Комната	14.0
750	Комната	17.0
751	Комната	19.0
752	Комната	15.0
753	Комната	13.0
754	Комната	16.0
755	Комната	14.0
756	Комната	17.0
757	Комната	19.0
758	Комната	15.0
759	Комната	13.0
760	Комната	16.0
761	Комната	14.0
762	Комната	17.0
763	Комната	19.0
764	Комната	15.0
765	Комната	13.0
766	Комната	16.0
767	Комната	14.0
768	Комната	17.0
769	Комната	19.0
770	Комната	15.0
771	Комната	13.0
772	Комната	16.0
773	Комната	14.0
774	Комната	17.0
775	Комната	19.0
776	Комната	15.0
777	Комната	13.0
778	Комната	16.0
779	Комната	14.0
780	Комната	17.0
781	Комната	19.0
782	Комната	15.0
783	Комната	13.0
784	Комната	16.0
785	Комната	14.0
786	Комната	17.0
787	Комната	19.0
788	Комната	15.0
789	Комната	13.0
790	Комната	16.0
791	Комната	14.0
792	Комната	17.0
793	Комната	19.0
794	Комната	15.0
795	Комната	13.0
796	Комната	16.0
797	Комната	14.0
798	Комната	17.0
799	Комната	19.0
800	Комната	15.0
801	Комната	13.0
802	Комната	16.0
803	Комната	14.0
804	Комната	17.0
805	Комната	19.0
806	Комната	15.0
807	Комната	13.0
808	Комната	16.0
809	Комната	14.0
810	Комната	17.0
811	Комната	19.0
812	Комната	15.0
813	Комната	13.0
814	Комната	16.0
815	Комната	14.0
816	Комната	17.0
817	Комната	19.0
818	Комната	15.0
819	Комната	13.0
820	Комната	16.0
821	Комната	14.0
822	Комната	17.0
823	Комната	19.0
824	Комната	15.0
825	Комната	13.0
826	Комната	16.0
827	Комната	14.0
828	Комната	17.0
829	Комната	19.0
830	Комната	15.0
831	Комната	13.0
832	Комната	16.0
833	Комната	14.0
834	Комната	17.0
835	Комната	19.0
836	Комната	15.0
837	Комната	13.0
838	Комната	16.0
839	Комната	14.0
840	Комната	17.0
841	Комната	19.0
842	Комната	15.0
843	Комната	13.0
844	Комната	16.0
845	Комната	14.0
846	Комната	17.0
847	Комната	19.0
848	Комната	15.0
849	Комната	13.0
850	Комната	16.0
851	Комната	14.0
852	Комната	17.0
853	Комната	19.0
854	Комната	15.0
855	Комната	13.0
856	Комната	16.0
857	Комната	14.0
858	Комната	17.0
859	Комната	19.0
860	Комната	15.0
861	Комната	13.0
862	Комната	16.0
863	Комната	14.0
864	Комната	17.0
865	Комната	19.0
866	Комната	15.0
867	Комната	13.0
868	Комната	16.0
869	Комната	14.0
870	Комната	17.0
871	Комната	19.0
872	Комната	15.0
873	Комната	13.0
874	Комната	16.0
875	Комната	14.0
876	Комната	17.0
877	Комната	19.0
878	Комната	15.0
879	Комната	13.0
880	Комната	16.0
881	Комната	14.0
882	Комната	17.0
883	Комната	19.0
884	Комната	15.0
885	Комната	13.0
886	Комната	16.0
887	Комната	14.0
888	Комната	17.0
889	Комната	19.0
890	Комната	15.0
891	Комната	13.0
892	Комната	16.0
893	Комната	14.0
894	Комната	17.0
895	Комната	19.0
896	Комната	15.0
897	Комната	13.0
898	Комната	16.0
899	Комната	14.0
900	Комната	17.0
901	Комната	19.0
902	Комната	15.0
903	Комната	13.0
904	Комната	16.0
905	Комната	14.0
906	Комната	17.0
907	Комната	19.0
908	Комната	15.0
909	Комната	13.0
910	Комната	16.0
911	Комната	14.0
912	Комната	17.0
913	Комната	19.0
914	Комната	15.0
915	Комната	13.0
916	Комната	16.0
917	Комната	14.0
918	Комната	17.0

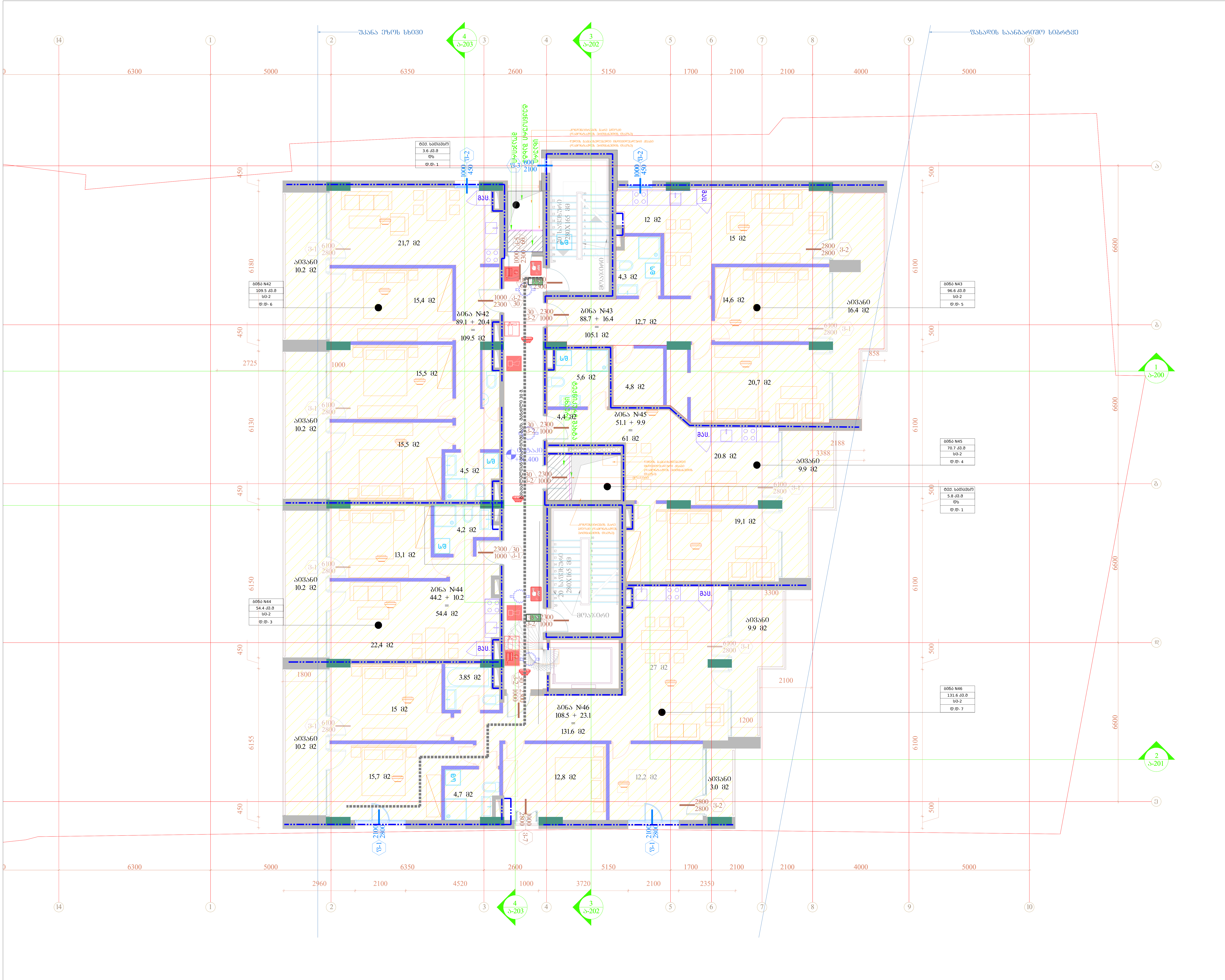

შემსრულებელი: შპს თ-არქიტექტს
ქ.თბილისი, ვაკე-საბურთალოს რ-ნი, აბულაძის ჩიხი N10
ტელ: 225 81 05

დამკვეთი: შპს "სიეიჩ CH Group"
ტელ: 599 92-88-77

პროექტი: მრავალბინიანი საცხოვრებელი სახლი

მისამართი: ქ.თბილისი, ნატახტარის ქ. N20ა

სქემატური ჭრილი:

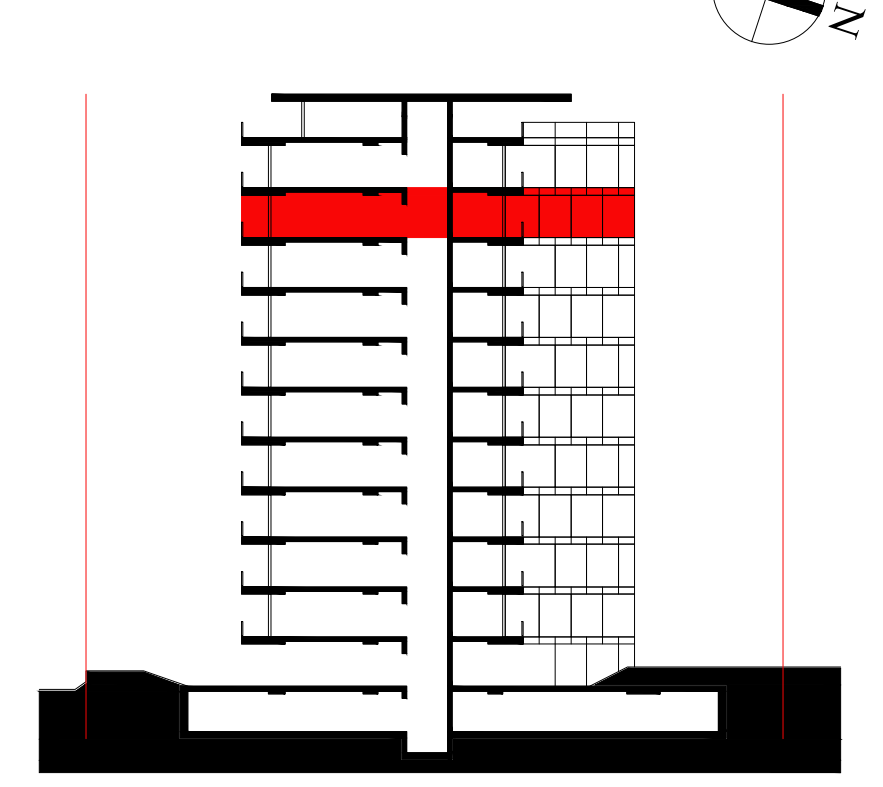

შენიშვნა:

ფართობები: კიბის უჯრედი და სადარბაზო: 67.0 მ2

ბინა N42:
შიდა - 89.1
აივანი - 20.4
სრული - 109.5 მ2

ბინა N43:
შიდა - 88.7
აივანი - 16.4
სრული - 105.1 მ2

ბინა N44:
შიდა - 44.2
აივანი - 10.2
სრული - 54.4 მ2

ბინა N45:
შიდა - 51.1
აივანი - 9.9
სრული - 61.0 მ2

ბინა N46:
შიდა - 108.5
აივანი - 23.1
სრული - 131.6 მ2

	სიმბოლოს სახელწოდება
	სახანძრო მილდგარი
	სახანძრო განყოფილებასთან კავშირის სისტემა
	სახანძრო-სამაშველო სამსახურის მიერ გამოსაყენებელი მისაერთებელი - ჰიდრანტი
	ხელის ცეცხლსაქრობი
	სახანძრო განგაშის ღილაკი
	კვამლის ავტომატური აღმომჩენი
	კვამლზე მორეაგირე მაუწყებელი
	ავტოსაშხეფი
	საგანგებო ხმოვანი განგაშის საკომუნიკაციო სისტემა
	საევაკუაციო გასასვლელის მაჩვენებელი
	სასმელი წყლის შადრევანი

ავტორი: გ.ინასარიძე

დაამუშავა: ნ.მაისურაძე
მ.მაღლაკელიძე

სტატუსი: მიმდინარეობს პროექტის შეთანხმება ქ.თბილისის მერიის სამსახურში

პროექტის N: 001
თარიღი: 2022/06/20
მასშტაბი: 1:100
ფორმატი: A2

ნახაზი: გეგმა +26.400 ნიშნულზე

ა-111

Ა-112

ნახაზის +29,700 ნიშნულის ფრაგმენტი

ნახაზის №: 001
თარიღი: 2022/06/20
მასშტაბი: 1:100
ფორმატი: A2

ბინათმოძრაობის პროექტირების ჯგუფი
შპს "ნიპრო CH Group"
ტელ: 599 92-88-77

პროექტის დასახელება
მრავალბინიანი საცხოვრებელი კორპუსი
ბინათმოძრაობის მართვის სისტემის პროექტი

ობიექტის მისამართი, ქალაქი, ქუჩა, N20
ქ. ბათუმი, ნიკო ნიკოლაძის ქუჩა N10

ნახაზის დასახელება
ბინათმოძრაობის სქემა

	ბინათმოძრაობის სისტემის ელემენტები
	ბინათმოძრაობის ავტომატიკის ელემენტები
	ბინათმოძრაობის სისტემის ელემენტების განლაგების სქემა
	ბინათმოძრაობის სისტემის ელემენტების განლაგების სქემა - პროექციები
	ბინის ელექტრომომარაგების ერთხაზა
	ბინის ელექტრომომარაგების სქემა
	ელექტრული ანათების ავარიული სქემა
	ელექტრული ანათების ავარიული სქემა
	ბინის ელექტრომომარაგების სქემა
	ელექტრული ანათების ავარიული სქემა
	ელექტრული ანათების ავარიული სქემა
	ბინის ელექტრომომარაგების სქემა

ნახაზის №: ბინათმოძრაობა
ფორმატი: A2

ნახაზის მასშტაბი: 1:100

ნახაზის დასახელება: ბინის ელექტრომომარაგების ერთხაზა სქემა

ავტორი: გ.ბოლქვაძე
კონტროლი: ნ.ჯანაშია
ნორმ. კონტროლი: ნ.ჯანაშია

პროექტის ეტაპი: ტექნიკური პროექტი
პროექტის დასახელება: მრავალბინიანი საცხოვრებელი კორპუსი
ობიექტის მისამართი, ქალაქი, ქუჩა, N20
ქ. ბათუმი, ნიკო ნიკოლაძის ქუჩა N10

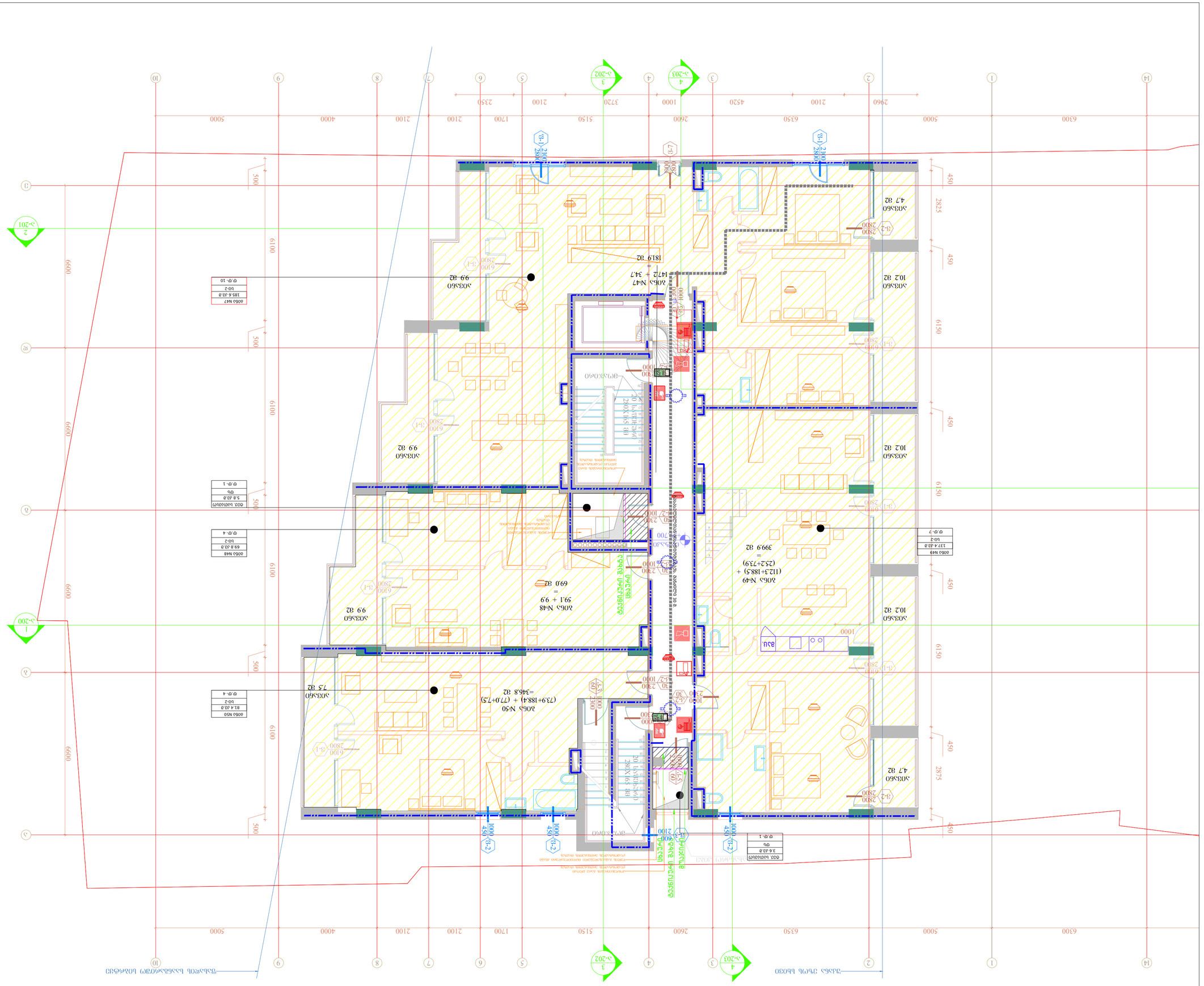
ბინის ელექტრომომარაგების ერთხაზა სქემა
ბინათმოძრაობის სისტემის ელემენტების განლაგების სქემა
ბინათმოძრაობის სისტემის ელემენტების განლაგების სქემა - პროექციები
ბინათმოძრაობის სისტემის ელემენტები
ბინათმოძრაობის სქემა
ბინის ელექტრომომარაგების სქემა
ელექტრული ანათების ავარიული სქემა
ელექტრული ანათების ავარიული სქემა
ბინის ელექტრომომარაგების სქემა
ელექტრული ანათების ავარიული სქემა
ელექტრული ანათების ავარიული სქემა
ბინის ელექტრომომარაგების სქემა

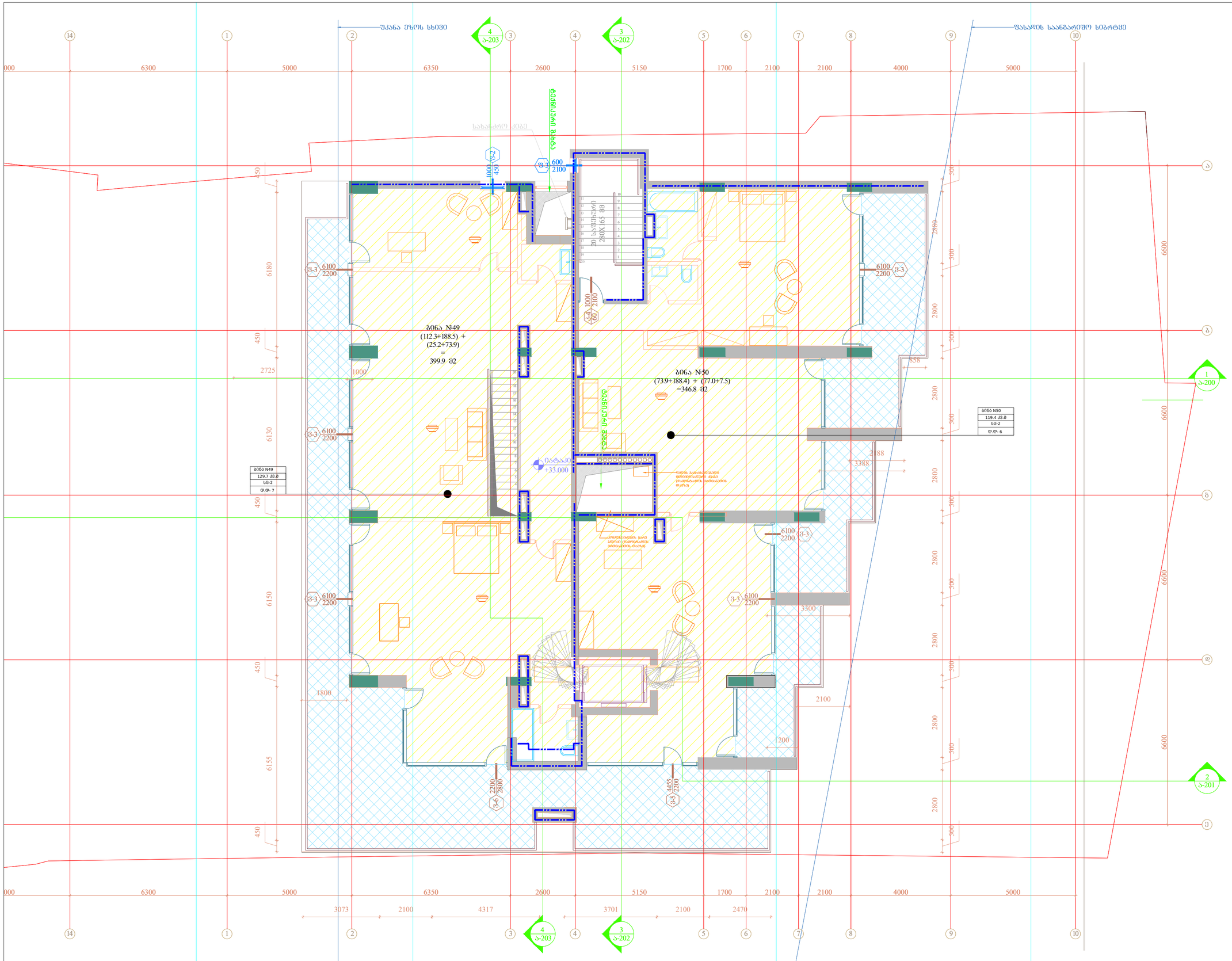

შემსრულებელი:	შპს ი-არქიტექტს ქ.თბილისი, ზაქარიაძის ქ.60, ბინა N10 ტელ: 225 81 05
დამკვეთი:	შპს "სიესი CH Group" ტელ: 599 92-88-77
პროექტის:	მრავალბინიანი საცხოვრებელი სახლი
მისამართი:	ქ.თბილისი, ნაძალადევის ქ. N20ა
სქემატური ბრტყელი:	
შენიშვნა:	
უარყოფითები:	ბინა N49: სიმაღლე - 188.5 აივანი - 75.0 ხრული - 400.9 მ2 ბინა N50: სიმაღლე - 188.4 აივანი - 77.3 ხრული - 347.1 მ2

	სიმბოლოების სახელწოდება
	სახანძრო მილსადენი
	სახანძრო განგაშისწარმომდგენლობის ავტომატის სისტემა
	სახანძრო-სამაშველო საქმიანობის მიმართ გამოყენებული მოწყობილობები - ელოსანძრი
	ჯერის ლითონსაფარი
	სახანძრო განგაშის ღილაკი
	კედლის ავტომატური აღმოფხვრა
	კედელზე მოთავსებული მაკონტროლებელი
	ავტომატიზმი
	სახანძრო ხელსაწი განგაშის საკომუნიკაციო სისტემა
	საევაკუაციო განათების მაკონტროლებელი
	სახანძრო ჭიქის შეორეული

ავტორი:	გ.ონახარიძე
დაამოწმა:	ნ.მაისურაძე მ.მაღლაკელიძე
სტატუსი:	მიმდინარეობს პროექტის შეთანხმება ქ.თბილისის მერიის სამსახურში
პროექტის N:	001
თარიღი:	2022/06/20
მასშტაბი:	1:100
შეთანხმები:	A2
ნახაზი:	ბეჭდა +33.000 ნიშნულზე

ა-113

შენობა-ნაგებობის უსაფრთხოების წესებთან შესაბამისობის ანალიზი

გამოყენებული წესები - „შენობა-ნაგებობის უსაფრთხოების წესები“

ჩამოთვალეთ შენობის დაკავებულებები და აღწერეთ თითოეული გამოყენება
სასაწყობო ჯგუფი სწ-2 *(ავტოსადგომი, საწყობები)*
დამხმარე და სხვადასხვა დანიშნულების ჯგუფი დს *(ტექნიკური სათავსოები)*
საცხოვრებელი ჯგუფი სც-2 *(საცხოვრებელი ბინები)*
სავაჭრო ჯგუფი სვ (კომერციული ფართები)

კონსტრუქციისტიპი:	
განსაზღვრეთ კონსტრუქციის ტიპი ახალი შენობისთვის:	I-A

სიმაღლის შეზღუდვები *ცხრილი* 503 *-ის მიხედვით*		
დაკავებულობები	დასაშვები სართულიანობა	შემოთავაზებული
სასაწყობო ჯგუფი სწ-2	შეუზღუდავი	2 სართული
საცხოვრებელი ჯგუფი სც-2	შეუზღუდავი	11 სართული
დამხმარე და სხვადასხვა დანიშნულების ჯგუფი დს	შეუზღუდავი	10 სართული
სავაჭრო ჯგუფი სვ	შეუზღუდავი	1 სართული
	დასაშვები სიმაღლე	შემოთავაზებული სიმაღლე
შენობის სიმაღლე =	შეუზღუდავი	36.30 მ
მიწის დონის ზემოთ სართულ(ებ)ის რაოდენობა	შეუზღუდავი	11 სართული

ფართობის შეზღუდვები *ცხრილი* 503 *-ის*		
დაკავებულობები	**დასაშვები ფართობი (სართულზე)**	**შემოთავაზებული ფართობი (სართულზე) კვ.მ**
სასაწყობო ჯგუფი სწ-2	შეუზღუდავი	1,790.3
საცხოვრებელი ჯგუფი სც-2	შეუზღუდავი	4,960.39
დამხმარე და სხვადასხვა დანიშნულების ჯგუფი დს	შეუზღუდავი	84.40
სავაჭრო ჯგუფი სვ	შეუზღუდავი	418.5
შემოთავაზებული ფართობების ჯამი =	7,253.6	
სართულების რაოდენობა =	13 სართული	
შენობის საერთო ფართობი =	8440	

გარე კედლის ცეცხლმედეგობისა და ღიობისადმი მოთხოვნები *ცხრილების* 602*-ის და* 705.8 *-ის მიხედვით*									
გარე კედელი	**ხანძარსაწინააღმდეგო მანძილი** (*მეტრი*)	**ცეცხლმედეგობის ხარისხი** (*საათი*)		**კედლის ღიობების ფართობი** (*კედლის* %)					
		მოთხოვნილი	**გათვალისწინებული**	**დასაშვები**			**გათვალისწინებული**		
				დაცული	**დაუცველი საშხეფებით**	**დაუცველი**	**დაცული**	**დაუცველი საშხეფებით**	**დაუცველი**
1-9 (*ღერძებში*)	>9	0	0	აუცილელებელი არ არის	აუცილელებელი არ არის	შეუზღუდავია			18%
ე-ა (*ღერძებში*)	>9	0	0	აუცილელებელი არ არის	აუცილელებელი არ არის	შეუზღუდავია			69%
10-1 (*ღერძებში*)	1.85	1	2	25%	25%	10%			4%
14-11 (*ღერძებში*)	0.35	1	2	დაუშვებელია	დაუშვებელია	დაუშვებელია			არ არის ღიობი
ა-ე (*ღერძებში*)	>9	0	0	აუცილელებელი არ არის	აუცილელებელი არ არის	შეუზღუდავია			54%
11-14 (*ღერძებში*)	>9	0	0	აუცილელებელი არ არის	აუცილელებელი არ არის	შეუზღუდავია			არ არის ღიობი

ხანძრისაგან დაცვის სისტემებისადმი მოთხოვნები							
დაკავებულობები/ სივრცეები/გასასვლელი საშუალებები	ავტოსაშხეფი სისტემა	ალტერნატიული ავტომატური ცეცხლსაქრობი სისტემები	სახანძრო განგაშისა, კვამლაღმომჩენი და ცეცხლაღმოჩენი სისტემები	სახანძრო მილდგარების სისტემები	კვამლის საკონტროლო სისტემები	ხელის ცეცხლმაქრები	საავარიო განგაშის სისტემები
სასაწყობო ჯგუფი სწ-2	კი	-	კი	კი	კი (*მექნიკური განიავების სისტემით*)	კი	კი
საცხოვრებელი ჯგუფი სც-2	-	-	კი	-	-	-	კი
სავაჭრო ჯგუფი სვ	კი		კი	კი	კი	კი	კი
კიბის უჯრედი	-	-	-	კი	კი (*ვესტიბიული მექნიკური განიავების სისტემით/ დაწნევა*)	-	კი
ლიფტები	-	-	-	-	კი (*დაწნევა*)	-	-
დერეფანი	კი	-	-	-	კი (*მექანიკური განიავების სისტემით*)	კი	კი
სახანძრო-სამაშველო სამსახურის მიერ გამოსაყენებელი მისაერთებლები				კი			
სახანძრო ტუმბოები და წყლის რეზერვუარი (განთავსებულია -2 სართულზე)				კი			

განიავებისადმი მოთხოვნები		
დაკავებულობები/სივრცეები/გასასვლელი საშუალებები	ბუნებრივი განიავება	ხელოვნური განიავება
სასაწყობო ჯგუფი სწ-2	-	კი
საცხოვრებელი ჯგუფი სც-2 (ბინები)	კი	-
სავაჭრო ჯგუფი სვ	-	კი
დამხმარე და სხვადასხვა დანიშნულების ჯგუფი დს		კი
კიბის უჯრედი	-	კი
ლიფტები	-	კი
დერეფანი	-	კი

თითოეული სართულიდან გასასვლელი საშუალება									
სართულები	დაკავებულობა და დაკავებულობის დატვირთვის ჯამური მაჩვენებელ	მოთხოვნილი გასასვლელების/გასასვლელთან მისადგომის რაოდენობა	გათვალისწინებული გასასვლელების/ გასასვლელთან მისადგომის რაოდენობა და ტიპი	გასასვლელი საშუალებების სიგანე (*მეტრი*)					
				გზა-კიბეები		დერაფანი		გასასვლელის გზა-კარი	
				მოთხოვნილი	გათვალისწინებული	მოთხოვნილი	გათვალისწინებული	მოთხოვნილი	გათვალისწინებული
მიწის დონის ქვედა -2 სართული	სწ-2, დს დ.დ. 68	3 (გასასვლელი კიბე)	3 (გასასვლელი კიბე)	1.10 1.20	1.10 1.20	-	-	1.64	1.92
მიწის დონის ქვედა -1 სართული	სწ-2 დ.დ. 30	1 (გასასვლელი კარი)	1 (გასასვლელი კარი)	-	-	-	-	0.82	0.90
	სვ დ.დ. 150	2 (გასასვლელი კარი)	3 (გასასვლელი კარი)	-	-	-	-	0.82	0.90
მიწის დონის სართული 11-14 ღერძებში	ფართი N 1,2,3,4 სც-2, დ.დ. 5	1 (გასასვლელი კარი)	1 (გასასვლელი კარი)	-	-	-	-	0.82	0.90
მიწის დონის ზედა სართულები	საცხოვრებელი ჯგუფი სც-2	2 (გასასვლელი კიბე)/1 გასასვლელთან მისადგომი დერეფანი	2 (გასასვლელი კიბე)/1 გასასვლელთან მისადგომი დერეფანი	1.10 1.20	1.10 1.20	1.20	1.60	1.64	2.00

წყალსადენი სისტემის ფიქსირებული მოწყობილობების რაოდენობა (მიწის დონის ქვედა და პირველი სართულისთვის) *ცხრილი* 1602.1-*ის მიხედვით*													
სართულები	დაკავებულობა და დაკავებულობის დატვირთვის ჯამური მაჩვენებელი	ფიქსირებული მოწყობილობები (*ცალი*)											
		უნიტაზი		ტუალეტის ხელსაბანები		აბაზანა/შხაპი		სასმელი წყლის ფანტანი		სამომსახურეო ნიჟარა		სამზარეულოს ნიჟარა	
		ათვლადად	*დატვირთვა*	*ათვლადად*	*დატვირთვა*	*ათვლადად*	*დატვირთვა*	*ათვლადად*	*დატვირთვა*	*ათვლადად*	*დატვირთვა*	*ათვლადად*	*დატვირთვა*
-I სართული	კომერციული N1 სვ დ.დ. 150	1 ცალი 500-ზე	1	1 ცალი 750-ზე	1	-	-	1 ცალი 1000-ზე	1	1	1	-	-

წყალსადენი სისტემის ფიქსირებული მოწყობილობების რაოდენობა-საცხოვრებელი ჯგუფი სც-2 ქვეჯგუფები *ცხრილი* 1602.1-*ის მიხედვით*											
სართულები	საცხოვრებელი ერთეულები	ფიქსირებული მოწყობილობები									
		უნიტაზი (ერთ საცხოვრებელ ერთეულზე)		ტუალეტის ხელსაბანები (ერთ საცხოვრებელ ერთეულზე)		აბაზანა/შხაპი (ერთ საცხოვრებელ ერთეულზე)		სამზარეულოს ნიჟარა (ერთ საცხოვრებელ ერთეულზე)		ავტომატური სარეცხი მანქანის მისაერთებელი	
		მოთხოვნილი	*გათვალისწინებული*	*მოთხოვნილი*	*გათვალისწინებული*	*მოთხოვნილი*	*გათვალისწინებული*	*მოთხოვნილი*	*გათვალისწინებული*	*მოთხოვნილი*	*გათვალისწინებული*
I სართული	თითოეული ბინისათვის	1	1	1	1	1	1	1	1	1 (20 *საცხ. ერთეულზე)*	1 (*თითო საცხ. ერთეულზე)*
II სართული	თითოეული ბინისათვის	1	1	1	1	1	1	1	1	1 (20 *საცხ. ერთეულზე)*	1 (*თითო საცხ. ერთეულზე)*
III სართული	თითოეული ბინისათვის ;	1	1	1	1	1	1	1	1	1 (20 *საცხ. ერთეულზე)*	1 (*თითო საცხ.*
IV სართული	თითოეული ბინისათვის	1	1	1	1	1	1	1	1	1 (20 *საცხ. ერთეულზე)*	1 (*თითო საცხ.*
V სართული	თითოეული ბინისათვის ;	1	1	1	1	1	1	1	1	1 (20 *საცხ. ერთეულზე)*	1 (*თითო საცხ.*
VI სართული	თითოეული ბინისათვის	1	1	1	1	1	1	1	1	1 (20 *საცხ. ერთეულზე)*	1 (*თითო საცხ. ერთეულზე)*
VII სართული	თითოეული ბინისათვის	1	1	1	1	1	1	1	1	1 (20 *საცხ. ერთეულზე)*	1 (*თითო საცხ. ერთეულზე)*
VIII სართული	თითოეული ბინისათვის	1	1	1	1	1	1	1	1	1 (20 *საცხ. ერთეულზე)*	1 (*თითო საცხ. ერთეულზე)*
IX სართული	თითოეული ბინისათვის	1	1	1	1	1	1	1	1	1 (20 *საცხ. ერთეულზე)*	1 (*თითო საცხ. ერთეულზე)*
X სართული	№ 60	1	3	1	3	1	3	1	1	1 (20 *საცხ. ერთეულზე)*	1 (*თითო საცხ.*
	№ 61	1	3	1	3	1	3	1	1	1	1
	№ 62	1	1	1	1	1	1	1	1	1	1
	№ 63	1	1	1	1	1	1	1	1	1	1