შენობა-ნაგებობის უსაფრთხოების წესებთან შესაბამისობის ანალიზი

გამოყენებული წესები - **„შენობა-ნაგებობის უსაფრთხოების წესები“**

ჩამოთვალეთ შენობის დაკავებულებები და აღწერეთ თითოეული გამოყენება	
ს.ვ(309.1) სავაჭრო ჯგუფი. (მარკეტები)	1 სართულზე
ს.ც-2(310.4) საცხოვრებელი ჯგუფი. (საცხოვრებელი ბინები)	5,6,7,8,9,10,11სათულებზე
ს.ქ(312.1) დამხმარე ფართი	3,4 სართულზე
ს.წ-2(311.2) სასაწყობე ჯგუფი.	2 სართულზე

კონსტრუქციის ტიპი:	
განსაზღვრეთ კონსტრუქციის ტიპი ახალი შენობისთვის: მაგალითი: II-A, II-B, V-A, V-B	**I-A** ტიპი

სიმაღლის შეზღუდვები ცხრილი 503 -ის მიხედვით		
დაკავებულობები	**დასაშვები სართულიანობა**	**შემოთავაზებული სართულიანობა**
1. საცხოვრებელი ჯგუფი ს.ც-2	11	7
2. სავაჭრო ჯგუფი ს.ვ	11	1
3. დამხმარე ფართი ს.ქ	11	2
4. სასაწყობე ჯგუფი ს.წ-2	11	**1**
	დასაშვები	**შემოთავაზებული**
საერთო სიმაღლე =	48,8	36.30
მიწის ზემოთ სართულის რაოდენობა =	11	11

ფართობის შეზღუდვები ცხრილი 503 -ის მიხედვით		
დაკავებულობები	**დასაშვები ფართობი**	**შემოთავაზებული ფართობი**
1. საცხოვრებელი ჯგუფი სც-2	შეუზღუდავი	3 087,75
2. სავაჭრო ჯგუფი სვ	შეუზღუდავი	634,42
3. საოფისე ფართი ს.ქ	შეუზღუდავი	804,96
4. სასაწყობე ჯგუფი ს.წ-2	შეუზღუდავი	331,23
იატაკის საერთო ფართობი =	**15860,87**	
იატაკების რაოდენობა =	**11**	
შენობის საერთო ფართობი სართულების გარე პერიმეტრებით =	**7037,67**	

გარე კედლის ცეცხლმედეგობისა და ღიობისადმი მოთხოვნები ცხრილების 602-ის და 705.8 -ის მიხედვით									
გარე კედელი	**ხანძარსაწინააღმდეგო მანძილი** (მეტრი)	**ცეცხლმედეგობის ხარისხი** (საათი)		**კედლის ღიობების ფართობი** (კედლის %)					
		მოთხოვნილი	**გათვალისწინებული**	**დასაშვები**			**გათვალისწინებული**		
				დაცული	**დაუცველი საშხეფებით**	**დაუცველი**	**დაცული**	**დაუცველი საშხეფებით**	**დაუცველი**
ა'-თ ფასადი	9-ზე მეტი	1	1	შეუზღუდავი	შეუზღუდავი	შეუზღუდავი	-	-	კი
თ-ა' ფასადი	9-ზე მეტი	1	1	დაუშვებელი	დაუშვებელი	დაუშვებელი	-	-	კი
1-8 ფასადი	1-ზე ნაკლები	1	1	შეუზღუდავი	შეუზღუდავი	შეუზღუდავი	-	-	კი
8-1 ფასადი	1-ზე ნაკლები	1	1	შეუზღუდავი	შეუზღუდავი	შეუზღუდავი	-	-	კი

ხანძრისაგან დაცვის სისტემებისადმი მოთხოვნები								
დაკავებულობები/სივრცეები/გასასვლელი საშუალებები	ავტოსამხეფი სისტემა	ალტერნატიული ავტომატური ცეცხლსაქრობი სისტემები	ხელით სამართავი სახანძრო განგაშის სისტემები	სახანძრო მილდგარების სისტემები	კვამლის საკონტროლო სისტემები	ხელის ცეცხლმაქრები	საავარიო განგაშის სისტემები	დაწნევის სისტემა
1. საცხოვრებელი ჯგუფი სც-2	-	-	-	-	-	-	-	-
2. სავაჭრო ჯგუფი ს.ვ	-	-	-	-	-	-	-	-
3. დამხმარე ფართი ს.ქ	-	-	-	-	-	-	-	-
4. სასაწყობე ჯგუფი ს.წ-2	კი	-	-	-	-		-	-
5. დერეფნები	-	-	-	-	-	კი	-	-
6. კიბის უჯრედები	-	-	-	კი	-	კი	-	-
7. სამგზავრო ლიფტი	-	-	-	-	-	-	-	კი
სახანძრო-სამაშველო სამსახურის მიერ გამოსაყენებელი მისაერთებლები				კი				

განიავების მოთხოვნა		
დაკავებულობები/სივრცეები/გასასვლელი საშუალებები	ბუნებრივი განიავება	ხელოვნური განიავება
1. საცხოვრებელი ჯგუფი სც-2	კი	
7. სავაჭრო ჯგუფი სვ	კი	
8. დამხმარე ფართი ს.ქ	კი	
9. სასაწყობე ჯგუფი ს.წ-2	კი	
10. კიბის უჯრედი		კი
11. დერეფნები		კი

წყალსადენი სისტემის ფიქსირებული მოწყობილობების რაოდენობა-საცხოვრებელი ჯგუფი სც-2 და სც-3 ქვეჯგუფები ცხრილი 1602.1-ის მიხედვით											
სართულ ები	საცხოვ რებელი ერთეუ ლი	ფიქსირებული მოწყობილობები									
		უნიტაზი (ერთ საცხოვრებელ ერთეულზე)		ტუალეტის ხელსაბანები (ერთ საცხოვრებელ ერთეულზე)		აბაზანა/შხაპი (ერთ საცხოვრებელ ერთეულზე)		სამზარეულოს ნიჟარა (ერთ საცხოვრებელ ერთეულზე)		ავტომატური სარეცხი მანქანის მისაერთებელი	
		მოთხოვნილი	გათვალისწინებული	მოთხოვნილი	გათვალისწინებული	მოთხოვნილი	გათვალისწინებული	მოთხოვნილი	გათვალისწინებული	მოთხოვნილი	გათვალისწინებული
5,6,7,8,9,10, 11 სართულ ები	**51**	1	1	1	1	1	1	1	1	1	1

საგანგებო სიტუაციების მართვის სამსახური

საგანგებო სიტუაციების მართვის სამსახურის წერილის (MIA 0 22 03673741, 27/17/2022) მე-3 და მე-4 პუნქტების პასუხად გაცნობებთ, რომ სრულად ჩასწორდა 41 დადგენილების საექსპერტო შეფასება და მოვიდა პროექტთან შესაბამისობაში, ხოლო რაც შეეხება წერილის მე-4 პუნქტს, გთხოვთ აღნიშნულ პუნქტთან დაკავშირებით მოგვცეთ პირობადადებული თანხმობა.

პირობითი აღნიშვნები

1 ღერძის ხაზი

ჭრილის ხაზი

მიწის ნაკვეთის საკადასტრო საზღვარი

მისაწვდომი სვლაგეზი

გასასვლელამდე მაქსიმალური მანძილი

კედლის ცეცხლმედეგობა (1საათიანი)

კედლის ცეცხლმედეგობა (2საათიანი)



შენობიდან გასასვლელი



სახანძრო მოლდგარი



კვამლის ავტომატური აღმომჩენი



ცეცხლმაქრი



სახანძრო განგაშის ხელით
სამართავი კოლოფი



სახანძროსამაშველო სამსახურის მიერ
გამოსაყენებელი მისაერთებელი ჰიდრანტი



ავტოსამხეფი სისტემა

სავაჭრო ჯგუფი (სვ)

საცხოვრებელი ჯგუფი (სც-2)

საქმიანი ჯგუფი (სქ)

სასაწყობო ჯგუფი (სწ-2)

დამხმარე ჯგუფი (დს)

ბლოკის კედელი

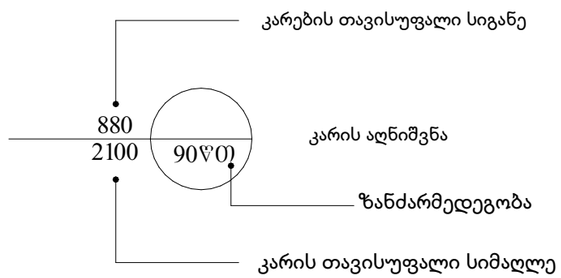

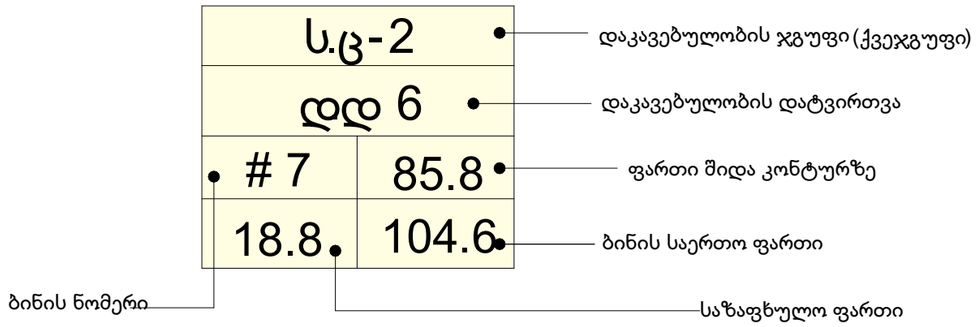

M E T R I C

პროექტი
მრავალბინიანი საცხოვრებელი სახლი

მთავარი არქიტექტორი
კონსტანტინე ურუშაძე

ნახაზი

პროექტის მისამართი
ქალაქი თბილისი, დასახლება ვაზისუბანი

თანაავტორი(ები)
ბექა გიორგაძე

მასშტაბი
-

ს/კ: 01.17.10.001.048.071

ფორმატი A3

1 სართული

სართულის დაჯავებულობა ს.ვ

პოგერციული ფართი-641.61

სადარბაზო და ეიზის უჯრედი-57.92

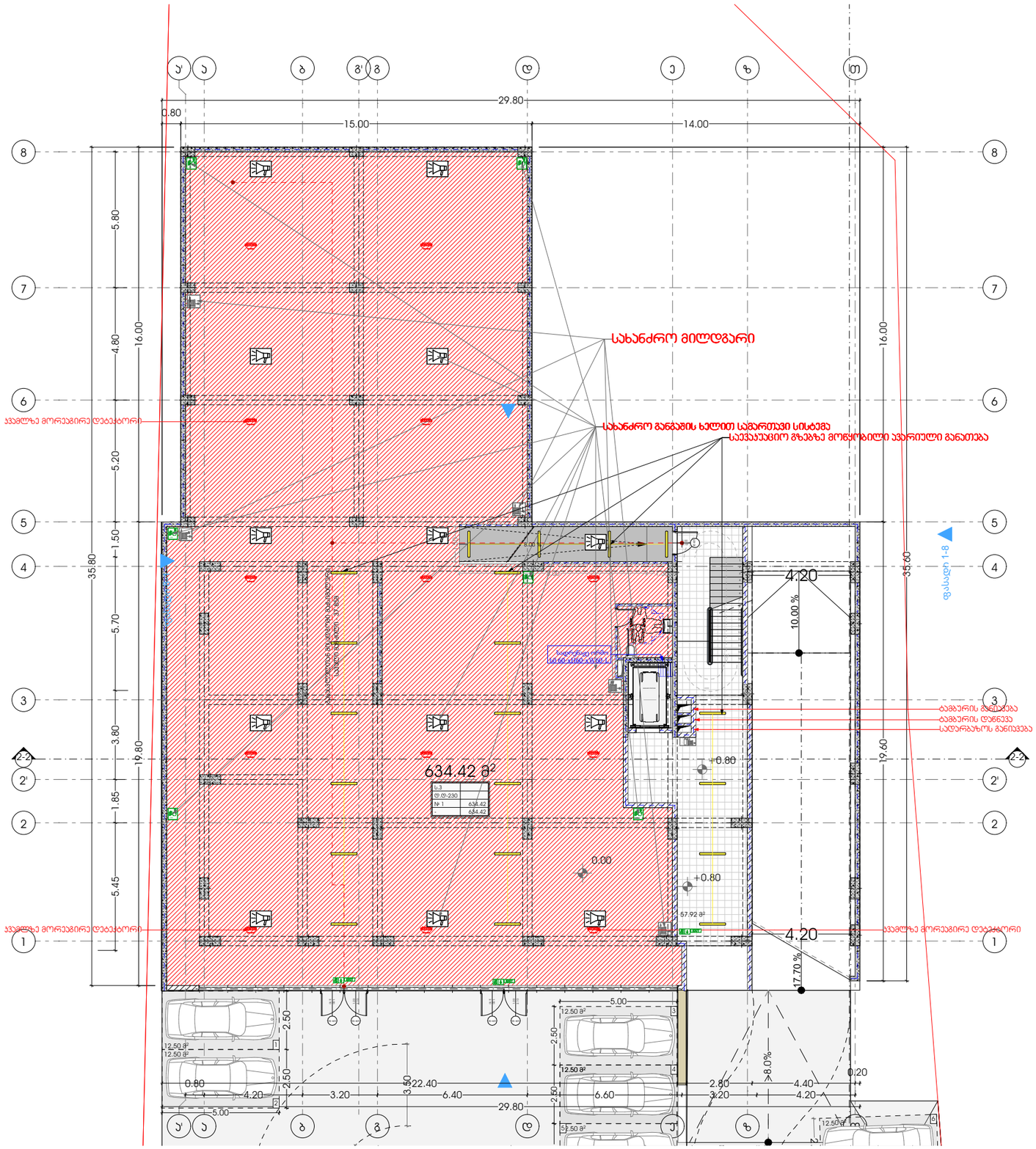
სახანძრო მილდგარი
სახანძრო განგაშის ხელით ჩამრთველი სისტემა
საევაკუაციო გზებზე მოწყობილი ავარიული განათება
ჯამლზე მორეაგირე დეტექტორი
ჯამლზე მორეაგირე დეტექტორი
ჯამლზე მორეაგირე დეტექტორი
ჯამლზე მორეაგირე დეტექტორი
ლიფტის შახტი
ლიფტის შახტი
ლიფტის შახტ

2 სართული
სართულის დაპროექტებულობა სნ-2
ავტოსადგომი-331.23
სადარბაზო და ბინის უჯრედი-31.92

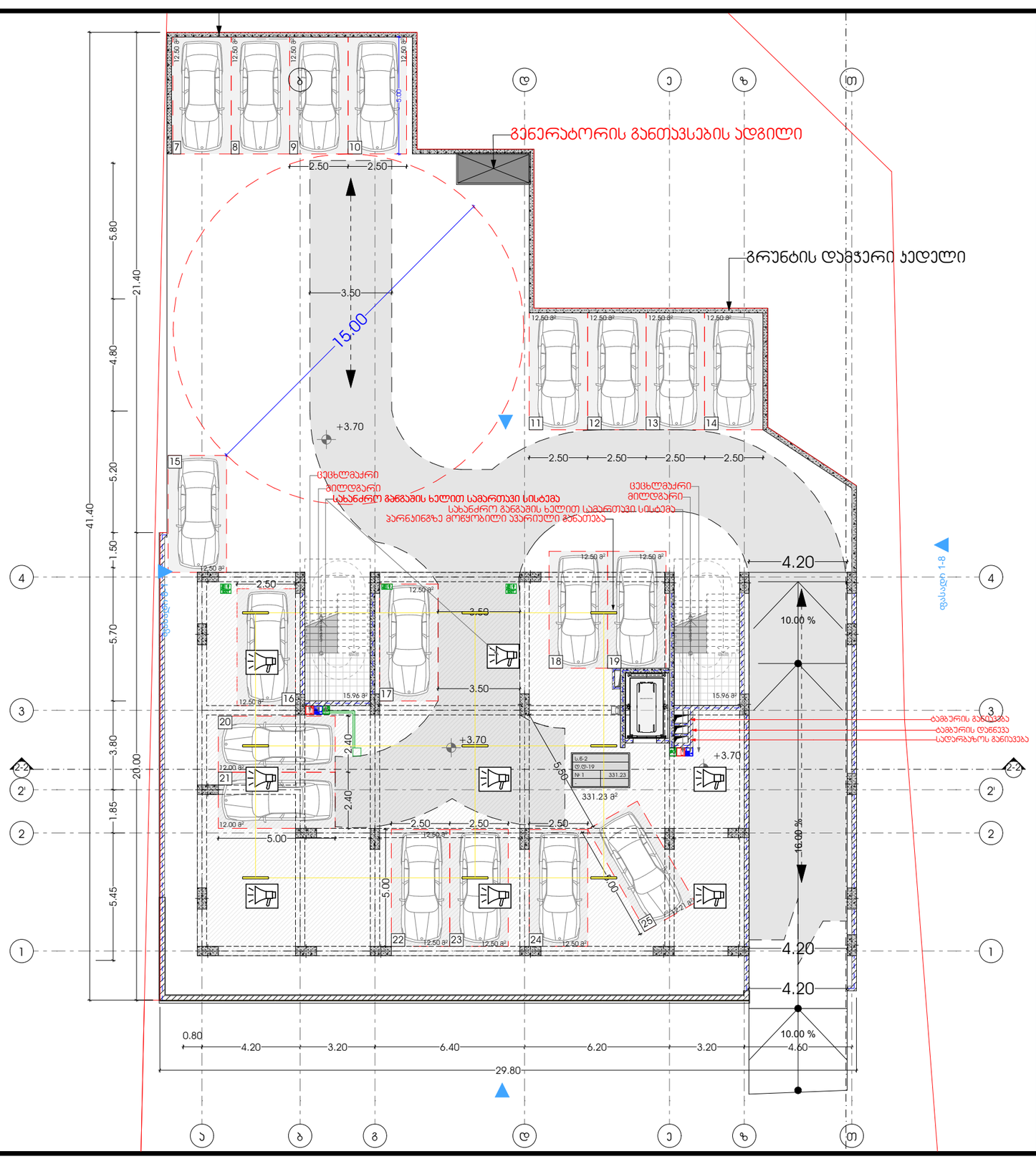

პროექტი	მთავარი არქიტექტორი		ნახაზი
მრავალბინიანი საცხოვრებელი სახლი	ჯონსტანტინე ურუშაძე		
პროექტის მისამართი	თანაავტორი(ები)		მასშტაბი
ქალაქი თბილისი, დასახლება ვაზისუბანი	ბეჟა გიორგაძე		-
ს/კ: 01.17.10.001.048.071			ფორმატი A3

METRIC

3 სართული
სართულის დაჯავებულობა ს.ქ
საცხოვრებელი ფართი-341.60
საზაფხულო ფართი-9.77
სადარბაზო და ჯიბის უჯრედი-69.39

ს.ქ	
დ.დ-41	
№ 1	240.90
9.77	250.67

ს.ქ	
დ.დ-6	
№ 2	100.70
0.00	100.70

საევაკუაციო გზებზე მოწყობილი ავარიული განათება
სახანძრო განგაშის ხელით სამართავი სისტემა
მილდგარი
ცეცხლმაქრი
სახანძრო განგაშის ხელით სამართავი სისტემა
ცეცხლმაქრი
მილდგარი

1.60 | 4.20 | 3.20 | 6.40 | 6.20 | 3.20 | 4.60 | 1.60 — 28.20
0.80 | 3.00 | 0.80 | 2.80 | 1.30 | 0.90 | 0.80 | 2.80 | 1.80 | 2.80 | 0.80 | 0.90 | 1.30 | 2.80 | 0.80 | 3.00 | 0.80

6.24 მ²
100.70 მ²
1.77 მ²
17.00 მ²
17.00 მ²
3.20 მ²
3.20 მ²
28.99 მ²
240.90 მ²
1.76 მ²
WC
სამზარეულო
სასადილო სივრცე
სამეშვო სივრცე
ჯვამლზე მორეკვირე დატბეჭდორი
ტამბურის განიავება
ტამბურის დაწნევა
სადარბაზოს განიავება
მოსასვენებელი სივრცე
დაწნევის სისტემა
გასასწორთან მისადგომი გასაცმელი სველი განაწილი -21.150
+6.70
+6.70
T-1
T-1
ფასადი 8-1
ფასადი 1-8

3.90 | 4.00 | 6.10 | 3.40 | 11.20 | 1.85 | 15.00 | 5.05 | 3.90
5.70 | 4.00 | 3.40 | 11.20 | 1.85 | 5.05 | 4.00

4 | 3 | 2-2 | 2' | 2 | 1
ა | ბ | გ | დ | ე | ზ | თ

0.80 | 4.20 | 5.10 | 3.00 | 1.80 | 3.00 | 5.10 | 5.00 | 1.60
4.20 | 3.20 | 6.40 | 6.20 | 3.20 | 4.60
1.60 — 28.20 — 1.60

M E T R I C

პროექტი
მრავალბინიანი საცხოვრებელი სახლი

მთავარი არქიტექტორი
ჯონსტანტინე ურუშაძე

ნახაზი

პროექტის მისამართი
ქალაქი თბილისი, დასახლება ვაზისუბანი

თანაავტორი(ები)
ბეჟა გიორგაძე

მასშტაბი
-

ს/კ: 01.17.10.001.048.071

ფორმატი A3

4 სართული

სართულის დაჯავებულობა ს.ქ

საოფისე ფართი-433.38

საზაფხულო ფართი-20.21

სადარბაზო და ჯიხის უჯრედი-70.03

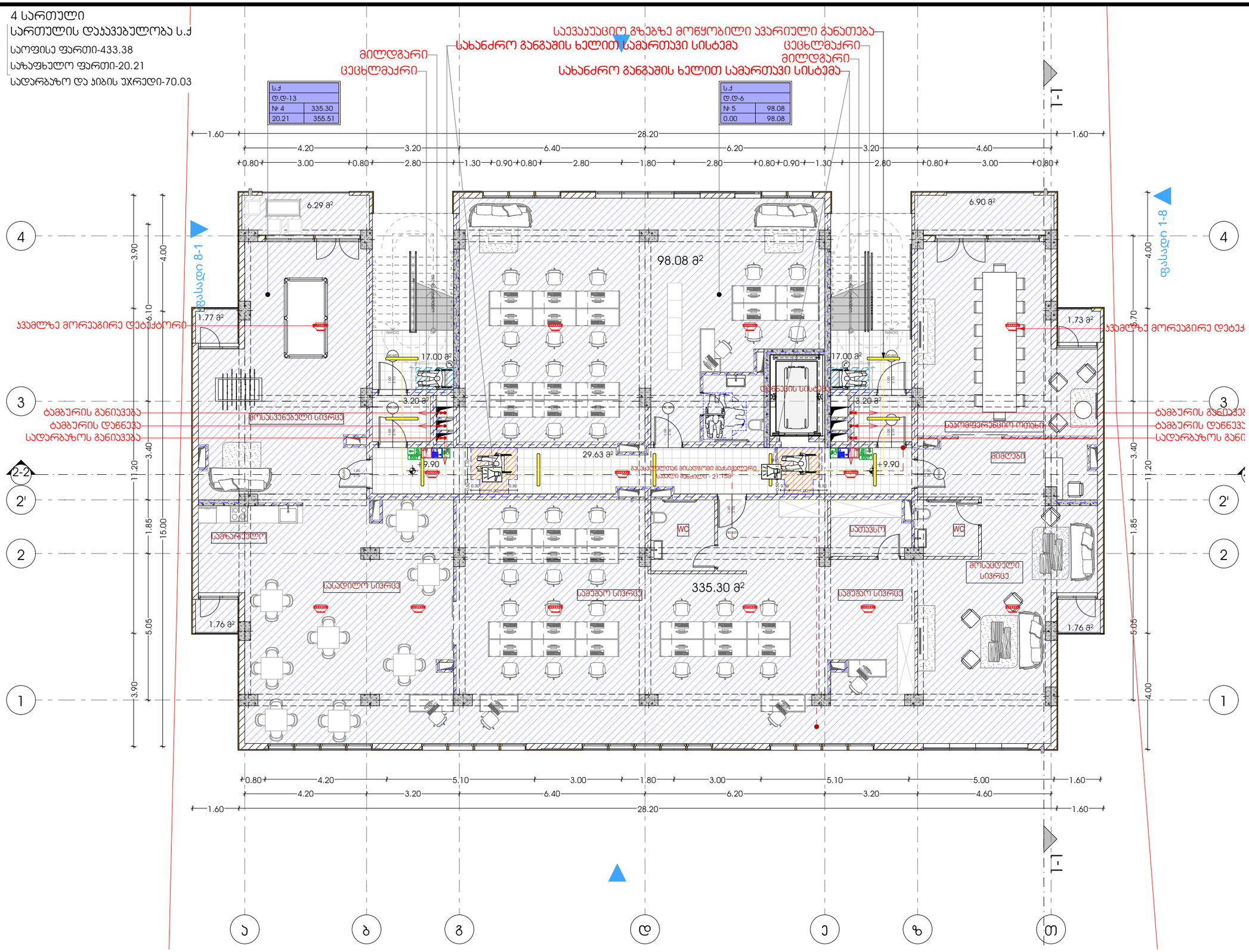

პროექტი მრავალბინიანი საცხოვრებელი სახლი	მთავარი არქიტექტორი ჯონსტანტინე ურუშაძე		ნახაზი
პროექტის მისამართი ქალაქი თბილისი, დასახლება ვაზისუბანი ს/ს: 01.17.10.001.048.071	თანაავტორი(ები) ბექა გიორგაძე		მასშტაბი -

METRIC

ფორმატი A3

5 სართული

სართულის დაჯავებულობა სც-2

საცხოვრებელი ფართი-383.36

საზაფხულო ფართი-60.45

სადარბაზო და ჯიბის უჯრედი-70.03

საევაკუაციო გზებზე მოწყობილი ავარიული განათება

სახანძრო განგაშის ხელით სამართავი სისტემა

მილდგარი

ცეცხლმაქრი

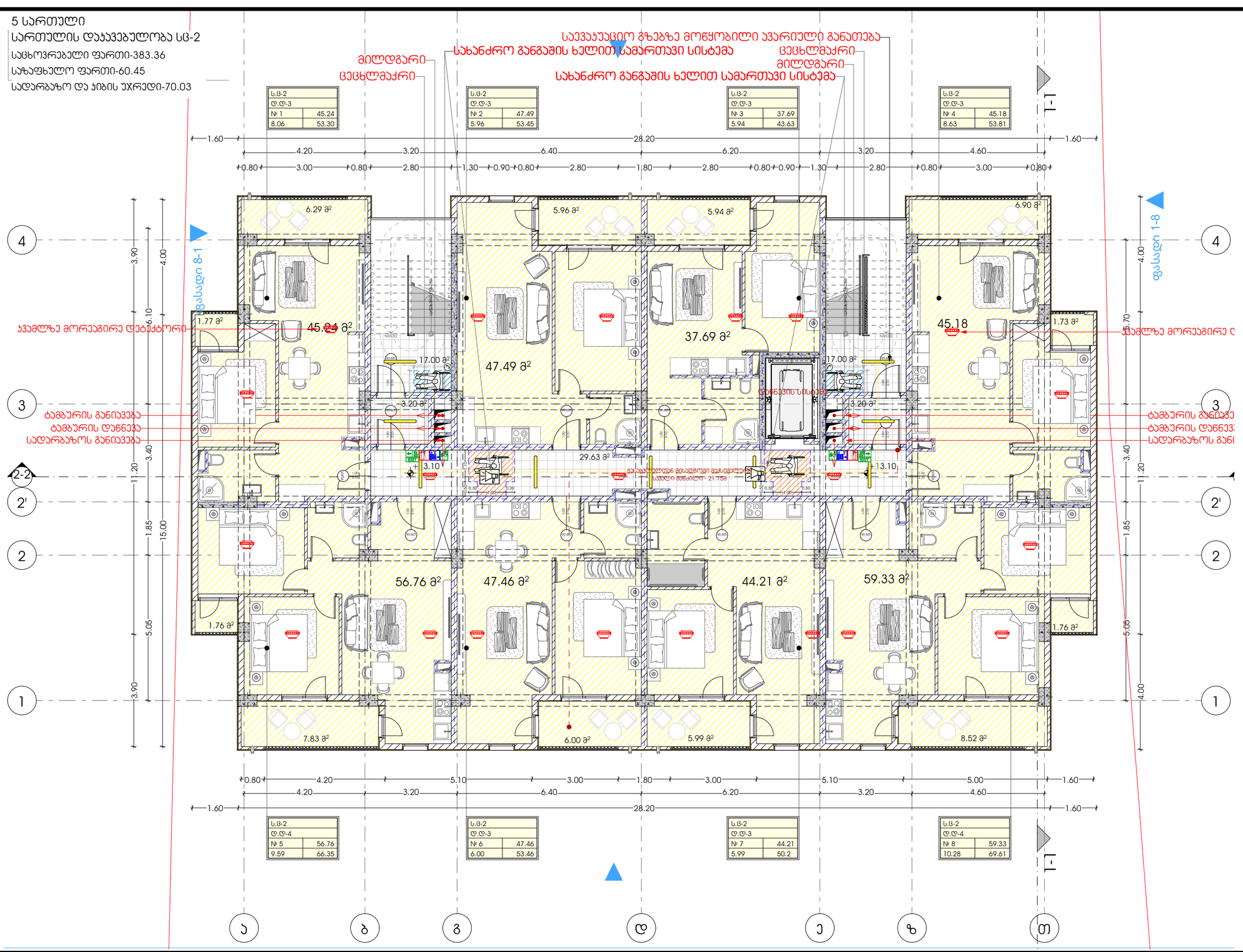

სც-2	
დ.დ-3	
№ 1	45.24
8.06	53.30

სც-2	
დ.დ-3	
№ 2	47.49
5.96	53.45

სც-2	
დ.დ-3	
№ 3	37.69
5.94	43.63

სც-2	
დ.დ-3	
№ 4	45.18
8.63	53.81

სც-2	
დ.დ-4	
№ 5	56.76
9.59	66.35

სც-2	
დ.დ-3	
№ 6	47.46
6.00	53.46

სც-2	
დ.დ-3	
№ 7	44.21
5.99	50.2

სც-2	
დ.დ-4	
№ 8	59.33
10.28	69.61

M E T R I C

პროექტი
მრავალბინიანი საცხოვრებელი სახლი

მთავარი არქიტექტორი
კონსტანტინე ურუშაძე

ნახაზი

პროექტის მისამართი
ქალაქი თბილისი, დასახლება ვაზისუბანი

თანაავტორი(ები)
ბექა გიორგაძე

მასშტაბი
-

ს/კ: 01.17.10.001.048.071

ფორმატი A3

6 სართული
სართულის დაჯავებულობა სც-2
საცხოვრებელი ფართი-383.36
საზაფხულო ფართი-60.45
სადარბაზო და ჯიბის უჯრედი-70.03

საევაკუაციო გზებზე მოწყობილი ავარიული განათება
სახანძრო განგაშის ხელით სამართავი სისტემა
მილდგარი
ცეცხლმაქრი

ს.ბ-2	
დ.დ-3	
№ 9	45.24
8.06	53.30

ს.ბ-2	
დ.დ-3	
№ 10	47.49
5.96	53.45

ს.ბ-2	
დ.დ-3	
№ 11	37.69
5.94	43.63

ს.ბ-2	
დ.დ-3	
№ 12	45.18
8.63	53.81

1-1

1.60 | 4.20 | 3.20 | 6.40 | 6.20 | 3.20 | 4.60 | 1.60 — 28.20
0.80 | 3.00 | 0.80 | 2.80 | 1.30 | 0.90 | 0.80 | 2.80 | 1.80 | 2.80 | 0.80 | 0.90 | 1.30 | 2.80 | 0.80 | 3.00 | 0.80

6.29 მ² | 5.96 მ² | 5.94 მ² | 6.90 მ²
1.77 მ² | 45.24 მ² | 47.49 მ² | 37.69 მ² | 45.18 | 1.73 მ²
17.00 მ² | 17.00 მ²
3.20 მ² | 3.20 მ²
29.63 მ²
6.30 | 16.30
56.76 მ² | 47.46 მ² | 44.21 მ² | 59.33 მ²
1.76 მ² | 1.76 მ²
7.83 მ² | 6.00 მ² | 5.99 მ² | 8.52 მ²

ჯამალზე მორეკვირე დეტექტორი
ტამბურის განიავება
ტამბურის დაწნევა
სადარბაზოს განი
დაწნევის სისტემა
გასასვლელიდან მისადგომი გადიდებული
სველი წაძრილი- 21.158
გასასვლელი 1-8
გასასვლელი 8-1

ს.ბ-2	
დ.დ-4	
№ 13	56.76
9.59	66.35

ს.ბ-2	
დ.დ-3	
№ 14	47.46
6.00	53.46

ს.ბ-2	
დ.დ-3	
№ 15	44.21
5.99	50.2

ს.ბ-2	
დ.დ-4	
№ 16	59.33
10.28	69.61

4 | 3 | 2-2 | 2' | 2 | 1
ა | ბ | გ | დ | ე | ზ | თ

3.90 | 4.00 | 6.10 | 3.40 | 11.20 | 1.85 | 15.00 | 5.05 | 3.90

პროექტი
მრავალბინიანი საცხოვრებელი სახლი

პროექტის მისამართი
ქალაქი თბილისი, დასახლება ვაზისუბანი
ს/ს: 01.17.10.001.048.071

მთავარი არქიტექტორი
კონსტანტინე ურუშაძე

თანაავტორი(ები)
ბექა გიორგაძე

ნახაზი

მასშტაბი
-

ფორმატი A3

METRIC

7 სართული

სართულის დაჯავებულობა სც-2

საცხოვრებელი ფართი-383.36

საზაფხულო ფართი-60.45

სადარბაზო და ჯიბის უჯრედი-70.03

საევაკუაციო გზებზე მოწყობილი ავარიული განათება

სახანძრო განგაშის ხელით სამართავი სისტემა

მილდგარი

ცეცხლმაქრი

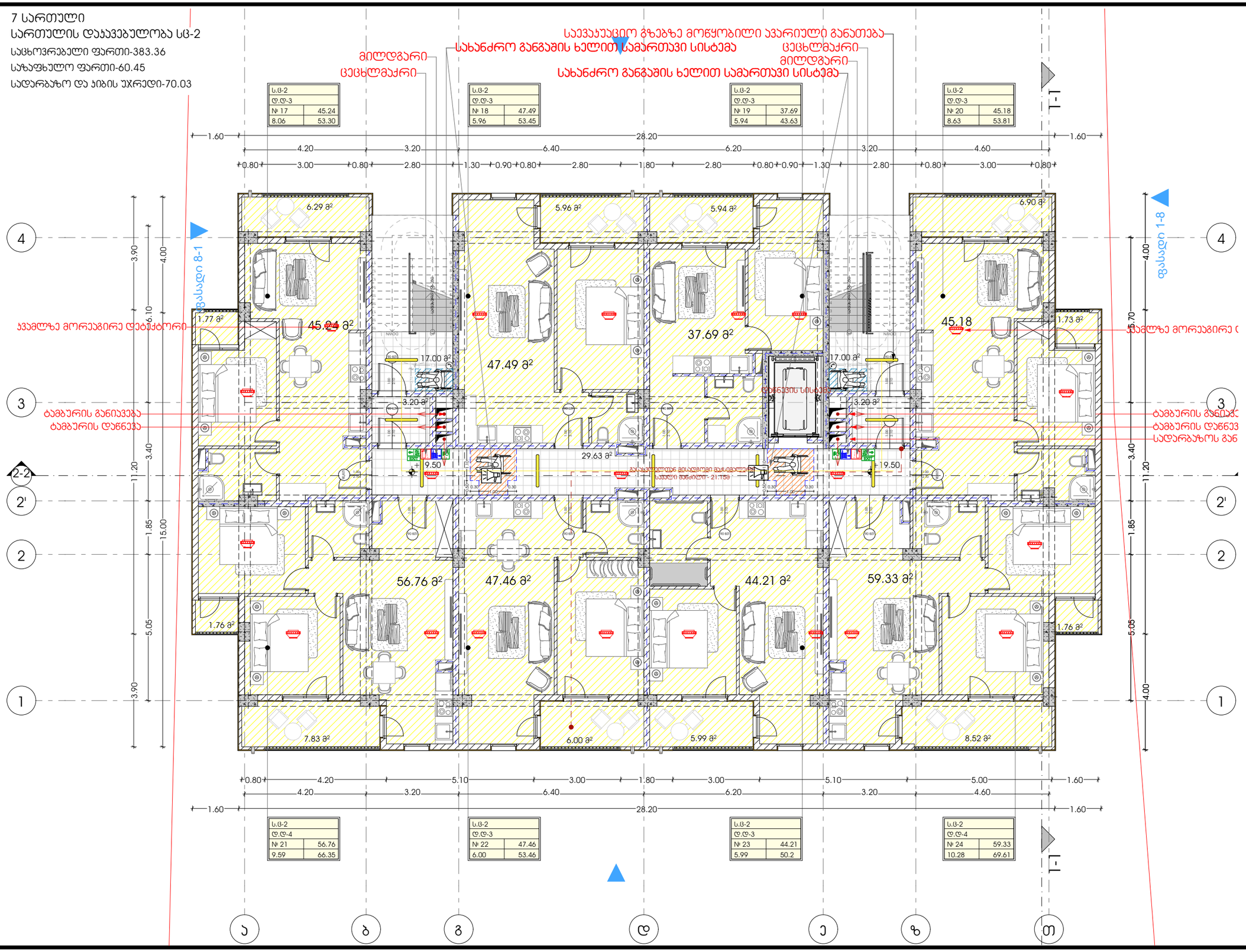

METRIC

პროექტი
მრავალბინიანი საცხოვრებელი სახლი

პროექტის მისამართი
ქალაქი თბილისი, დასახლება ვაზისუბანი

ს/ტ: 01.17.10.001.048.071

მთავარი არქიტექტორი
ჯონსტანტინე ურუშაძე

თანაავტორი(ები)
ბექა გიორგაძე

ნახაზი

მასშტაბი
-

ფორმატი A3

8 სართული

სართულის დაჯავებულობა სც-2

სცხოვრებელი ფართი-383.36

საზაფხულო ფართი-60.45

სადარბაზო და ჯიბის უჯრედი-70.03

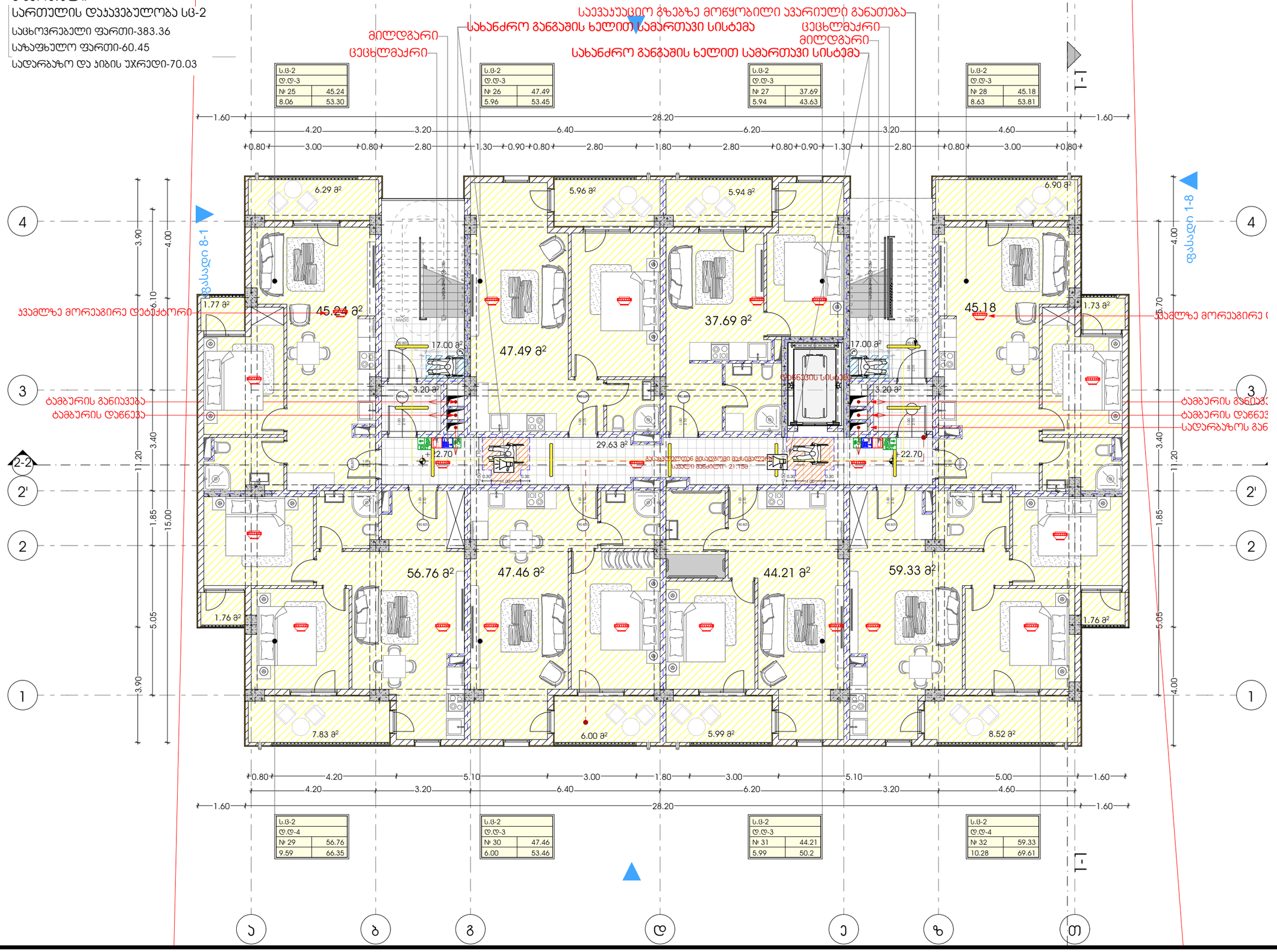

პროექტი	მთავარი არქიტექტორი		ნახაზი
მრავალბინიანი საცხოვრებელი სახლი	კონსტანტინე ურუშაძე		
პროექტის მისამართი	თანაავტორი(ები)		მასშტაბი
ქალაქი თბილისი, დასახლება ვაზისუბანი	ბექა გიორგაძე		-
ს/კ: 01.17.10.001.048.071			ფორმატი A3

METRIC

9 სართული

სართულის დაჯავებულობა სც-2

სცხოვრებელი ფართი-383.36

საზაფხულო ფართი-60.45

სადარბაზო და ჯიბის უჯრედი-70.03

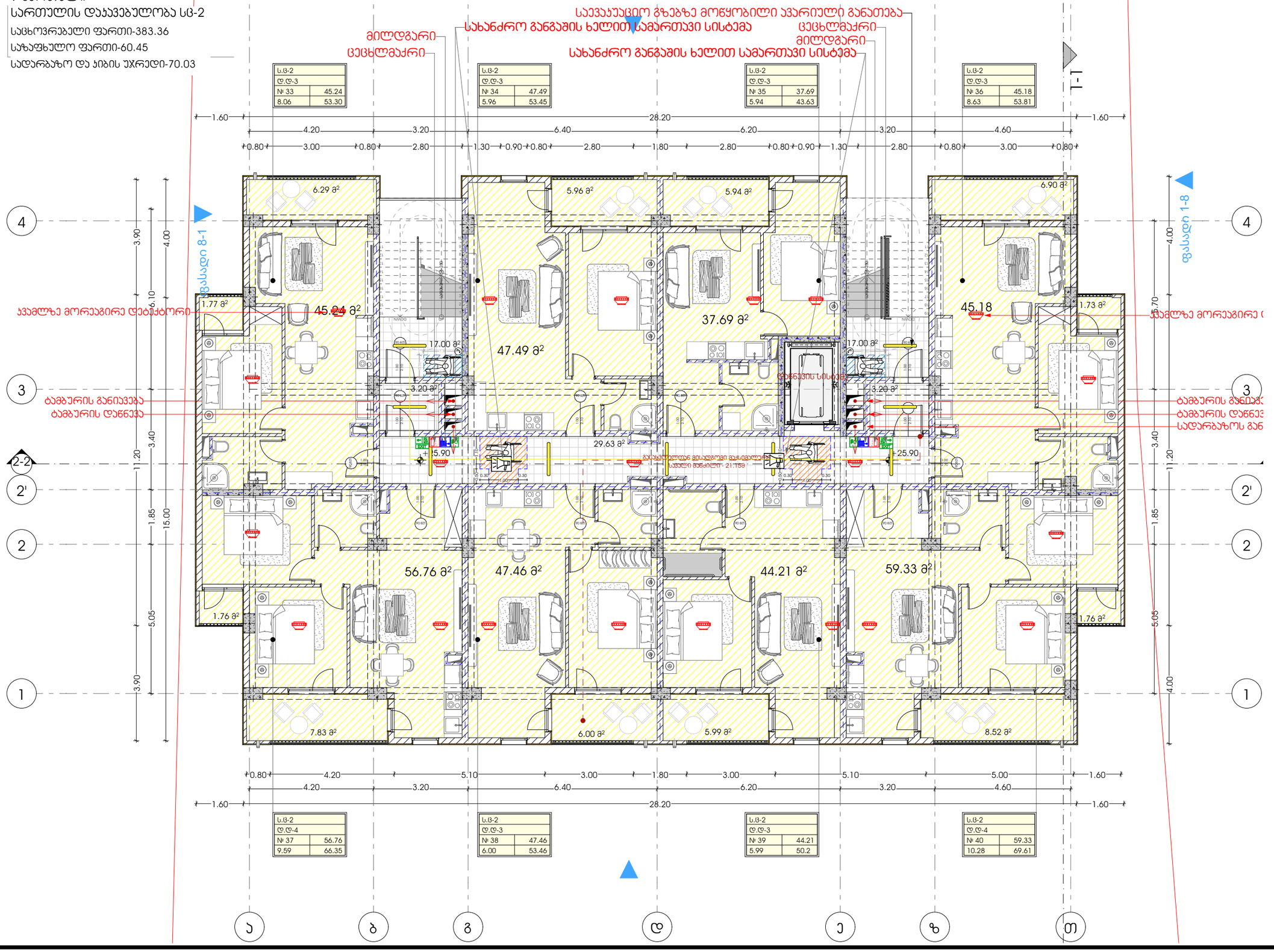

პროექტი	მთავარი არქიტექტორი		ნახაზი
მრავალბინიანი საცხოვრებელი სახლი	კონსტანტინე ურუშაძე		
პროექტის მისამართი	თანაავტორი(ები)		მასშტაბი
ქალაქი თბილისი, დასახლება ვაზისუბანი	ბექა გიორგაძე		-
ს/კ: 01.17.10.001.048.071			ფორმატი A3

METRIC

10 სართული

სართულის დაჯავებულობა სც-2

სცხოვრებელი ფართი-383.36

საზაფხულო ფართი-60.45

სადარბაზო და ჯიბის უჯრედი-70.03

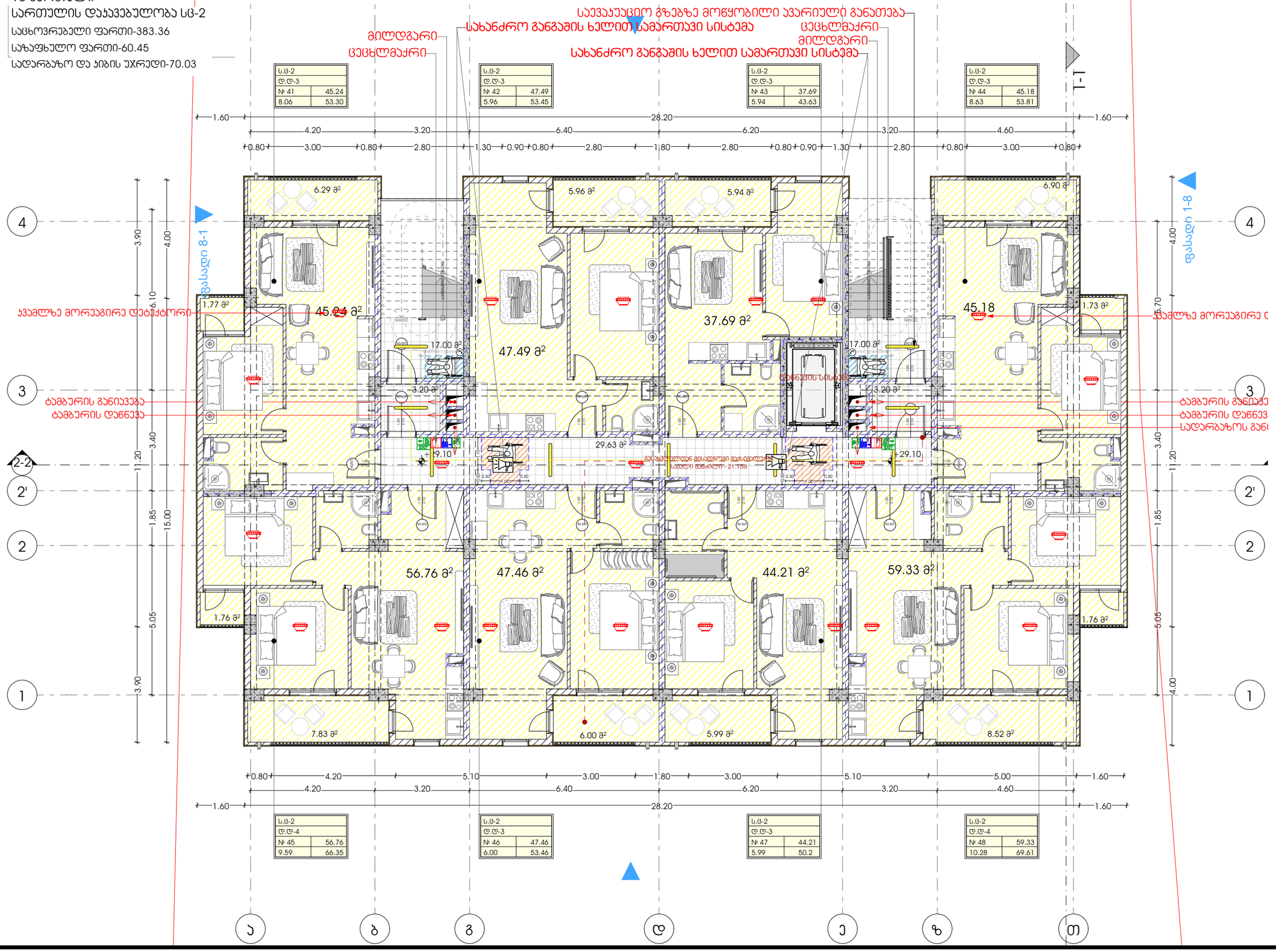

ს.ბ-2	
დ.დ-3	
№ 41	45.24
8.06	53.30

ს.ბ-2	
დ.დ-3	
№ 42	47.49
5.96	53.45

ს.ბ-2	
დ.დ-3	
№ 43	37.69
5.94	43.63

ს.ბ-2	
დ.დ-3	
№ 44	45.18
8.63	53.81

ს.ბ-2	
დ.დ-4	
№ 45	56.76
9.59	66.35

ს.ბ-2	
დ.დ-3	
№ 46	47.46
6.00	53.46

ს.ბ-2	
დ.დ-3	
№ 47	44.21
5.99	50.2

ს.ბ-2	
დ.დ-4	
№ 48	59.33
10.28	69.61

METRIC

პროექტი
მრავალბინიანი სცხოვრებელი სახლი

მთავარი არქიტექტორი
ჯონსტანტინე ურუშაძე

ნახაზი

პროექტის მისამართი
ქალაქი თბილისი, დასახლება ვაზისუბანი

თანაავტორი(ები)
ბექა გიორგაძე

მასშტაბი
-

ს/ს: 01.17.10.001.048.071

ფორმატი A3

11 სართული

სართულის დაკავებულობა სც-2

სცხოვრებელი ფართი-140.47

საზაფხულო ფართი-284.42

სადარბაზო და ჯიბის უჯრედი-70.03

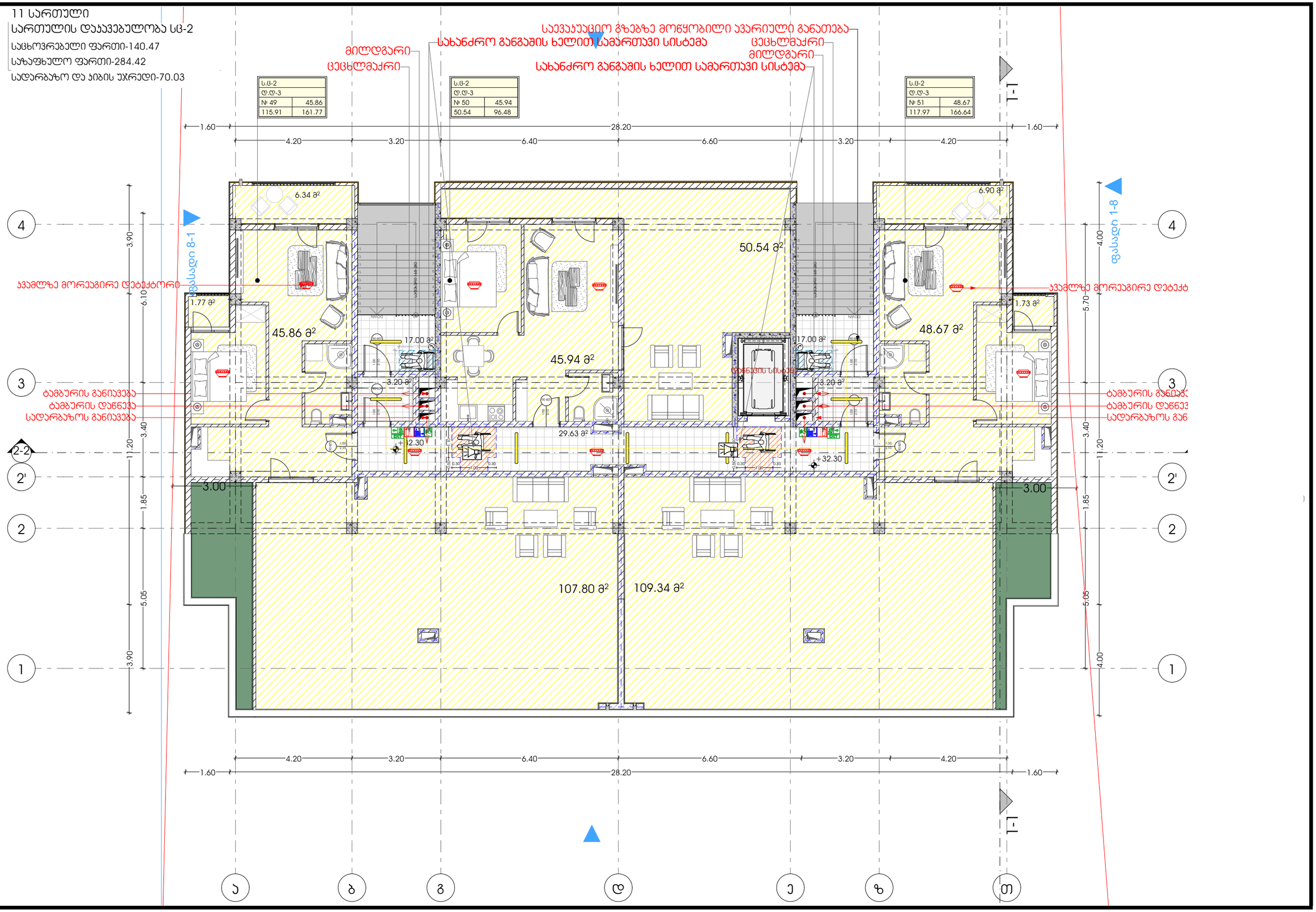

პროექტი	მთავარი არქიტექტორი		ნახაზი
მრავალბინიანი სცხოვრებელი სახლი	პონსტანტინე ურუშაძე		
პროექტის მისამართი	თანაავტორი(ები)		მასშტაბი
ქალაქი თბილისი, დასახლება ვაზისუბანი	ბეჭა გიორგაძე		-
ს/კ: 01.17.10.001.048.071			ფორმატი A3

METRIC

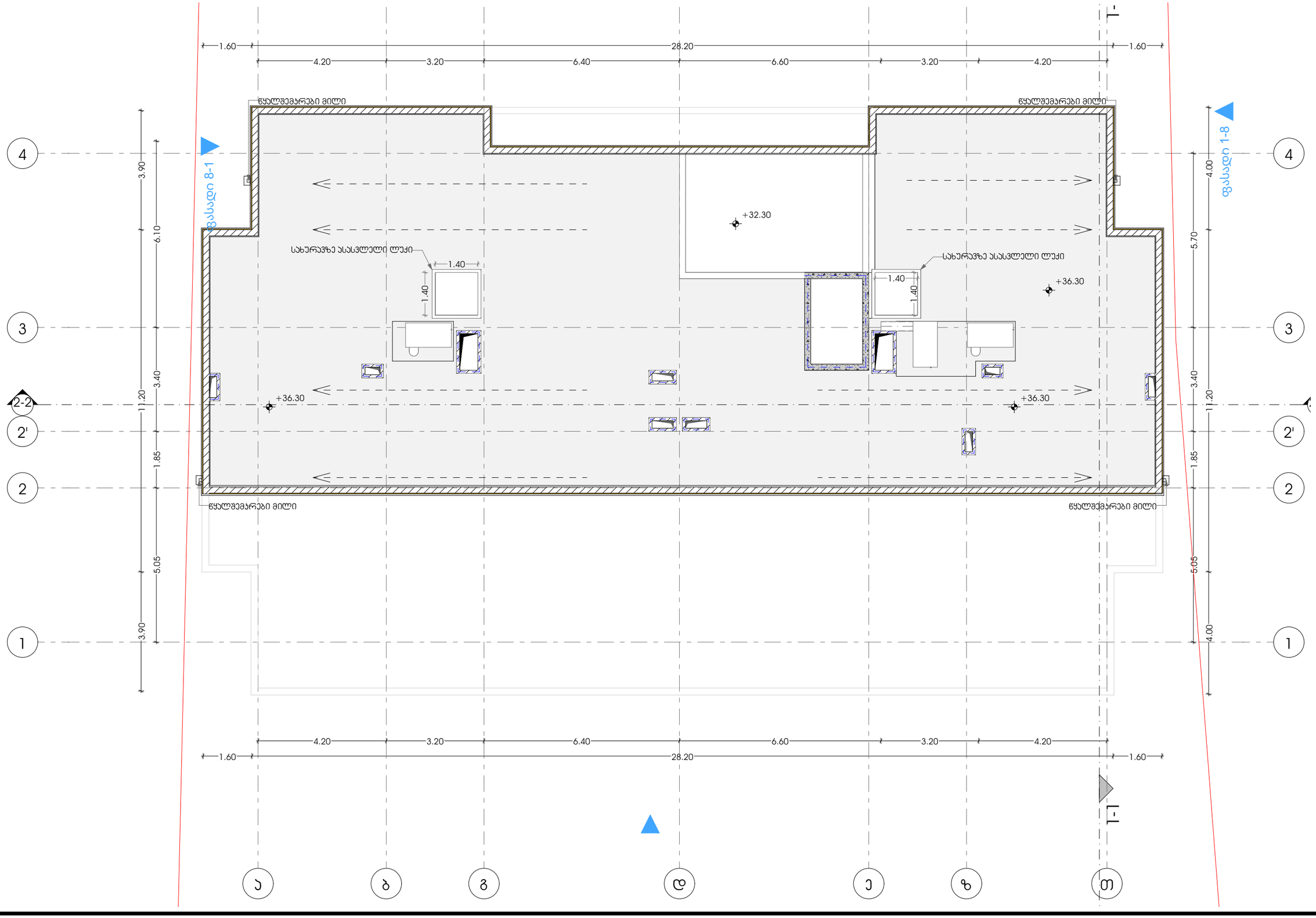

პროექტი მრავალბინიანი საცხოვრებელი სახლი	მთავარი არქიტექტორი ჯონსტანტინე ურუშაძე		ნახაზი
პროექტის მისამართი ქალაქი თბილისი, დასახლება ვაზისუბანი ს/ს: 01.17.10.001.048.071	თანაავტორი(ები) ბექა გიორგაძე		მასშტაბი -

METRIC

ფორმატი A3

პანდუსები

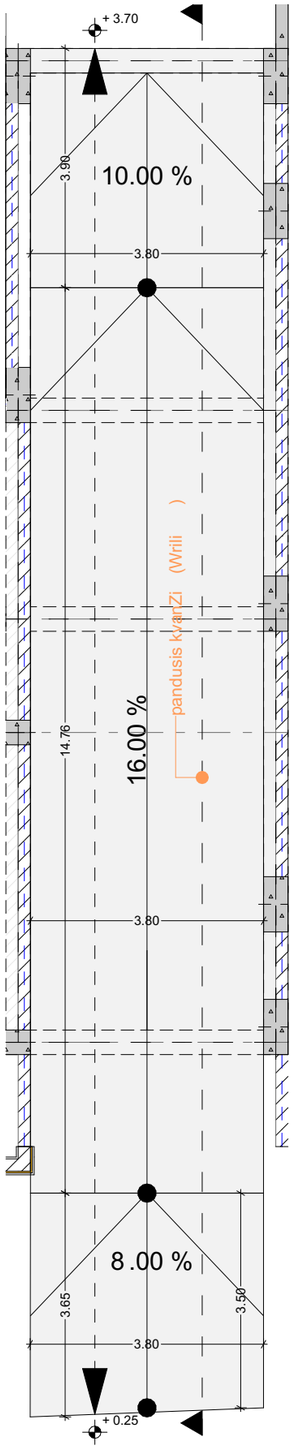

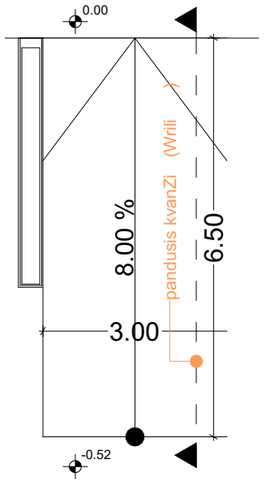

პანდუსის ჯვანძი

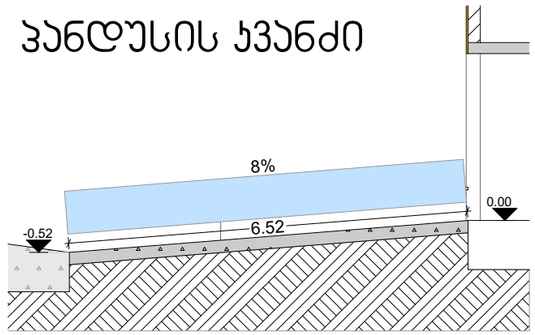

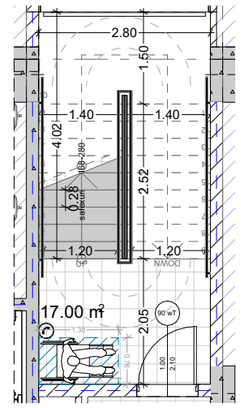

პანდუსის ჯვანძი

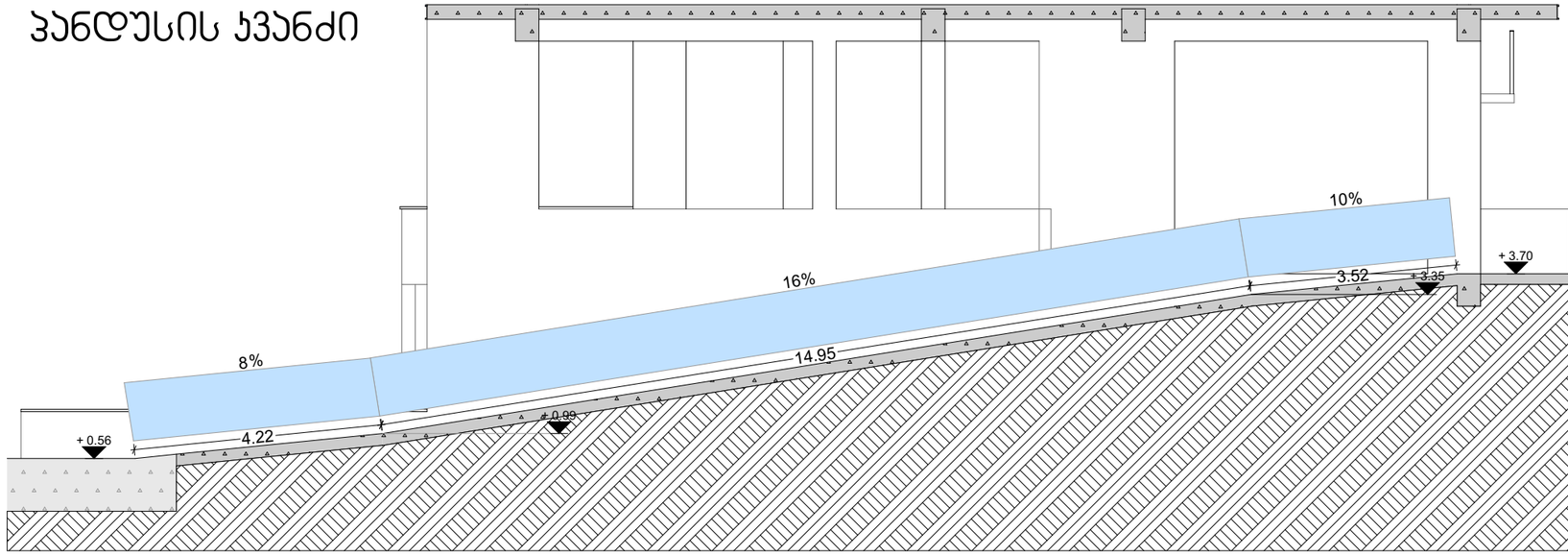

კიბის ჯვანძი

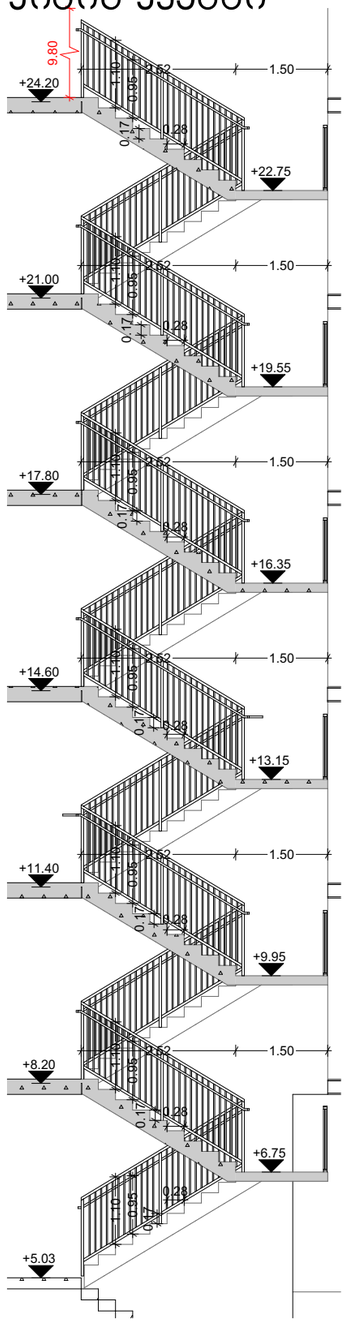

პროექტი მრავალბინიანი საცხოვრებელი სახლი		მთავარი არქიტექტორი კონსტანტინე ურუშაძე	ნახაზი
პროექტის მისამართი ქალაქი თბილისი, დასახლება ვაზისუბანი ს/ტ: 01.17.10.001.048.071	თანაავტორი(ები) ბექა გიორგაძე		მასშტაბი -

METRIC

ფორმატი A3