ფასადზე სარეკლამო ბანერის,
ბანკომატისა და ჩასარიცხი აპარატის
განთავსება

მისამართი: ქ.თბილისი , ანაპის 414-ე დივიზიის ქუჩა N16
ნაკვეთი # 01.12.02.018.002.02.03.002; 01.12.02.018.002.02.03.003
01.12.02.018.002.05.01.007; 01.12.02.018.002.05.01.008

ᲐᲠᲔᲓᲝ ᲑᲐᲜᲘ CREDO BANK

www.credobank.ge

2,567 USD 2,610
2,910 USD 2,925
3,737 USD 3,873

ᲐᲠᲔᲓᲝ ᲑᲐᲜᲘ
CREDO BANK

არქ. თორნიკე კაპანაძე

მისამართი: ქ.თბილისი , ანაპის 414-ე დივიზიის ქუჩა N16
ნაკვეთი # 01.12.02.018.002.02.03.002; 01.12.02.018.002.02.03.003; 01.12.02.018.002.05.01.007; 01.12.02.018.002.05.01.008

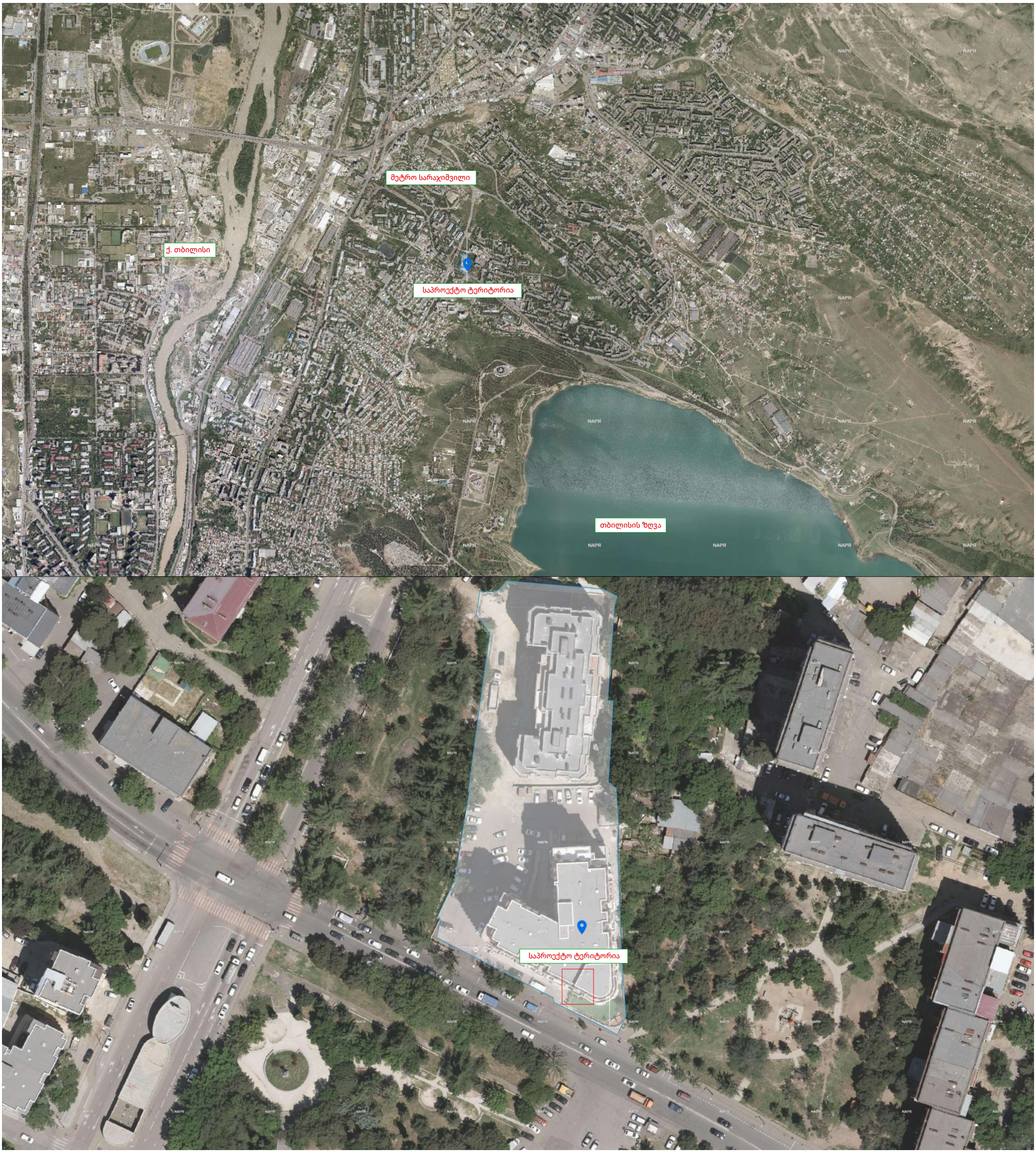

მისამართი: ქ.თბილისი , ანაპის 414-ე დივიზიის ქუჩა N16

ნაკვეთი # 01.12.02.018.002.02.03.002; 01.12.02.018.002.02.03.003; 01.12.02.018.002.05.01.007; 01.12.02.018.002.05.01.008



საკადასტრო გეგმა

საჯარო რეესტრის ეროვნული სააგენტო

საკადასტრო კოდი:	01.12.02.018.002	ნაკვეთის დანიშნულება:	არასასოფლო სამეურნეო
განცხადების ნომერი:	882022626137	ფართობი:	5988 კვ.მ (WGS 84 / UTM zone 38N)
მომზადების თარიღი:	13/09/2022	ვალდებულების ფართობი:	488 კვ.მ (WGS 84 / UTM zone 38N)

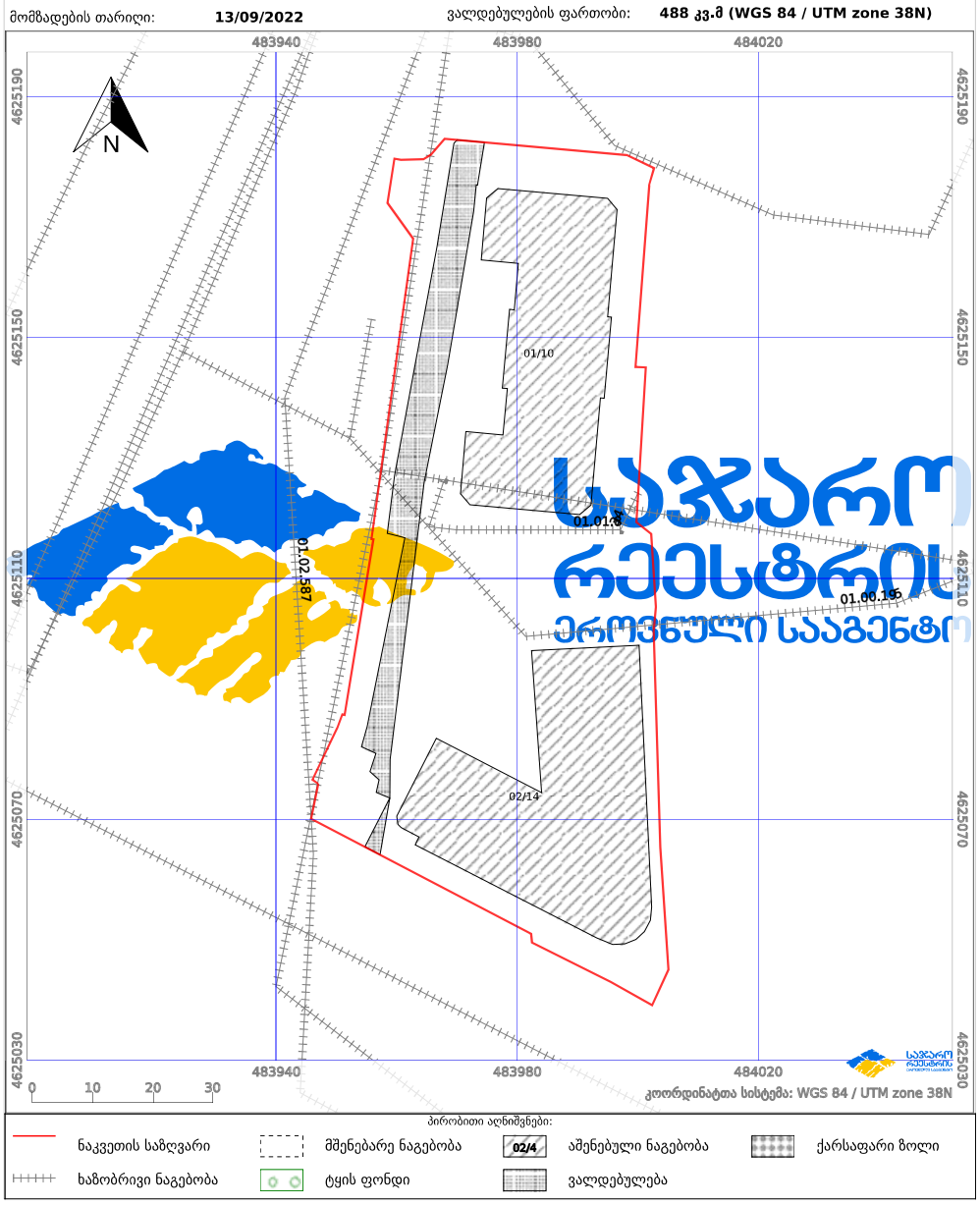

საჯარო რეესტრი

საჯარო რეესტრის ეროვნული სააგენტო:ქ. თბილისი, ვახტანგ გორგასლის ქუჩა, 22; ტელ: (995 32) 2 25 15 28; http://napr.gov.ge

მიწის (უძრავი ქონების) საკადასტრო კოდი: **N 01.12.02.018.002**

ამონაწერი საჯარო რეესტრიდან

განცხადების რეგისტრაცია	მომზადების თარიღი
N 882022073294 - 31/01/2022 15:04:44	01/02/2022 12:47:03

საკუთრების განყოფილება

ზონა	სექტორი	კვარტალი	ნაკვეთი
თბილისი	ნაძალადევი		
01	12	02	018/002

მისამართი: ქალაქი თბილისი , ანაპის 414-ე დივიზიის ქუჩა N16

ნაკვეთის საკუთრების ტიპი: თანასაკუთრება

ნაკვეთის დანიშნულება: არასასოფლო სამეურნეო

დაზუსტებული ფართობი: 5988.00 კვ.მ.

ნაკვეთის წინა ნომერი:

შენობა-ნაგებობის ჩამონათვალი: შენობა N1 მშენებარე საერთო ფართობი 11073.5 კვ.მ შენობა N2 საერთო ფართობი 15529.41 კვ.მ

მესაკუთრეები:
ნიკო კუხიანიძე ,P/N: 01019082924
ხაბარ სულეიმანოვი ,P/N: 28001043413
აბდოლრეზა ამირი რაეიზ ,P/N: 01291027570 C/N: R40938599
ავთანდილ მაკარიძე ,P/N: 21701043915
აზა ძაგანია ,P/N: 62005000340
აკაკი ომელაშვილი ,P/N: 01022008308
აკაკი მელივა ,P/N: 26001025136
ანა ალავიძე ,P/N: 01027064741
ანა გოგნაძე ,P/N: 01024083584
ანა ირემაძე ,P/N: 01019049575
ანა პეტრიაშვილი ,P/N: 33001025751
ანა ჯიქია ,P/N: 01024044571
ანნა ბენ დავიდ ,P/N: 65018000442
ანნა გოროზია ,P/N: 26001030690
ანნა ვეშაგური ,P/N: 01030045649
ანნა მაკრახიძე ,P/N: 01033004148
არჩილ გოგალაძე ,P/N: 57001010838
ბალჰარით ალი ჰამად მ, C/N: P261504
ბაჩუკი ლომაია ,P/N: 58001030590
ბესიკ მოლებაძე ,P/N: 54001015620
ბესიკ ღვინიაშვილი ,P/N: 59001046228
ბუბა კორძაძე ,P/N: 17001006396
გალინა კარპეევა ,P/N: 01022009862
გელა ბადაშვილი ,P/N: 01017013145
გელა ლულუნაშვილი ,P/N: 01019044181
გვანცა ფურცელაძე ,P/N: 01019073051
გვანცა ქევანაშვილი ,P/N: 01019069379
გვანცა ჭანტურაია ,P/N: 58001006286
გიორგი აბუაშვილი ,P/N: 01022013034
გიორგი ბერიძე ,P/N: 01030050159
გიორგი ბზიავა ,P/N: 01019066888
გიორგი იაშაღაშვილი-ელასოვი ,P/N: 01101122061
გიორგი კვერნაძე ,P/N: 01019032022
გიორგი კორინთელი ,P/N: 01021007943

საჯარო რეესტრის ეროვნული სააგენტო. http://public.reestri.gov.ge გვერდი: 1(77)

მისამართი: ქ.თბილისი , ანაპის 414-ე დივიზიის ქუჩა N16
ნაკვეთი # 01.12.02.018.002.02.03.002; 01.12.02.018.002.02.03.003; 01.12.02.018.002.05.01.007; 01.12.02.018.002.05.01.008

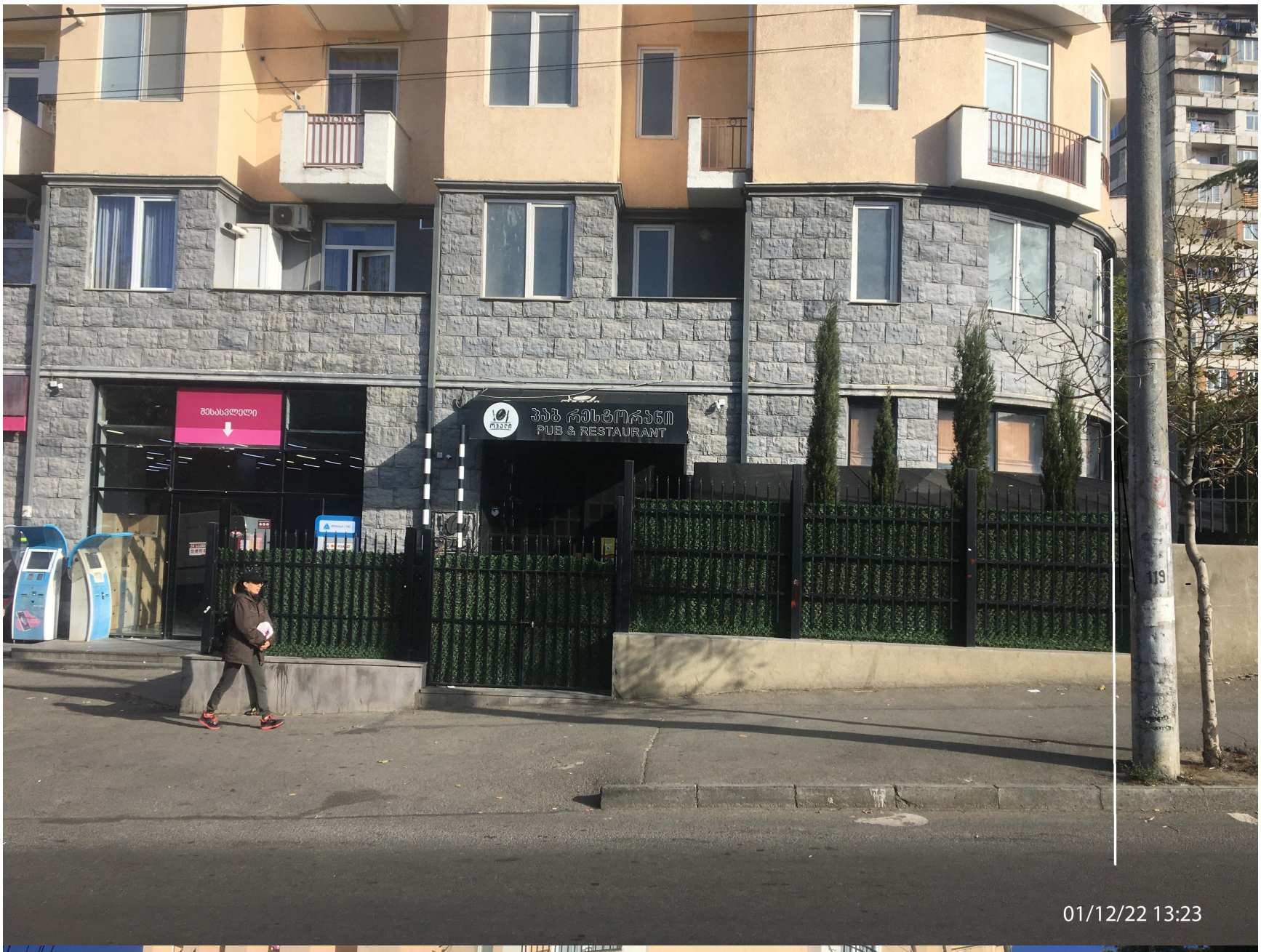



მისამართი: ქ.თბილისი , ანაპის 414-ე დივიზიის ქუჩა N16
ნაკვეთი # 01.12.02.018.002.02.03.002; 01.12.02.018.002.02.03.003; 01.12.02.018.002.05.01.007; 01.12.02.018.002.05.01.008



მისამართი: ქ.თბილისი , ანაპის 414-ე დივიზიის ქუჩა N16
ნაკვეთი # 01.12.02.018.002.02.03.002; 01.12.02.018.002.02.03.003; 01.12.02.018.002.05.01.007; 01.12.02.018.002.05.01.008





ქ. თბილისში, ანაპის 414 - ე დივიზიის ქ. N16-ის,

2/14 კორპუსის ბინათმესაკუთრეთა წარმომადგენლების

კრების ოქმი N 1

ქ.თბილისი

23 იანვარი 2023 წელი

კრებას ესწრებოდნენ:

ქ. თბილისში, ანაპის 414 - ე დივიზიის ქ. N16, კორპ 2/14-ის ბინათმესაკუთრეთა წარმომადგენლები

1. ირაკლი ბჟალავა პ/ნ 39001024761, მეორე - მესამე სართულებზე მდებარე N-N 1 – 28 ბინების მესაკუთრეთა წარმომადგენელი;
2. ზაზა იობაშვილი პ/ნ 38001001447, მეოთხე - მეხუთე სართულებზე მდებარე N-N 29 – 56 ბინების მესაკუთრეთა წარმომადგენელი;
3. მარიამ მარუაშვილი პ/ნ 01027076246, მეექვსე - მეშვიდე სართულებზე მდებარე N-N 57 – 84 ბინების მესაკუთრეთა წარმომადგენელი;
4. შალვა კერესელიძე პ/ნ 01019023743 მერვე - მეცხრე სართულებზე მდებარე N-N 85 – 112 ბინების მესაკუთრეთა წარმომადგენელი;
5. მარინა ნადირაძე პ/ნ 01020003247, მეათე - მეთერთმეტე სართულებზე მდებარე N-N 113 – 140 ბინების მესაკუთრეთა წარმომადგენელი;
6. მანანა გრიგოლია 62001034637, მეთერთმეტე - მეთორმეტემეტე სართულებზე მდებარე N-N 141–150 ბინების მესაკუთრეთა წარმომადგენელი;

და

შპს „რივა“-ს (ს/კ 200000417) დირექტორი ვასილ მეტრეველი (პ/ნ 01023002060);

დღის წესრიგი:

ქ.თბილისში, ზღვის უბანი, ანაპის 414-ე დივიზიის ქუჩა № 16, კორპ. 2/14-ის პირველ კომერციულ სართულზე მდებარე „კრედო ბანკის“ სარეკლამო ბანერის გასაკეთებლად, ამავე კორპუსის მესაკუთრეთა თანხმობის მიცემა.

მომხსენებელი ვასილ მეტრეველი:

ქ. თბილისში, ანაპის 414 - ე დივიზიის ქ. N16-ში მდებარე შპს „რივა“-ს (ს/კ 200000417) კუთვნილ 01.12.02.018.002 საკადასტრო კოდის მქონე 5988 კვ.მ. ფართის მიწის ნაკვეთზე აშენდა ორი მრავალბინიანი საცხოვრებელი კორპუსი. პირველი თოთხმეტსართულიანი 2/14 კორპუსი და მეორე ათსართულიანი 1/10 კორპუსი.

12.03.2019 წელს პირველი (2.14) კორპუსი ქ. თბილისის მუნიციპალიტეტის მერიის მუნიციპალური ინსპექციის N ბ - 10/01190222316 – 17 ბრძანებით მიღებულ იქნა ექსპლუატაციაში, ხოლო 18.07.2019 წელს დარეგისტრირდა საჯარო რეესტრის ეროვნულ სააგენტოში. მიუხედავად ამისა პირველი (2/14) კორპუსის მოსახლეობას უარი ეთქვა ამხანაგობის შექმნა-დარეგისტრირებაზე, ერთი საკადასტრო კოდის მქონე მიწის ნაკვეთზე აშენებული ამ ორი კორპუსისათვის მიწის ნაკვეთის გაყოფა-მიკუთვნებამდე, რის შესაძლებლობაც მხოლოდ მეორე (1/10) კორპუსის ექსპლუატაციაში მიღებისა და რეესტრში რეგისტრაციის შემდეგ გახდება შესაძლებელი.

პრაქტიკამ გვიჩვენა, რომ ჩვენს პირობებში შეუძლებელია 163 ადამიანის ერთ ფართზე შეკრება და მათთან ერთად რაიმე საკითხის გადაწყვეტა, ამიტომ ყოველ ორ სართულს (საშუალოდ 30 ბინა) ჰყავს

ხმების უმრავლესობით არჩეული, მათი ხმის გამხნოვანებელი, ნდობით აღჭურვილი ერთი პირი (სულ 6 პირი) და შპს „რივას“ დირექტორი, რომლებიც მათი ნდობით აღმჭურველი სართულების მესაკუთრეთა დონეზე ატარებენ მოსახლეობის შეკრებებს, იციან ყველა იმ პრობლემების შესახებ, რომელიც მოსახლეობას აწუხებს. სხვა სართულებთან კორდინაციის მიზნით ეს 7 პირი საჭიროების მიხედვით ატარებენ შეკრებებს, განხილავენ წამოჭრილ პრობლემებს, მსჯელობენ მისი გადაჭრის გზებზე და ხმების უმრავლესობით მიღებული გადაწყვეტილებების შესახებ ინფორმაციას აწვდიან მოსახლეობას.

აქედან გამომდინარე საჭიროა კორპუსის მაცხოვრებელებს მივაწოდოთ ინფორმაცია ჩვენი კორპუსის პირველ კომერციულ სართულზე მდებარე „კრედო ბანკის“ სარეკლამო ბანერის გასაკეთებლად შემოსული წინადადების შესახებ და მათი წერილობითი თანხმობის შემთხვევაში გავცეთ თანხმობა.

სიტყვით გამოვიდნენ:

მარიამ მარუაშვილი, მარინა ნადირაძე, მანანა გრიგოლია, რომელთაც გამოთქვეს თავისი მოსაზრება და თქვეს, რომ ვერ ხედავენ მიზეზს რის გამოც კორპუსის მოსახლეობა არ უნდა დაეთანხმოს პირველ კომერციულ სართულზე მდებარე „კრედო ბანკის“ სარეკლამო ბანერის გაკეთებას

კრებამ დაადგინა:

ხელმოწერით დავეთანხმოთ ქ.თბილისში, ზღვის უბანი, ანაპის 414-ე დივიზიის ქუჩა № 16, კორპ. 2/14-ის პირველ კომერციულ სართულზე მდებარე „კრედო ბანკის“ შესასვლელის თავზე („ნიკორას“ სარეკლამო ბანერიდან შენობის ოვალური ნაწილის დასრულებამდე) სარეკლამო ბანერის განთავსებას იმ შემთხვევაში, თუ კრების ოქმზე თანდართული იქნება კოკპუსის ბინათმესაკუთრეთა უმრავლესობის წერილობითი თანხმობა.

- მეორე - მესამე სართულებზე მდებარე N-N 1 – 28 ბინების მესაკუთრეთა წარმომადგენელი — გურამ ჩიკაშუა
- მეოთხე - მეხუთე სართულებზე მდებარე N-N 29 – 56 ბინების მესაკუთრეთა წარმომადგენელი — გიორგი კორინთელი
- მეექვსე - მეშვიდე სართულებზე მდებარე N-N 57 – 84 ბინების მესაკუთრეთა წარმომადგენელი — ზურაბი ადეიშვილი
- მერვე - მეცხრე სართულებზე მდებარე N-N 85 – 112 ბინების მესაკუთრეთა წარმომადგენელი — შალვა კერესელიძე
- მეათე -მეთერთმეტე სართულებზე მდებარე 113 – 140 ბინების მესაკუთრეთა წარმომადგენელი — მარინა ნადირაძე
- მეთერთმეტე-მეთორმეტე სართულებზე მდებარე 141 – 150 ბინების მესაკუთრეთა წარმომადგენელი — მანანა გრიგოლია
- შპს „რივა“-ს (ს/კ 200000417) დირექტორი — ვასილ მეტრეველი

მე, იზაბელა სესიაშვილი (01021008121), ვაცხადებ თანხმობას მასზედ, რომ სს „კრედო ბანკმა“ განახორციელოს ქონების (საკადასტრო კოდი: 01.12.02.018.002.05.01.007 უძრავი ქონების მისამართი: ქ.თბილისი, ანაპის 414-ე დივიზიის ქუჩა N16) ფასადის ცვლილება საკუთარი შეხედულებისამებრ დამტკიცებული გეგმის საფუძველზე.

წინამდებარე წერილობითი თანხმობა წარედგინება სსიპ ქალაქ თბილისის მუნიციპალიტეტის არქიტექტურის სამსახურს.

იზაბელა სესიაშვილი

16.01.2023

სანოტარო მოქმედების რეგისტრაციის ნომერი	N230120936
სანოტარო მოქმედების რეგისტრაციის თარიღი	31.01.2023 წ
სანოტარო მოქმედების დასახელება	ხელმოწერის ნამდვილობის დამოწმება
ნოტარიუსი	ბაბული დანელია
სანოტარო ბიუროს მისამართი	ხონი,მოსე ხონელის ქ. #3
სანოტარო ბიუროს ტელეფონი	551 11 79 29
სანოტარო მოქმედების ინდივიდუალური ნომერი	99067708027223

სანოტარო მოქმედებისა და სანოტარო აქტის შესახებ ინფორმაციის (მისი შექმნის, შეცვლის და/ან გაუქმების შესახებ) მიღება–გადამოწმება შეგიძლიათ საქართველოს ნოტარიუსთა პალატის ვებ–გვერდზე: www.notary.ge ასევე შეგიძლიათ დარეკოთ ტელეფონზე: +995(32) 2 66 19 18

საქართველო

ორი ათას ოცდასამი წლის ოცდათერთმეტ იანვარს მე ნოტარიუს ბაბული დანელიას რომლის სანოტარო ბიურო, მდებეობს ხონი, მოსე ხონელის №3 (პირველი სართული), მომმართა: ხვიჩა თვალოძემ დაბ. 24.12.1977.წ. ხონში, მცხოვრები: ხონი, ბახტაძის №72, პ№55001000925 მან წარმომდიგინა მის მიერ შედგენილი თანხობა და მოითხოვა მასზე თავისი ხელმოწერის სანოტარო წესით დამოწმება. მე დავადგინე მისი პირადობა მის მიერ წარმოდგენილი პირადობის მოწმობის საფუძველზე, შევამოწმე ქმედუნარიანობა და ნების გამოვლენის ნამდვილობა, რაშიც ეჭვი არ შემპარვია. შემდეგ, მისი სიტყვებით შევადგინე წინამდებარე თანხმობა, შემდეგ განვუმარტე: სანოტარო მოქმედებათა შესრულების წესის შესახებ დებულების 48-ე მუხლის მე-3 პუნქტის თანახმად, წინამდებარე თანხმობაზე ხელმოწერის დამოწმებისას ნოტარიუსი ადასტურებს, რომ თანხმობაზე შესრულებული ხელმოწერა ნამდვილად ზემოაღნიშნულ პირს ეკუთვნის; ნოტარიუსი არ ადასტურებს დოკუმენტში მოყვანილი ფაქტების ნამდვილობას და, შესაბამისად, პასუხს არ აგებს მათ ნამდვილობაზე შემდეგ, მისი სიტყვებით შევადგინე წინამდებარე თანხმობა, რომელზედაც მოქ. ხვიჩა თვალოძემ ხელმოწერა შეასრულა ჩემი – ნოტარიუსის თანდასწრებით. სანოტარო მომსახურებისათვის გადახდილია სახელმწიფო, თანახმად "სანოტარო მოქმედებათა შესრულებისათვის საზღაურისა და საქართველოს ნოტარიუსთა პალატისათვის დადგენილი საფასურის ოდენობისათვის, მათი გადახდევინების წესისა და მომსახურების ვადების დამტკიცების შესახებ საქართველოს მთავრობის 29.12.2011წ. №507 დადგენილების 31-ე მუხლისა – 6 (ექვსი) ლარი, + 5 (ხუთი) ლარი რეგისტრაციის საფასური "ელექტრონულ სანოტარო რეესტრში სანოტარო მოქმედების რეგისტრაციისათვის". აგრეთვე დღგ: 1.08 (ერთი ლარი და რვა თეორი) თანახმად საქართველოს საგადასახადო კოდექსის 166-ე მუხლისა. სულ გადახდილია 12 (თორმეტი) ლარი და 08 (რვა) თეორი.

ნოტარიუსი: ბაბული დანელია

მე, ხვიჩა თვალოძე (55001000925), ვაცხადებ თანხმობას მასზედ, რომ სს „კრედო ბანკმა“ განახორციელოს ქონების (საკადასტრო კოდი: 01.12.02.018.002.05.01.008უძრავი ქონების მისამართი: ქ.თბილისი, ანაპის 414-ე დივიზიის ქუჩა N16) ფასადის ცვლილება საკუთარი შეხედულებისამებრ დამტკიცებული გეგმის საფუძველზე.

წინამდებარე წერილობითი თანხმობა წარედგინება სსიპ ქალაქ თბილისის მუნიციპალიტეტის არქიტექტურის სამსახურს.

ხვიჩა თვალოძე

_31ი01_.__.2023

უწაღდო ანგარიშსწორება

ანგარიში No 1749869 სანოტარო მოქმედებათა შესრულებისათვის საზღაურის შესახებ

ანგარიშის გაცემის თარიღი: 31.01.2023

საზღაურის გადასახდელად ანგარიშვალდებული პირის ვინაობა:
იურიდიული პირის სახელწოდება / ფიზიკური პირის სახელი, გვარი: ხვიჩა თვალოძე
მისამართი: ხონი ვ.ბახტაძის ქ. N 72
საიდენტიფიკაციო კოდი / პირადი ნომერი: 55001000925

N და თარიღი	სანოტარო მოქმედების სახე	გარიგების ღირებულება (ლარი)	სანოტარო საზღაურის ოდენობა (ლარი)	სანოტარო საზღაურზე დარიცხული დღგ	სსიპ საჯარო რეესტრის ეროვნულ სააგენტოში, სსიპ შსს მომსახურების სააგენტოში რეგისტრაციის საფასური (ლარი)	ელექტრონულ სანოტარო რეესტრში რეგისტრაციის საფასური გადახდილი საქართველოს ნოტარიუსთა პალატისათვის (ლარი)	სულ (ლარი)
1	2	3	4	5	6	7	8
N230120936 31.01.2023	ხელმოწერის ნამდვილობის დამოწმება	0.00	6.00	1.08	0.00	5.00	12.08

*სულ გადასახდელი თანხა: **12.08** ლარი*

სანოტარო მოქმედების შესრულებისათვის საზღაურის გადახდის საფუძველი
საქართველოს მთავრობის №507 დადგენილების 31, 39 მუხლ(ებ)ი, აგრეთვე საგადასახადო კოდექსის 166 მუხლი(ებ)ი

შენიშვნა:
საქართველოს საგადასახადო კოდექსის 158-ე მუხლის მე-4 ნაწილის „ბ“ ქვეპუნქტის შესაბამისად, ეკონომიკურ საქმიანობად არ განიხილება სსიპ საქართველოს ნოტარიუსთა პალატის, სსიპ საჯარო რეესტრის ეროვნული სააგენტოს და შსს მომსახურების სააგენტოს საქმიანობა. შესაბამისად მე-6 და მე-7 სვეტში მითითებული მომსახურების საფასურის თანხებზე დღგ ანგარიშ ფაქტურა არ გამოიწერება.

ნოტარიუსი: ბაბული დანელია
სანოტარო ბიუროს მისამართი: ხონი,მოსე ხონელის ქ. #3
საიდენტიფიკაციო #: 55001004051

საბანკო ანგარიში:
ბანკის დასახელება: საქართველოს ბანკი
ბანკის კოდი: BAGAGE22
ანგარიშის #:

ნოტარიუსის ხელმოწერა:

ჩაბარდა ხელზე: ხვიჩა თვალოძე

ხელმოწერა:

თარიღი: 31.01.2023

სანოტარო მოქმედების რეგისტრაციის ნომერი	N230056514
სანოტარო მოქმედების რეგისტრაციის თარიღი	18.01.2023 წ
სანოტარო მოქმედების დასახელება	**ხელმოწერის ნამდვილობის დამოწმება**
ნოტარიუსი	**ალექსანდრე ჩალაური**
სანოტარო ბიუროს მისამართი	**ქ. თბილისი, ილია ვეკუას ქ, N23**
სანოტარო ბიუროს ტელეფონი	**595053399 +995 32 2 111 775**
სანოტარო მოქმედების ინდივიდუალური ნომერი	**91770809916223**

ორი ათას ოცდასამი წლის თვრამეტ იანვარს ჩემთან, ნოტარიუს ალექსანდრე ჩალაურთან, სანოტარო ბიუროში მდებარე მისამართზე: სანოტარო ბიუროში მდებარე მისამართზე: ქ. თბილისი, ილია ვეკუას ქ, N23, გამოცხადდა: იზაბელა სესიაშვილმა (დაბადების თარიღი:27.05.1972წ. დაბადების ადგილი: საქართველო, თბილისი, პ/#01021008121 რეგ.მისამართი: საქართველო, ქალაქი თბილისი, ზღვისუბნის დასახლება, Xა კვარტალი, კორპუსი 44, ბინა 6) მან წარმომიდგინა წინამდებარე თანხმობა შედგენული განცხადება 16.01.2022წელს და მოითხოვა მასზე თავისი ხელმოწერების ნამდვილობის სანოტარო წესით დამოწმება. მე დავადგინე მისი პირადობა მის მიერ წარმოდგენილი პირადობის დამადასტურებელი დოკუმენტის საფუძველზე, ქმედუნარიანობა შევამოწმე და ვადასტურებ, რომ მის ქმედუნარიანობაში ეჭვის შეტანის საფუძველი არ მქონია. შემდეგ მან პირადად ჩემი თანდასწრებით შეასრულა თავისი ხელმოწერა, რასაც ვამოწმებ. ამასთან, ნოტარიუსი არ ადასტურებს დოკუმნეტში მოყვანილი ფაქტების ნამდვილობას და, შესაბამისად, პასუხს არ აგებს მათზე.

1 ეგზემპლარზე შესრულებული 1 ხელმოწერისთვის
გადახდილია საზღაური: საქართველოს მთავრობის 29.12.2011 წლის დადგენილება #507-ს (“სანოტარო მოქმედებათა შესრულებისათვის საზღაურისა და საქართველოს ნოტარიუსთა პალატისთვის დადგენილი საფასურის ოდენობების, მათი გადახდევინების წესისა და მომსახურების ვადების” შესახებ) 31-ე მუხლის 6.00(ექვსი) ლარი,+ 5 (ხუთი) ლარი, იგივე დადგენილების 39-ე მუხლის შესაბამისად +დღგ 1.08(ერთი ლარი და რვა თეთრი)თანახმად საქართველოს საგადასახადო კოდექსის 166-ე მუხლის თანახმად, სულ 12.08(თორმეტი ლარი და რვა თეთრი)ლარი.
ნოტარიუსი ---------- /ალექსანდრე ჩალაური/

სანოტარო მოქმედებისა და სანოტარო აქტის შესახებ ინფორმაციის (მისი შექმნის, შეცვლის და/ან გაუქმების შესახებ) მიღება–გადამოწმება შეგიძლიათ საქართველოს ნოტარიუსთა პალატის ვებ–გვერდზე: www.notary.ge ასევე შეგიძლიათ დარეკოთ ტელეფონზე: +995(32) 2 66 19 18

ქ. თბილისში, ანაპის 414 - ე დივიზიის ქ. N16-ში მდებარე კორპ. N 2/14-ის მეორე და მესამე სართულზე მდებარე ბინების მესაკუთრენი თანახმა ვართ კორპუსის პირველ, კომერციულ სართულზე მდებარე "კრედო" ბანკის შესასვლელის თავზე, ოვალზე, "ნიკორას" რეკლამამდე განთავსდეს "კრედო" ბანკის რეკლამა, ჩვენს თანხმობას ვადასტურებთ ხელმოწერით:

რიგ N	სართ.	ბინა N	საკადასტრო კოდი	მესაკუთრე	ხელმოწერა
1	2	1	01.12.02.018.002.05.01.001	თამარ ბენიძე 55001024705	1
2	2	2	01.12.02.018.002.05.01.002	თამარ ბენიძე 55001024705	2
3	2	3	01.12.02.018.002.05.01.003	ხატია ქარჩავა 39001030747	
4	2	4	01.12.02.018.002.02.01.004	დოდო შუშანია 01019010516	3
5	2	5ა	01.12.02.018.002.02.01.005ა	დიანა ზალდასტანიშვილი	4
6	2	5ბ	01.12.02.018.002.05.01.005ბ	ქეთო სახეიშვილი 58001015233	5
7	2	6	01.12.02.018.002.05.01.006	ქეთო სახეიშვილი 58001015233	6
8	2	7	01.12.02.018.002.05.01.007	იზააბელა სესიაშვილი 01021008121	მოწერილი აქვს 18
9	2	8	01.12.02.018.002.05.01.008	ხვიჩა თვალოძე პ/ნ 55001000925	მოწერილი აქვს 19
10	2	9ა	01.12.02.018.002.05.01.009ა	დალი ზედგინიძე 01013015813	7
11	2	9ბ	01.12.02.018.002.05.01.009ბ	დალი ზედგინიძე 01013015813	8
12	2	10	01.12.02.018.002.05.01.010	აზა ძაგანია 62005000340	
13	2	11	01.12.02.018.002.05.01.011	ირაკლი ბჟალავა პ/ნ 39001024761	
14	2	12	01.12.02.018.002.05.01.012	ირაკლი ბჟალავა პ/ნ 39001024761	
15	2	13	01.12.02.018.002.05.01.013	ხატია შარვაძე პ/ნ 01019063306	9
16	2	14	01.12.02.018.002.05.01.014	ეთერ სულაბერიძე 01005020346	10
17	3	15	01.12.02.018.002.05.01.015	ივანე ხუციშვილი პ/ნ 01001002887	11
18	3	16	01.12.02.018.002.05.01.016	ტიგრან დავოიანი პ/ნ 01022007522	
19	3	17	01.12.02.018.002.05.01.017	ტიგრან დავოიანი პ/ნ 01022007522	
20	3	18	01.12.02.018.002.02.01.018	სარალიძე ნიკოლოზ01027012063	
21	3	19	01.12.02.018.002.05.01.019	ნაზიბროლა ოსეფაშვილი 01021011202	12
22	3	20	01.12.02.018.002.05.01.020	გურამ ჩიკაშუა პ/ნ 61001085017	13
23	3	21	01.12.02.018.002.02.01.021	ზაზა გოგლოძე12001031470	
24	3	22	01.12.02.018.002.05.01.022	ანა გოგნაძე 01024083584	14
25	3	23	01.12.02.018.002.05.01.023	მაყვალა ტაბატაძე პ/ნ 57001030787	
26	3	24	01.12.02.018.002.05.01.024	ჯუნგლი ფილიშვილი 01019063116	15
27	3	25	01.12.02.018.002.05.01.025	ზურაბ არჩაია პ/ნ 62001014817	16
28	3	26	01.12.02.018.002.05.01.026	ზურაბ არჩაია პ/ნ 62001014817	
29	3	27	01.12.02.018.002.05.01.027	ია მეგრელიშვილი პ/ნ 01021016950	
30	3	28	01.12.02.018.002.05.01.028	ბესიკ ღვინიაშვილი პ/ნ 59001046228	17



ქ. თბილისში, ანაპის 414ე დივიზიის ქ.N16-ში მდებარე კორპ. N2/14-ის მეექვსე და მეშვიდე სართულზე მდებარე ბინების მესაკუთრენი თანახმა ვართ კორპუსის პირველ, კომერციულ სართულზე მდებარე "კრედო" ბანკის შესასვლელის თავზე, ოვალზე, "ნიკორას" რეკლამამდე განთავსდეს "კრედო" ბანკის რეკლამა, ჩვენს თანხმობას ვადასტურებთ ხელმოწერით:

რიგ N	სართ.	ბინა N	საკადასტრო კოდი	მესაკუთრე	ხელმოწერა	
59	6	57	01.12.02.018.002.05.01.057	ლაშა ჭუმბურიძე პ/ნ 56001002898		1
60	6	58	01.12.02.018.002.05.01.058	ავთანდილ მაკარიძე პ/ნ 21701043915		
61	6	59	01.12.02.018.002.05.01.059	მადონა შამათავა პ/ნ 01017012305		
62	6	60	01.12.02.018.002.05.01.060	მირზა ჯოხაძე 54001018708		
63	6	61	01.12.02.018.002.05.01.061	ბაჩუკი ლომაია 58001030590		
64	6	62	01.12.02.018.002.05.01.062	ჟუჟუნა შაქარაშვილი პ/ნ 36001005868		2
65	6	63	01.12.02.018.002.05.01.063	თემურ გიგაშვილი პ/ნ 09001020007	-	
66	6	64	01.12.02.018.002.05.01.064	ეჰაბ ზეიდან	-	
67	6	65	01.12.02.018.002.05.01.065	კონსტანტინე გელენიძი პ/ნ 11001028151		3
68	6	106	01.12.02.018.002.05.01.501	ლიანა ნაჭყებია პ/ნ 39001013384		
69	6	67	01.12.02.018.002.05.01.067	ნანა ბურდული პ/ნ 01021013178		
70	6	68	01.12.02.018.002.05.01.068	თამთა გუგუნავა პ/ნ 62001035267		4
71	6	69	01.12.02.018.002.05.01.069	ანა გოროზია პ/ნ 26001030690		
72	6	70	01.12.02.018.002.05.01.070	ნინო აბრამიშვილი პ/ნ 01024001817		
73	7	71	01.12.02.018.002.05.01.071	ზურაბი ადეიშვილი პ/ნ 12001020736		5
74	7	72	01.12.02.018.002.05.01.072	აკაკი მელივა პ/ნ 26001025136		6
75	7	73	01.12.02.018.002.05.01.073	ლევან ლეკიშვილი პ/ნ 01017035178		7
76	7	74	01.12.02.018.002.02.01.074	სოფიო ივანიძე 01019049573		
77	7	75	01.12.02.018.002.05.01.075	ანა პეტრიაშვილი პ/ნ33001025751		8
78	7	76	01.12.02.018.002.05.01.076	მაია წიქარიძე პ/ნ 46001001953		
79	7	77	01.12.02.018.002.05.01.077	მარიამ მარუაშვილი პ/ნ 01027076246		9
80	7	78	01.12.02.018.002.05.01.078	დავით ყაფლანიშვილი პ/ნ 10001011166		10
81	7	79	01.12.02.018.002.05.01.079	ლაშა გელაშვილი პ/ნ 18001003708		11
82	7	80	01.12.02.018.002.05.01.080	ჯემალი ქევანაშვილი პ/ნ 01021006169		12
83	7	81	01.12.02.018.002.05.01.081	კახა ციყელაშვილი 11001005734		13
84	7	82	01.12.02.018.002.05.01.082	კახა ციყელაშვილი 11001005734		
85	7	83	01.12.02.018.002.05.01.083	ზურაბი გოგუაძე პ/ნ 01019063756		14
86	7	84	01.12.02.018.002.02.01.084	ნანა ბურდული პ/ნ 01021013178		

14

ქ. თბილისში, ანაპის 414ე დივიზიის ქ.N16-ში მდებარე კორპ. N2/14-ის მერვე და მეცხრე სართულზე მდებარე ბინების მესაკუთრენი თანახმა ვართ კორპუსის პირველ, კომერციულ სართულზე მდებარე "კრედო" ბანკის შესასვლელის თავზე, ოვალზე, "ნიკორას" რეკლამამდე განთავსდეს "კრედო" ბანკის რეკლამა, ჩვენს თანხმობას ვადასტურებთ ხელმოწერით:

რიგ N	სართ.	ბინა N	საკადასტრო კოდი	მესაკუთრე	ხელმოწერა
87	8	85	01.12.02.018.002.05.01.085	ნატალია პეტროვა 72 4681086	
88	8	86	01.12.02.018.002.05.01.086	ბესიკ მოდებაძე პ/ნ 54001015620	
89	8	87	01.12.02.018.002.05.01.087	დავით კვიჟინაძე პ/ნ 01011014179	1
90	8	88	01.12.02.018.002.05.01.088	ვიტალი რამიშვილი პ/ნ 60001015715	
91	8	89	01.12.02.018.002.05.01.089	ეთერ კერესელიძე პ/ნ 01019032031	
92	8	90	01.12.02.018.002.05.01.090	ნატალია ნარმანია პ/ნ 01015020280	
93	8	91	01.12.02.018.002.02.01.091	ზაზა მაზმიშვილი	
94	8	92	01.12.02.018.002.05.01.092	თამარ მაისაშვილი 01011015275	
95	8	93ა	01.12.02.018.002.05.01.093ა	შალვა ნოზაძე პ/ნ 01011079516	
96	8	93ბ	01.12.02.018.002.05.01.093ბ	მაია სამხარაძე პ/ნ 01025009810	
97	8	94	01.12.02.018.002.05.01.094	მაია სამხარაძე პ/ნ 01025009810	
98	8	95	01.12.02.018.002.05.01.095	ომარ ხიმშიაშვილი პ/ნ 01019031308	
99	8	96	01.12.02.018.002.05.01.096	ომარ ხიმშიაშვილი პ/ნ 01019031308	
100	8	97	01.12.02.018.002.05.01.097	ომარ ხიმშიაშვილი პ/ნ 01019031318	
101	8	98	01.12.02.018.002.05.01.098	ანნა ბენ დავიდ პ/ნ 65018000442	
102	9	99	01.12.02.018.002.05.01.099	კახა მეცხვარიშვილი პ/ნ 38001004017	
103	9	100	01.12.02.018.002.05.01.100	ირინე მაჭავარიანი პ/ნ 01022007057	2
104	9	101	01.12.02.018.002.05.01.101	ილია ბადრიაშვილი პ/ნ 01017024187	4
105	9	102	01.12.02.018.002.02.01.102	მაყვალა გელაშვილი 43001003546	
106	9	103	01.12.02.018.002.05.01.103	შალვა კერესელიძე პ/ნ 01019023743	5
107	9	104	01.12.02.018.002.05.01.104	ირაკლი მაღრაძე პ/ნ 56001022540	6
108	9	105	01.12.02.018.002.05.01.105	მედეა კორსანტია პ/ნ 62005000490	7
109	9	66	01.12.02.018.002.05.01.500	გულნარა გიორგაძე პ/ნ 47001001090	
110	9	107ა	01.12.02.018.002.05.01.107ა	ნატალია პეტროვა 72 4681086	8
111	9	107ბ	01.12.02.018.002.05.01.107ბ	თეა ორჯონია პ/ნ 62006019418	9
112	9	108	01.12.02.018.002.05.01.108	თეა ორჯონია პ/ნ 62006019418	10
113	9	109	01.12.02.018.002.05.01.109	იაგუფ ბურიევი პ/ნ 01022004541	11
114	9	110	01.12.02.018.002.05.01.110	ზამირა გუჩმაზოვა პ/ნ 01019000334	
115	9	111	01.12.02.018.002.05.01.111	ლიანა ძაგანაშვილი პ/ნ 01003005607	12
116	9	112	01.12.02.018.002.02.01.112	ლეილა ბერიძე 01001052253	13

13

ქ. თბილისში, ანაპის 414ე დივიზიის ქ.N16-ში, კორპ. N2/14-ის მეათე და მეთერთმეტე სართულზე მდებარე ბინების მესაკუთრენი თანახმა ვართ კორპუსის პირველ, კომერციულ სართულზე მდებარე "კრედო" ბანკის შესასვლელის თავზე, ოვალზე, "ნიკორას" რეკლამამდე განთავსდეს "კრედო" ბანკის რეკლამა, ჩვენს თანხმობას ვადასტურებთ ხელმოწერით:

რიგ N	სართ.	ბინა N	საკადასტრო კოდი	მესაკუთრე	ხელმოწერა	
117	10	113	01.12.02.018.002.05.01.113	ტარიელ ვარდიაშვილი პ/ნ 01019080150		
118	10	114	01.12.02.018.002.05.01.114	აკაკი იმედაშვილი 01022008307		1
119	10	115	01.12.02.018.002.05.01.115	აკაკი იმედაშვილი 01022008308		2
120	10	116	01.12.02.018.002.05.01.116	დონარა ხუსკივაძე პ/ნ 01007000488		
121	10	117	01.12.02.018.002.02.01.117	[illegible]		3
122	10	118	01.12.02.018.002.05.01.118	ვანდა უბილავა პ/ნ 62006001047		
123	10	119	01.12.02.018.002.05.01.119	ბალჰარით ალი ჰამად მ. ს/ნ პ 261504		4
124	10	120	01.12.02.018.002.05.01.120	ლაშა ხოჯანაშვილი 18001058832		
125	10	121	01.12.02.018.002.02.01.121	ნინო უსანეთაშვილი პ/ნ 01019042339		
126	10	122	01.12.02.018.002.05.01.122	მარეხი ჩიტაია პ/ნ 01021003390		5
127	10	123	01.12.02.018.002.05.01.123	ვახტანგი გოგოლაძე პ/ნ 01021001069		6
128	10	124	01.12.02.018.002.05.01.124	ვახტანგი გოგოლაძე პ/ნ 01021001069		7
129	10	125	01.12.02.018.002.05.01.125	ერეკლე რეზესიძე პ/ნ 62004024087		8
130	10	126	01.12.02.018.002.05.01.126	ლამზირა ჯოხაძე 01019004137		
131	11	127	01.12.02.018.002.02.01.127	იოსები ხუროშვილი		9
132	11	128	01.12.02.018.002.05.01.128	ლალი გიორგაძე პ/ნ 01022003205		10
133	11	129	01.12.02.018.002.05.01.129	ლალი გიორგაძე პ/ნ 01022003205		11
134	11	130	01.12.02.018.002.05.01.130	თეა ხათრიძე პ/ნ 18001012816		12
135	11	131	01.12.02.018.002.05.01.131	მერაბი ლაბაძე 38001042507		13
136	11	132	01.12.02.018.002.02.01.132	გიორგი იაშაღაშვილ-ვლასოვი 01101122061		14
137	11	133	01.12.02.018.002.05.01.133	დავიდ ტეცოშვილი პ/ნ ს/ნ 3157065		
138	11	134	01.12.02.018.002.05.01.134	ჰაკან ჰილდირიმ: 17882755980 C/N: U 04150941		
139	11	135ა	01.12.02.018.002.05.01.135ა	ჰაკან ჰილდირიმ: 17882755980 C/N: U 04150942		
140	11	135ბ	01.12.02.018.002.05.01.135ბ	ნონა თურმანიძე პ/ნ 60001117010		
141	11	136	01.12.02.018.002.05.01.136	ვახტანგ წიქარიშვილი პ/ნ 01024069334		15
142	11	137	01.12.02.018.002.05.01.137	გიული მეტრეველი 01023002059		16
143	11	138	01.12.02.018.002.02.01.138	გიული მეტრეველი 01023002060		17
144	11	139	01.12.02.018.002.02.01.139	შალვა კერესელიძე პ/ნ 01019023743		18
145	11	140	01.12.02.018.002.05.01.140	მარინა ნადირაძე პ/ნ 01020003247		19

ქ. თბილისში, ანაპის 414ე დივიზიის ქ.N16-ში, კორპ. N2/14-ის მეთორმეტე და მეცამეტე სართულზე მდებარე ბინების მესაკუთრენი თანახმა ვართ კორპუსის პირველ, კომერციულ სართულზე მდებარე "კრედო" ბანკის შესასვლელის თავზე, ოვალზე, "ნიკორას" რეკლამამდე განთავსდეს "კრედო" ბანკის რეკლამა, ჩვენს თანხმობას ვადასტურებთ ხელმოწერით:

რიგ N	სართ.	ბინა N	საკადასტრო კოდი	მესაკუთრე	ხელმოწერა
146	12-13	141	01.12.02.018.002.05.01.141	კონ მაიკლ ქროუდერ 52574477	✓
147	12	142ა	01.12.02.018.002.05.01.142ა	კონ მაიკლ ქროუდერ 52574477	✓
148	12	143ა	01.12.02.018.002.05.01.143ა	ლოლიტა ლომიშვილი 01021016434	1
149	12	144ა	01.12.02.018.002.05.01.144ა	ელენე თაქთაქიშვილი 01003009964	2
150	12	145ა	01.12.02.018.002.05.01.145ა	ოთარ დავლიანიძე 01019033029	3
151	12	146ა	01.12.02.018.002.05.01.146ა	ლელა ხასაია 62006014368	4
152	12	147ა	01.12.02.018.002.05.01.147ა	ნინო იარაჯული 01019050309	5
153	12	148ა	01.12.02.018.002.05.01.148ა	თამთა ჯანანაშვილი 24001038255	6
154	12	149ა	01.12.02.018.002.05.01.149ა	აბდულრეზა ამირი რაეიზ 01291027570	—
155	13	142ბ	01.12.02.018.002.05.01.142ბ	კონ მაიკლ ქროუდერ 52574477	✓
156	13	143ბ	01.12.02.018.002.02.01.143ბ	გიორგი წყაროზია 62005009420	7
157	13	144ბ	01.12.02.018.002.05.01.144ბ	მანანა გრიგოლია 62001034637	8
158	13	145ბ	01.12.02.018.002.05.01.145ბ	ხათუნა ალანია 58001002265	9
159	13-14	146ბ	01.12.02.018.002.05.01.146ბ	შპს "რივა" 200000417 დირექტორი	10
160	13	147ბ	01.12.02.018.002.05.01.147ბ	კობა ჩიკაშუა 61001005728	11
161	13	148ბ	01.12.02.018.002.05.01.148ბ	მარინა ქვაცაბაია 62005001232	12
162	13	149ბ	01.12.02.018.002.05.01.149ბ	მარინა გამზარდია 62002004038	13
163	12-13	150	01.12.02.018.002.05.01.150	თამარი გაბელაშვილი 60001025645	✓ 14

14