ჭრილი 1-1

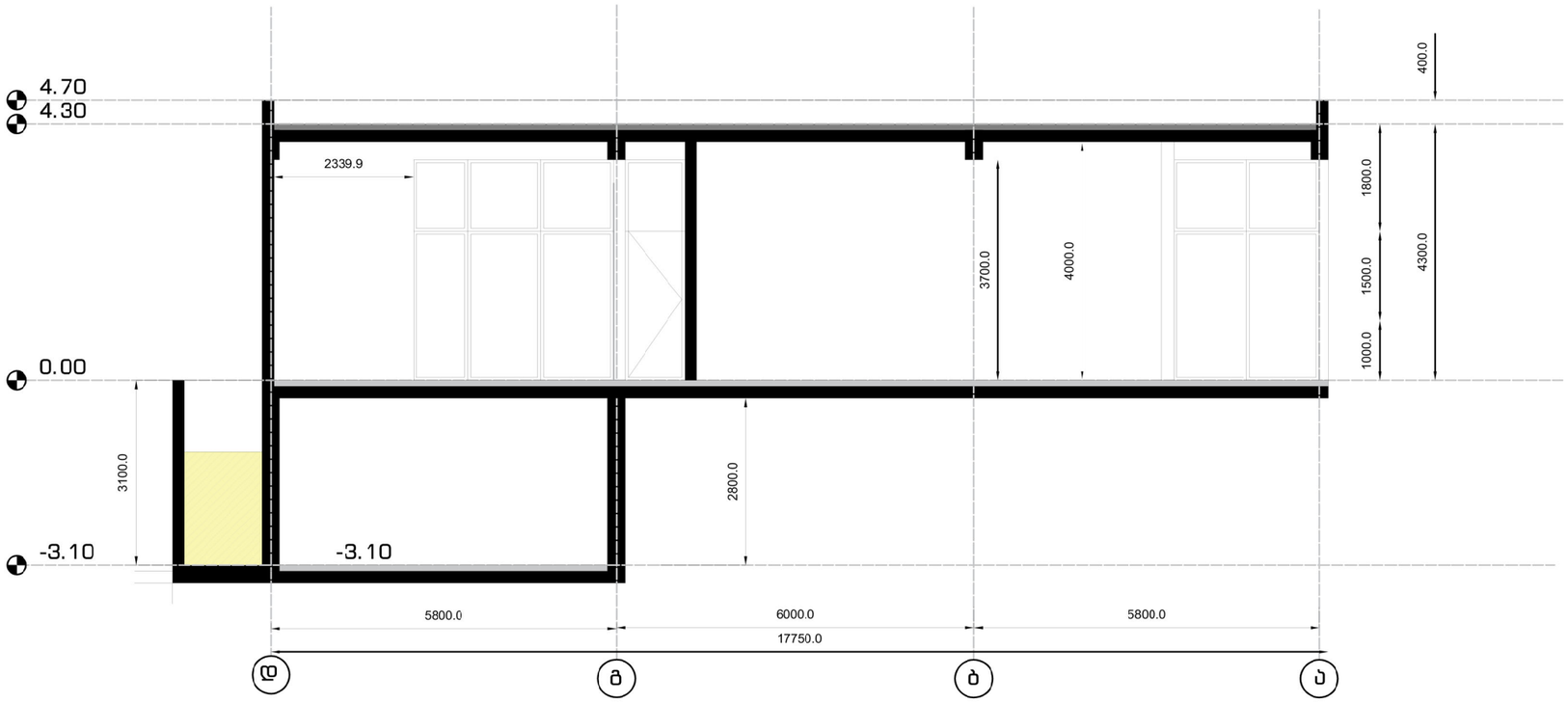

განმარტება:საპროექტო ტერიტორიაზე უკვე არსებობს მრავალფუნქციური შენობა რომლისთვისაც დადგენილი არის სიმაღლის რეგულირების ხაზი რაც განისაზღვრება 28 მ -ით საპროექტო შენობა უფრო მოშორებულია საზოგადოებრივი საზღვრიდან მისი სიმაღლე შეადგენს მიწის ზედაპირიდან 4.30 მ ს შესაბამისად დაცულია დადგენილი სიმაღლის მოთხოვნები და გაცილებით ნაკლებია ვიდრე ეს დასაშვებია მოქმედი კანონმდებლობით

ფორმატი A-3	

შენიშვნები

ნახაზზე ზომები მოცემულია მეტრებში:

შ.პ.ს "არქ ქრიატიონ"

მისამართი:ქ.თბილისი წყნეთის გზატკეცილი 52

ტექნიკურ-ეკონომიკური მაჩვენებლები

პირობითი ნიშნები

- კედელი
- ტიხარი
- რიგელი
- დიაფრაგმა
- კოლონა
- ღერძის ხაზი
- საკადასტრო საზღვარი

დამკვეთი:

რესტორანი

თანამდებობა	გვარი	ხელმოწერა	თარიღი
დირექტორი	ო.ხუხაშვილი		
არქიტექტორი	ო.ხუხაშვილი		
არქიტექტორი	ქ.ხუხაშვილი		

მასშტაბი	1-100	ნახაზი: სიმაღლის განმსაზღვრელი სქემა ჭრილი 1-1
თარიღი		

	ფურცელი	ფურცლები
	002	003

საპროექტო შენობის განთავსების სქემა

გენ-გეგმა 1:500

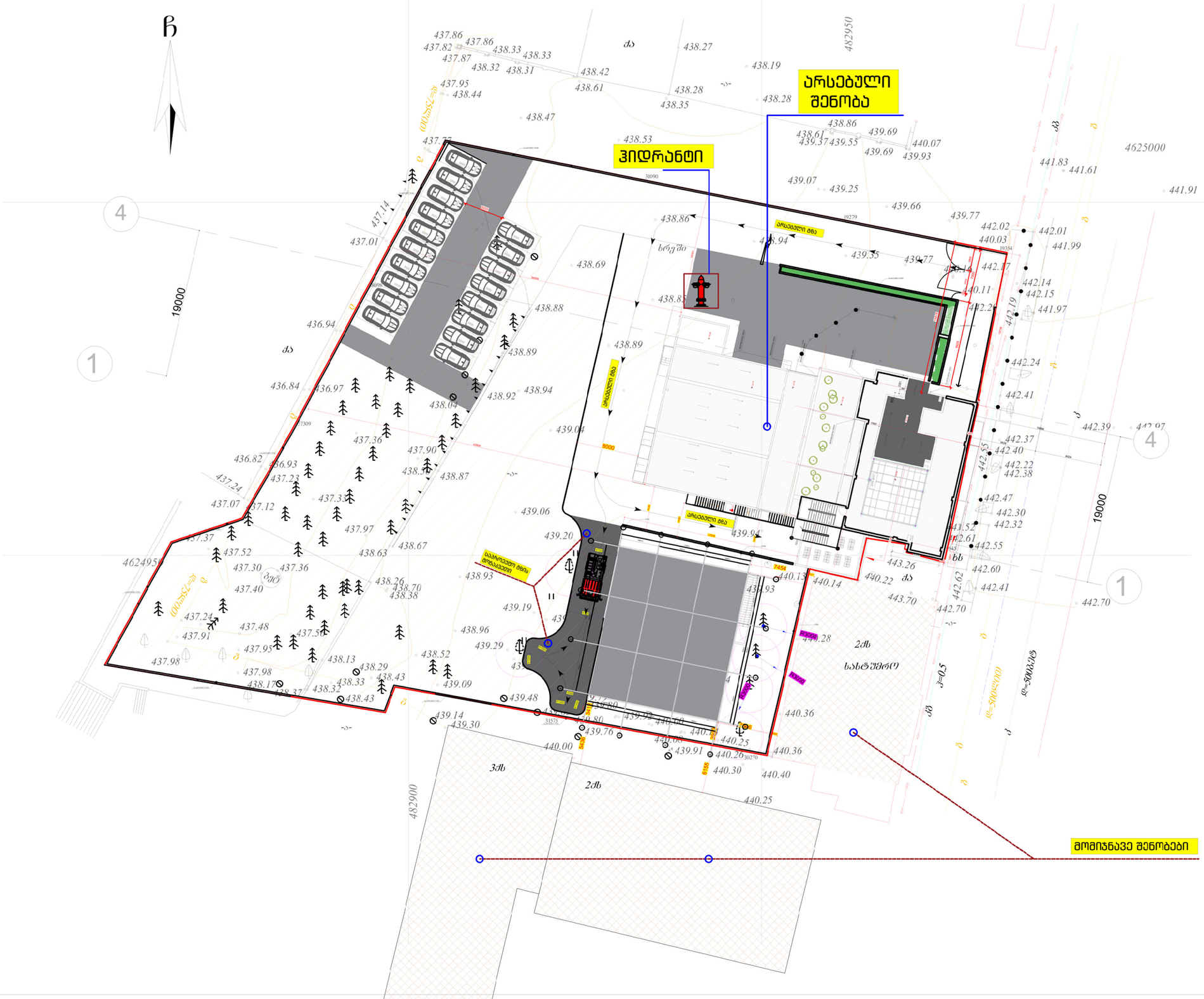

ფორმატი □-3	დაკვეთა №	

შენიშვნები:

1. ნახაზზე ზომები მოცემულია მეტრებში.
2. ნახაზის ყველა ცვლილება მშენებლობისას შეთანხმებული უნდა იქნეს პროექტის ავტორთან.

ტექნიკურ-ეკონომიკური მაჩვენებლები:

პირობითი ნიშნები:

- 6
- ა-ნ
- ფ-ნ
- მ-ნ
- ფარ-ნ
- კედელი
- ტიხარი
- რიგელი
- დიაფრაგმა
- კოლონა
- ღერძის ხაზი
- საკადასტრო საზღვარი

დაკვეთი

მისამართი

დ.ბურამბოშვილის №94(ნაკვეთი №3/48)

პროექტის სახელწოდება

რესტორანი

თანამდებობა	გვარი	ხელმოწერა	თარიღი
დირექტორი	ე.ხუხაშვილი		
არქიტექტორი	ე.ხუხაშვილი		
არქიტექტორი	ქ.ხუხაშვილი		

მასშტაბი	1:500	ნახაზი:	გენ-გეგმა
თარიღი			

სტადია	ფურცელი	ფურცლები
პროექტი	001	001