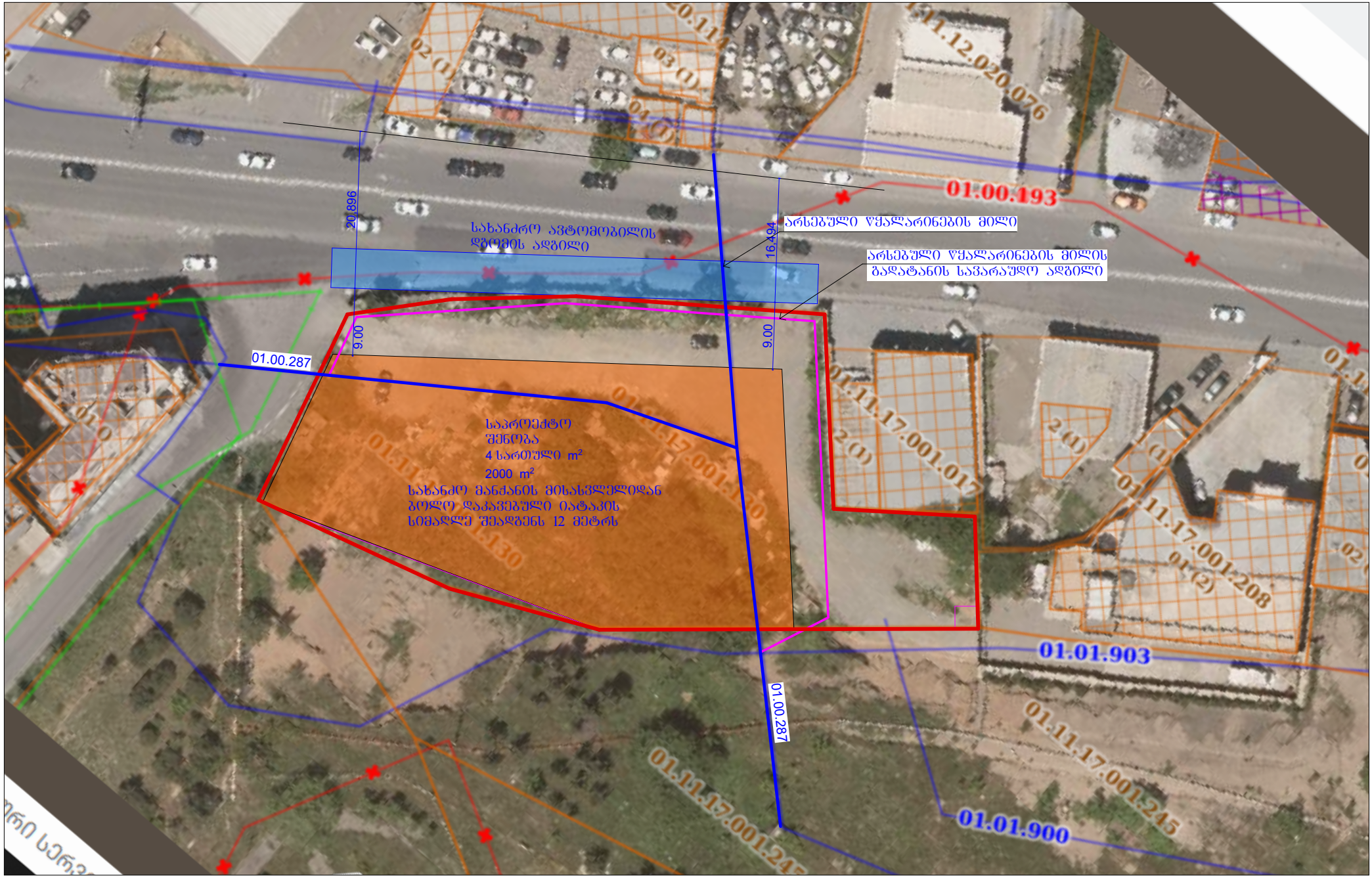
01.00.193
არსებული წყალარინების მილი
არსებული წყალარინების მილის
გადატანის სავარაუდო ადგილი
სახანძრო ავტომოედილის
დგომის ადგილი
20.896
16.494
9.00
9.00
01.00.287
საპროექტო
შენობა
4 სართული m²
2000 m²
სახანძრო მანძანის მისასვლელიდან
ბოლო დაკავებული იატაკის
სიმაღლე შეადგენს 12 მეტრს
01.11.17.001.017
01.11.17.001.208
01.01.903
01.11.17.001.245
01.01.900
01.00.287

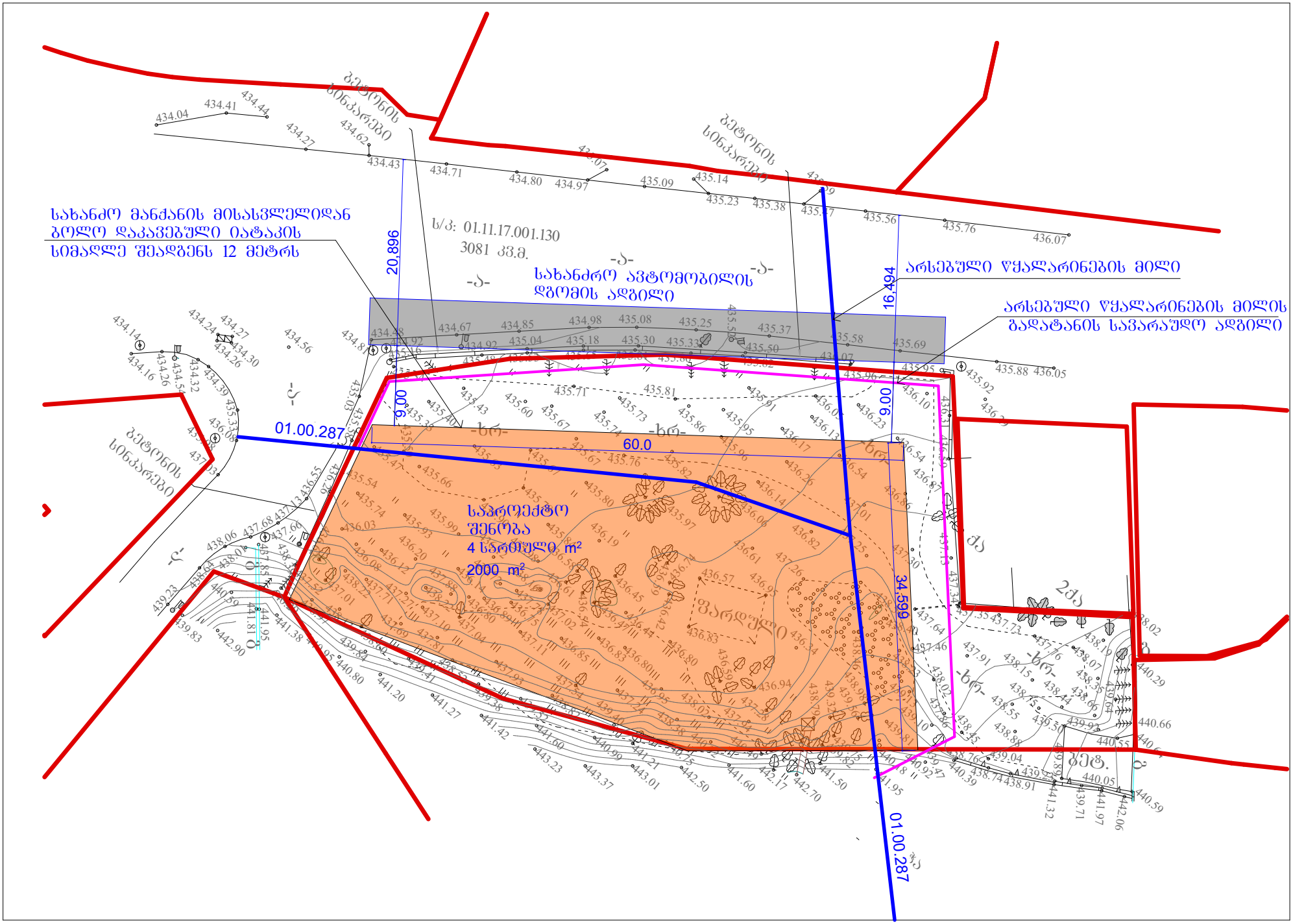
ბეტონის სინაპარებიO
ბეტონის სინაპარებიO
სახანძრო მანქანის მისასვლელიდან
ბოლო დაკავებული იატაკის
სიმაღლე შეადგენს 12 მეტრს
ს/კ: 01.11.17.001.130
3081 კვ.მ.
სახანძრო ავტომობილის
დგომის ადგილი
არსებული წყალარინების მილი
არსებული წყალარინების მილის
გადატანის სავარაუდო ადგილი
20.896
16.494
9.00
60.0
00.9
34.599
01.00.287
01.00.287
საპროექტო
შენობა
4 სართული m²
2000 m²
ბეტონის სინაპარებიO
ბეტონის სინაპარებიO
ზარდული
ქუჩა
ქუჩა
ფეხ.