# მრავალბინიანი საცხოვრებელი სახლი

გაზომომარაგება

მისამართი: ქალაქი თბილისი, შანდორ პეტეფის ქუჩა N48
საკადასტრო კოდი - 01.17.10.002.432

2022

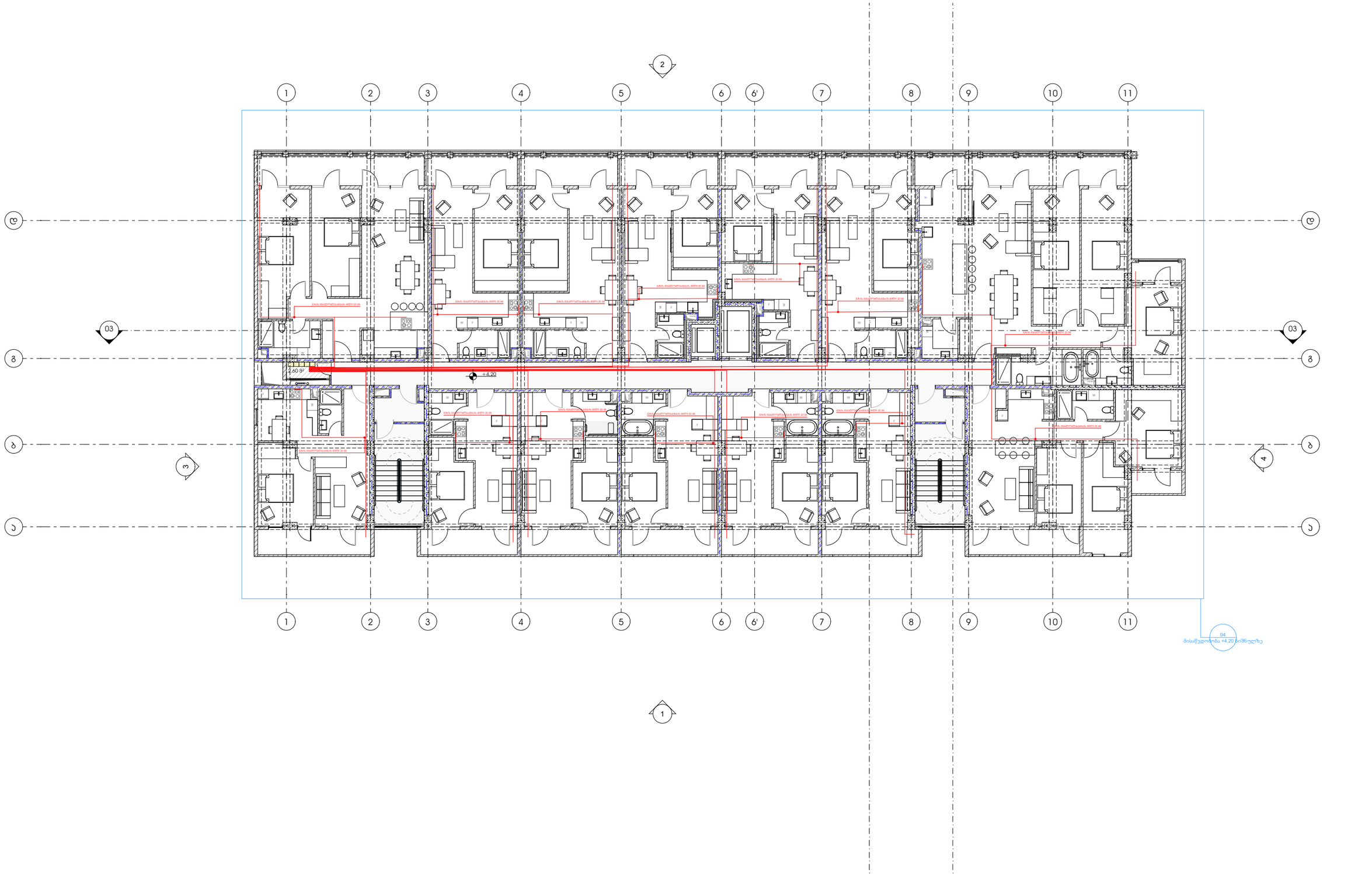


პროექტი

მრავალბინიანი საცხოვრებელი სახლი

პროექტის მისამართი

ქალაქი თბილისი, შანდორ პეტეფის ქუჩა N48
საკადასტრო კოდი - 01.17.10.002.432

ნახაზის დასახელება

ფურცელი

მასშტაბი

ფორმატი

A3

მთავარი არქიტექტორი

სოფიო ხოჯავა

არქიტექტორი

odadezeen

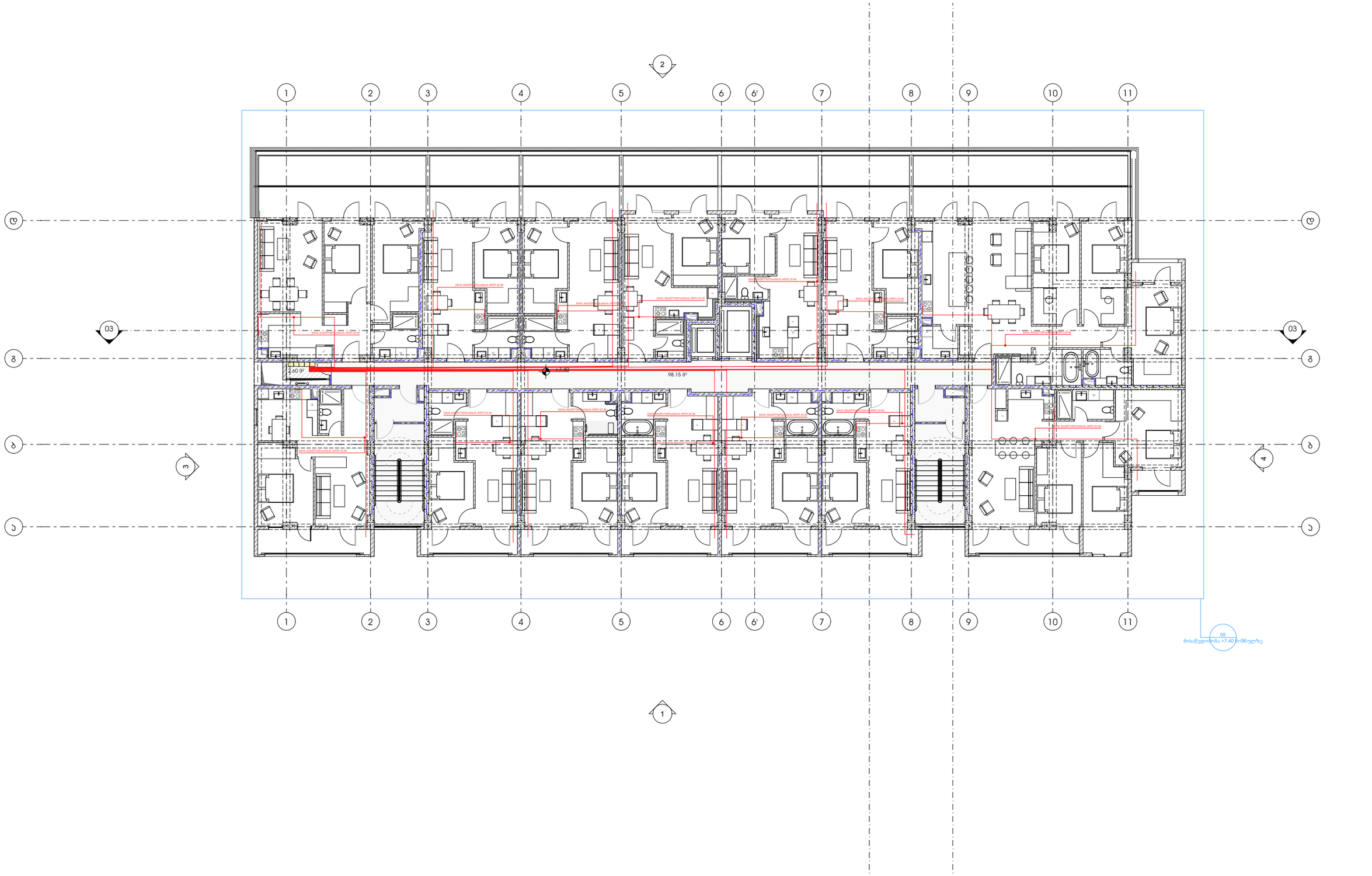


პროექტი

მრავალბინიანი საცხოვრებელი სახლი

პროექტის მისამართი

ქალაქი თბილისი, შანდორ პეტეფის ქუჩა N48
საკადასტრო კოდი - 01.17.10.002.432

ნახაზის დასახელება

ფურცელი

მასშტაბი

ფორმატი

A3

მთავარი არქიტექტორი

სოფიო ხოჯავა

არქიტექტორი

odadezeen

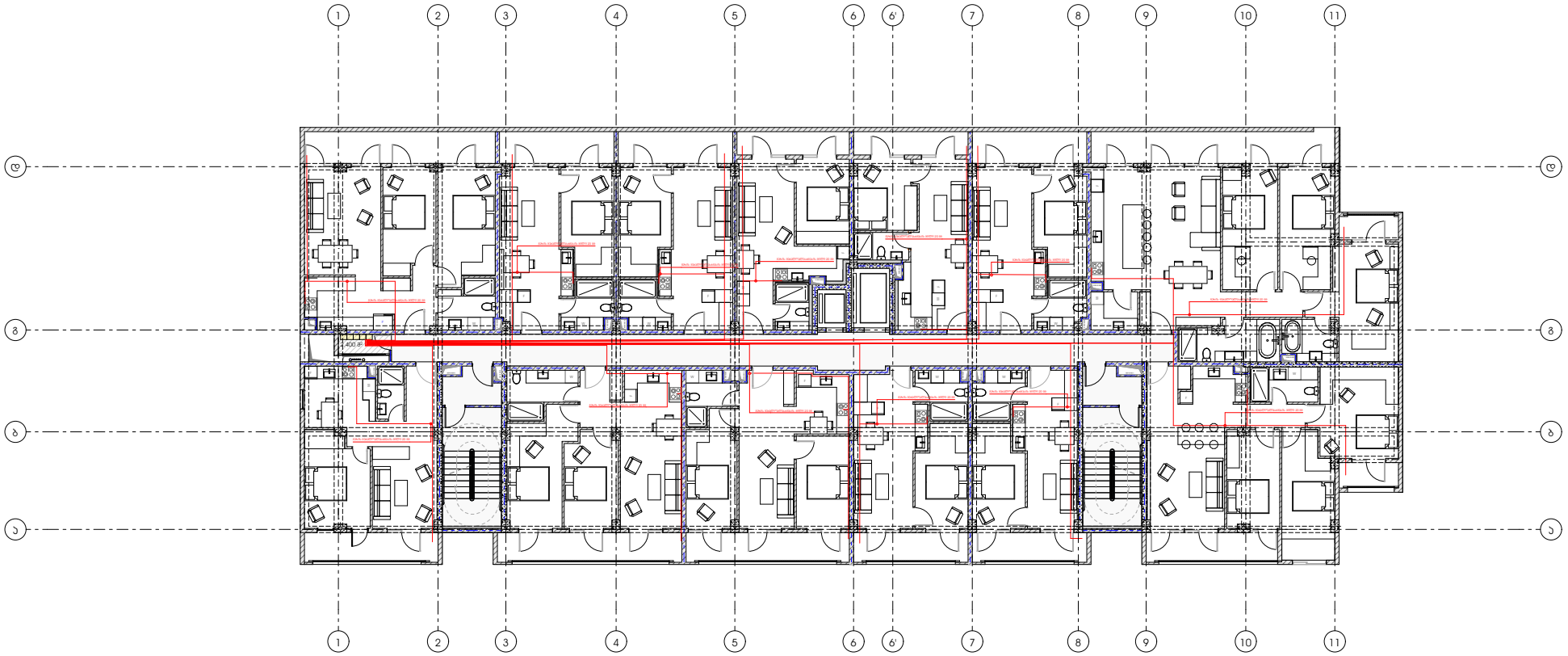


პროექტი

მრავალბინიანი საცხოვრებელი სახლი

პროექტის მისამართი

ქალაქი თბილისი, შანდორ პეტეფის ქუჩა N48
საკადასტრო კოდი - 01.17.10.002.432

ნახაზის დასახელება

ფურცელი

მასშტაბი

ფორმატი

A3

მთავარი არქიტექტორი

სოფიო ხოჯავა

არქიტექტორი

odadezeen

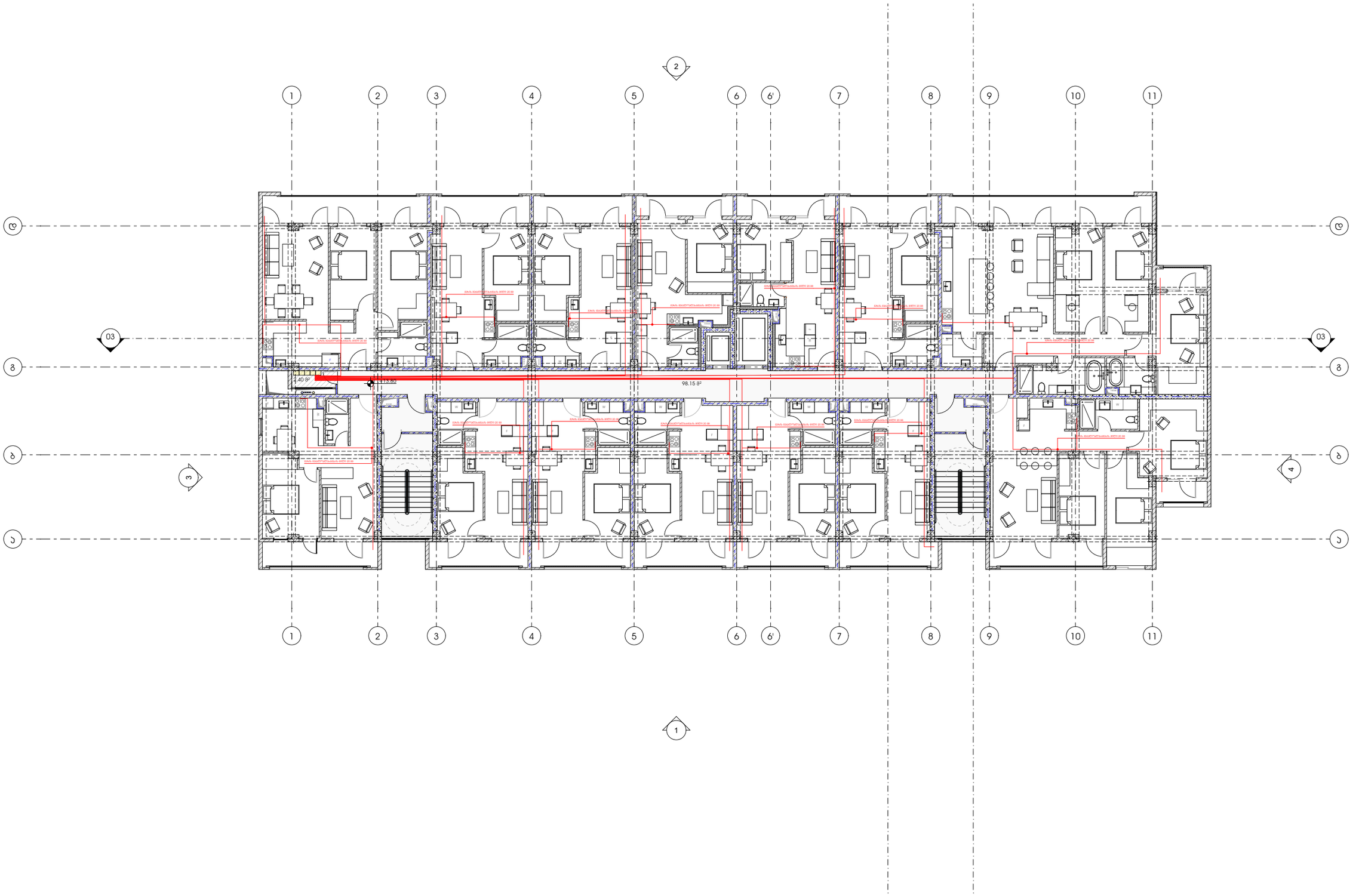


პროექტი

მრავალბინიანი საცხოვრებელი სახლი

პროექტის მისამართი

ქალაქი თბილისი, შანდორ პეტეფის ქუჩა N48
საკადასტრო კოდი - 01.17.10.002.432

ნახაზის დასახელება

ფურცელი

მასშტაბი

ფორმატი

A3

მთავარი არქიტექტორი

სოფიო ხოჯავა

არქიტექტორი

odadezeen

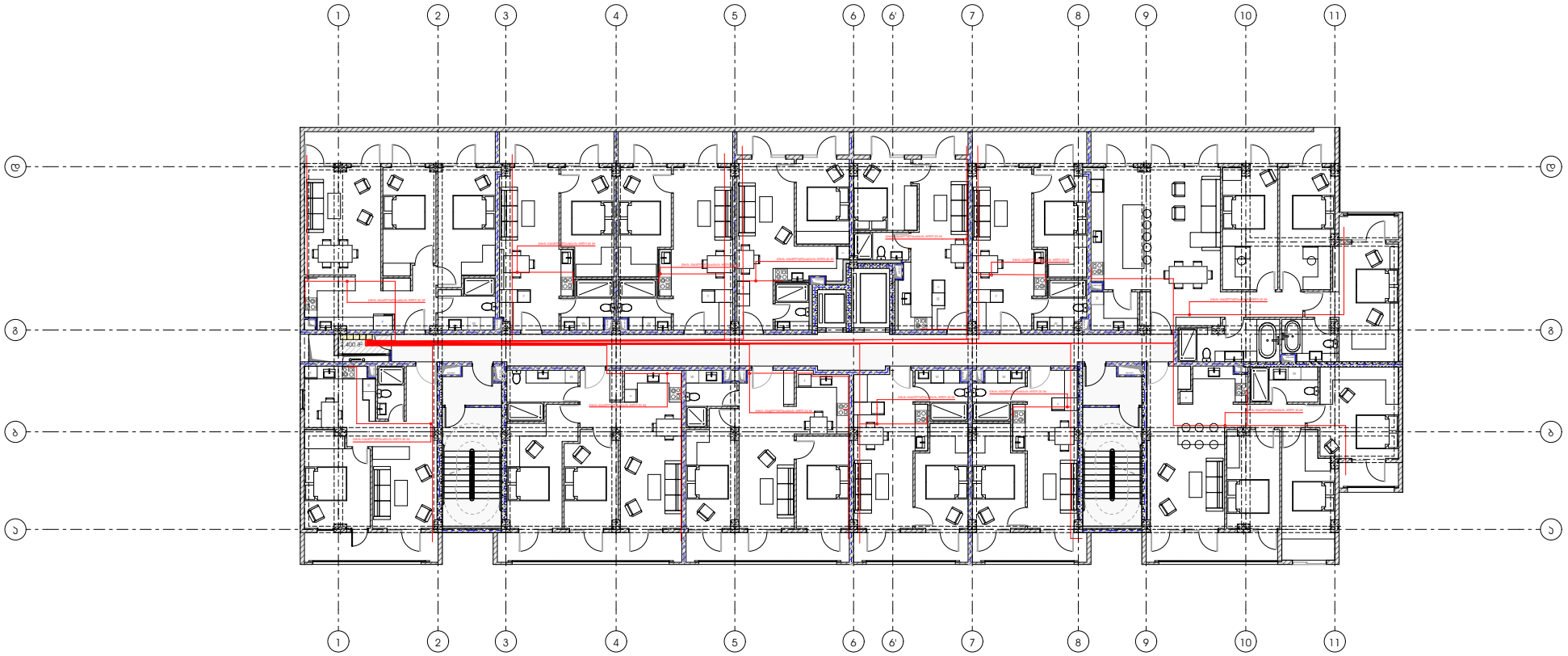


პროექტი

მრავალბინიანი საცხოვრებელი სახლი

პროექტის მისამართი

ქალაქი თბილისი, შანდორ პეტეფის ქუჩა N48
საკადასტრო კოდი - 01.17.10.002.432

ნახაზის დასახელება

ფურცელი

მასშტაბი

ფორმატი

A3

მთავარი არქიტექტორი

სოფიო ხოჯავა

არქიტექტორი

odadezeen

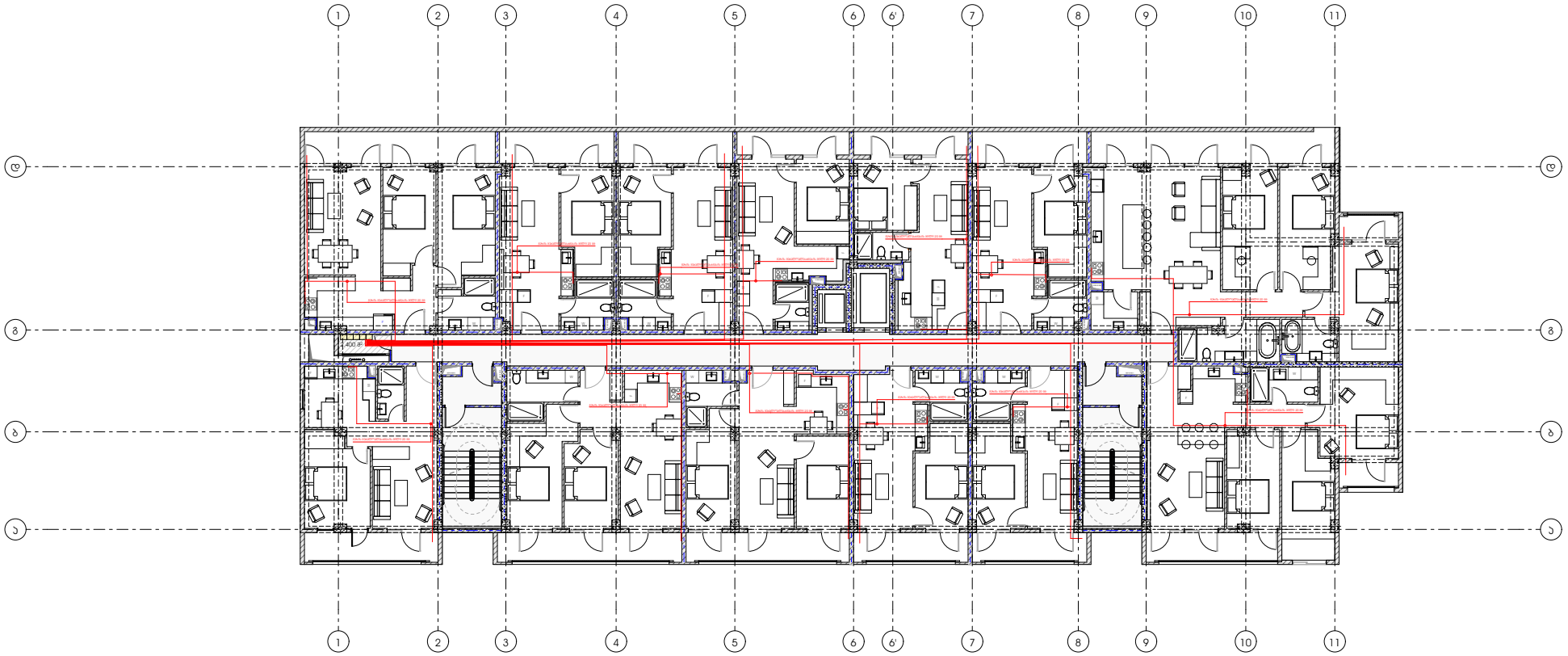


პროექტი

მრავალბინიანი საცხოვრებელი სახლი

პროექტის მისამართი

ქალაქი თბილისი, შანდორ პეტეფის ქუჩა N48
საკადასტრო კოდი - 01.17.10.002.432

ნახაზის დასახელება

ფურცელი

მასშტაბი

ფორმატი

A3

მთავარი არქიტექტორი

სოფიო ხოჯავა

არქიტექტორი

odadezeen

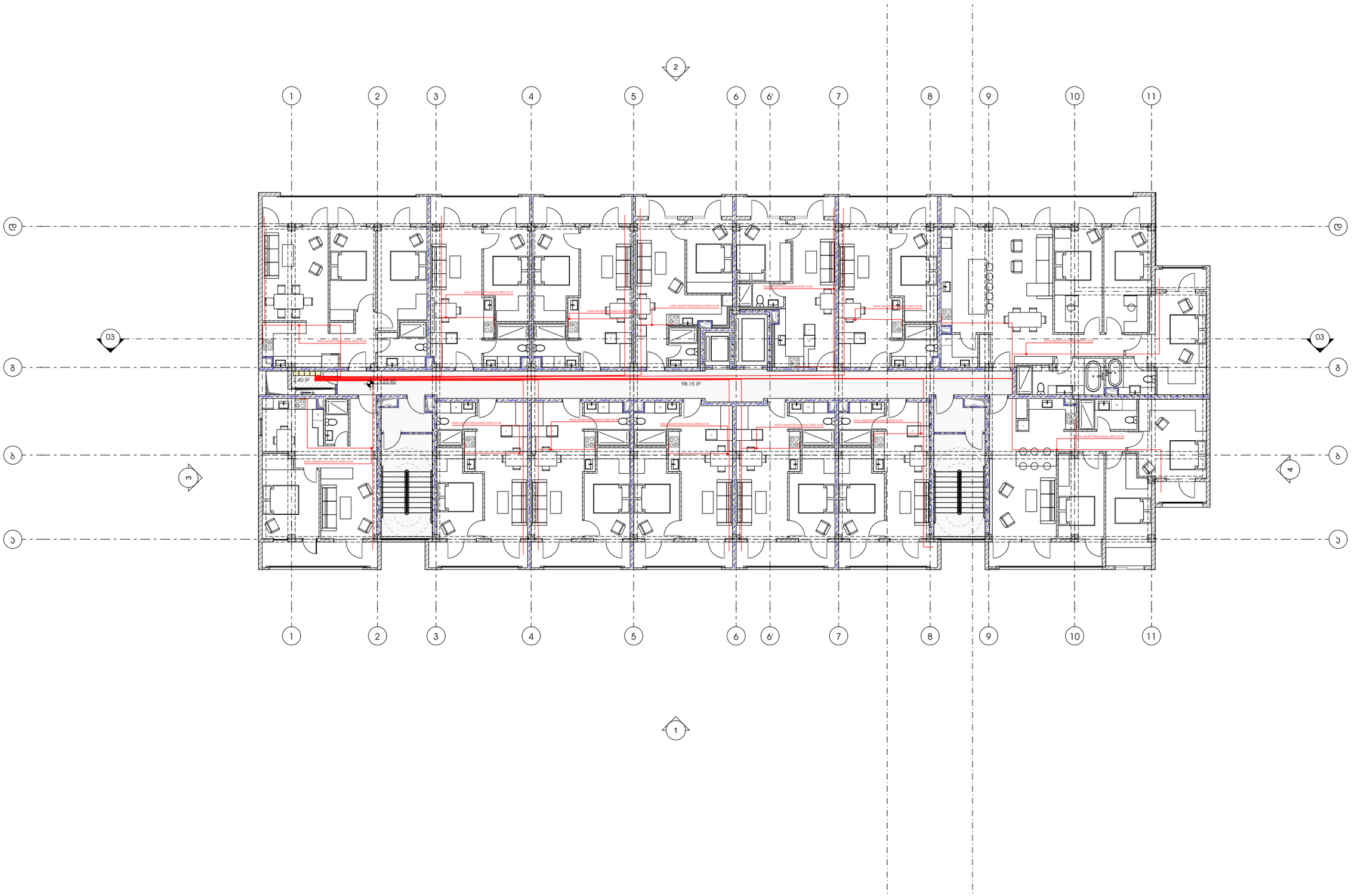


## პროექტი

მრავალბინიანი საცხოვრებელი სახლი

## პროექტის მისამართი

ქალაქი თბილისი, შანდორ პეტეფის ქუჩა N48
საკადასტრო კოდი - 01.17.10.002.432

## ნახაზის დასახელება

ფურცელი

## მასშტაბი

## ფორმატი

A3

## მთავარი არქიტექტორი

სოფიო ხოჯავა

## არქიტექტორი

odadezeen

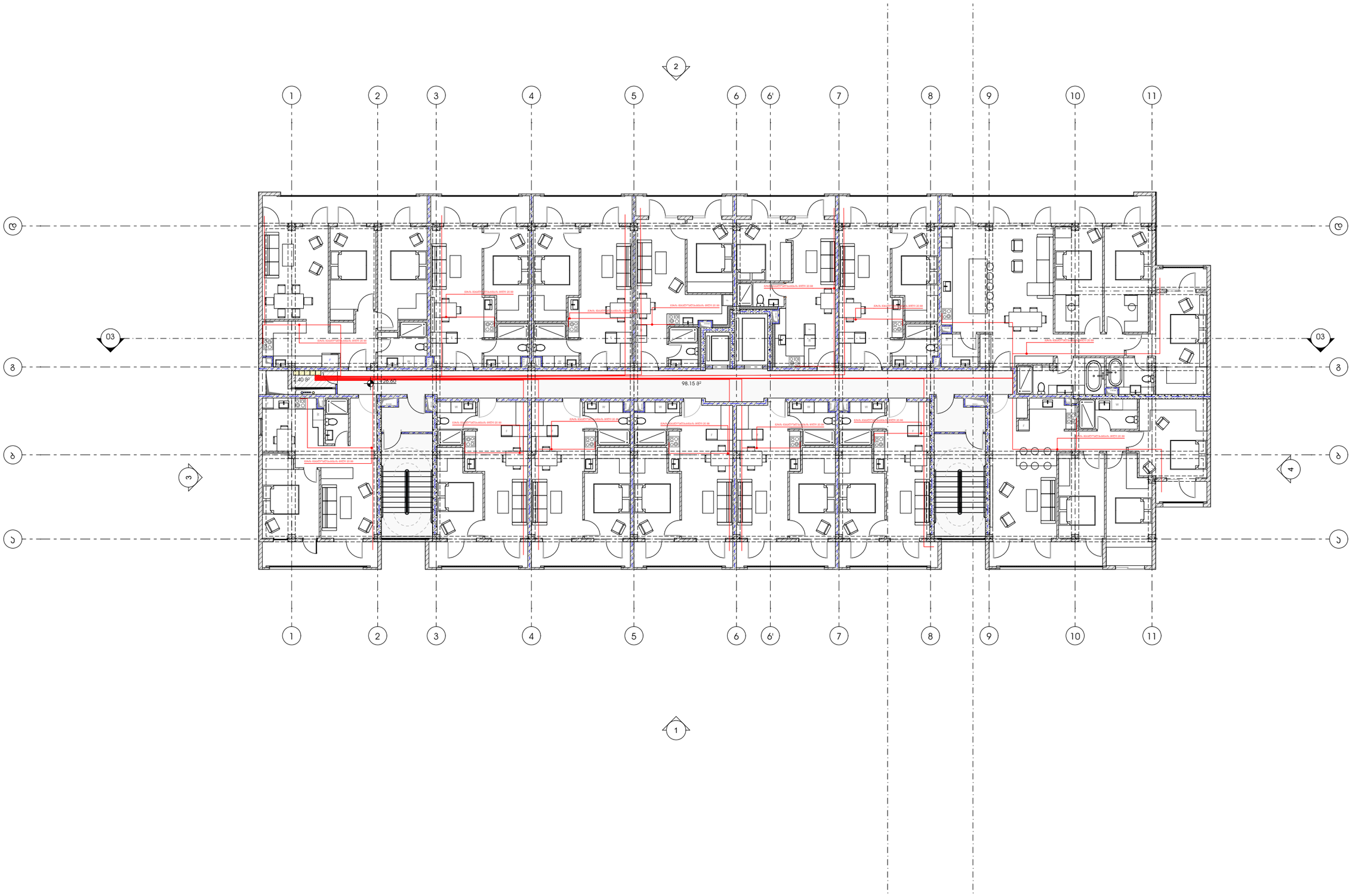


## პროექტი

მრავალბინიანი საცხოვრებელი სახლი

## პროექტის მისამართი

ქალაქი თბილისი, შანდორ პეტეფის ქუჩა N48
საკადასტრო კოდი - 01.17.10.002.432

## ნახაზის დასახელება

ფურცელი

## მასშტაბი

## ფორმატი

A3

## მთავარი არქიტექტორი

სოფიო ხოჯავა

არქიტექტორი

odadezeen

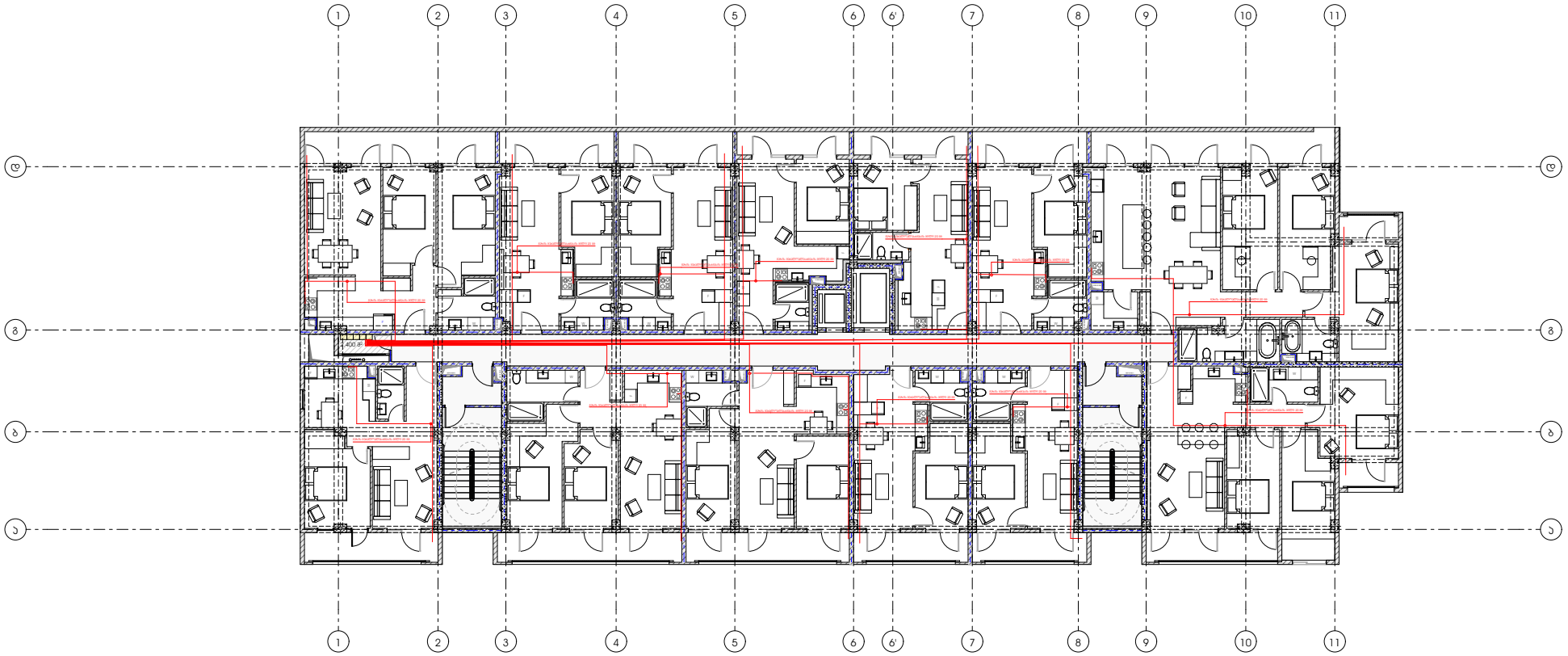


პროექტი

მრავალბინიანი საცხოვრებელი სახლი

პროექტის მისამართი

ქალაქი თბილისი, შანდორ პეტეფის ქუჩა N48
საკადასტრო კოდი - 01.17.10.002.432

ნახაზის დასახელება

ფურცელი

მასშტაბი

ფორმატი

A3

მთავარი არქიტექტორი

სოფიო ხოჯავა

არქიტექტორი

odadezeen

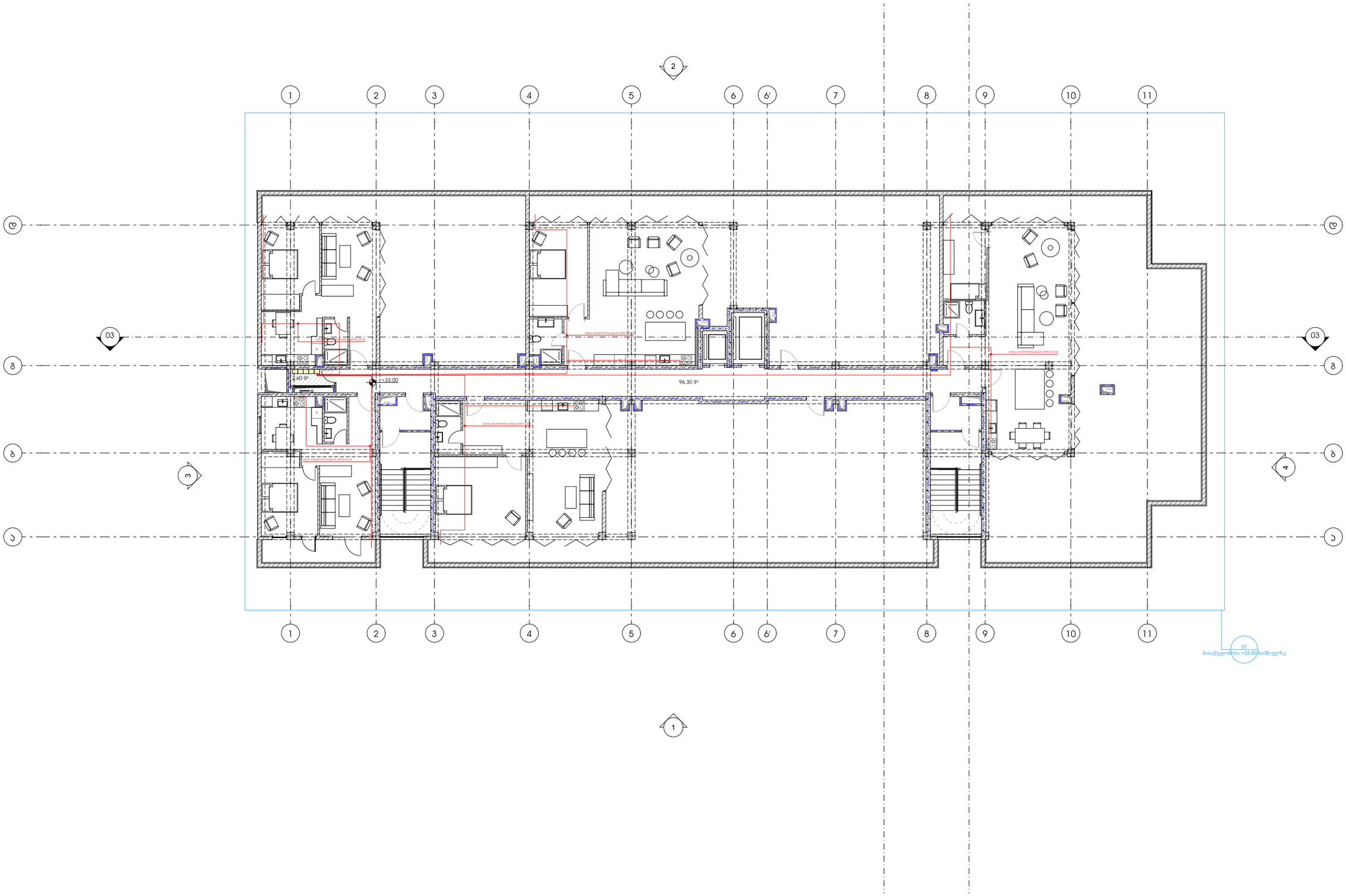


## პროექტი

მრავალბინიანი საცხოვრებელი სახლი

## პროექტის მისამართი

ქალაქი თბილისი, მანდორ პეტეფის ქუჩა N48
საკადასტრო კოდი - 01.17.10.002.432

## ნახაზის დასახელება

## ფურცელი

## მასშტაბი

## ფორმატი

A3

## მთავარი არქიტექტორი

სოფიო ხოჯავა

## არქიტექტორი

odadezeen

# მრავალბინიანი საცხოვრებელი სახლი

გათბობა-ჯონდიცირება

მისამართი: ქალაქი თბილისი, შანდორ პეტეფის ქუჩა N48
საკადასტრო კოდი - 01.17.10.002.432

2022

-ჯედელზე დასაყიდი გათბობის ქვაბი

-ჯედელზე დასაყიდი სპლიტ კონდიციონერის გარე ბლოკი

-ჯედელზე დასაყიდი სპლიტ კონდიციონერის შიდა ბლოკი

-პანელური რადიატორი

-ვიცი წყლის მილი

-ცხელი წყლის მილი

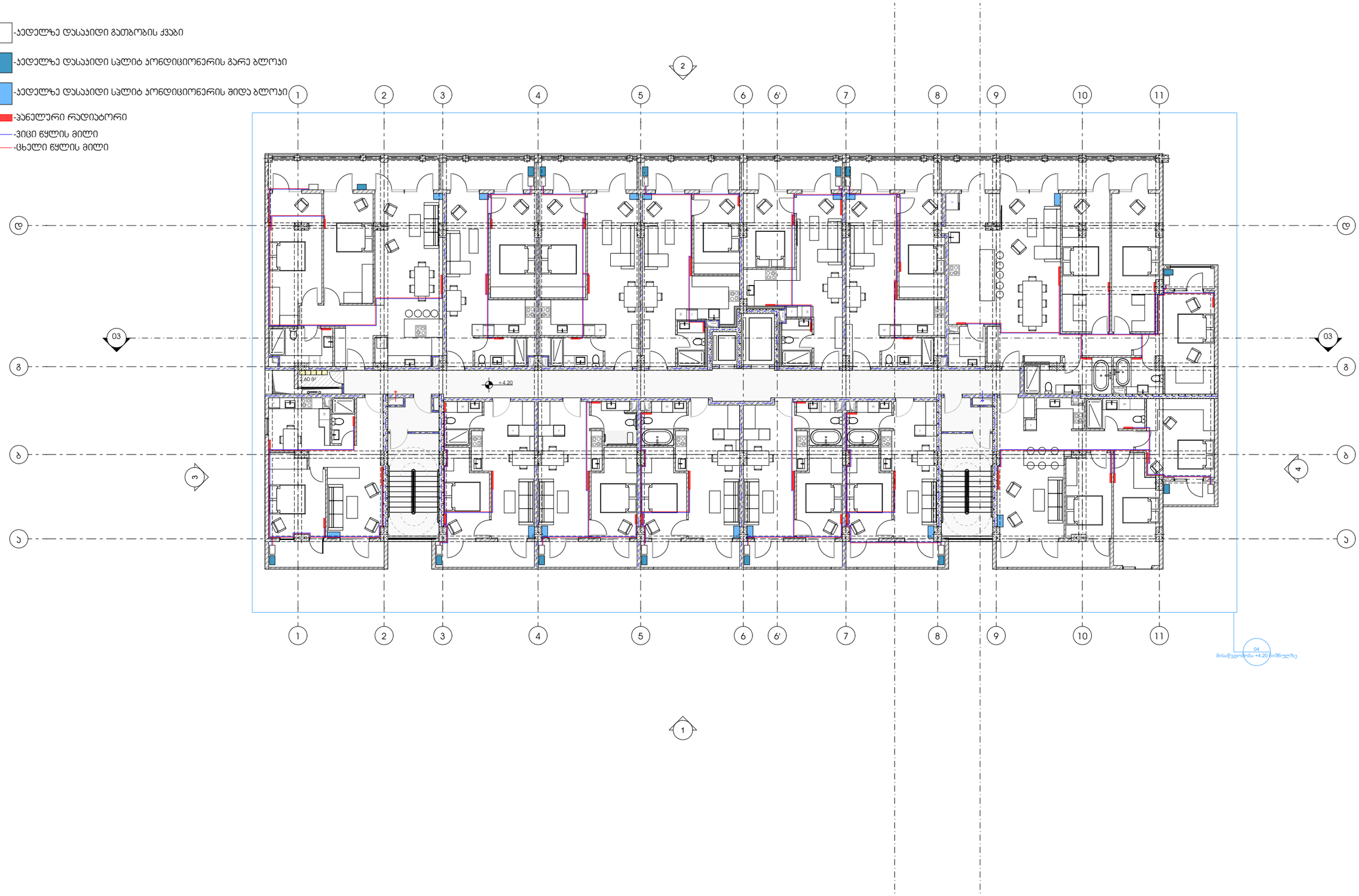


პროექტი

მრავალბინიანი საცხოვრებელი სახლი

პროექტის მისამართი

ქალაქი თბილისი, მანდორ პეტეფის ქუჩა N48
საკადასტრო კოდი - 01.17.10.002.432

ნახაზის დასახელება

ფურცელი

მასშტაბი

ფორმატი

A3

მთავარი არქიტექტორი

სოფიო ხოჯავა

არქიტექტორი

odadezeen

-ჯედელზე დასაყიდი გათბობის ქვაბი

-ჯედელზე დასაყიდი სპლიტ კონდიციონერის გარე ბლოკი

-ჯედელზე დასაყიდი სპლიტ კონდიციონერის შიდა ბლოკი

-პანელური რადიატორი

-ვიცი წყლის მილი

-ცხელი წყლის მილი

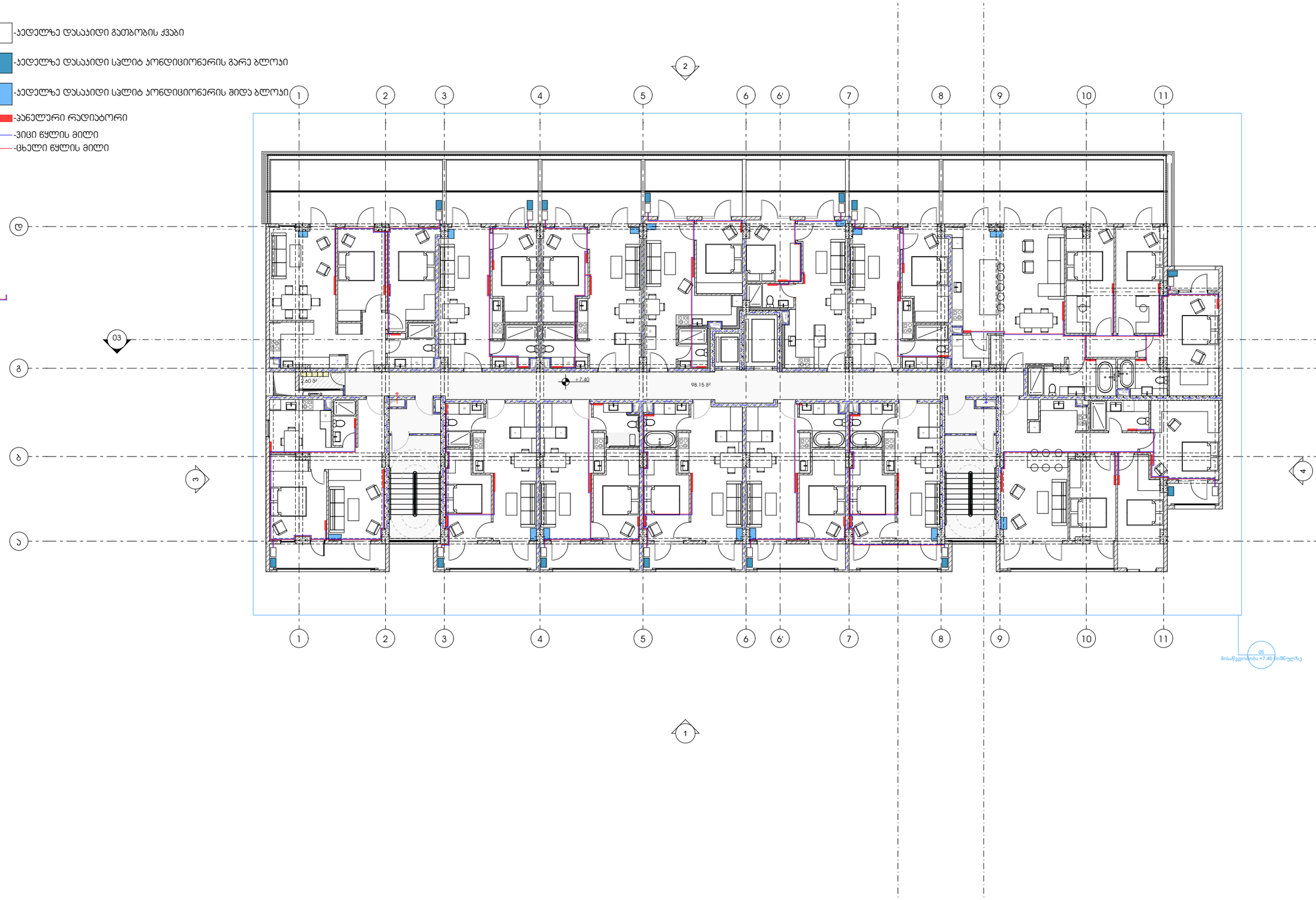


პროექტი

მრავალბინიანი საცხოვრებელი სახლი

პროექტის მისამართი

ქალაქი თბილისი, მანდორ პეტეფის ქუჩა N48
საკადასტრო კოდი - 01.17.10.002.432

ნახაზის დასახელება

ფურცელი

მასშტაბი

ფორმატი

A3

მთავარი არქიტექტორი

სოფიო ხოჯავა

არქიტექტორი

odadezeen

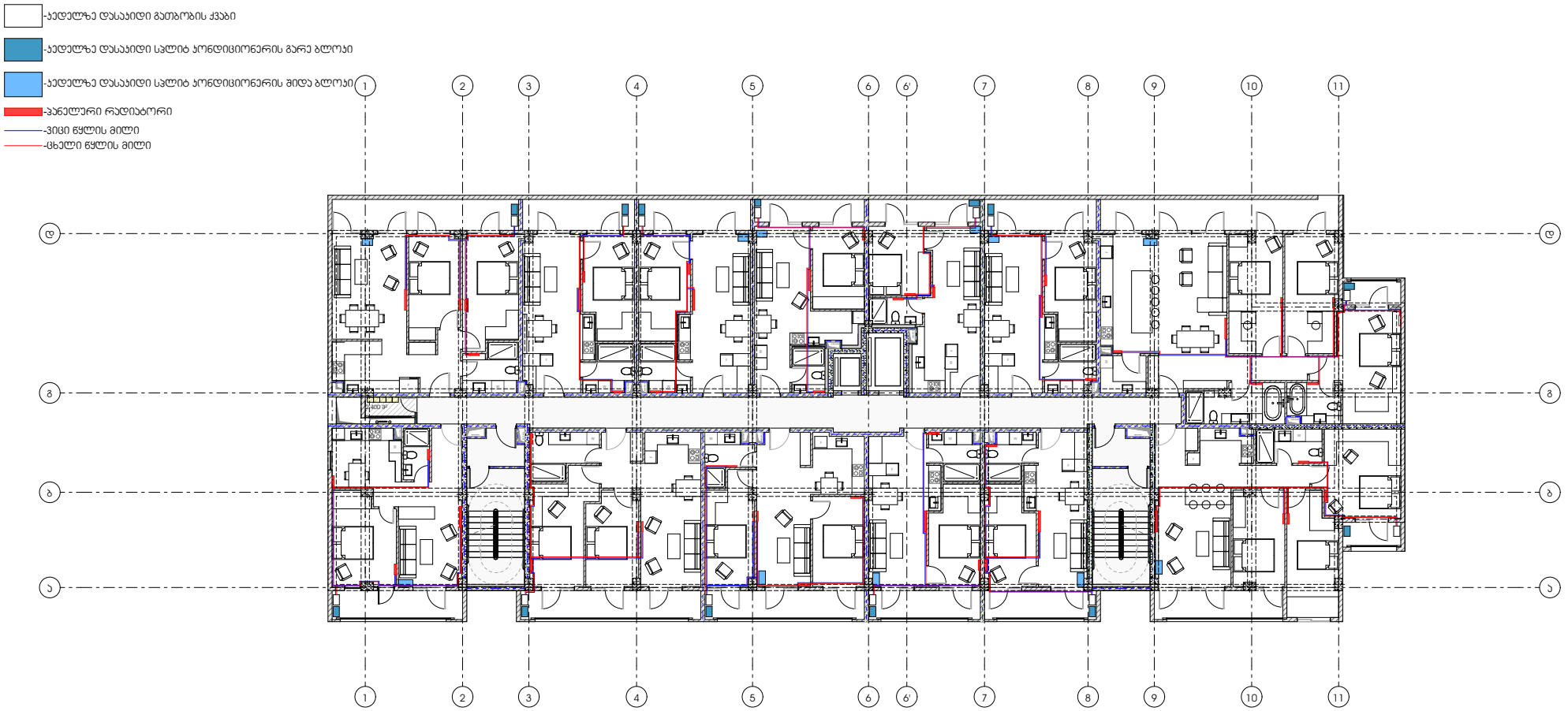


პროექტი

მრავალბინიანი საცხოვრებელი სახლი

პროექტის მისამართი

ქალაქი თბილისი, შანდორ პეტეფის ქუჩა N48
საკადასტრო კოდი - 01.17.10.002.432

ნახაზის დასახელება

ფურცელი

მასშტაბი

ფორმატი

A3

მთავარი არქიტექტორი

სოფიო ხოჯავა

არქიტექტორი

odadezeen

-ᲙᲔᲓᲔᲚᲖᲔ ᲓᲐᲡᲐᲨᲘᲓᲘ ᲒᲐᲗᲑᲝᲑᲘᲡ ᲥᲕᲐᲑᲘ

-ᲙᲔᲓᲔᲚᲖᲔ ᲓᲐᲡᲐᲨᲘᲓᲘ ᲡᲐᲚᲘᲢ ᲙᲝᲜᲓᲘᲪᲘᲝᲜᲔᲠᲘᲡ ᲒᲐᲠᲔ ᲑᲚᲝᲙᲘ

-ᲙᲔᲓᲔᲚᲖᲔ ᲓᲐᲡᲐᲨᲘᲓᲘ ᲡᲐᲚᲘᲢ ᲙᲝᲜᲓᲘᲪᲘᲝᲜᲔᲠᲘᲡ ᲨᲘᲓᲐ ᲑᲚᲝᲙᲘ

-ᲞᲐᲜᲔᲚᲣᲠᲘ ᲠᲐᲓᲘᲐᲢᲝᲠᲘ

-ᲕᲘᲪᲘᲪ ᲬᲧᲚᲘᲡ ᲛᲘᲚᲘ

-ᲪᲮᲔᲚᲘᲪ ᲬᲧᲚᲘᲡ ᲛᲘᲚᲘ

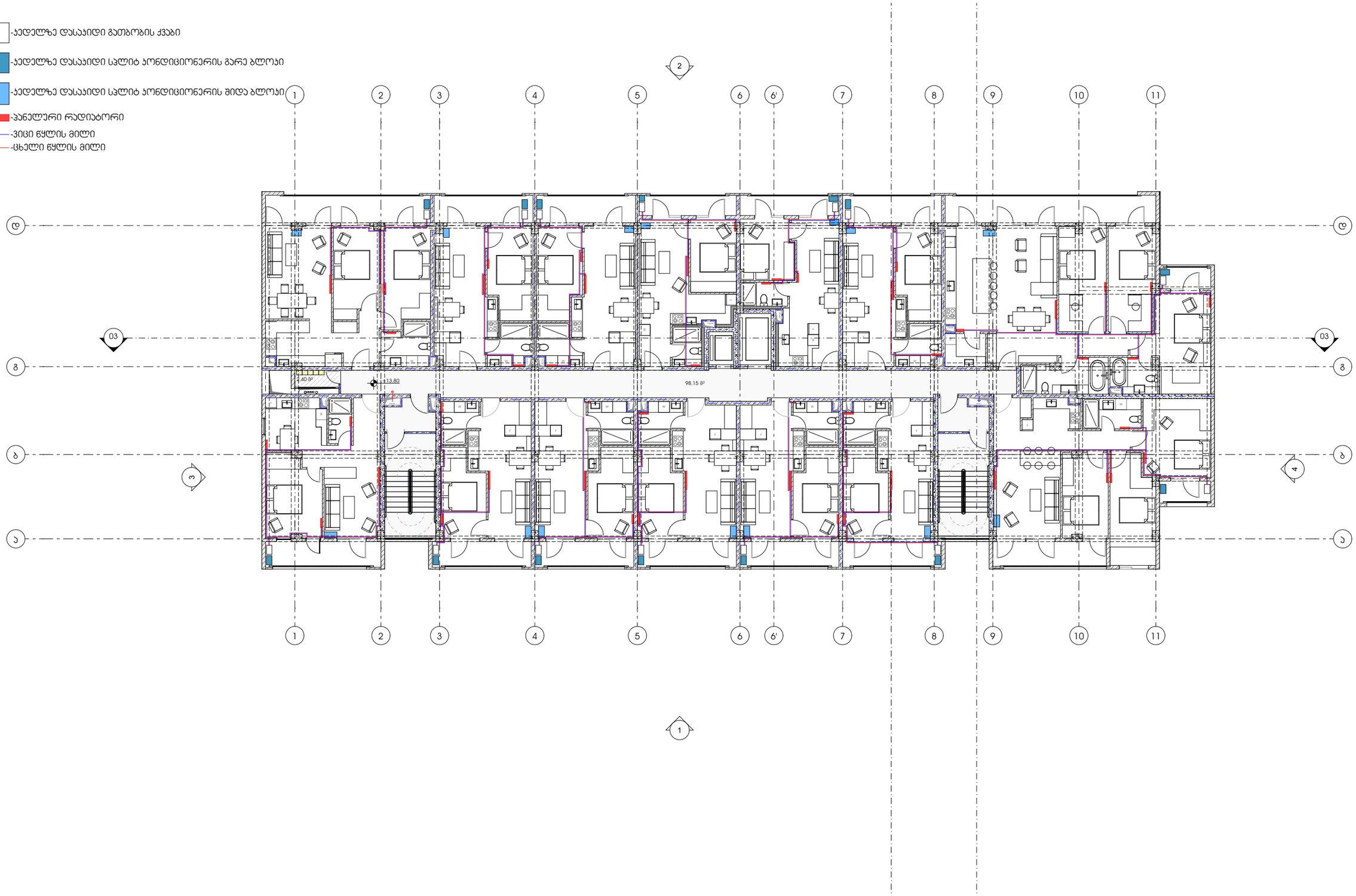


## ᲞᲠᲝᲔᲥᲢᲘ

ᲛᲠᲐᲕᲐᲚᲑᲘᲜᲘᲐᲜᲘ ᲡᲐᲪᲮᲝᲕᲠᲔᲑᲔᲚᲘ ᲡᲐᲮᲚᲘ

## ᲞᲠᲝᲔᲥᲢᲘᲡ ᲛᲘᲡᲐᲛᲐᲠᲗᲘ

ᲥᲐᲚᲐᲥᲘ ᲗᲑᲘᲚᲘᲡᲘ, ᲛᲐᲜᲓᲝᲠ ᲞᲔᲢᲔᲤᲘᲡ ᲥᲣᲩᲐ N48
ᲡᲐᲯᲐᲓᲐᲡᲢᲠᲝ ᲙᲝᲓᲘ - 01.17.10.002.432

## ᲜᲐᲮᲐᲖᲘᲡ ᲓᲐᲡᲐᲮᲔᲚᲔᲑᲐ

ᲤᲣᲠᲪᲔᲚᲘ

## ᲛᲐᲡᲨᲢᲐᲑᲘ

## ᲤᲝᲠᲛᲐᲢᲘ

A3

## ᲛᲗᲐᲕᲐᲠᲘ ᲐᲠᲥᲘᲢᲔᲥᲢᲝᲠᲘ

ᲡᲝᲤᲘᲝ ᲮᲝᲬᲐᲕᲐ

## ᲐᲠᲥᲘᲢᲔᲥᲢᲝᲠᲘ

odadezeen

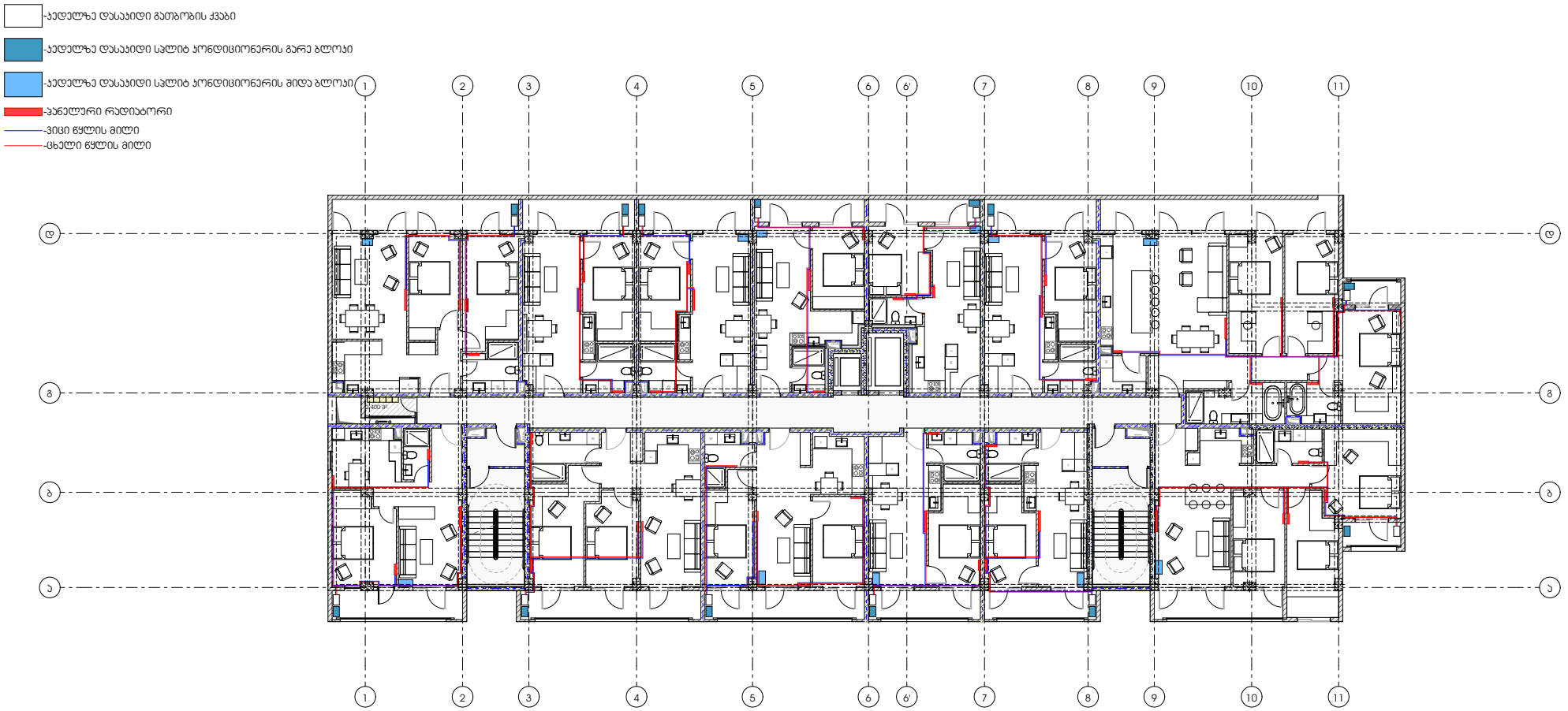


პროექტი

მრავალბინიანი საცხოვრებელი სახლი

პროექტის მისამართი

ქალაქი თბილისი, შანდორ პეტეფის ქუჩა N48
საკადასტრო კოდი - 01.17.10.002.432

ნახაზის დასახელება

ფურცელი

მასშტაბი

ფორმატი

A3

მთავარი არქიტექტორი

სოფიო ხოჯავა

არქიტექტორი

odadezeen

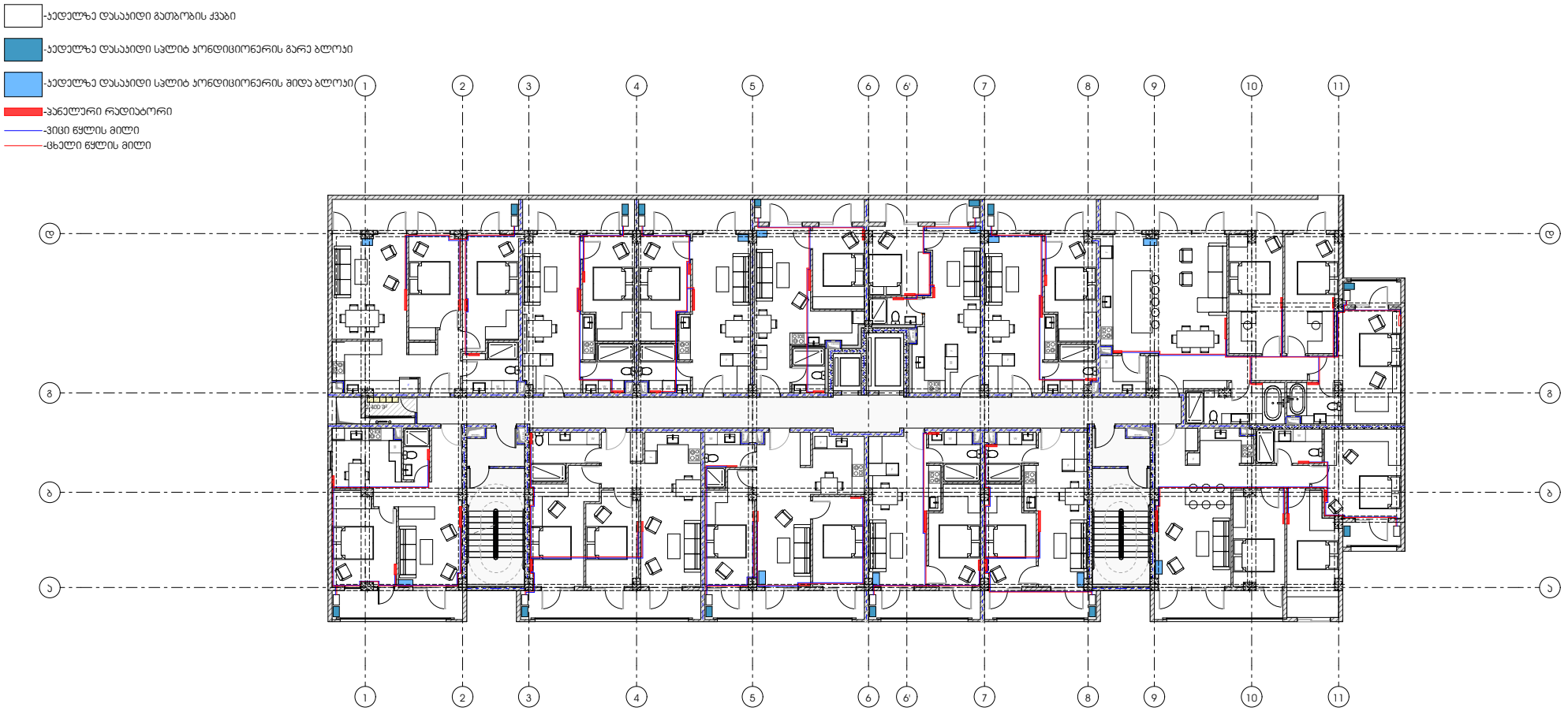


პროექტი

მრავალბინიანი საცხოვრებელი სახლი

პროექტის მისამართი

ქალაქი თბილისი, შანდორ პეტეფის ქუჩა N48
საკადასტრო კოდი - 01.17.10.002.432

ნახაზის დასახელება

ფურცელი

მასშტაბი

ფორმატი

A3

მთავარი არქიტექტორი

სოფიო ხოჯავა

არქიტექტორი

odadezeen

-ᲐᲔᲓᲔᲚᲖᲔ ᲓᲐᲡᲐᲨᲘᲓᲘ ᲒᲐᲗᲑᲝᲑᲘᲡ ᲥᲕᲐᲑᲘ

-ᲐᲔᲓᲔᲚᲖᲔ ᲓᲐᲡᲐᲨᲘᲓᲘ ᲡᲐᲚᲘᲢ ᲙᲝᲜᲓᲘᲪᲘᲝᲜᲔᲠᲘᲡ ᲒᲐᲠᲔ ᲑᲚᲝᲙᲘ

-ᲐᲔᲓᲔᲚᲖᲔ ᲓᲐᲡᲐᲨᲘᲓᲘ ᲡᲐᲚᲘᲢ ᲙᲝᲜᲓᲘᲪᲘᲝᲜᲔᲠᲘᲡ ᲨᲘᲓᲐ ᲑᲚᲝᲙᲘ

-ᲐᲜᲔᲚᲣᲠᲘ ᲠᲐᲓᲘᲐᲢᲝᲠᲘ

-ᲕᲘᲪᲘᲪ ᲬᲧᲚᲘᲡ ᲛᲘᲚᲘ

-ᲪᲮᲔᲚᲘᲪ ᲬᲧᲚᲘᲡ ᲛᲘᲚᲘ

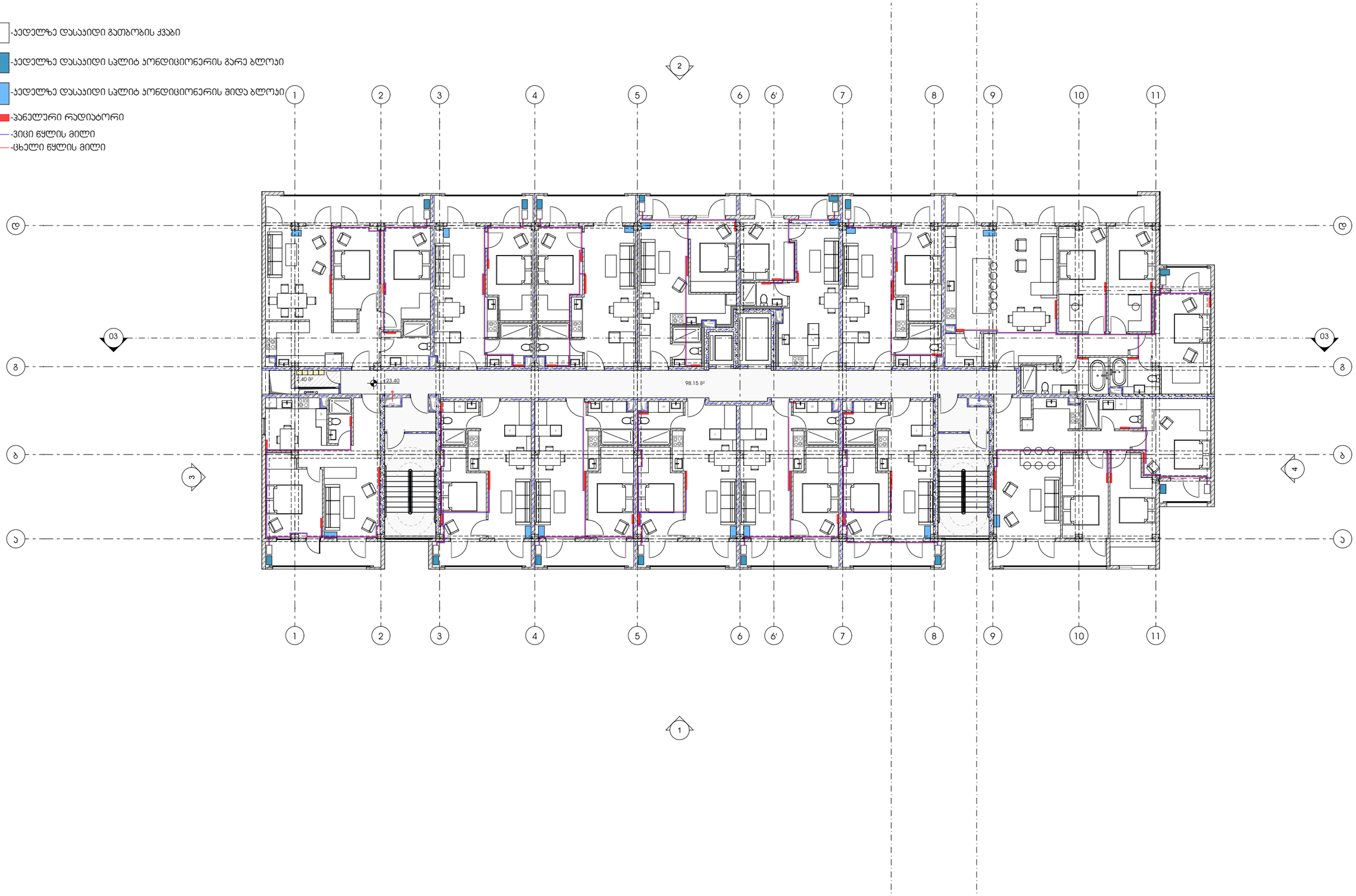


## ᲞᲠᲝᲔᲥᲢᲘ

ᲛᲠᲐᲕᲐᲚᲑᲘᲜᲘᲐᲜᲘ ᲡᲐᲪᲮᲝᲕᲠᲔᲑᲔᲚᲘ ᲡᲐᲮᲚᲘ

## ᲞᲠᲝᲔᲥᲢᲘᲡ ᲛᲘᲡᲐᲛᲐᲠᲗᲘ

ᲥᲐᲚᲐᲥᲘ ᲗᲑᲘᲚᲘᲡᲘ, ᲛᲐᲜᲓᲝᲠ ᲞᲔᲢᲔᲤᲘᲡ ᲥᲣᲩᲐ N48
ᲡᲐᲯᲐᲓᲐᲡᲢᲠᲝ ᲙᲝᲓᲘ - 01.17.10.002.432

## ᲜᲐᲮᲐᲖᲘᲡ ᲓᲐᲡᲐᲮᲔᲚᲔᲑᲐ

ᲤᲣᲠᲪᲔᲚᲘ

## ᲛᲐᲡᲨᲢᲐᲑᲘ

## ᲤᲝᲠᲛᲐᲢᲘ

A3

## ᲛᲗᲐᲕᲐᲠᲘ ᲐᲠᲥᲘᲢᲔᲥᲢᲝᲠᲘ

ᲡᲝᲤᲘᲝ ᲮᲝᲬᲐᲕᲐ

## ᲐᲠᲥᲘᲢᲔᲥᲢᲝᲠᲘ

odadezeen

-კედელზე დასაკიდი გათბობის ქვაბი

-კედელზე დასაკიდი სპლიტ კონდიციონერის გარე ბლოკი

-კედელზე დასაკიდი სპლიტ კონდიციონერის შიდა ბლოკი

-პანელური რადიატორი

-ცივი წყლის მილი

-ცხელი წყლის მილი

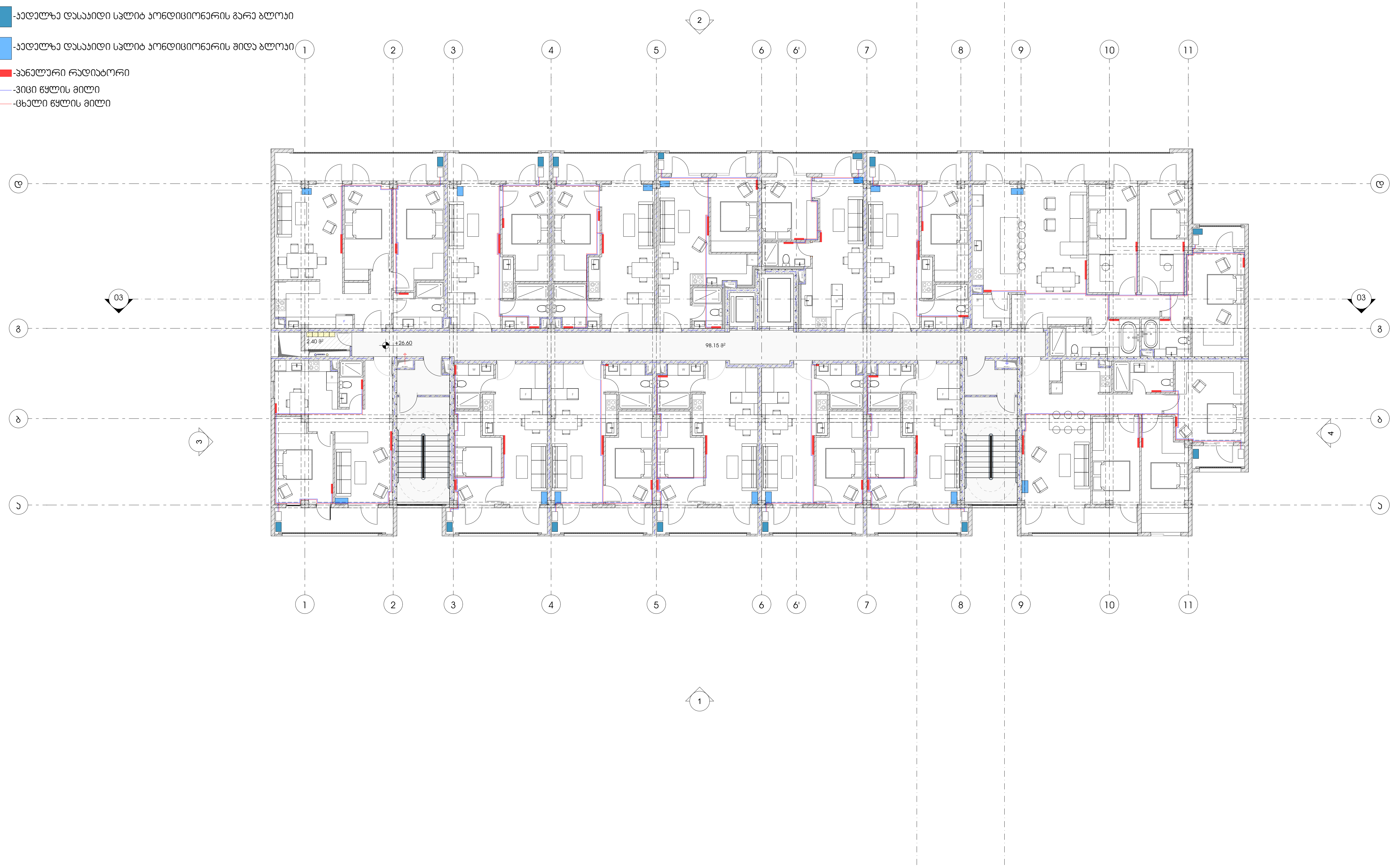


პროექტი

მრავალბინიანი საცხოვრებელი სახლი

პროექტის მისამართი

ქალაქი თბილისი, შანდორ პეტეფის ქუჩა N48
საკადასტრო კოდი - 01.17.10.002.432

ნახაზის დასახელება

ფურცელი

მასშტაბი

ფორმატი

A3

მთავარი არქიტექტორი

სოფიო ხოჯავა

არქიტექტორი

odadezeen

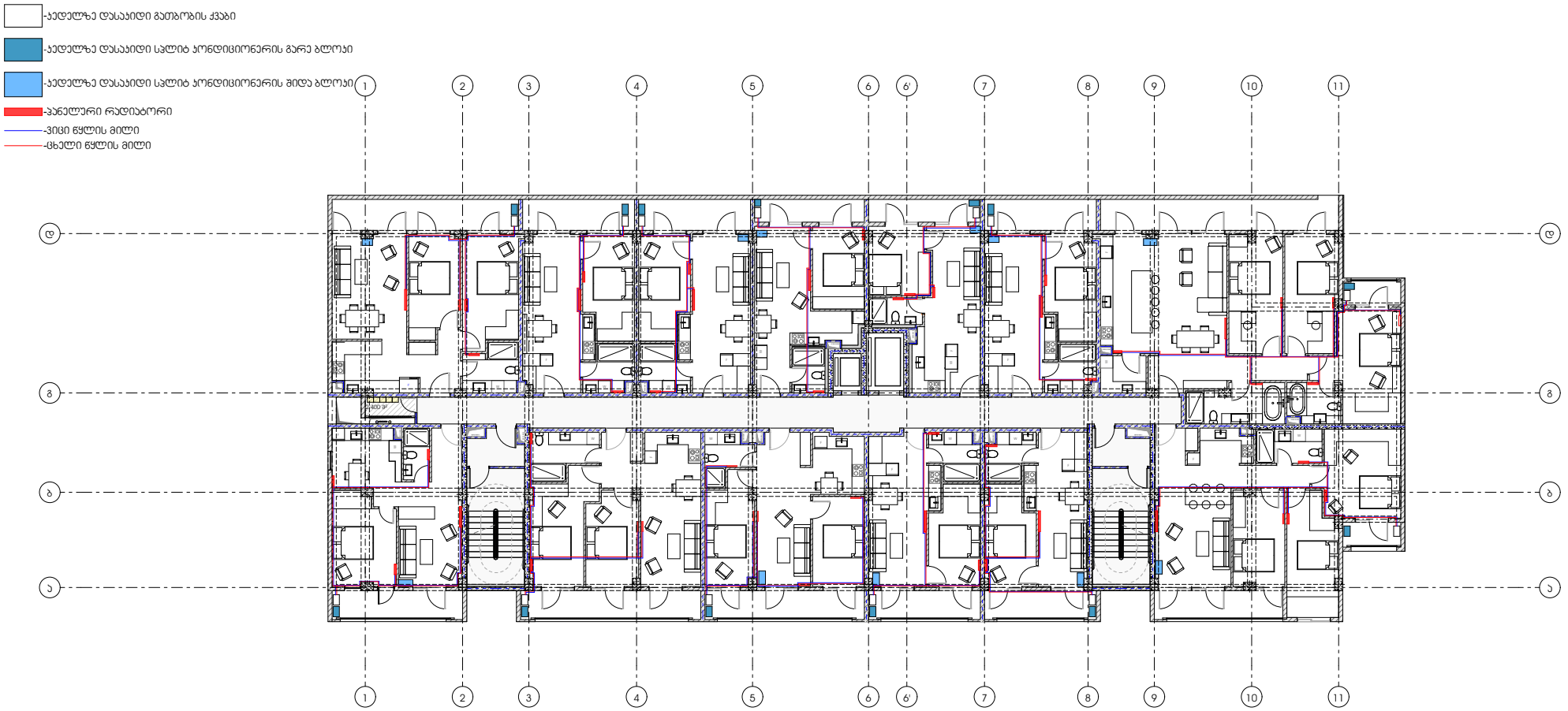


პროექტი

მრავალბინიანი საცხოვრებელი სახლი

პროექტის მისამართი

ქალაქი თბილისი, შანდორ პეტეფის ქუჩა N48
საკადასტრო კოდი - 01.17.10.002.432

ნახაზის დასახელება

ფურცელი

მასშტაბი

ფორმატი

A3

მთავარი არქიტექტორი

სოფიო ხოჯავა

არქიტექტორი

odadezeen

-ჯედელზე დასაყიდი გათბობის ქვაბი

-ჯედელზე დასაყიდი სპლიტ კონდიციონერის გარე ბლოკი

-ჯედელზე დასაყიდი სპლიტ კონდიციონერის შიდა ბლოკი

-პანელური რადიატორი

-ვიცი წყლის მილი

-ცხელი წყლის მილი

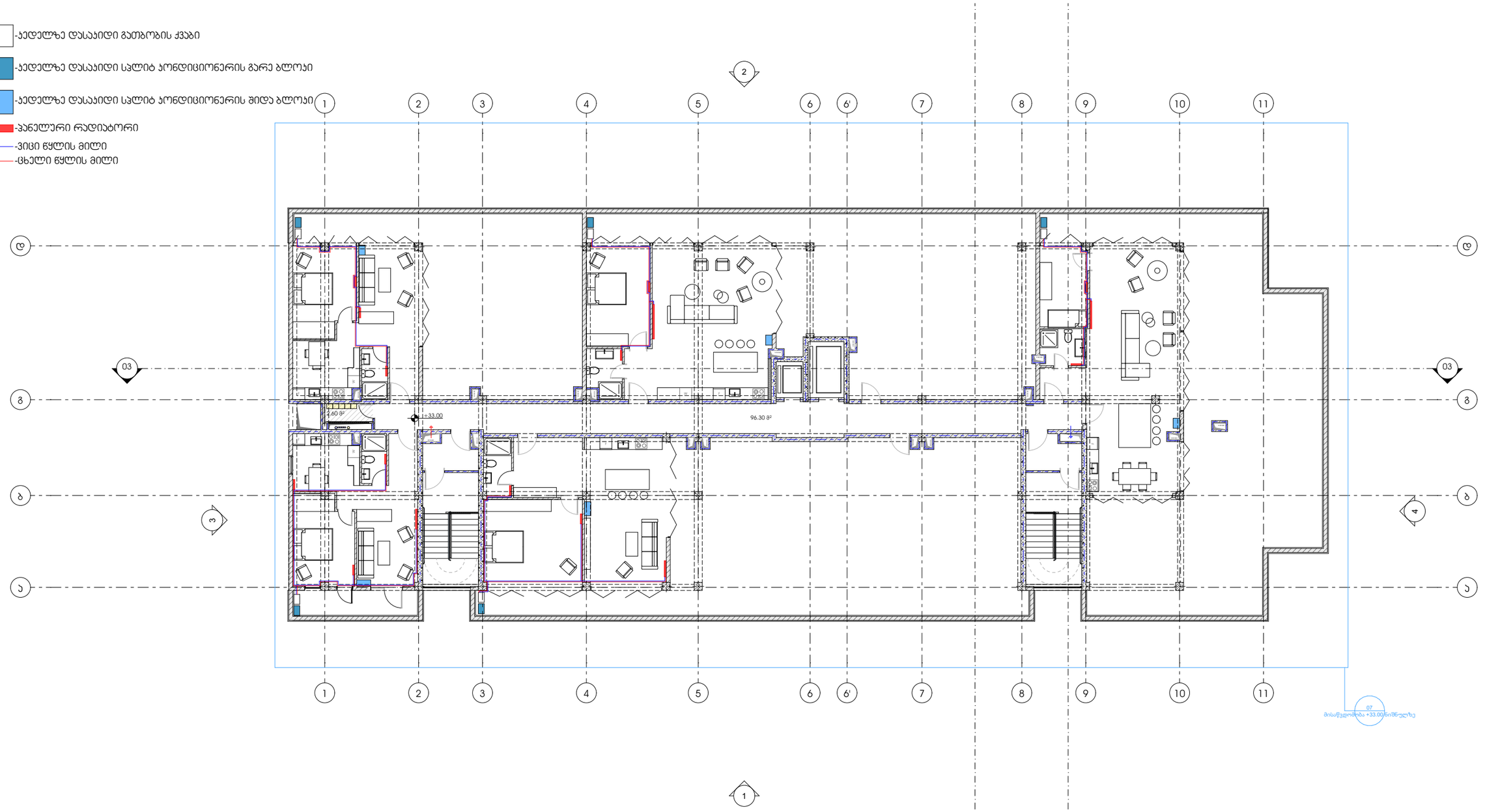


## პროექტი

მრავალბინიანი საცხოვრებელი სახლი

## პროექტის მისამართი

ქალაქი თბილისი, მანდორ პეტეფის ქუჩა N48
საკადასტრო კოდი - 01.17.10.002.432

## ნახაზის დასახელება

ფურცელი

## მასშტაბი

ფორმატი

A3

## მთავარი არქიტექტორი

სოფიო ხოჯავა

არქიტექტორი

odadezeen

# მრავალბინიანი საცხოვრებელი სახლი

ელექტრობა

მისამართი: ქალაქი თბილისი, შანდორ პეტეფის ქუჩა N48
საკადასტრო კოდი - 01.17.10.002.432

2022

საცხოვრებელ ბინებში ელექტროობის მოწყობა ინდივიდუალურია და დამოკიდებულია
უშუალოდ მესაკუთრის სურვილზე. ხოლო, სადარბაზოში, პარკინგზე, კომერციულ ფართში და
კიბის უჯრედში წარმოდგენილია ელექტროობის მოწყობის სქემა ასევე წარმოდგენილია
საცხოვრებელ ბინებში ელექტრო გამანაწილებელი ფარის განთავსების ადგილები.

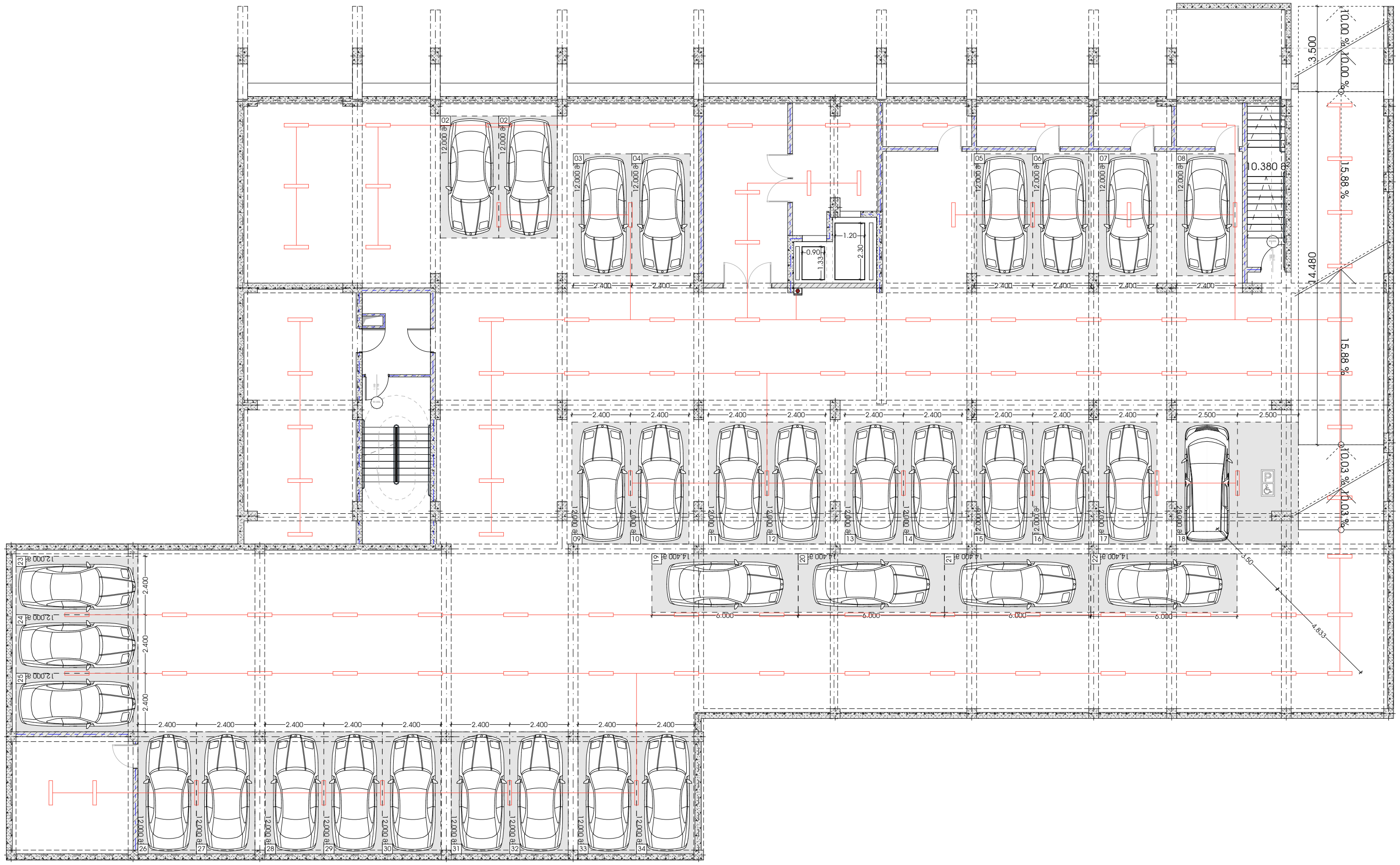


პროექტი

მრავალბინიანი საცხოვრებელი სახლი

პროექტის მისამართი

ქალაქი თბილისი, შანდორ პეტეფის ქუჩა N48
საკადასტრო კოდი - 01.17.10.002.432

ნახაზის დასახელება

ფურცელი

მასშტაბი

ფორმატი

A3

მთავარი არქიტექტორი

სოფიო ხოჯავა

არქიტექტორი

odadezeen

საცხოვრებელ ბინებში ელექტროობის მოწყობა ინდივიდუალურია და დამოკიდებულია უშუალოდ მესაკუთრის სურვილზე. ხოლო, სადარბაზოში, პარკინგზე, კომერციულ ფართში და კიბის უჯრედში წარმოდგენილია ელექტროობის მოწყობის სქემა ასევე წარმოდგენილია საცხოვრებელ ბინებში ელექტრო გამანაწილებელი ფარის განთავსების ადგილები.

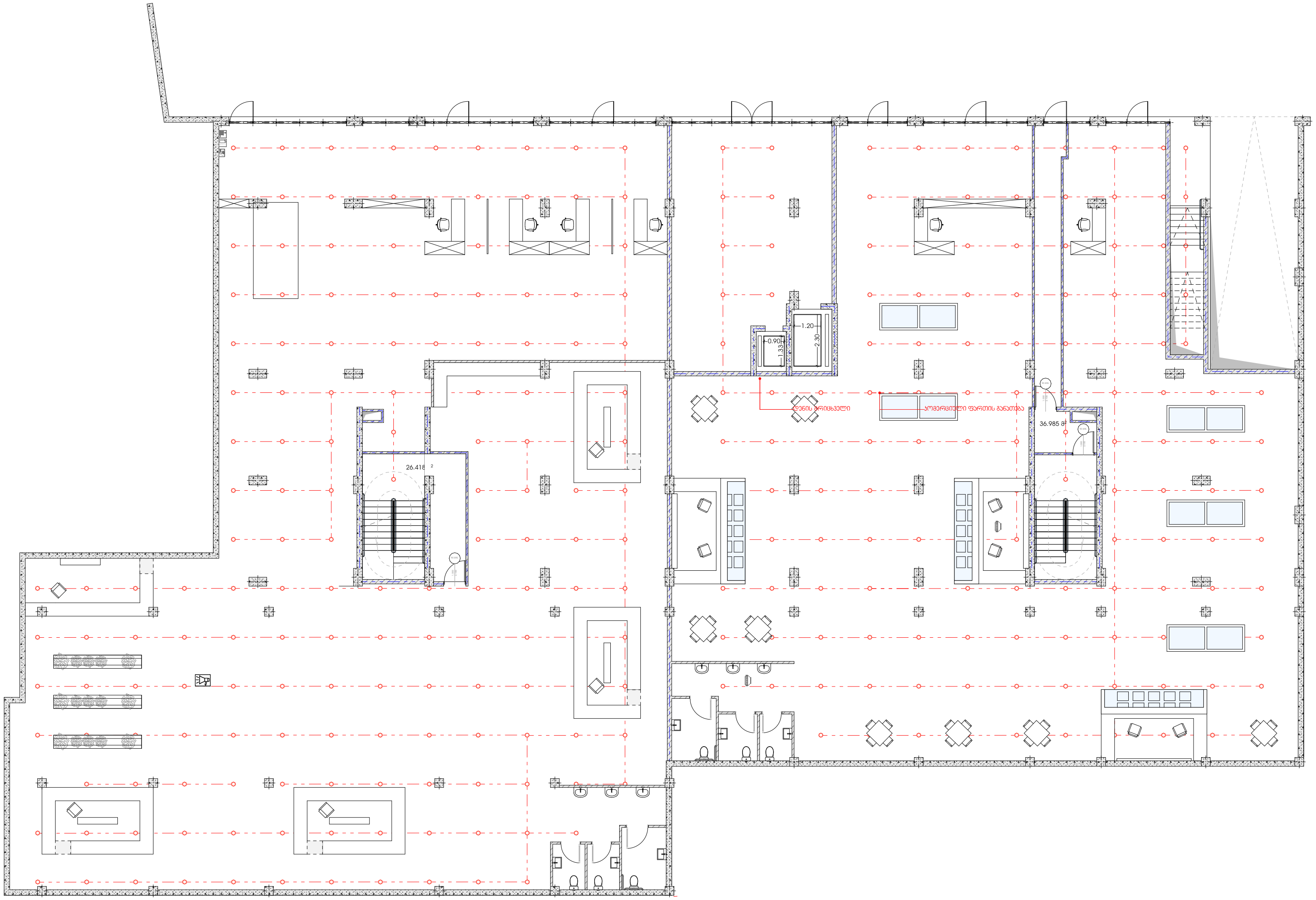


| | | | |
|---|---|---|---|
| პროექტი | ნახაზის დასახელება | მასშტაბი | მთავარი არქიტექტორი |
| მრავალბინიანი საცხოვრებელი სახლი | | | სოფიო ხოჯავა |
| პროექტის მისამართი | ფურცელი | ფორმატი | არქიტექტორი |
| ქალაქი თბილისი, შანდორ პეტეფის ქუჩა N48<br>საკადასტრო კოდი - 01.17.10.002.432 | | A3 | odadezeen |

სცხოვრებელ ბინებში ელექტროობის მოწყობა ინდივიდუალურია და დამოკიდებულია უფასოდ მისაწვდომის სერვისზე. ხოლო, სადარბაზოში, პარკინგზე, კომერციულ ფართში და პბის უჯრედში ნარმოდგენილია ელექტროობის მოწყობის სქემა ასევე ნარმოდგენილია სცხოვრებელ ბინებში ელექტრო გამანაწილებელი ფარის განთავსების ადგილები.

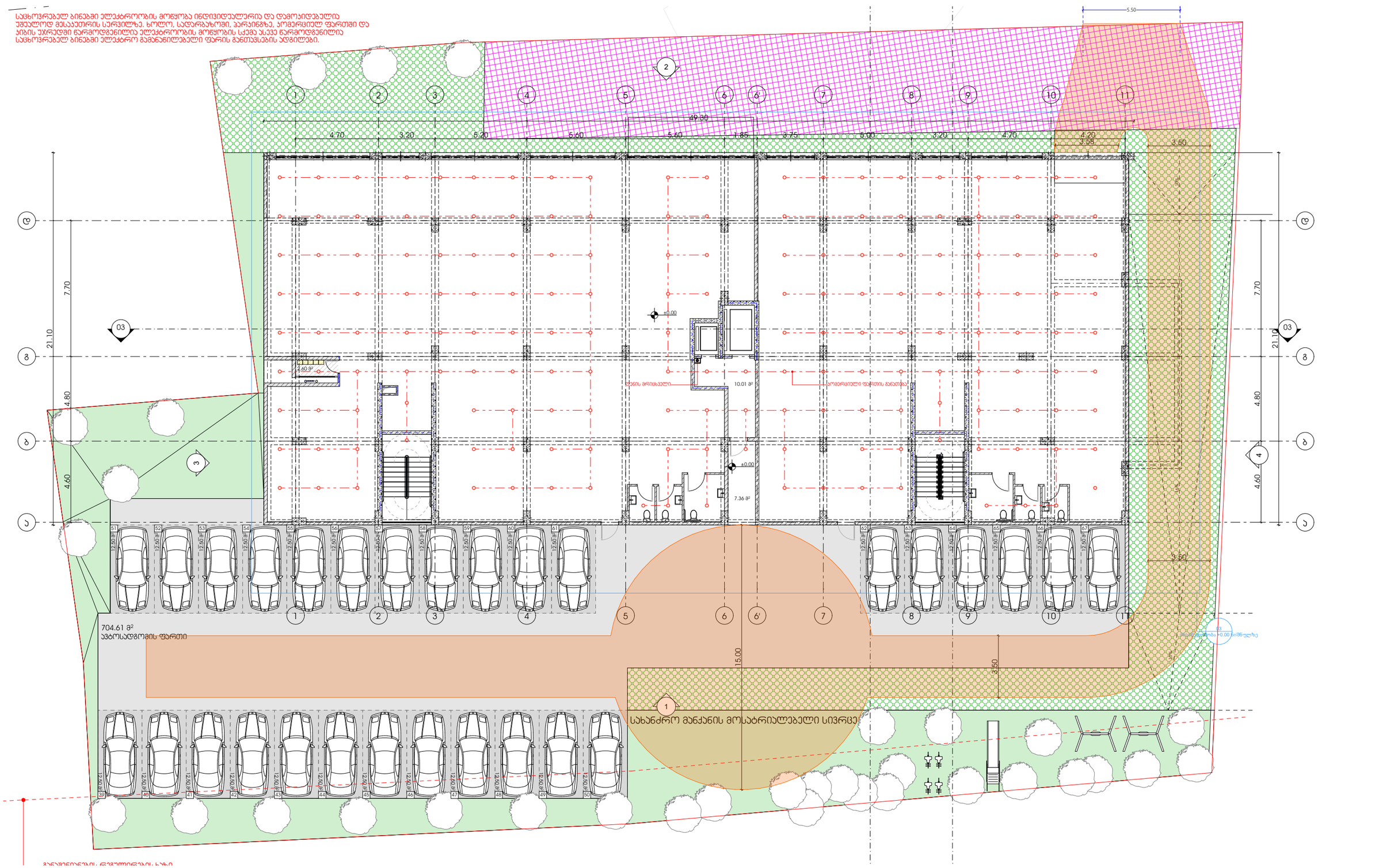


პროექტი

მრავალბინიანი საცხოვრებელი სახლი

პროექტის მისამართი

ქალაქი თბილისი, მანდორ პეტეფის ქუჩა N48
საკადასტრო კოდი - 01.17.10.002.432

ნახაზის დასახელება

ფურცელი

მასშტაბი

ფორმატი

A3

მთავარი არქიტექტორი

სოფიო ხოჯავა

არქიტექტორი

odadezeen

საცხოვრებელ ბინებში ელექტროობის მოწყობა ინდივიდუალურია და დამოუკიდებელია უფასოდ მესაკუთრის სერვილზე. ხოლო, სადარბაზოში, პარკინგზე, კომერციულ ფართში და პბის უარედში ნარომოდგენილია ელექტროობის მოწყობის სქემა ასევე ნარმოდგენილია საცხოვრებელ ბინებში ელექტრო გამანაწილებელი ფარის განთავსების ადგილები.

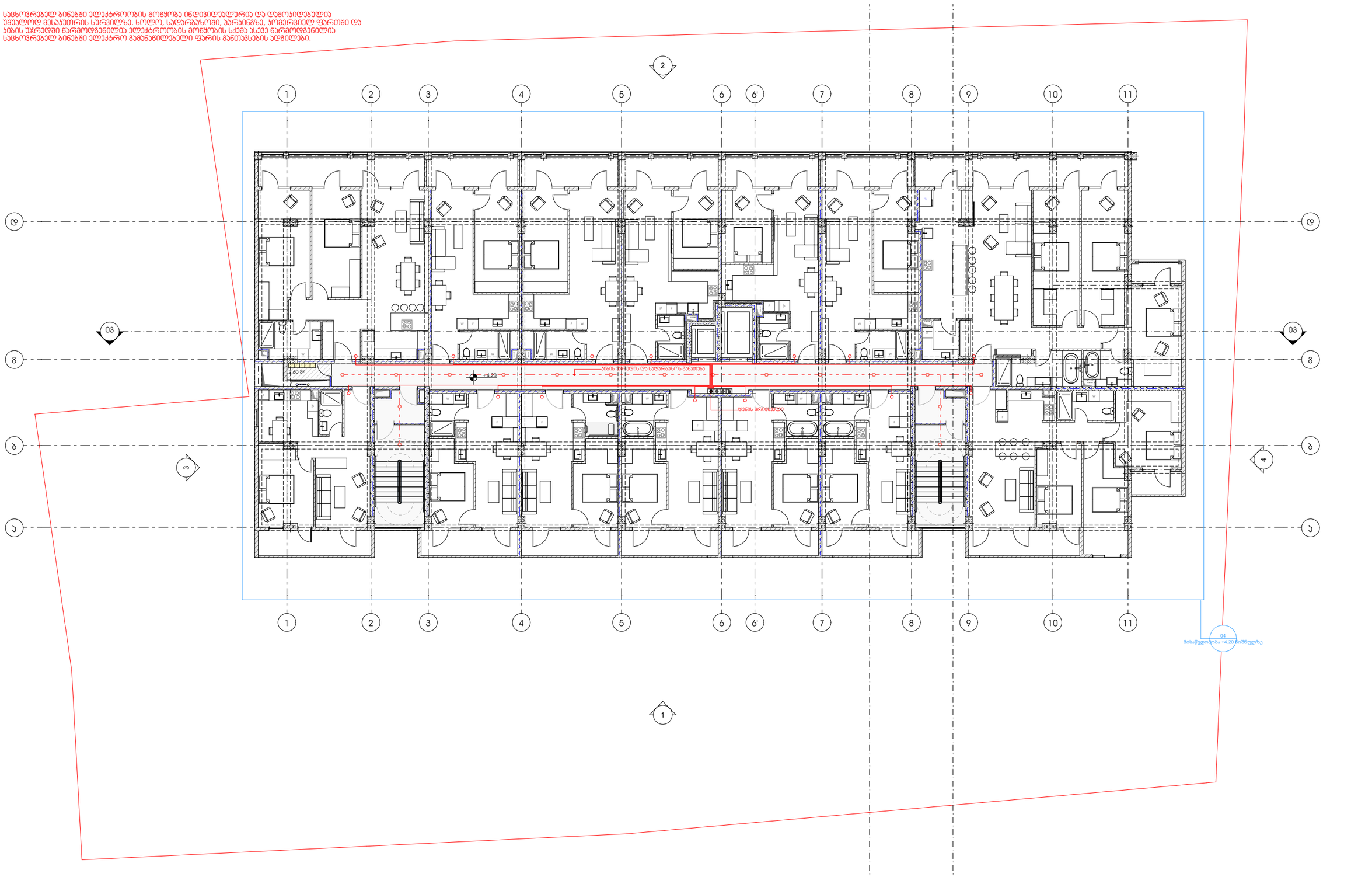


## პროექტი

მრავალბინიანი საცხოვრებელი სახლი

## პროექტის მისამართი

ქალაქი თბილისი, შანდორ პეტეფის ქუჩა N48
საკადასტრო კოდი - 01.17.10.002.432

## ნახაზის დასახელება

ფურცელი

## მასშტაბი

## ფორმატი

A3

## მთავარი არქიტექტორი

სოფიო ხოჯავა

არქიტექტორი

odadezeen

საცხოვრებელ ბინებში ელექტროობის მოწყობა ინდივიდუალურია და დამოუკიდებელია
უმეალოდ მესაკუთრის სურვილზე. ხოლო, სადარბაზოში, პარკინგზე, კომერციულ ფართში და
პბის უარედში ნარომდგენილია ელექტროობის მოწყობის სქემა ასევე ნარომდგენილია
საცხოვრებელ ბინებში ელექტრო გამანაწილებელი ფარის განთავსების ადგილები.

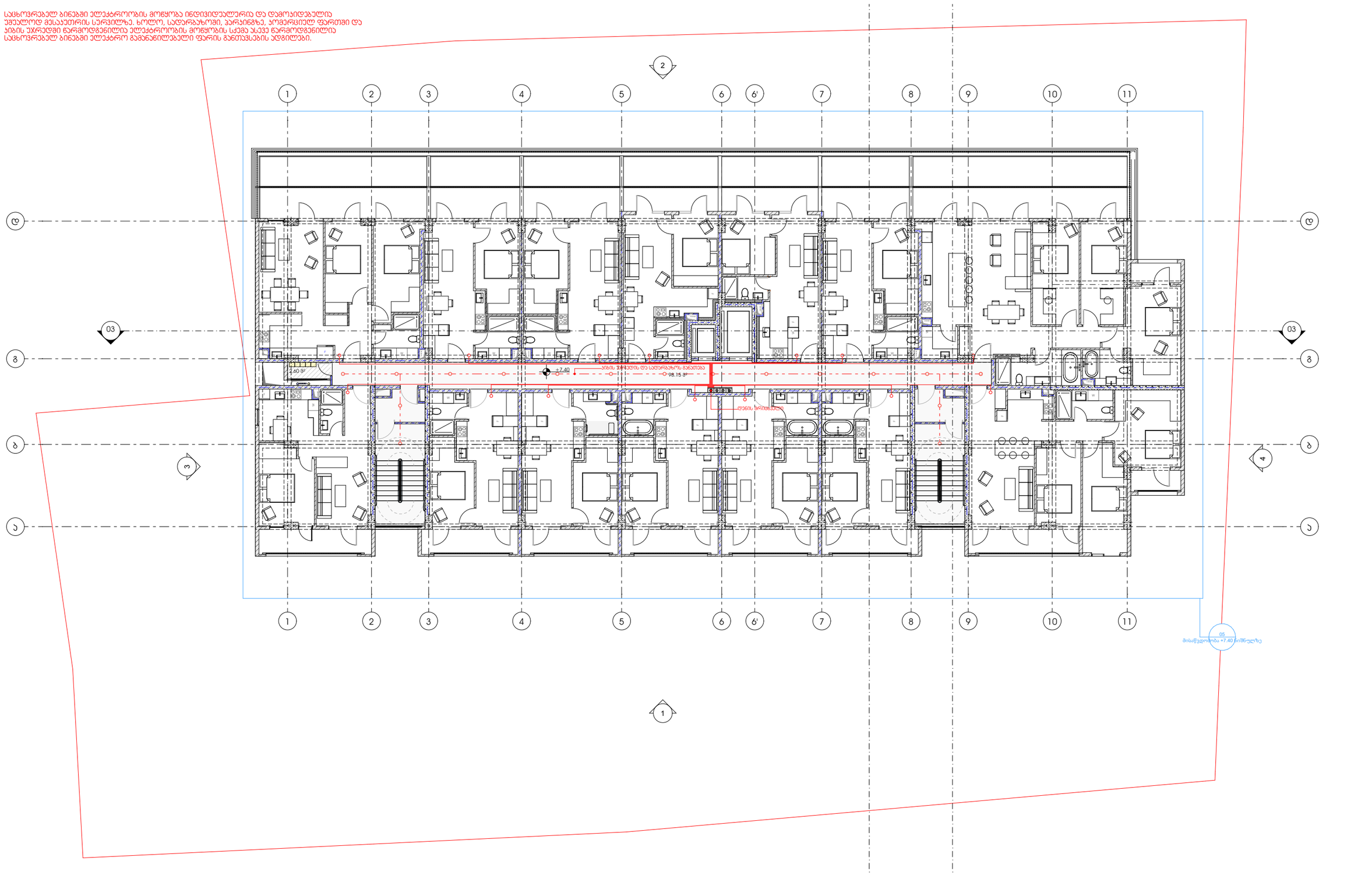


## პროექტი

მრავალბინიანი საცხოვრებელი სახლი

## პროექტის მისამართი

ქალაქი თბილისი, შანდორ პეტეფის ქუჩა N48
საკადასტრო კოდი - 01.17.10.002.432

## ნახაზის დასახელება

## ფურცელი

## მასშტაბი

## ფორმატი

A3

## მთავარი არქიტექტორი

სოფიო ხოჯავა

## არქიტექტორი

odadezeen

საცხოვრებელ ბინებში ელექტროობის მოწყობა ინდივიდუალურია და დამოკიდებულია უშუალოდ მესაკუთრის სურვილზე. ხოლო, სადარბაზოში, პარკინგზე, პომერციულ ფართში და ეზოს უკრედში ნარმოდგენილია ელექტროობის მოწყობის სქემა ასევე ნარმოდგენილია საცხოვრებელ ბინებში ელექტრო გამანაწილებელი ფარის განთავსების ადგილები.

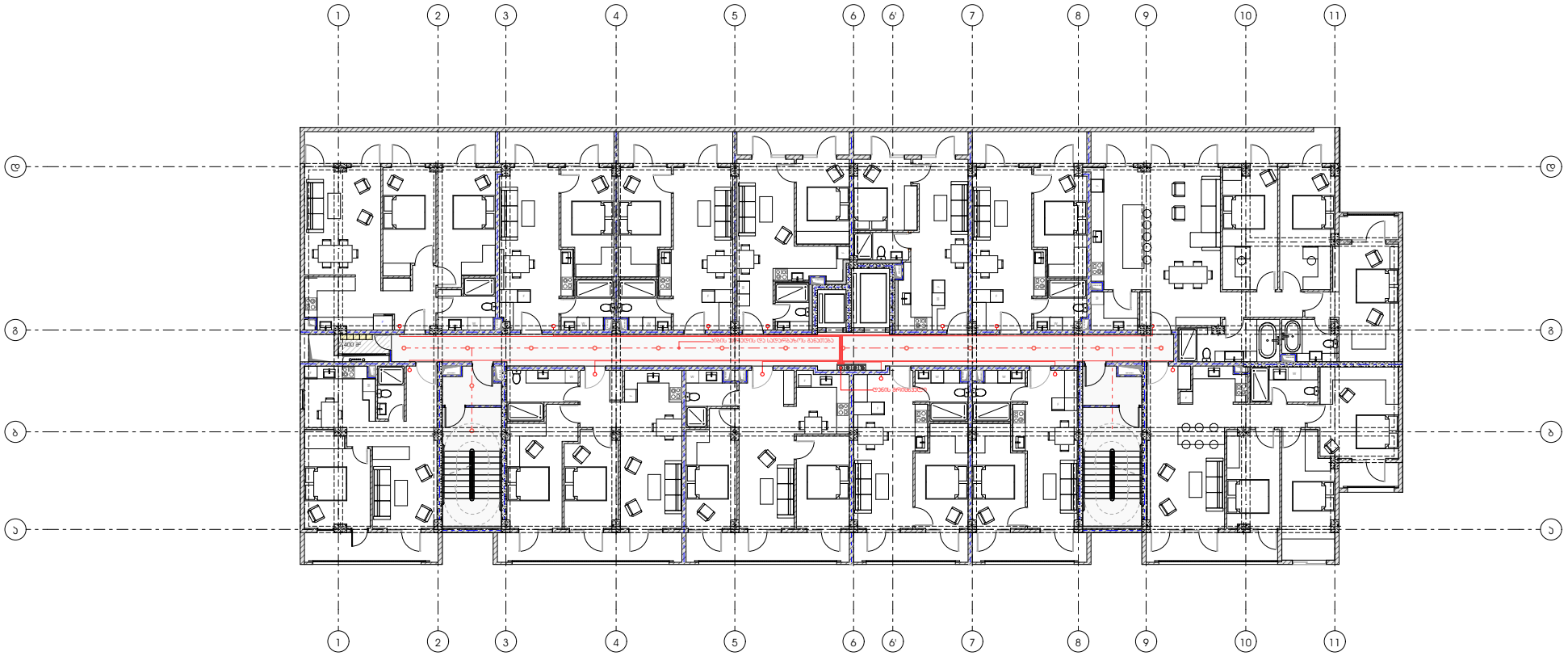


პროექტი

მრავალბინიანი საცხოვრებელი სახლი

პროექტის მისამართი

ქალაქი თბილისი, შანდორ პეტეფის ქუჩა N48
საკადასტრო კოდი - 01.17.10.002.432

ნახაზის დასახელება

ფურცელი

მასშტაბი

ფორმატი

A3

მთავარი არქიტექტორი

სოფიო ხოჯავა

არქიტექტორი

odadezeen

საცხოვრებელ ბინებში ელექტროობის მოწყობა ინდივიდუალურია და დამოუკიდებელია უფასოდ მესაკუთრის სერვილზე. ხოლო, სადარბაზოში, პარკინგზე, კომერციულ ფართში და პბის უარედში ნარმოდგენილია ელექტროობის მოწყობის სქემა ასევე ნარმოდგენილია საცხოვრებელ ბინებში ელექტრო გამანაწილებელი ფარის განთავსების ადგილები.

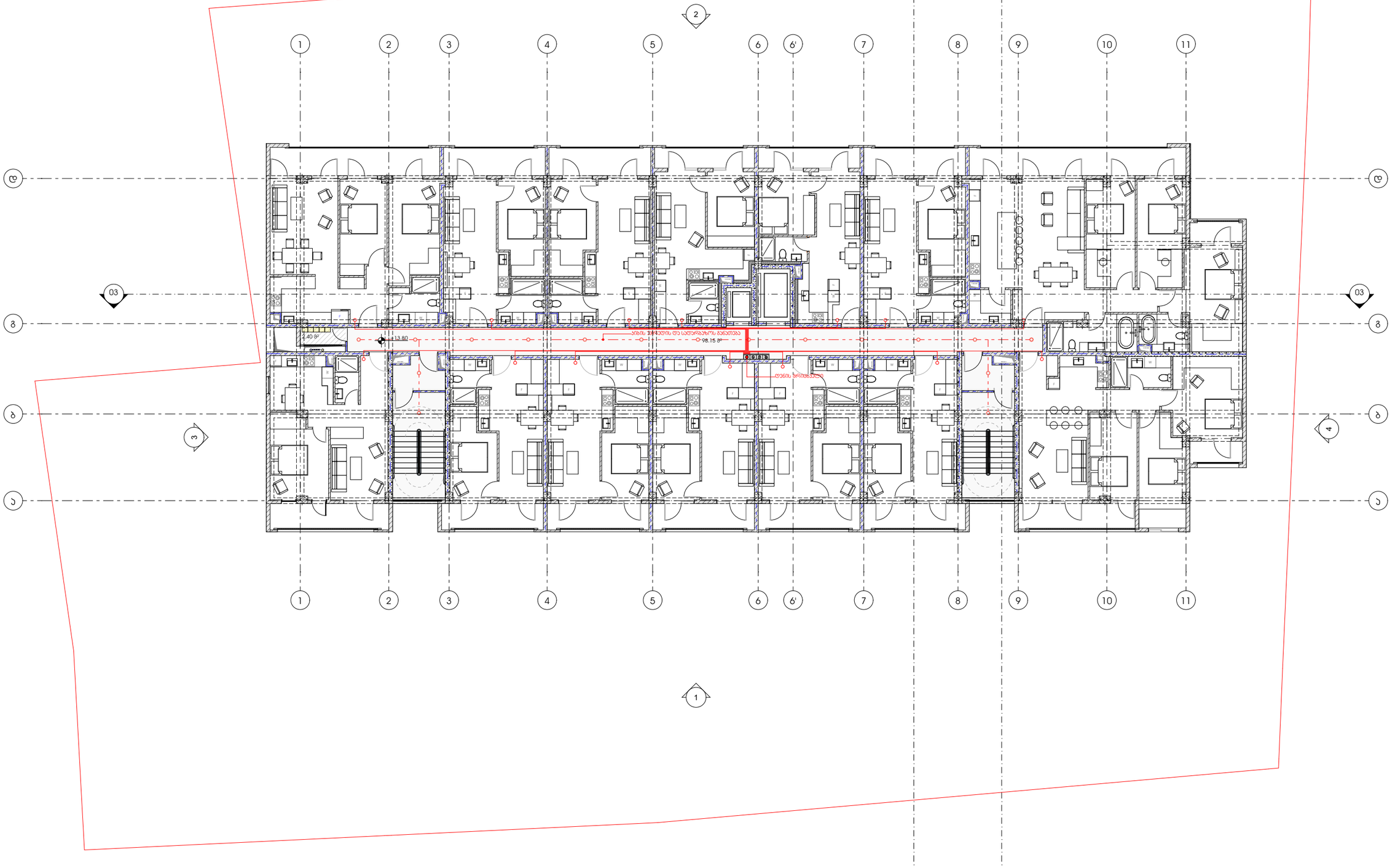


## პროექტი

მრავალბინიანი საცხოვრებელი სახლი

## პროექტის მისამართი

ქალაქი თბილისი, შანდორ პეტეფის ქუჩა N48
საკადასტრო კოდი - 01.17.10.002.432

## ნახაზის დასახელება

ფურცელი

## მასშტაბი

ფორმატი

A3

## მთავარი არქიტექტორი

სოფიო ხოჯავა

არქიტექტორი

odadezeen

საცხოვრებელ ბინებში ელექტროობის მოწყობა ინდივიდუალურია და დამოკიდებულია უშუალოდ მესაკუთრის სურვილზე. ხოლო, სადარბაზოში, პარკინგზე, პომერციულ ფართში და ეზოს უკრედში ნარმოდგენილია ელექტროობის მოწყობის სქემა ასევე ნარმოდგენილია საცხოვრებელ ბინებში ელექტრო გამანაწილებელი ფარის განთავსების ადგილები.

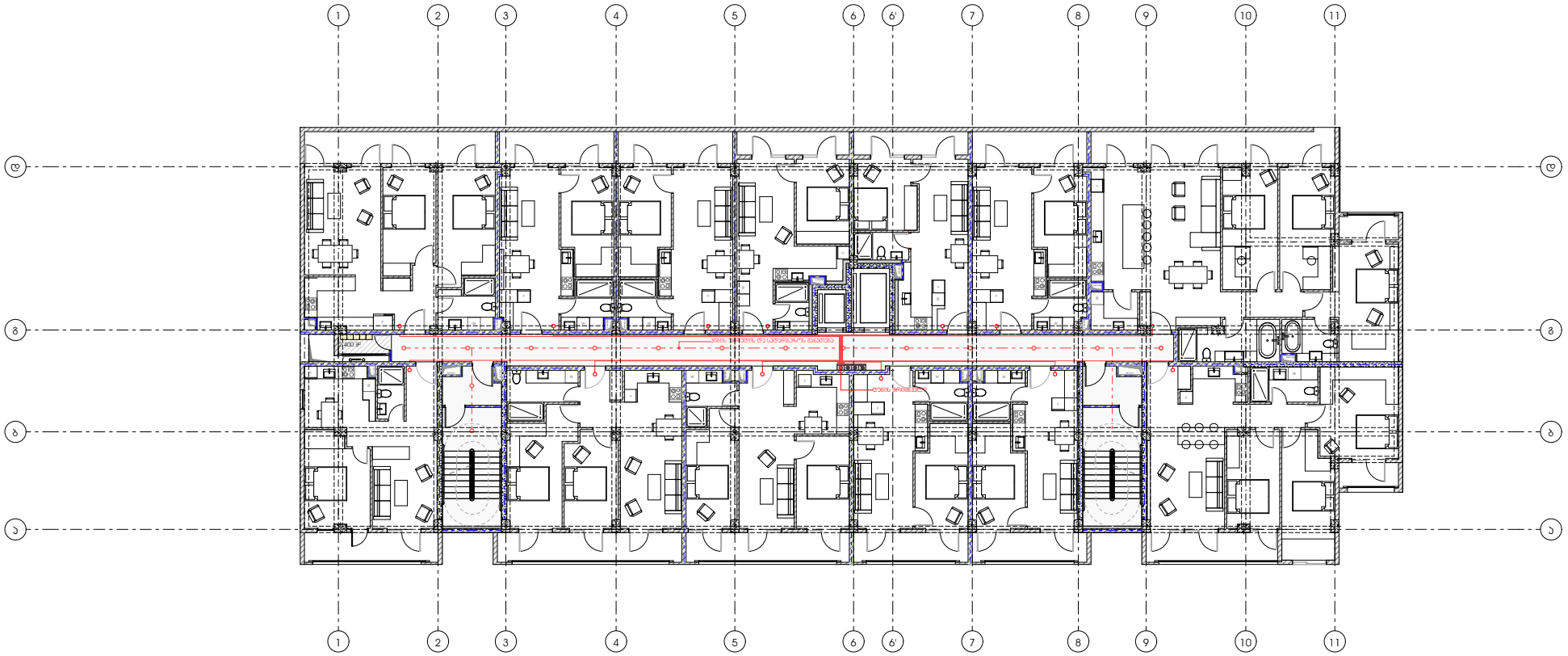


პროექტი

მრავალბინიანი საცხოვრებელი სახლი

პროექტის მისამართი

ქალაქი თბილისი, შანდორ პეტეფის ქუჩა N48
საკადასტრო კოდი - 01.17.10.002.432

ნახაზის დასახელება

ფურცელი

მასშტაბი

ფორმატი

A3

მთავარი არქიტექტორი

სოფიო ხოჯავა

არქიტექტორი

odadezeen

საცხოვრებელ ბინებში ელექტროობის მოწყობა ინდივიდუალურია და დამოკიდებულია უშუალოდ მესაკუთრის სურვილზე. ხოლო, სადარბაზოში, პარკინგზე, პომერციულ ფართში და ეზოს უკრედში ნარმოდგენილია ელექტროობის მოწყობის სქემა ასევე ნარმოდგენილია საცხოვრებელ ბინებში ელექტრო გამანაწილებელი ფარის განთავსების ადგილები.

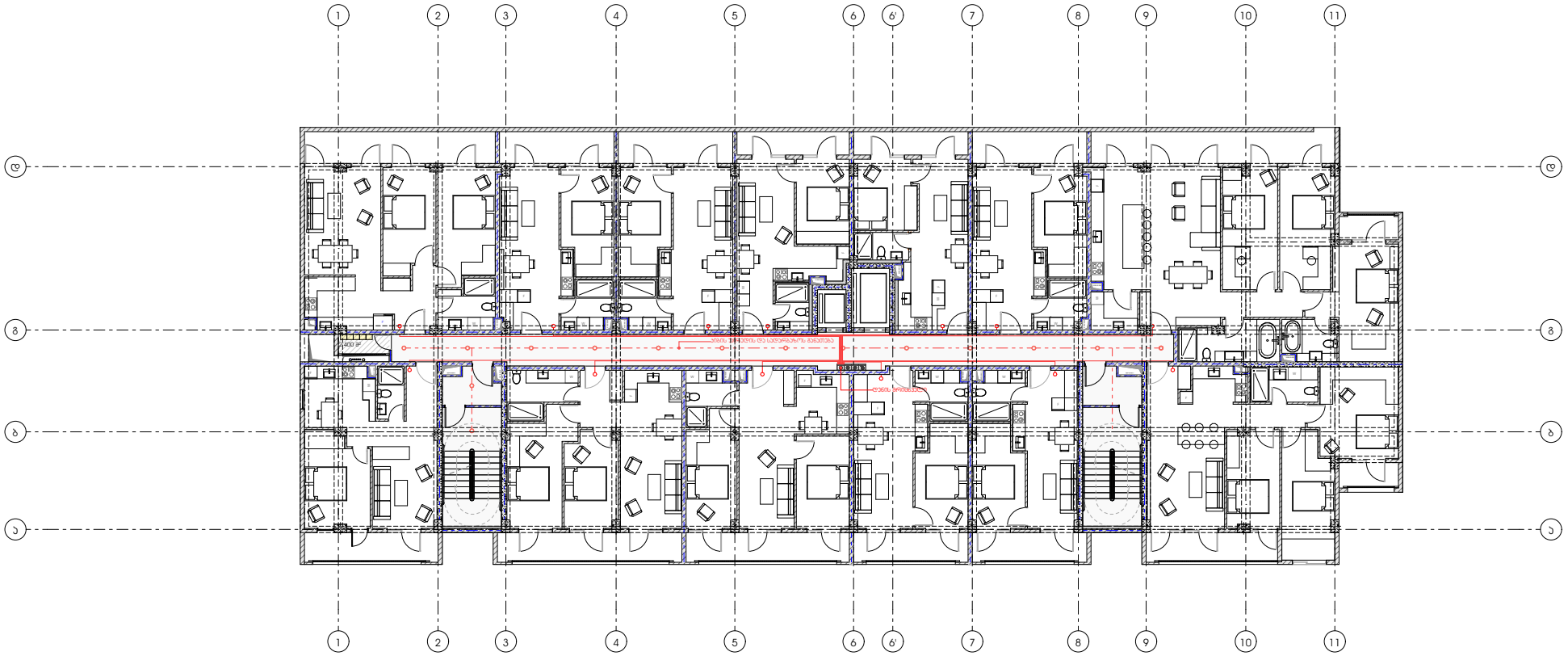


პროექტი

მრავალბინიანი საცხოვრებელი სახლი

პროექტის მისამართი

ქალაქი თბილისი, შანდორ პეტეფის ქუჩა N48
საკადასტრო კოდი - 01.17.10.002.432

ნახაზის დასახელება

ფურცელი

მასშტაბი

ფორმატი

A3

მთავარი არქიტექტორი

სოფიო ხოჯავა

არქიტექტორი

odadezeen

საცხოვრებელ ბინებში ელექტროობის მოწყობა ინდივიდუალურია და დამოუკიდებელია უფასოდ მესაკუთრის სერვისზე. ხოლო, სადარბაზოში, პარკინგზე, კომერციულ ფართში და ბინის უარედში ნარმოდგენილია ელექტროობის მოწყობის სქემა ასევე ნარმოდგენილია საცხოვრებელ ბინებში ელექტრო გამანაწილებელი ფარის განთავსების ადგილები.

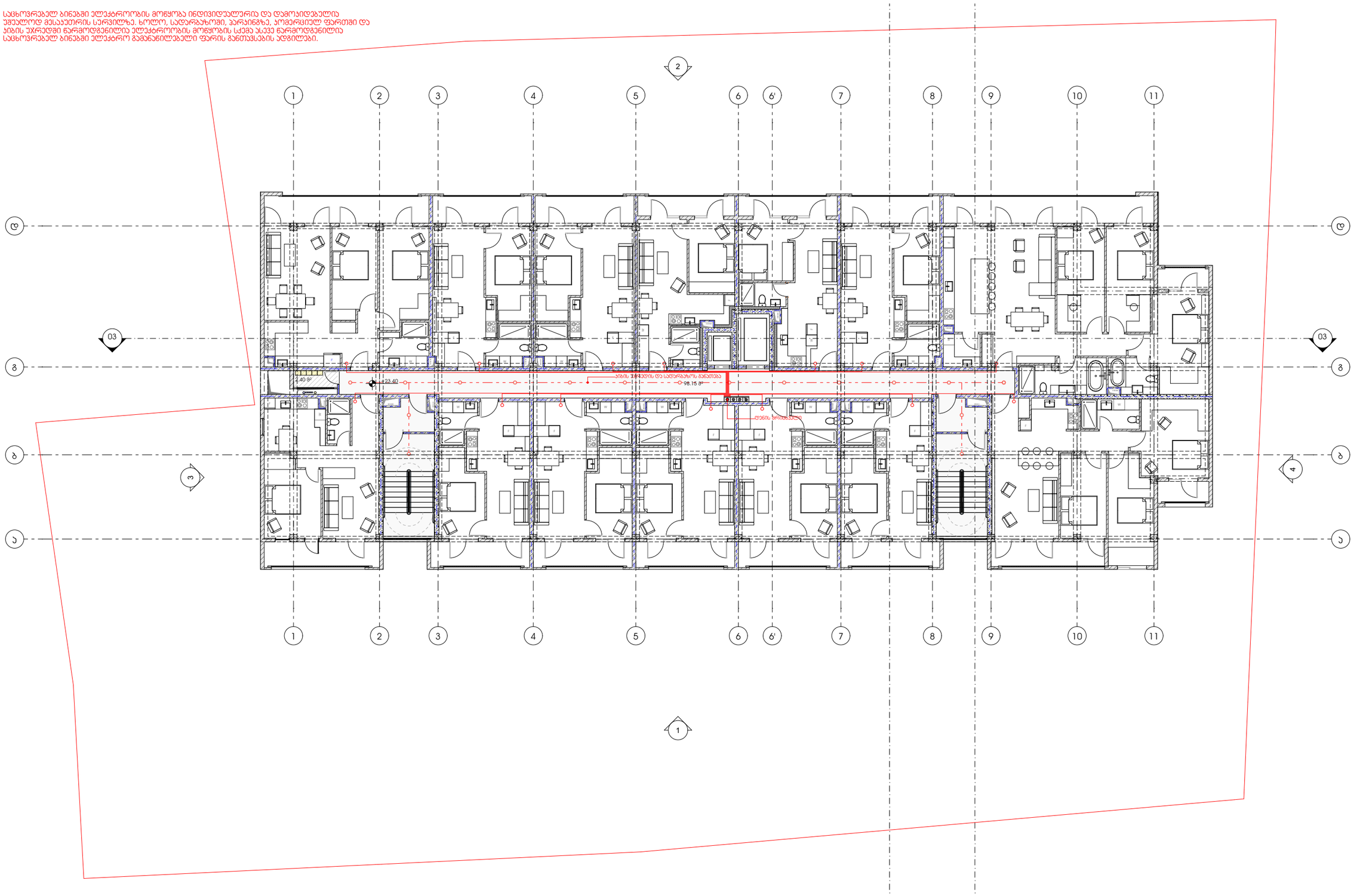


პროექტი

მრავალბინიანი საცხოვრებელი სახლი

პროექტის მისამართი

ქალაქი თბილისი, შანდორ პეტეფის ქუჩა N48
საკადასტრო კოდი - 01.17.10.002.432

ნახაზის დასახელება

ფურცელი

მასშტაბი

ფორმატი

A3

მთავარი არქიტექტორი

სოფიო ხოჯავა

არქიტექტორი

odadezeen

საცხოვრებელ ბინებში ელექტროობის მოწყობა ინდივიდუალურია და დამოუკიდებელია უშუალოდ მესაკუთრის სურვილზე. ხოლო, სადარბაზოში, პარკინგზე, კომერციულ ფართში და პბის უარედში ნარმოდგენილია ელექტროობის მოწყობის სქემა ასევე ნარმოდგენილია საცხოვრებელ ბინებში ელექტრო გამანაწილებელი ფარის განთავსების ადგილები.

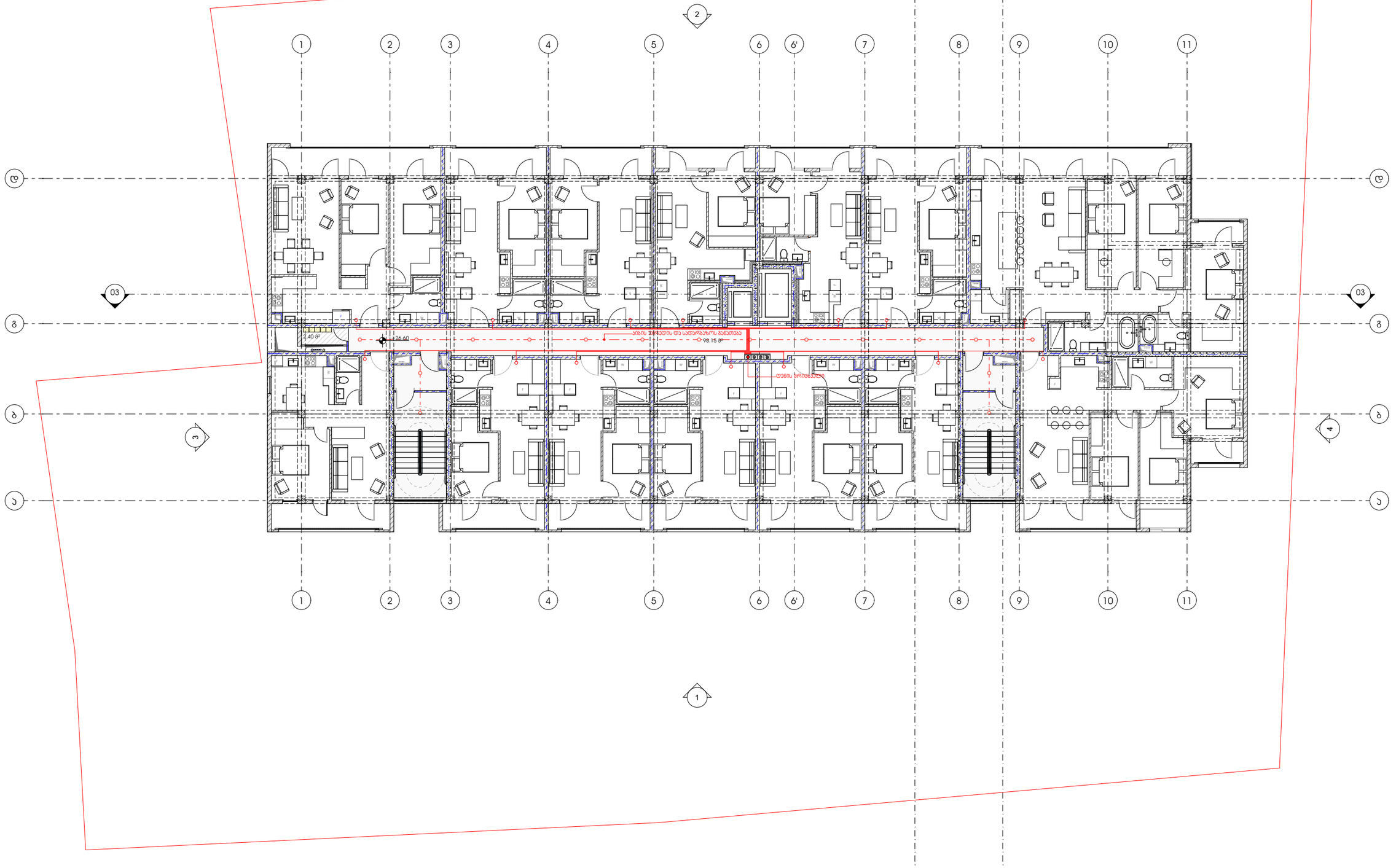


პროექტი

მრავალბინიანი საცხოვრებელი სახლი

პროექტის მისამართი

ქალაქი თბილისი, შანდორ პეტეფის ქუჩა N48
საკადასტრო კოდი - 01.17.10.002.432

ნახაზის დასახელება

ფურცელი

მასშტაბი

ფორმატი

A3

მთავარი არქიტექტორი

სოფიო ხოჯავა

არქიტექტორი

odadezeen

საცხოვრებელ ბინებში ელექტროობის მოწყობა ინდივიდუალურია და დამოუკიდებელია
უშუალოდ მესაკუთრის სურვილზე. ხოლო, სადარბაზოში, პარკინგზე, კომერციულ ფართში და
პბის უარედში ნარომოდგენილია ელექტროობის მოწყობის სქემა ასევე ნარომოდგენილია
საცხოვრებელ ბინებში ელექტრო გამანაწილებელი ფარის განთავსების ადგილები.

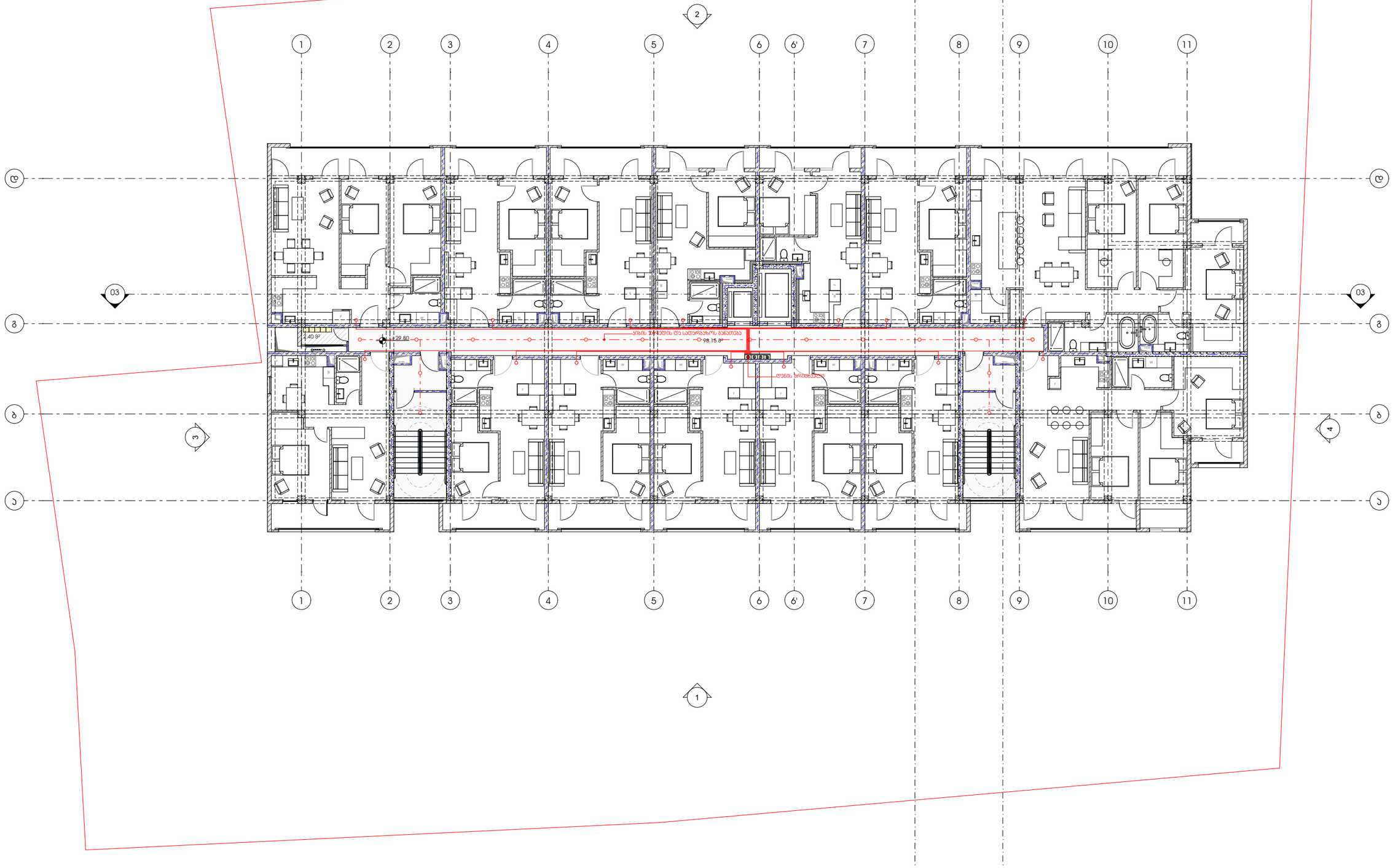


პროექტი

მრავალბინიანი საცხოვრებელი სახლი

პროექტის მისამართი

ქალაქი თბილისი, შანდორ პეტეფის ქუჩა N48
საკადასტრო კოდი - 01.17.10.002.432

ნახაზის დასახელება

ფურცელი

მასშტაბი

ფორმატი

A3

მთავარი არქიტექტორი

სოფიო ხოჯავა

არქიტექტორი

odadezeen

საცხოვრებელ ბინებში ელექტროობის მოწყობა ინდივიდუალურია და დამოკიდებულია უშუალოდ მესაკუთრის სურვილზე. ხოლო, სადარბაზოში, პარკინგზე, პომერციულ ფართში და ეზოს უკრედში ნარმოდგენილია ელექტროობის მოწყობის სქემა ასევე ნარმოდგენილია საცხოვრებელ ბინებში ელექტრო გამანაწილებელი ფარის განთავსების ადგილები.

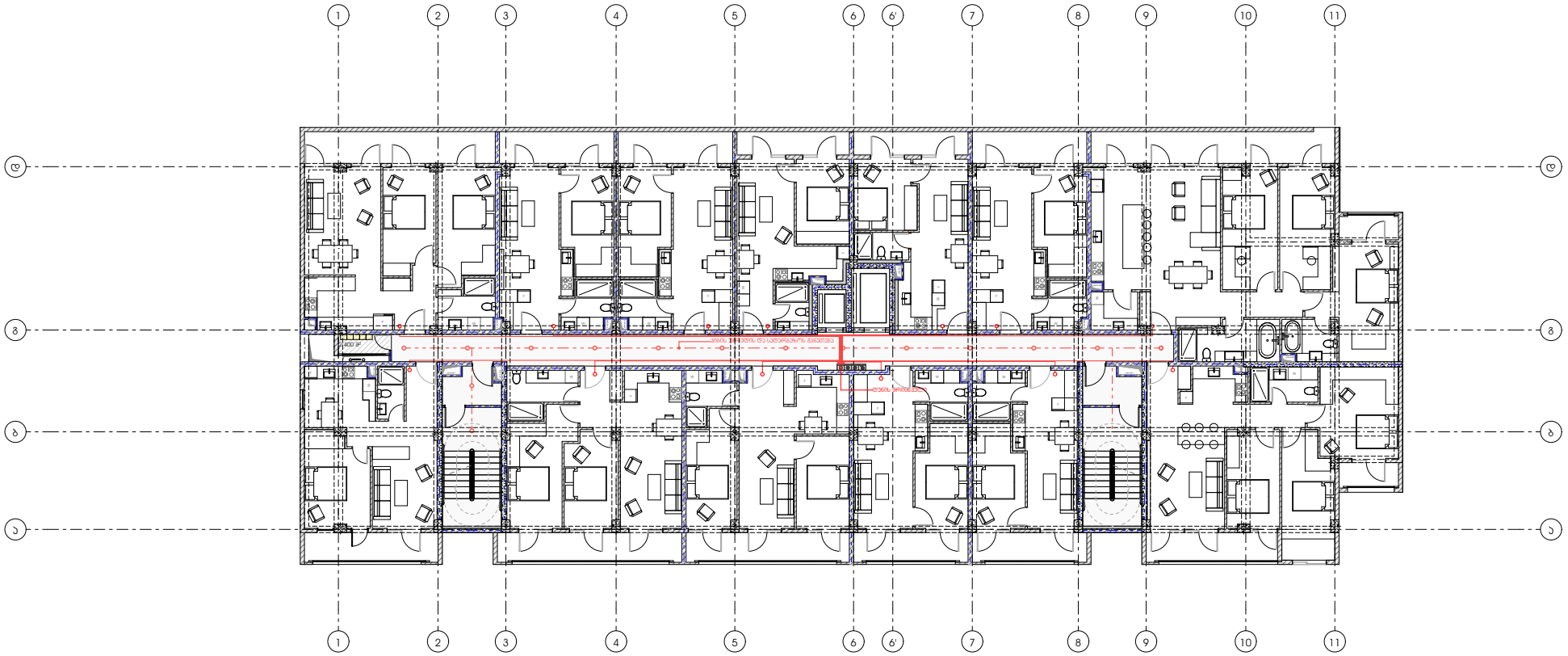


პროექტი

მრავალბინიანი საცხოვრებელი სახლი

პროექტის მისამართი

ქალაქი თბილისი, შანდორ პეტეფის ქუჩა N48
საკადასტრო კოდი - 01.17.10.002.432

ნახაზის დასახელება

ფურცელი

მასშტაბი

ფორმატი

A3

მთავარი არქიტექტორი

სოფიო ხოჯავა

არქიტექტორი

odadezeen

საცხოვრებელ ბინებში ელექტროობის მოწყობა ინდივიდუალურია და დამოკიდებულია
უშუალოდ მესაკუთრის სურვილზე. ხოლო, სადარბაზოში, პარკინგზე, კომერციულ ფართში და
კიბის უჯრედში წარმოდგენილია ელექტროობის მოწყობის სქემა ასევე წარმოდგენილია
საცხოვრებელ ბინებში ელექტრო გამანაწილებელი ფარის განთავსების ადგილები.

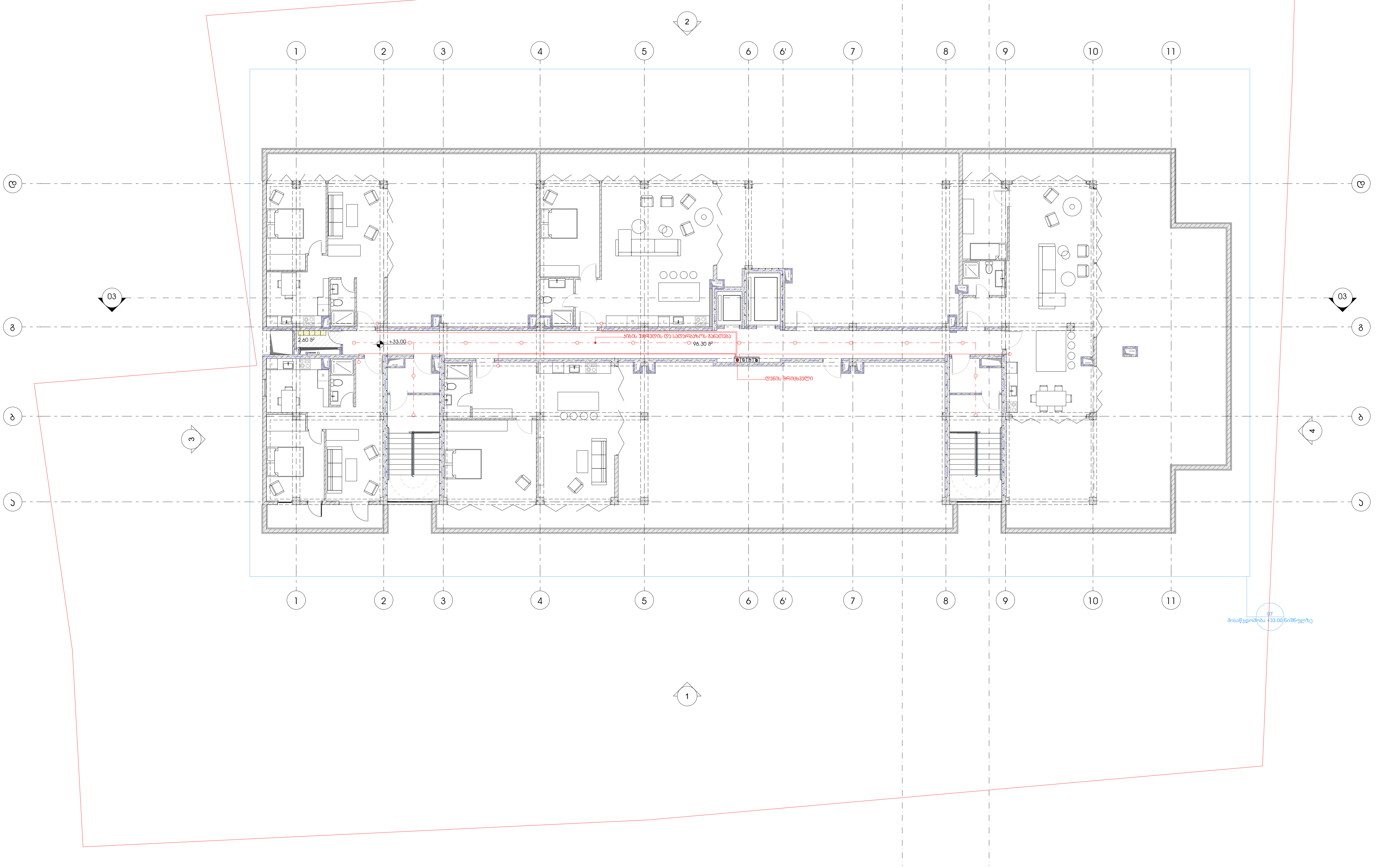


## პროექტი
მრავალბინიანი საცხოვრებელი სახლი

## ნახაზის დასახელება

## მასშტაბი

## პროექტის მისამართი
ქალაქი თბილისი, შანდორ პეტეფის ქუჩა N48
საკადასტრო კოდი - 01.17.10.002.432

## ფურცელი

## ფორმატი
A3

## მთავარი არქიტექტორი
სოფიო ხოჯავა

## არქიტექტორი

odadezeen

# მრავალბინიანი საცხოვრებელი სახლი

წყალარინება

მისამართი: ქალაქი თბილისი, შანდორ პეტეფის ქუჩა N48
საკადასტრო კოდი - 01.17.10.002.432

2022

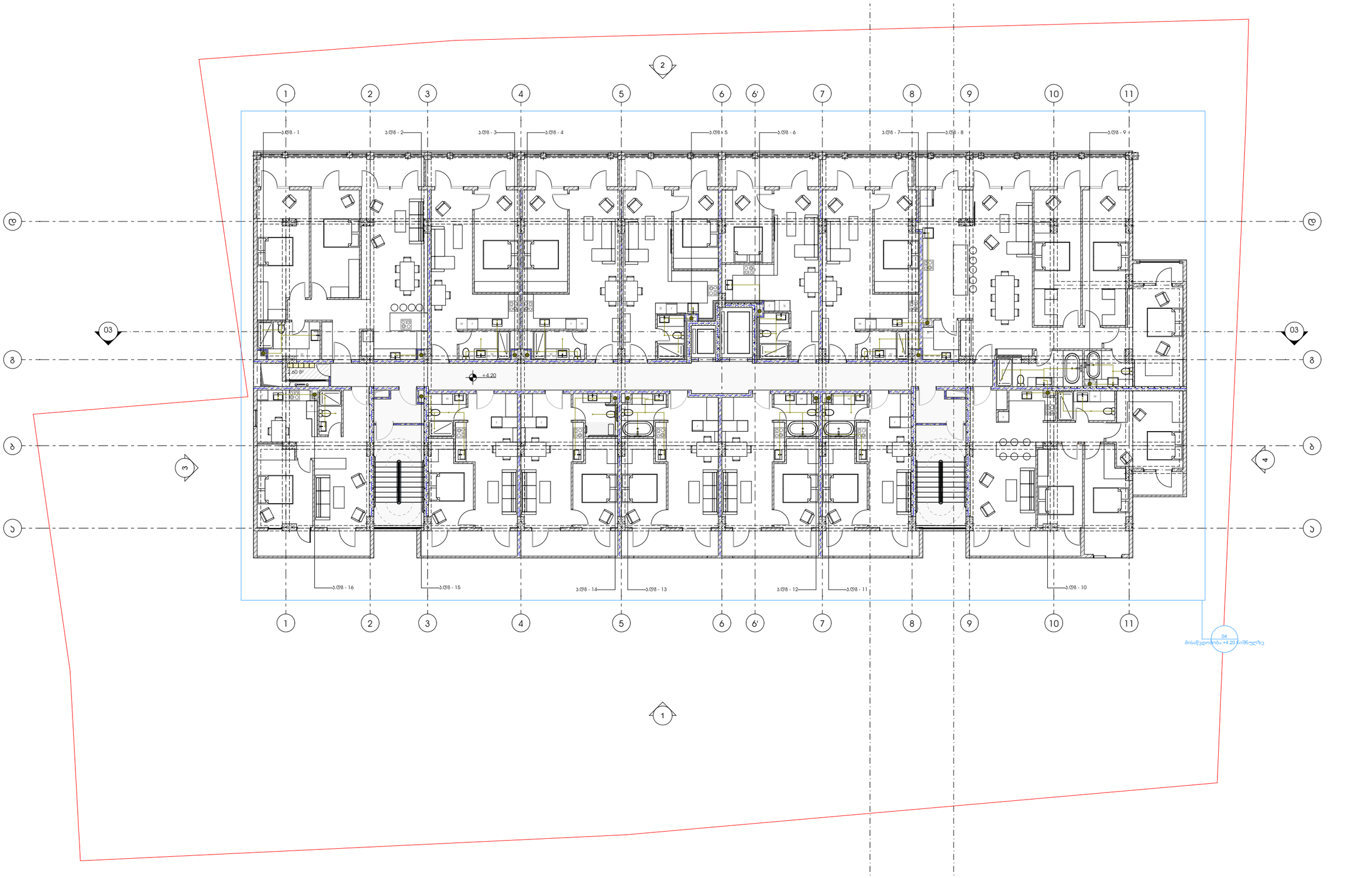


## პროექტი

მრავალბინიანი საცხოვრებელი სახლი

## პროექტის მისამართი

ქალაქი თბილისი, შანდორ პეტეფის ქუჩა N48
საკადასტრო კოდი - 01.17.10.002.432

## ნახაზის დასახელება

ფურცელი

## მასშტაბი

## ფორმატი

A3

## მთავარი არქიტექტორი

სოფიო ხოჯავა

## არქიტექტორი

odadezeen

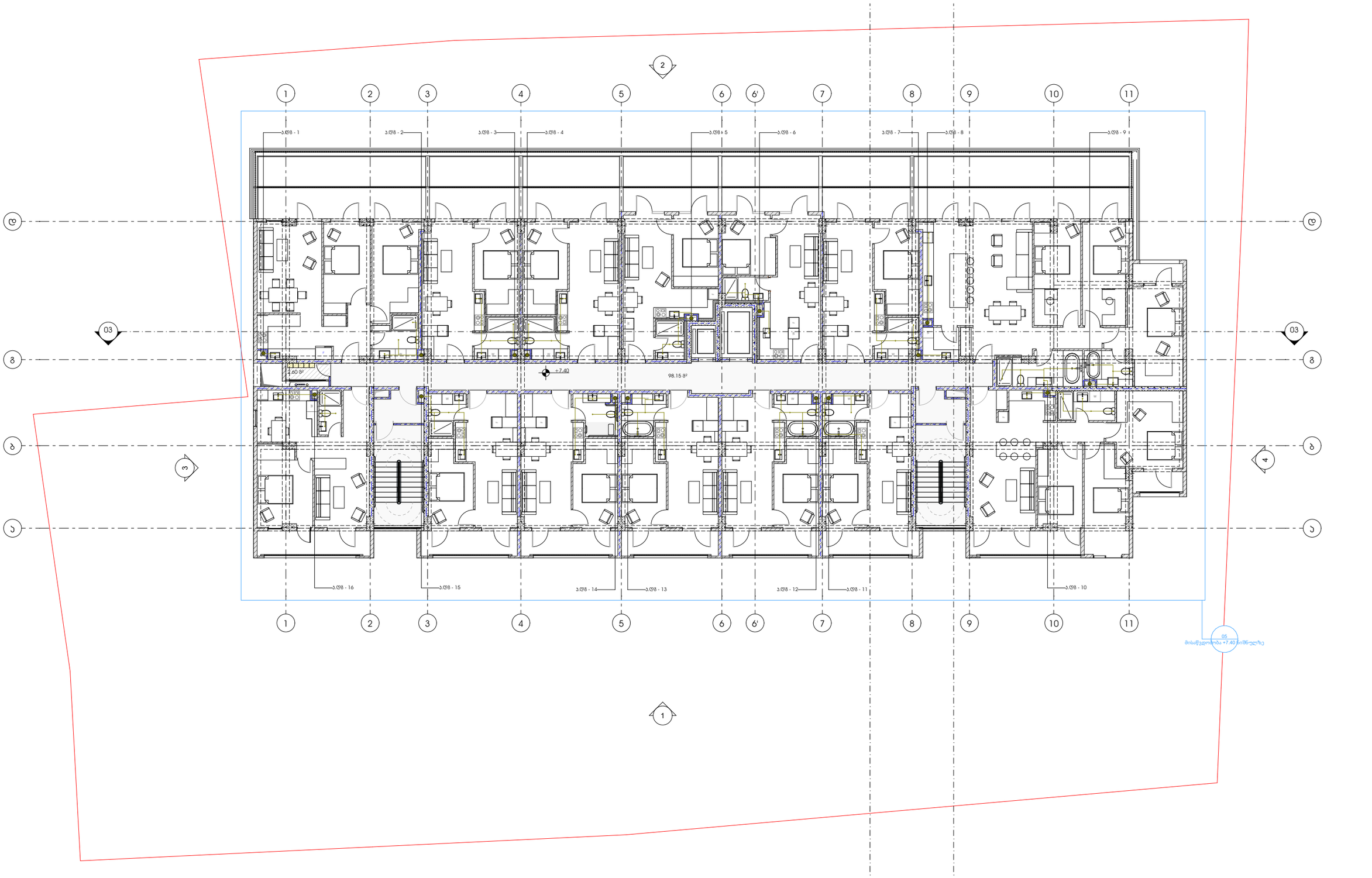


პროექტი

მრავალბინიანი საცხოვრებელი სახლი

პროექტის მისამართი

ქალაქი თბილისი, შანდორ პეტეფის ქუჩა N48
საკადასტრო კოდი - 01.17.10.002.432

ნახაზის დასახელება

ფურცელი

მასშტაბი

ფორმატი

A3

მთავარი არქიტექტორი

სოფიო ხოჯავა

არქიტექტორი

odadezeen

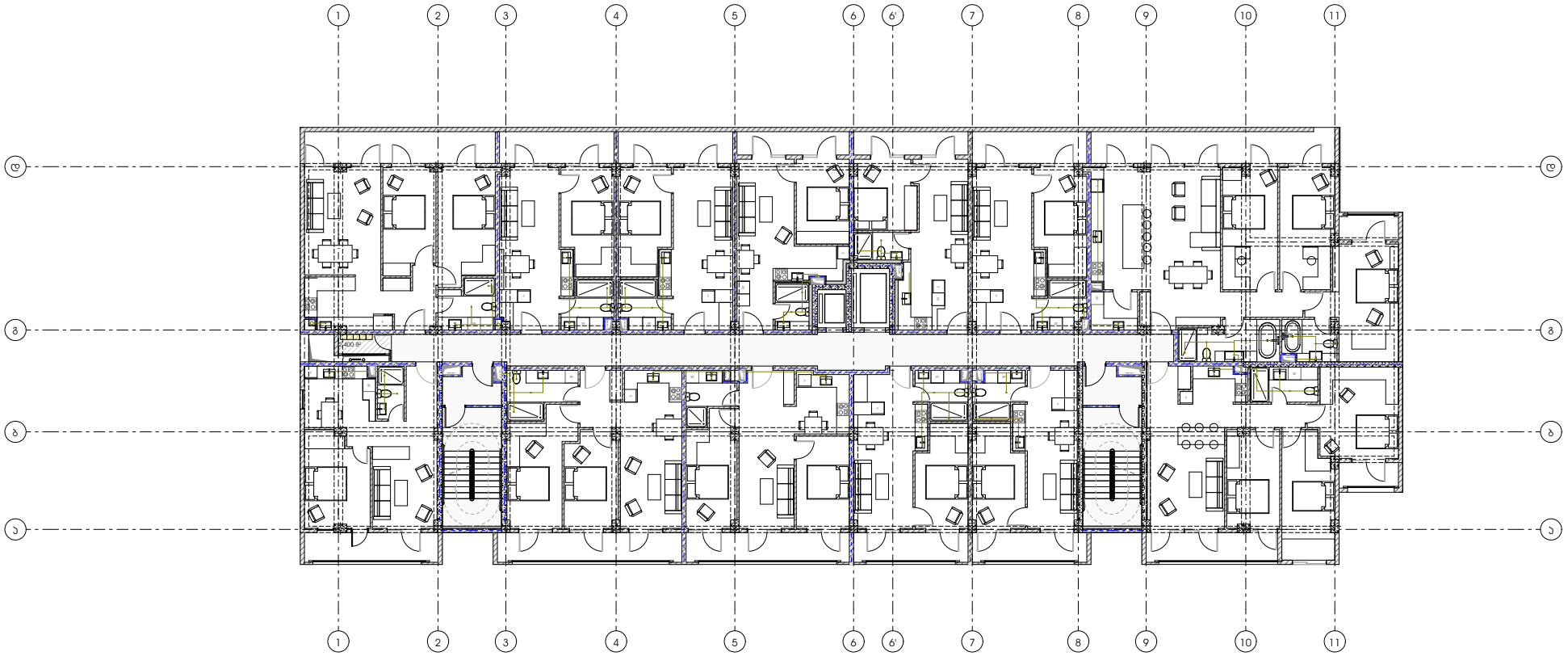


პროექტი

მრავალბინიანი საცხოვრებელი სახლი

პროექტის მისამართი

ქალაქი თბილისი, შანდორ პეტეფის ქუჩა N48
საკადასტრო კოდი - 01.17.10.002.432

ნახაზის დასახელება

ფურცელი

მასშტაბი

ფორმატი

A3

მთავარი არქიტექტორი

სოფიო ხოჯავა

არქიტექტორი

odadezeen

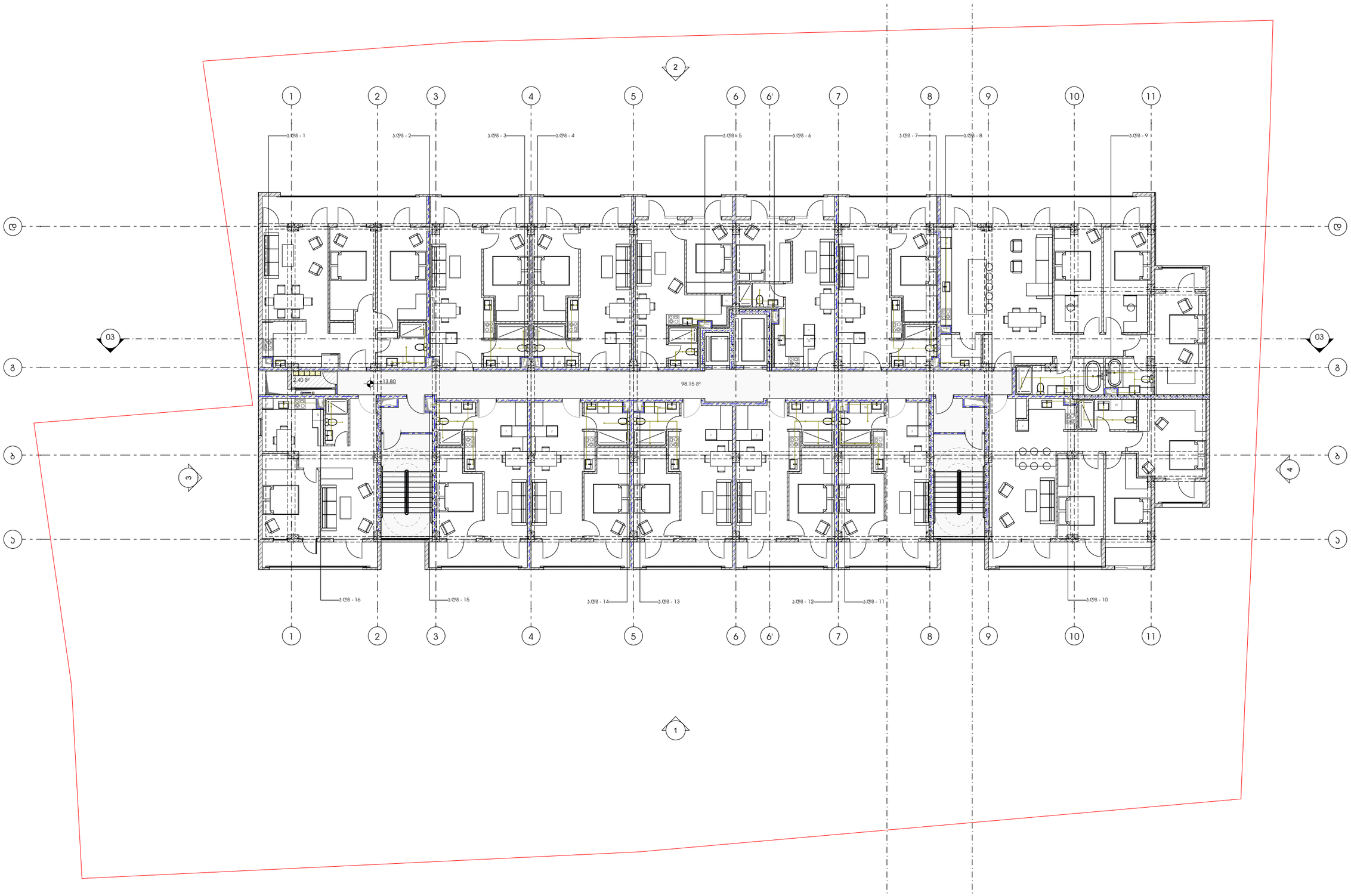


პროექტი

მრავალბინიანი საცხოვრებელი სახლი

პროექტის მისამართი

ქალაქი თბილისი, შანდორ პეტეფის ქუჩა N48
საკადასტრო კოდი - 01.17.10.002.432

ნახაზის დასახელება

ფურცელი

მასშტაბი

ფორმატი

A3

მთავარი არქიტექტორი

სოფიო ხოჯავა

არქიტექტორი

odadezeen

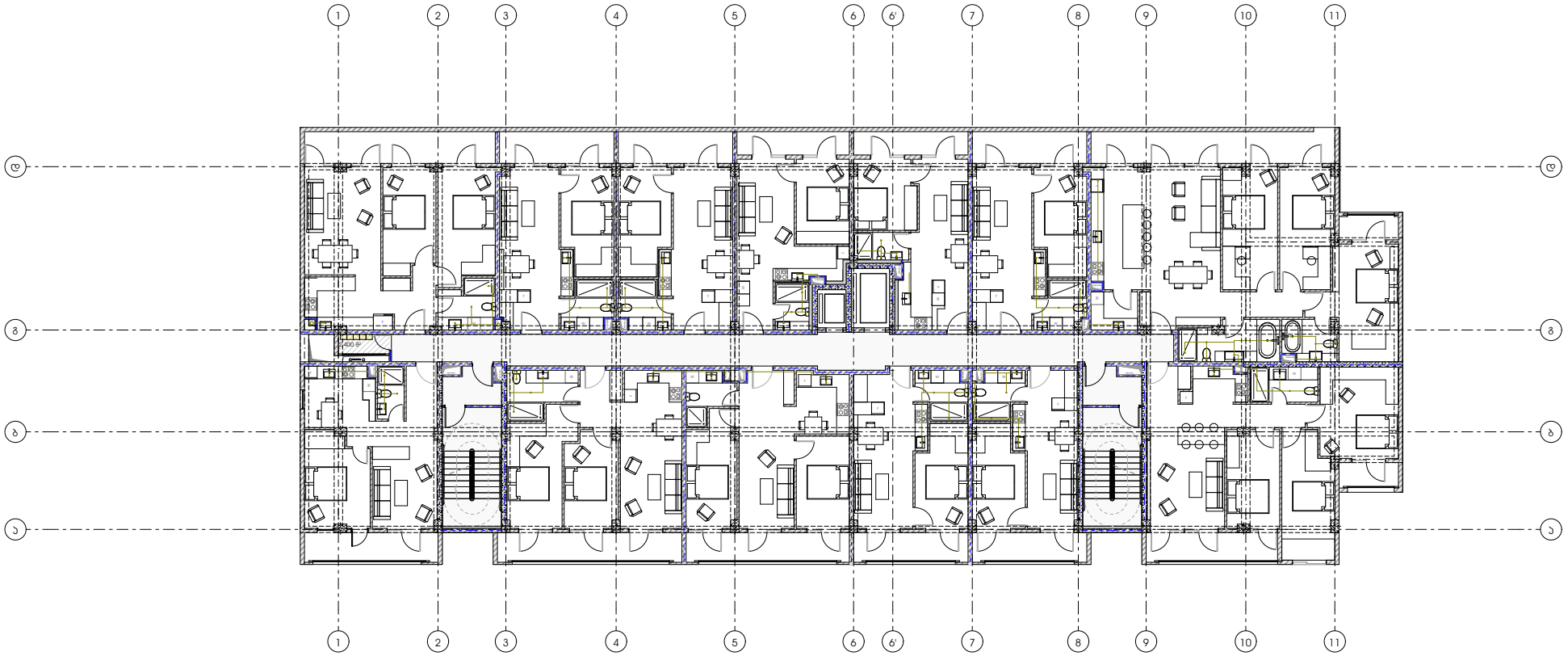


პროექტი

მრავალბინიანი საცხოვრებელი სახლი

პროექტის მისამართი

ქალაქი თბილისი, შანდორ პეტეფის ქუჩა N48
საკადასტრო კოდი - 01.17.10.002.432

ნახაზის დასახელება

ფურცელი

მასშტაბი

ფორმატი

A3

მთავარი არქიტექტორი

სოფიო ხოჯავა

არქიტექტორი

odadezeen

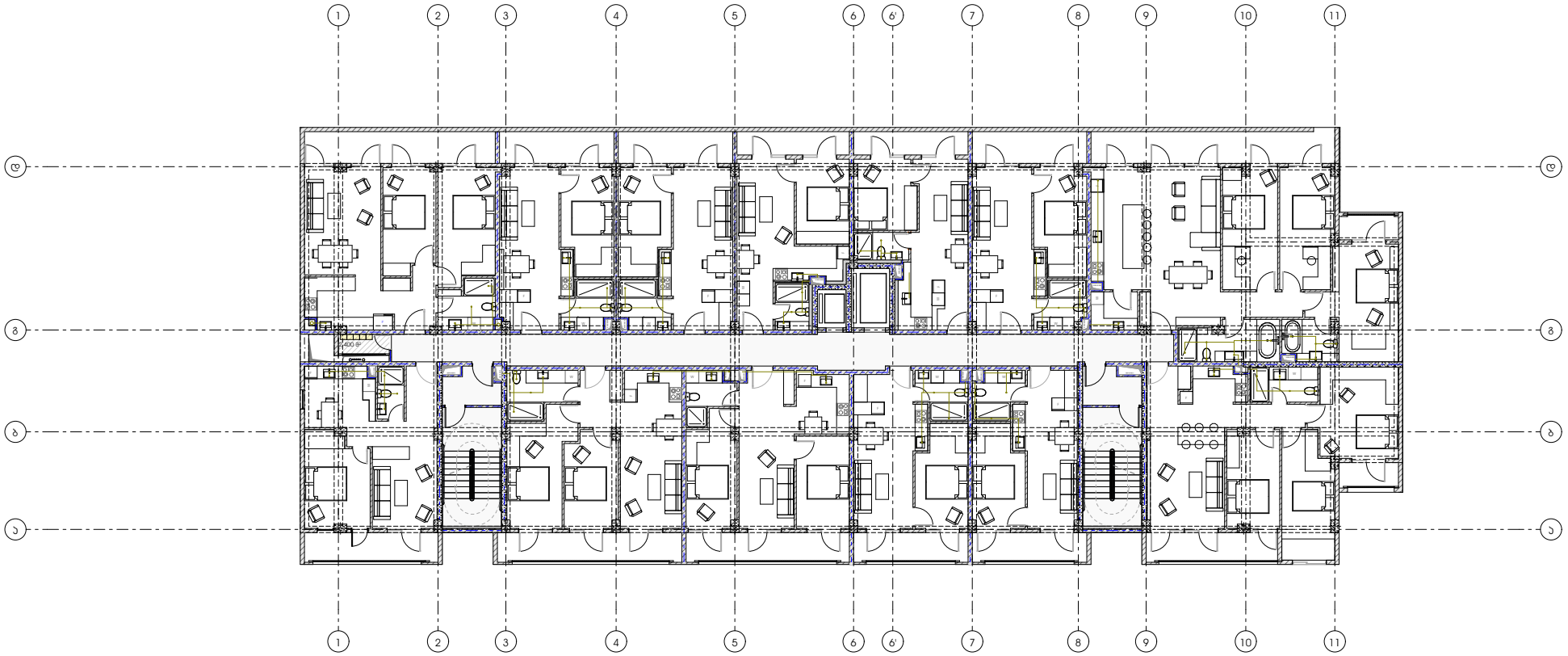


პროექტი

მრავალბინიანი საცხოვრებელი სახლი

პროექტის მისამართი

ქალაქი თბილისი, შანდორ პეტეფის ქუჩა N48
საკადასტრო კოდი - 01.17.10.002.432

ნახაზის დასახელება

ფურცელი

მასშტაბი

ფორმატი

A3

მთავარი არქიტექტორი

სოფიო ხოჯავა

არქიტექტორი

odadezeen

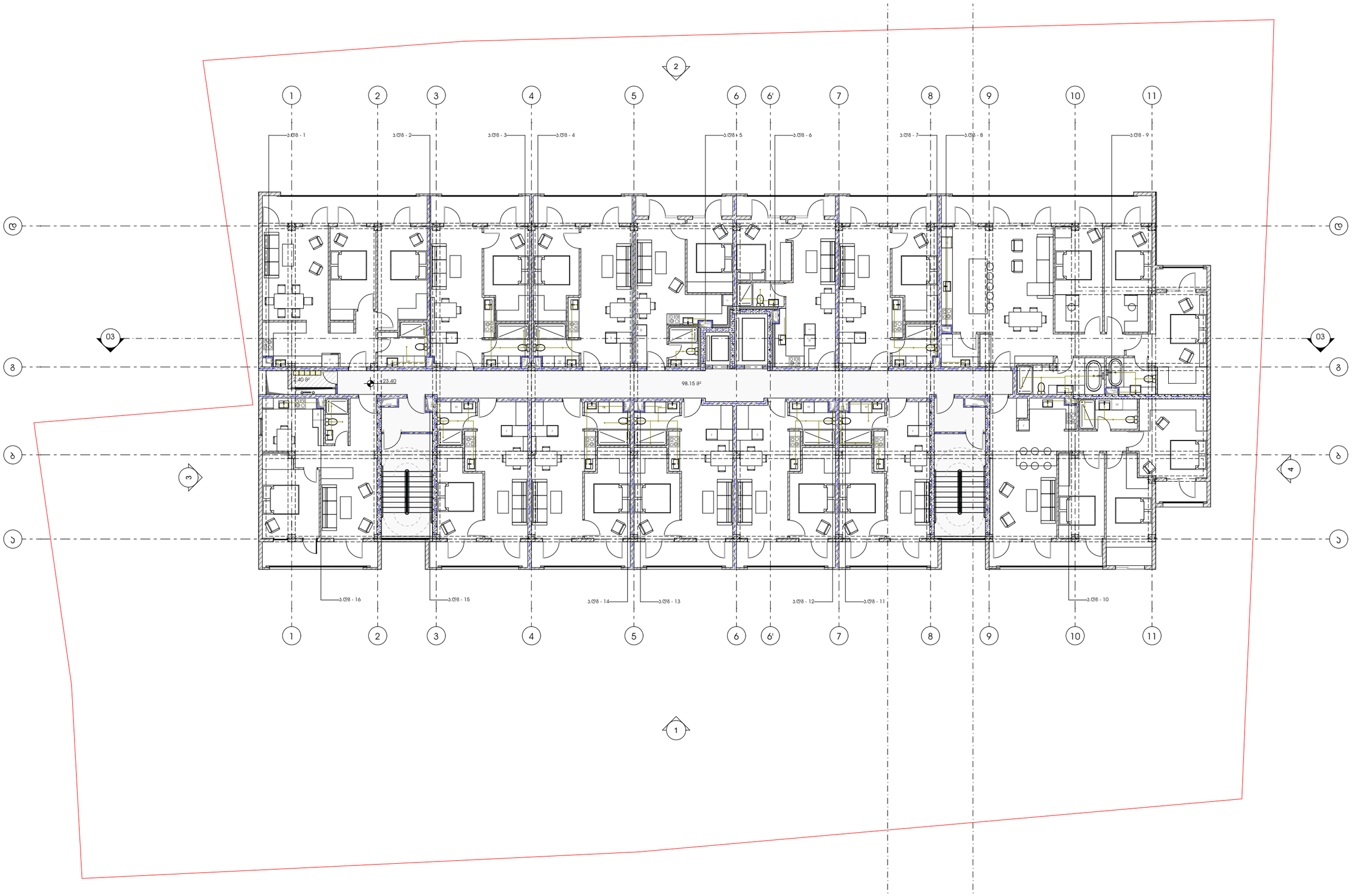


პროექტი

მრავალბინიანი საცხოვრებელი სახლი

პროექტის მისამართი

ქალაქი თბილისი, შანდორ პეტეფის ქუჩა N48
საკადასტრო კოდი - 01.17.10.002.432

ნახაზის დასახელება

ფურცელი

მასშტაბი

ფორმატი

A3

მთავარი არქიტექტორი

სოფიო ხოჯავა

არქიტექტორი

odadezeen

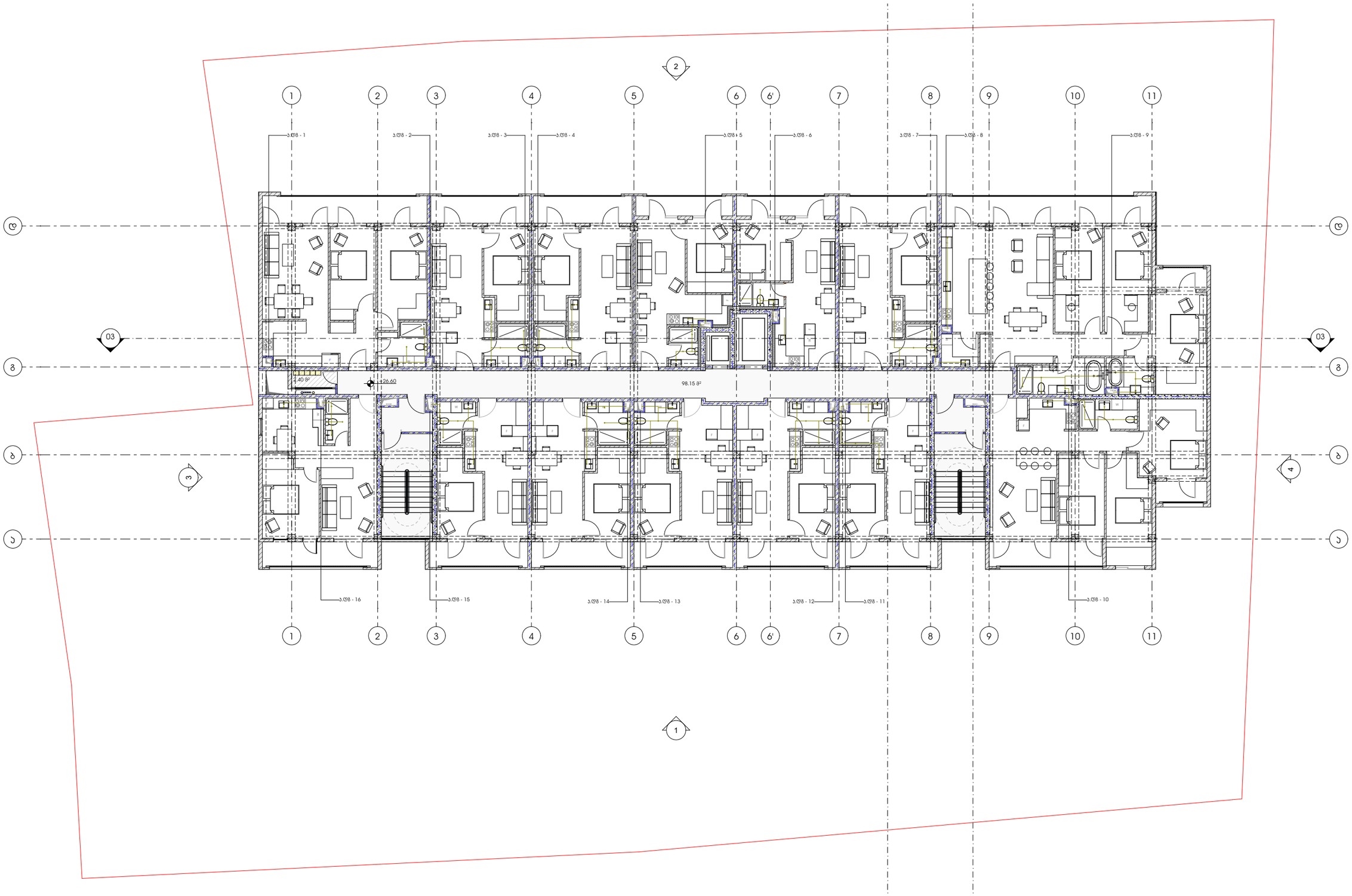


პროექტი

მრავალბინიანი საცხოვრებელი სახლი

პროექტის მისამართი

ქალაქი თბილისი, შანდორ პეტეფის ქუჩა N48
საკადასტრო კოდი - 01.17.10.002.432

ნახაზის დასახელება

ფურცელი

მასშტაბი

ფორმატი

A3

მთავარი არქიტექტორი

სოფიო ხოჯავა

არქიტექტორი

odadezeen

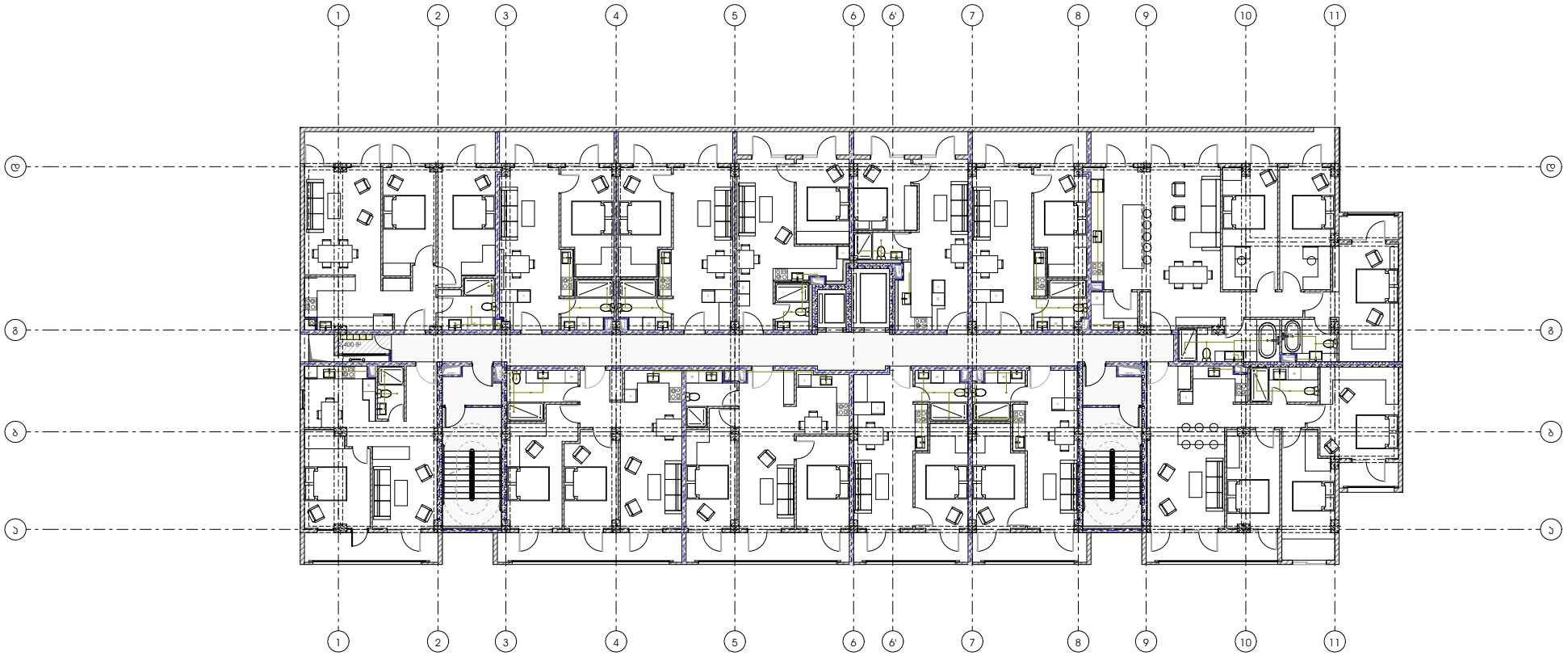


პროექტი

მრავალბინიანი საცხოვრებელი სახლი

პროექტის მისამართი

ქალაქი თბილისი, შანდორ პეტეფის ქუჩა N48
საკადასტრო კოდი - 01.17.10.002.432

ნახაზის დასახელება

ფურცელი

მასშტაბი

ფორმატი

A3

მთავარი არქიტექტორი

სოფიო ხოჯავა

არქიტექტორი

odadezeen

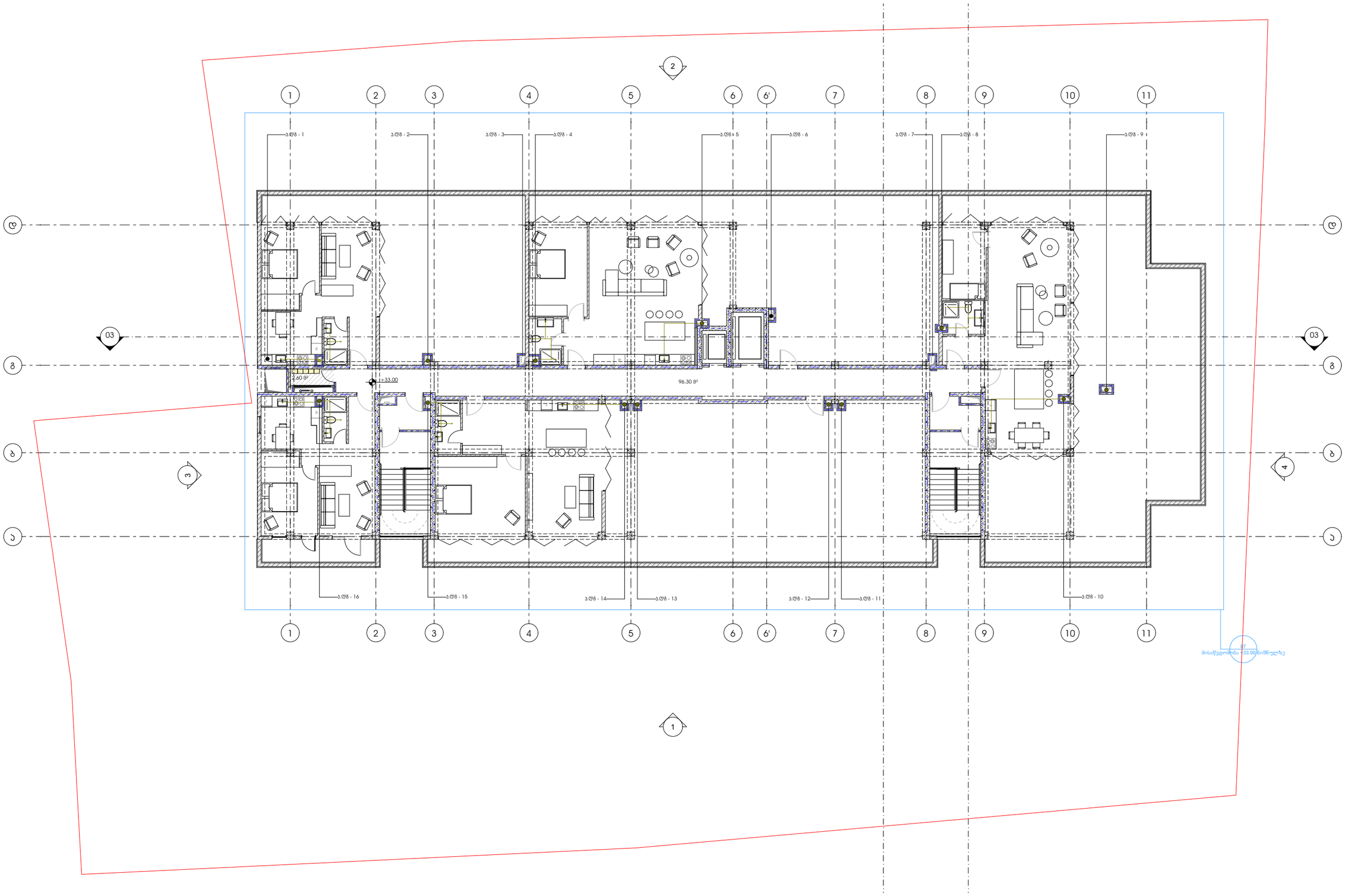


## პროექტი

მრავალბინიანი საცხოვრებელი სახლი

## პროექტის მისამართი

ქალაქი თბილისი, შანდორ პეტეფის ქუჩა N48
საკადასტრო კოდი - 01.17.10.002.432

## ნახაზის დასახელება

ფურცელი

## მასშტაბი

ფორმატი

A3

## მთავარი არქიტექტორი

სოფიო ხოჯავა

არქიტექტორი

odadezeen

# მრავალბინიანი საცხოვრებელი სახლი

## წყალმომარაგება

მისამართი: ქალაქი თბილისი, შანდორ პეტეფის ქუჩა N48
საკადასტრო კოდი - 01.17.10.002.432

2022

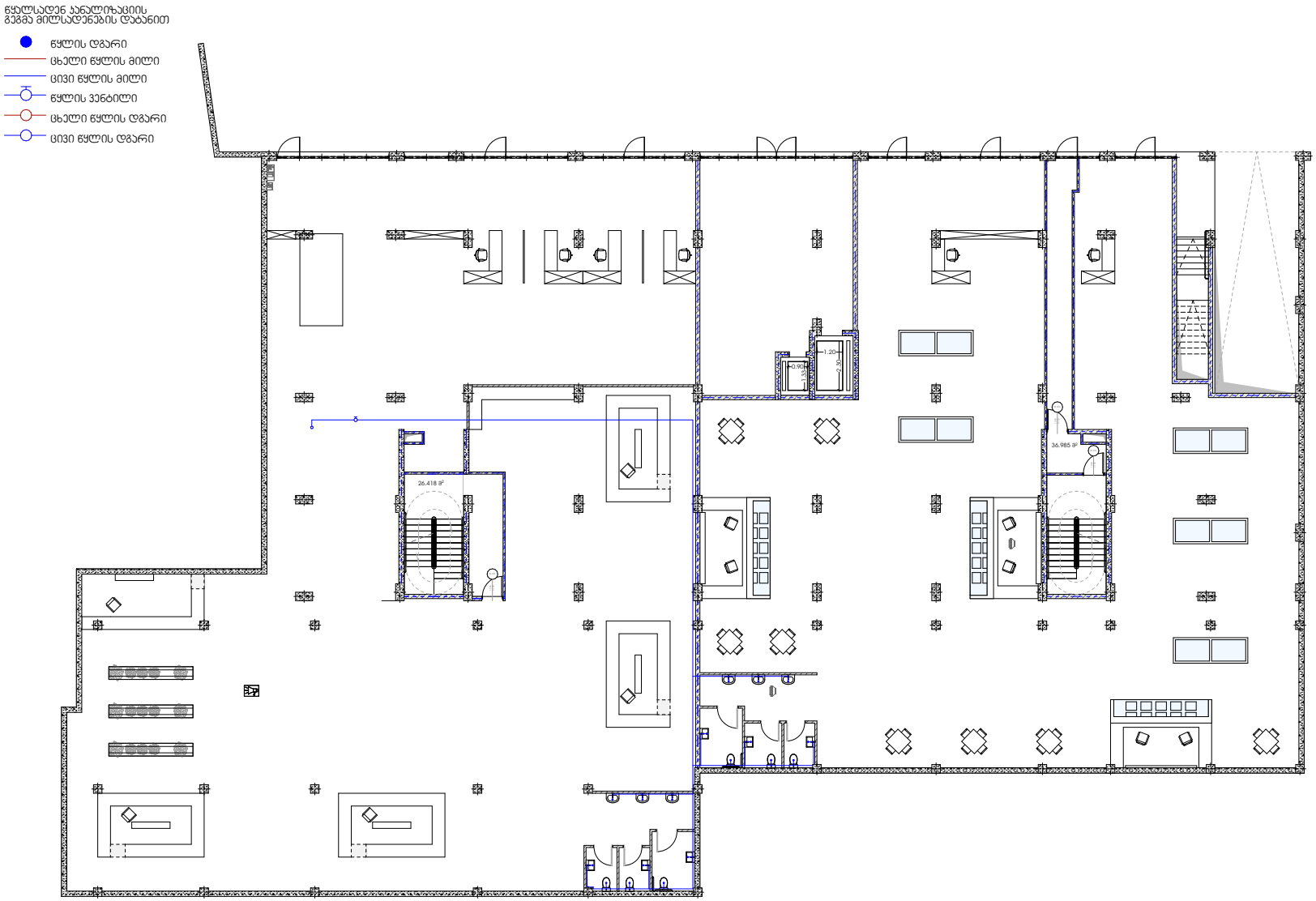


პროექტი

მრავალბინიანი საცხოვრებელი სახლი

პროექტის მისამართი

ქალაქი თბილისი, შანდორ პეტეფის ქუჩა N48
საკადასტრო კოდი - 01.17.10.002.432

ნახაზის დასახელება

ფურცელი

მასშტაბი

ფორმატი

A3

მთავარი არქიტექტორი

სოფიო ხოჯავა

არქიტექტორი

odadezeen

წყალსადენ ქანალიზაციის
გეგმა მილსადენების დატანით

- წყლის დგარი
- ცხელი წყლის მილი
- ცივი წყლის მილი
- წყლის ვენტილი
- ცხელი წყლის დგარი
- ცივი წყლის დგარი

ჯენერალური გეგმა 1:100

ჯენერალური გეგმა 1:100

ჯენერალური გეგმა 1:100

წყალსადენ კანალიზაციის
გეგმა მილსადენების დატანით

- წყლის დგარი
- ცხელი წყლის მილი
- ცივი წყლის მილი
- წყლის ვენტილი
- ცხელი წყლის დგარი
- ცივი წყლის დგარი

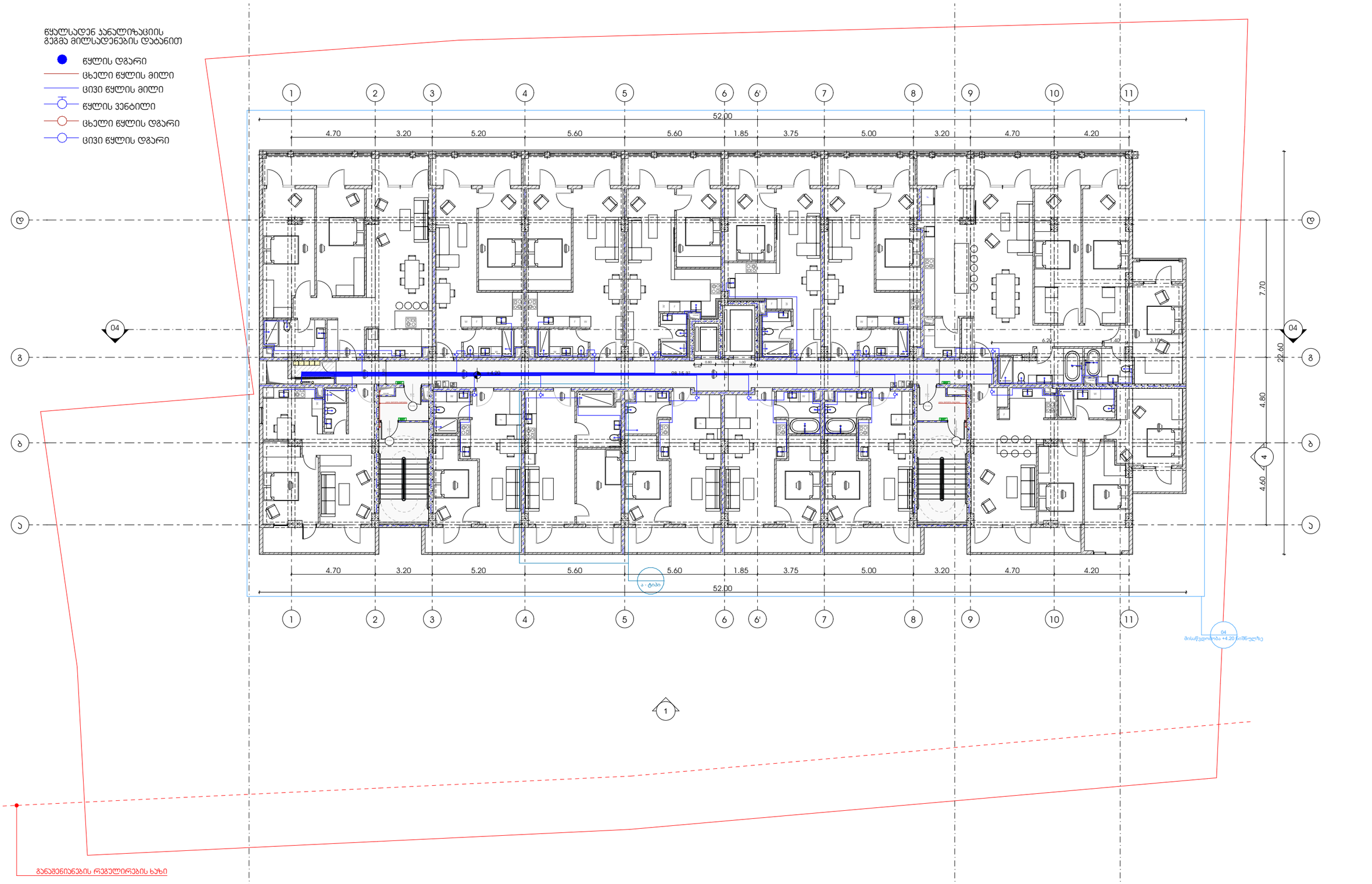


## პროექტი

მრავალბინიანი საცხოვრებელი სახლი

## პროექტის მისამართი

ქალაქი თბილისი, შანდორ პეტეფის ქუჩა N48
საკადასტრო კოდი - 01.17.10.002.432

## ნახაზის დასახელება

ფურცელი

## მასშტაბი

ფორმატი

A3

## მთავარი არქიტექტორი

სოფიო ხოჯავა

არქიტექტორი

odadezeen

წყალსადენ ქსელის ანალიზაციის
გეგმა მილსადენების დატანით

- წყლის დგარი
- ცხელი წყლის მილი
- ცივი წყლის მილი
- წყლის ვენტილი
- ცხელი წყლის დგარი
- ცივი წყლის დგარი

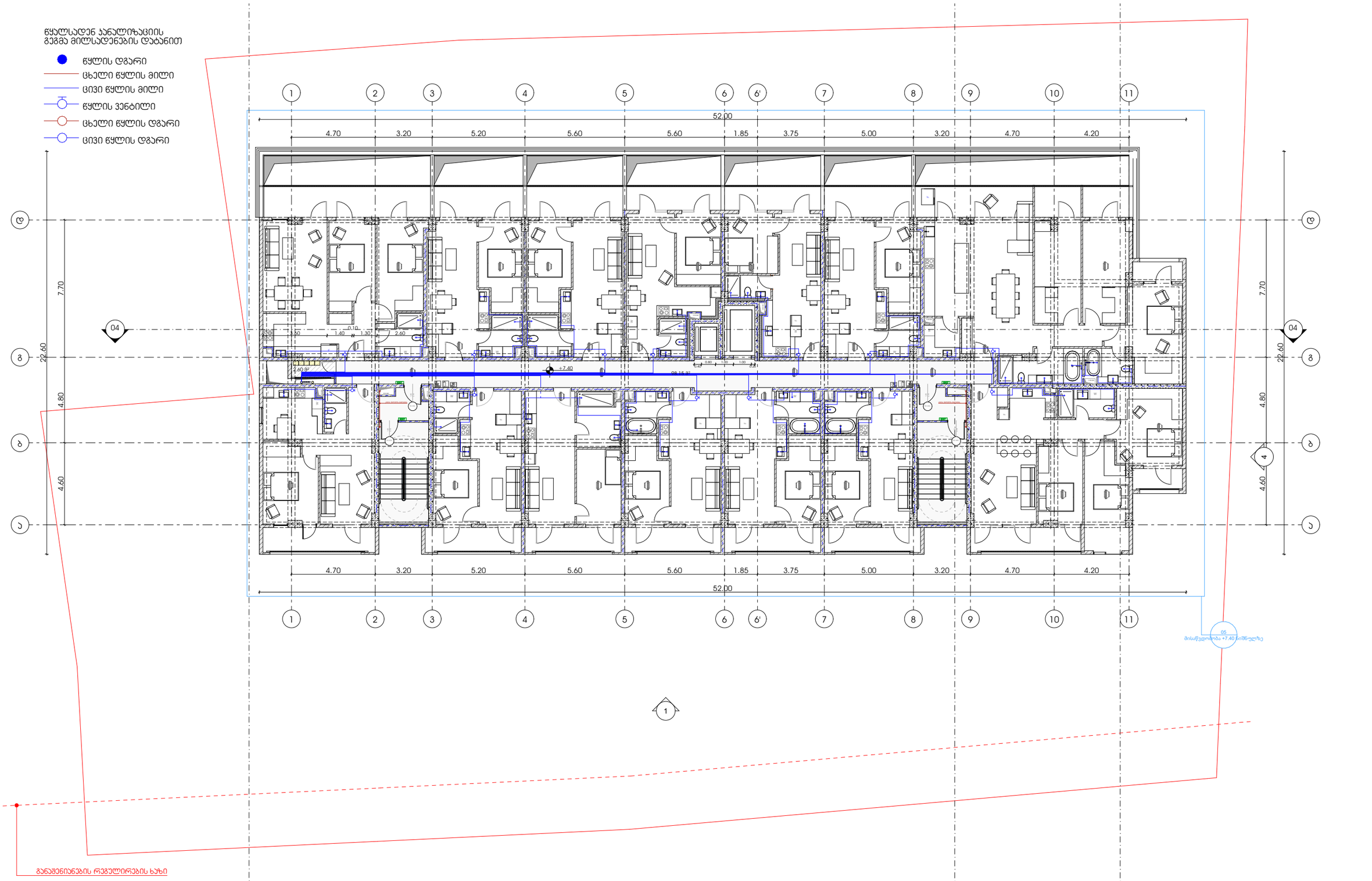


## პროექტი

მრავალბინიანი საცხოვრებელი სახლი

## პროექტის მისამართი

ქალაქი თბილისი, შანდორ პეტეფის ქუჩა N48
საკადასტრო კოდი - 01.17.10.002.432

## ნახაზის დასახელება

ფურცელი

## მასშტაბი

ფორმატი

A3

## მთავარი არქიტექტორი

სოფიო ხოჯავა

არქიტექტორი

odadezeen

წყალსადენ კანალიზაციის
გეგმა მილსადენების დაბანით

- წყლის დგარი
- ცხელი წყლის მილი
- ცივი წყლის მილი
- წყლის ვენტილი
- ცხელი წყლის დგარი
- ცივი წყლის დგარი

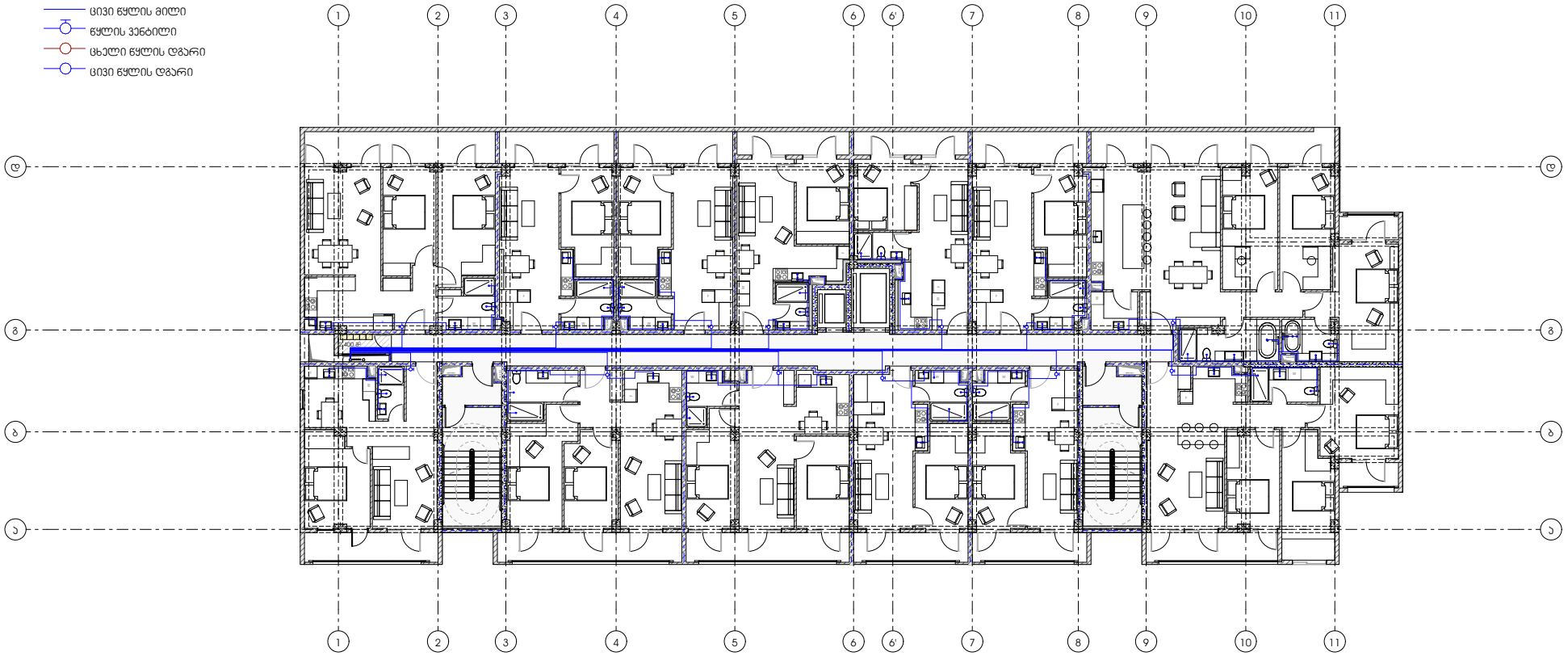


პროექტი

მრავალბინიანი საცხოვრებელი სახლი

პროექტის მისამართი

ქალაქი თბილისი, შანდორ პეტეფის ქუჩა N48
საკადასტრო კოდი - 01.17.10.002.432

ნახაზის დასახელება

ფურცელი

მასშტაბი

ფორმატი

A3

მთავარი არქიტექტორი

სოფიო ხოჯავა

არქიტექტორი

odadezeen

წყალსადენ ქსელის ანალიზაციის
გეგმა მილსადენების დატანით

- წყლის დგარი
- ცხელი წყლის მილი
- ცივი წყლის მილი
- წყლის ვენტილი
- ცხელი წყლის დგარი
- ცივი წყლის დგარი

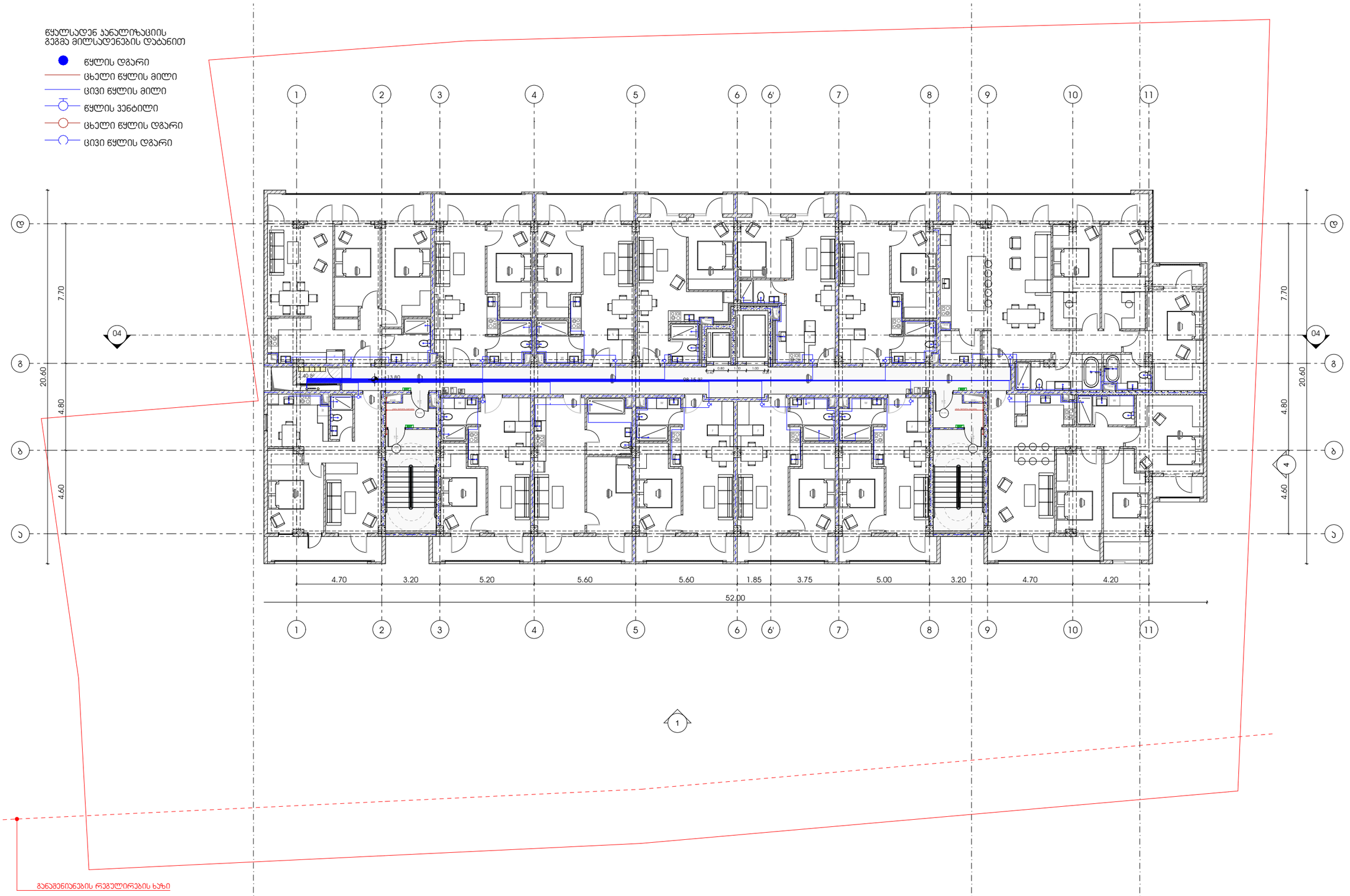


პროექტი

მრავალბინიანი საცხოვრებელი სახლი

პროექტის მისამართი

ქალაქი თბილისი, შანდორ პეტეფის ქუჩა N48
საკადასტრო კოდი - 01.17.10.002.432

ნახაზის დასახელება

ფურცელი

მასშტაბი

ფორმატი

A3

მთავარი არქიტექტორი

სოფიო ხოჯავა

არქიტექტორი

odadezeen

წყალსადენ კანალიზაციის
გეგმა მილსადენების დაბანით

- წყლის დგარი
- ცხელი წყლის მილი
- ცივი წყლის მილი
- წყლის ვენტილი
- ცხელი წყლის დგარი
- ცივი წყლის დგარი

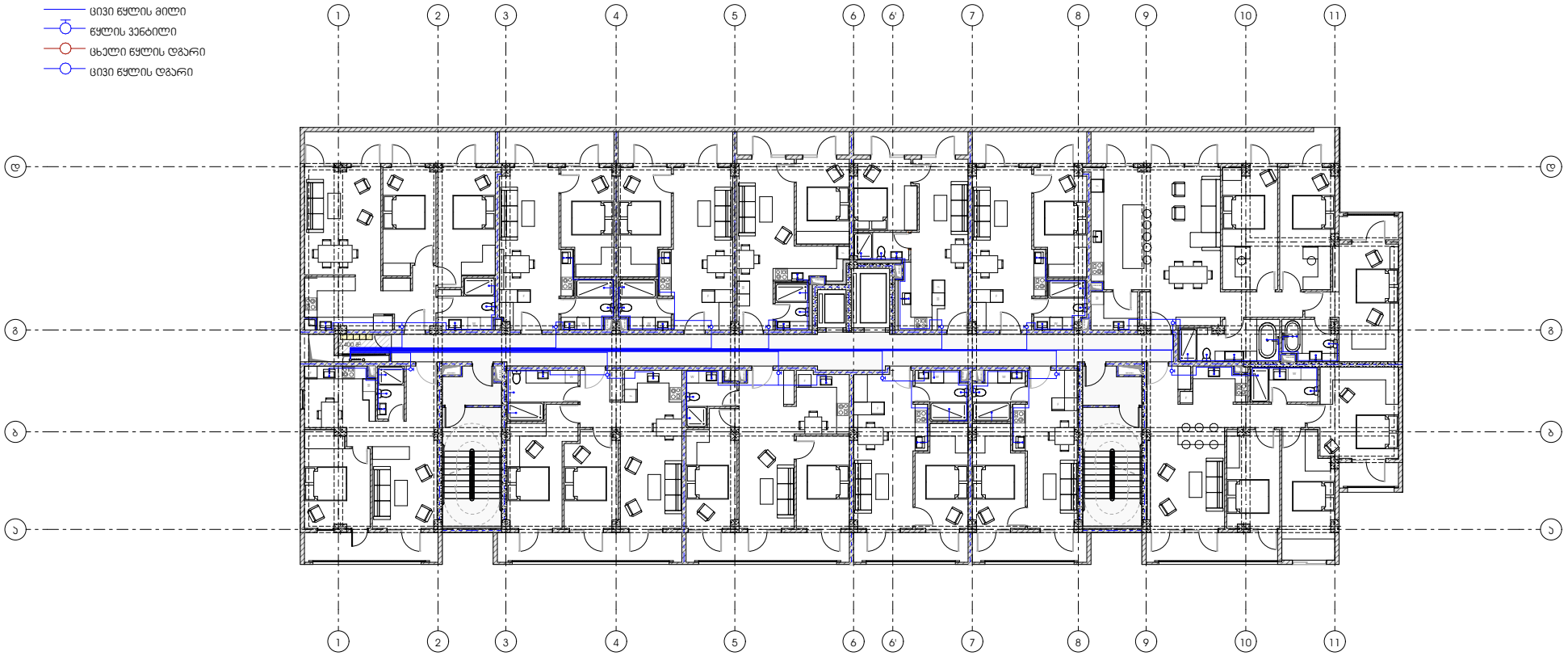


პროექტი

მრავალბინიანი საცხოვრებელი სახლი

პროექტის მისამართი

ქალაქი თბილისი, შანდორ პეტეფის ქუჩა N48
საკადასტრო კოდი - 01.17.10.002.432

ნახაზის დასახელება

ფურცელი

მასშტაბი

ფორმატი

A3

მთავარი არქიტექტორი

სოფიო ხოჯავა

არქიტექტორი

odadezeen

წყალსადენ კანალიზაციის
გეგმა მილსადენების დაბანით

- წყლის დგარი
- ცხელი წყლის მილი
- ცივი წყლის მილი
- წყლის ვენტილი
- ცხელი წყლის დგარი
- ცივი წყლის დგარი

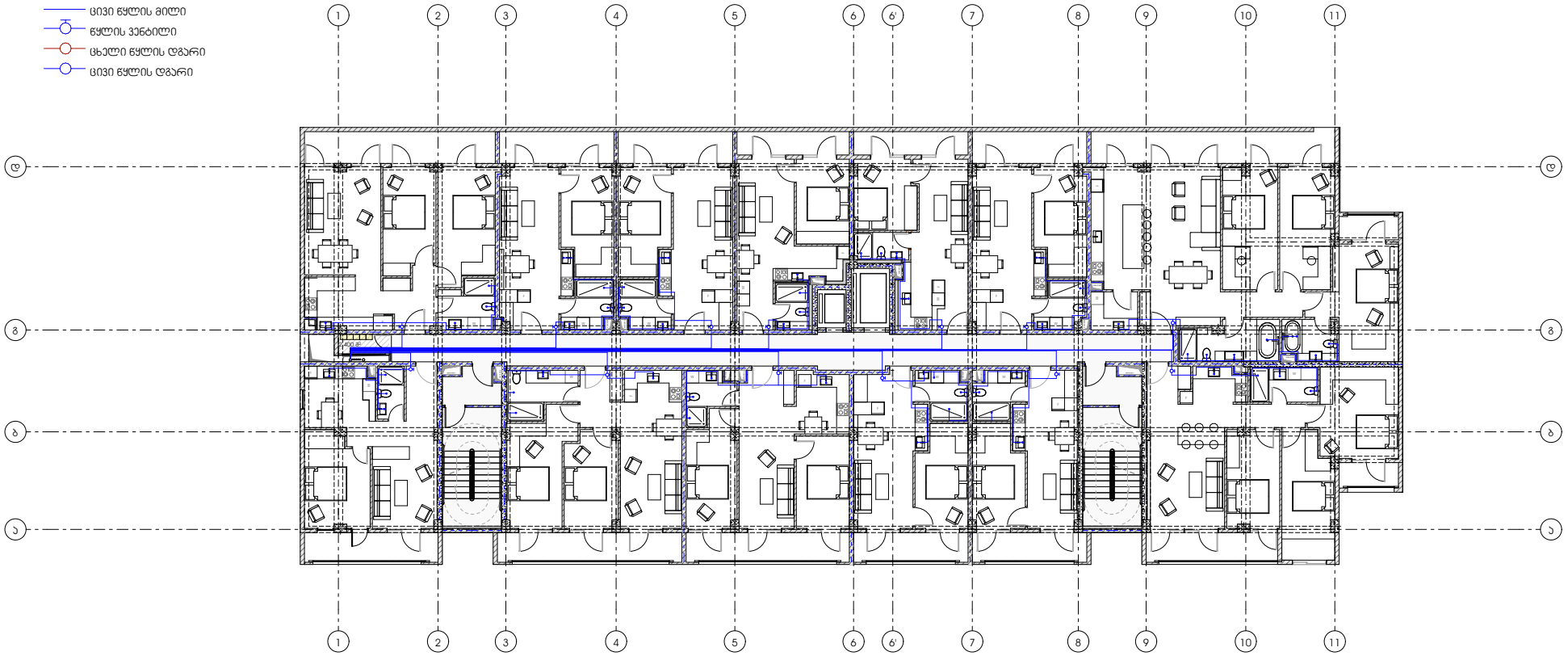


პროექტი

მრავალბინიანი საცხოვრებელი სახლი

პროექტის მისამართი

ქალაქი თბილისი, შანდორ პეტეფის ქუჩა N48
საკადასტრო კოდი - 01.17.10.002.432

ნახაზის დასახელება

ფურცელი

მასშტაბი

ფორმატი

A3

მთავარი არქიტექტორი

სოფიო ხოჯავა

არქიტექტორი

odadezeen

წყალსადენ ქსელის ანალიზაციის
გეგმა მილსადენების დატანით

- წყლის დგარი
- ცხელი წყლის მილი
- ცივი წყლის მილი
- წყლის ვენტილი
- ცხელი წყლის დგარი
- ცივი წყლის დგარი

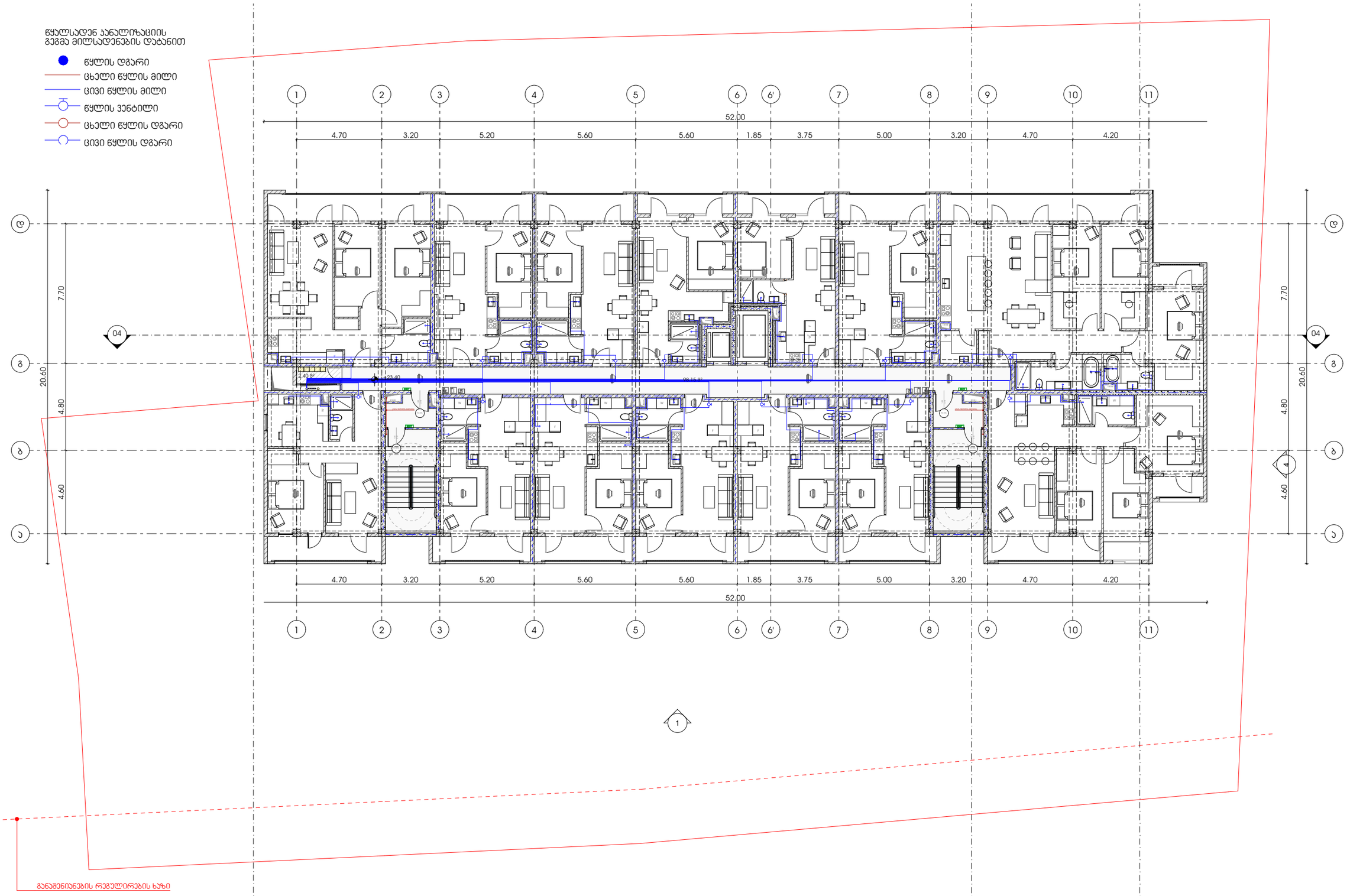


პროექტი

მრავალბინიანი საცხოვრებელი სახლი

პროექტის მისამართი

ქალაქი თბილისი, შანდორ პეტეფის ქუჩა N48
საკადასტრო კოდი - 01.17.10.002.432

ნახაზის დასახელება

ფურცელი

მასშტაბი

ფორმატი

A3

მთავარი არქიტექტორი

სოფიო ხოჯავა

არქიტექტორი

odadezeen

წყალსადენ ქსელის ანალიზაციის
გეგმა მილსადენების დატანით

- წყლის დგარი
- ცხელი წყლის მილი
- ცივი წყლის მილი
- წყლის ვენტილი
- ცხელი წყლის დგარი
- ცივი წყლის დგარი

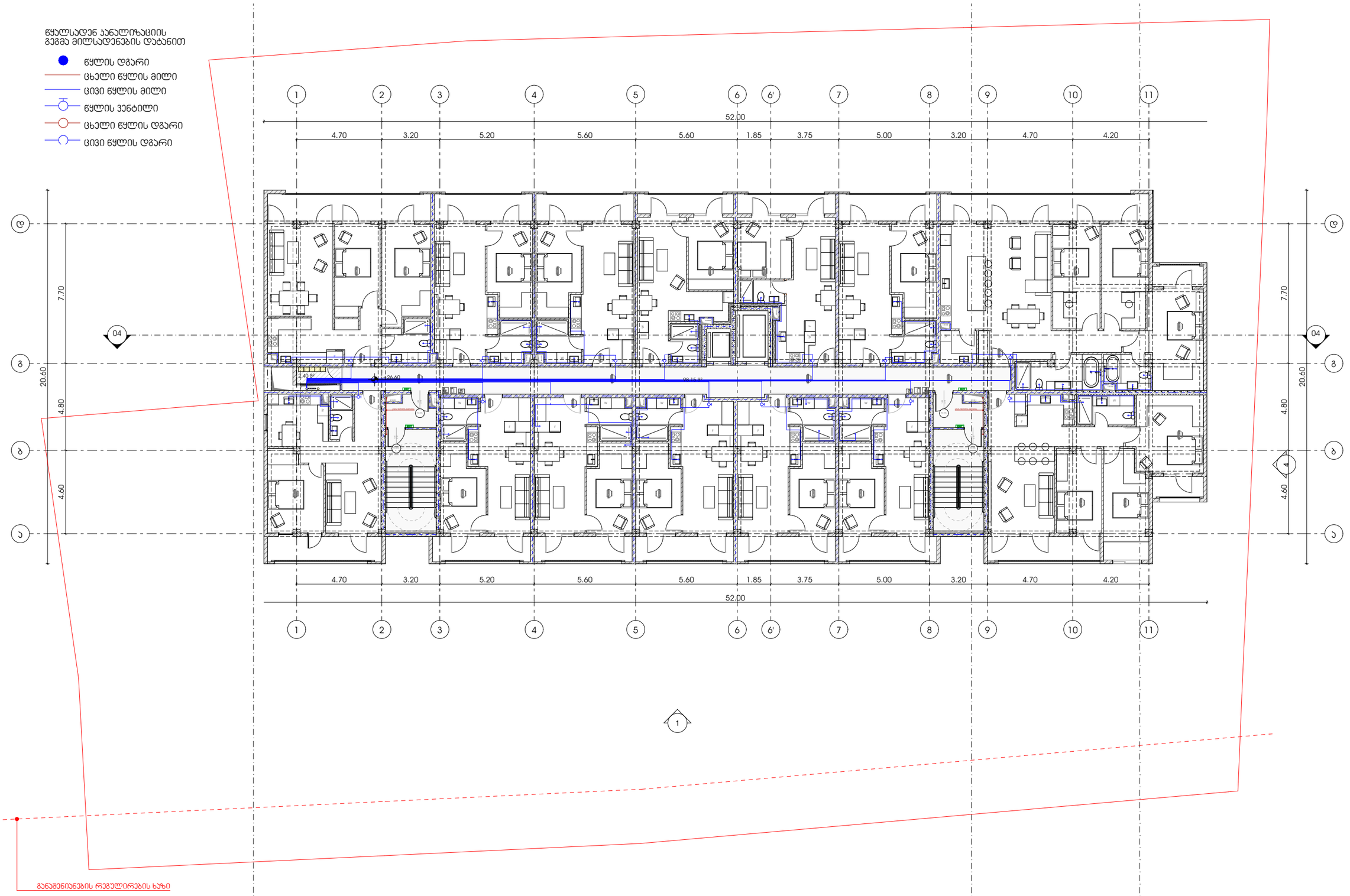


პროექტი

მრავალბინიანი საცხოვრებელი სახლი

პროექტის მისამართი

ქალაქი თბილისი, შანდორ პეტეფის ქუჩა N48
საკადასტრო კოდი - 01.17.10.002.432

ნახაზის დასახელება

ფურცელი

მასშტაბი

ფორმატი

A3

მთავარი არქიტექტორი

სოფიო ხოჯავა

არქიტექტორი

odadezeen

წყალსადენ კანალიზაციის
გეგმა მილსადენების დაბანით

- წყლის დგარი
- ცხელი წყლის მილი
- ცივი წყლის მილი
- წყლის ვენტილი
- ცხელი წყლის დგარი
- ცივი წყლის დგარი

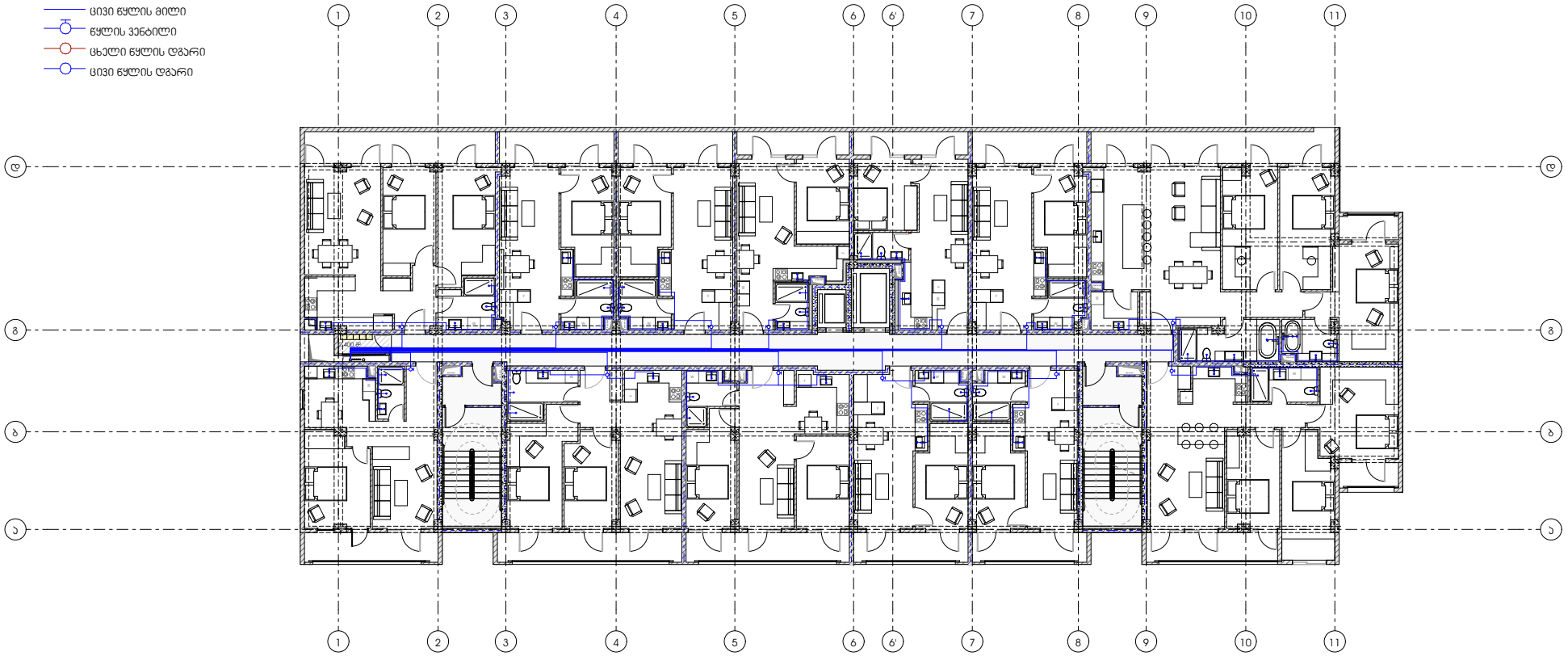


პროექტი

მრავალბინიანი საცხოვრებელი სახლი

პროექტის მისამართი

ქალაქი თბილისი, შანდორ პეტეფის ქუჩა N48
საკადასტრო კოდი - 01.17.10.002.432

ნახაზის დასახელება

ფურცელი

მასშტაბი

ფორმატი

A3

მთავარი არქიტექტორი

სოფიო ხოჯავა

არქიტექტორი

odadezeen

წყალსადენ ქსელის ანალიზაციის
გეგმა მილსადენების დატანით

- წყლის დგარი
- ცხელი წყლის მილი
- ცივი წყლის მილი
- წყლის ვენტილი
- ცხელი წყლის დგარი
- ცივი წყლის დგარი

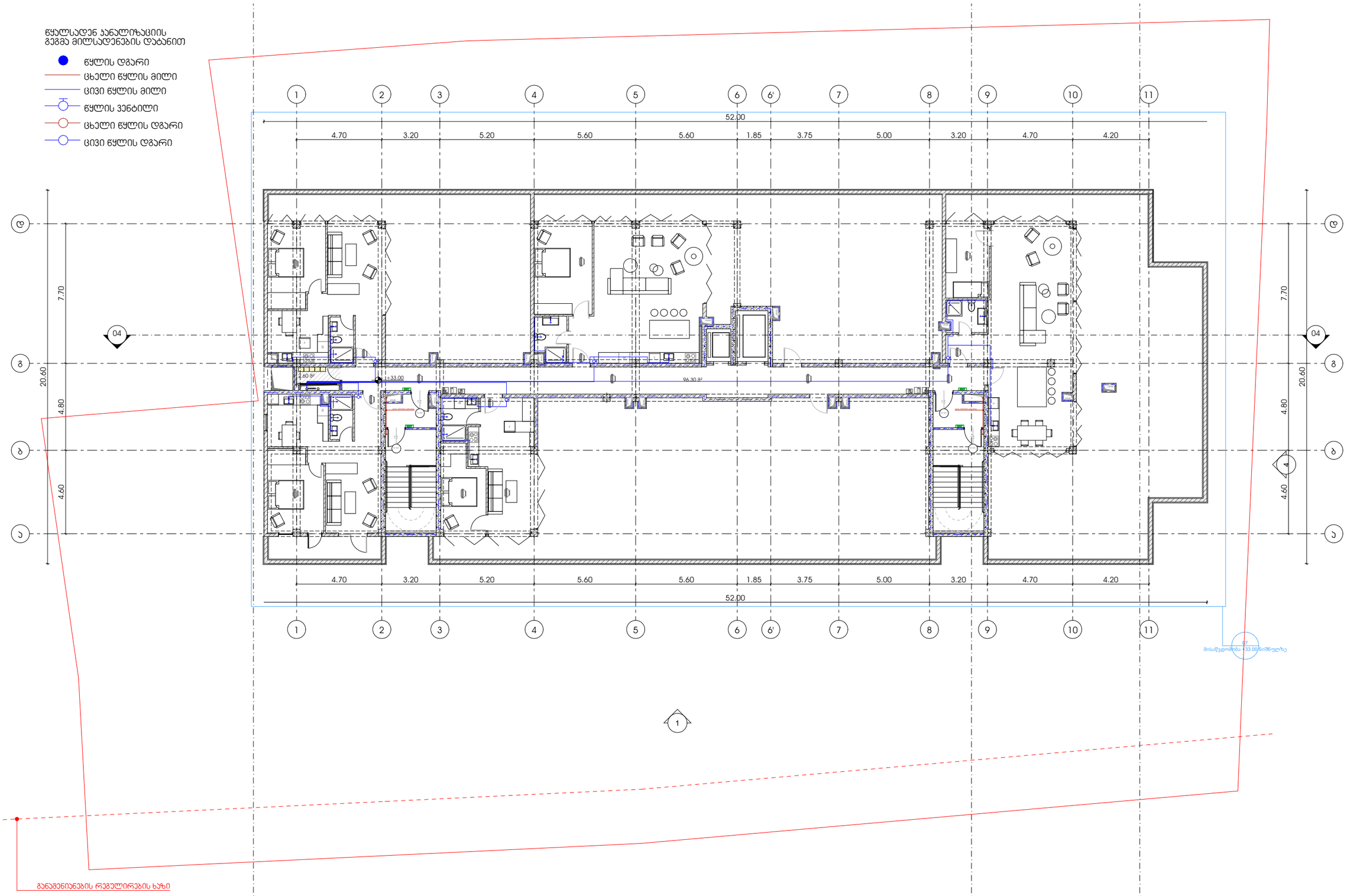


## პროექტი

მრავალბინიანი საცხოვრებელი სახლი

## პროექტის მისამართი

ქალაქი თბილისი, შანდორ პეტეფის ქუჩა N48
საკადასტრო კოდი - 01.17.10.002.432

## ნახაზის დასახელება

ფურცელი

## მასშტაბი

## ფორმატი

A3

## მთავარი არქიტექტორი

სოფიო ხოჯავა

არქიტექტორი

odadezeen