მომიჯნავე შენობების მდგრადობის დსკვნა

(შპს „თბილაბრეშუმი". გურამშვილის გამზირი 64. ს/კ 01.12.01.005.626)

საპროექტო სასაწყობე (ფართობი 300 მ2) ობიექტს ესაზღვრება სამი არსებული შენობა.

1. მარცხენა („ა" რიგის) მხარეს მდებარე 06/1 შენობა, ზომებით გეგმაში 24.0*72.0*8.5 (h)მ, ერთსართულიანი, ორმალიანი, ძირითადად რკბ-ის კარკასია, მარჯვენა (უკანა) კუთხის ნაწილი 11.8*18.0*7.95 (h)მ შერეული კონსტრუქციისაა.

საპროექტო შენობის „ა" რიგის 3...5 ღერძების მომიჯნავე (L=12.3*8.5 (h)მ) ნაწილი, აგებულია საწარმოო შენობების ანაკრები რკბ-ის ტიპიური ელემენტებით: სვეტები 400*400 მმ / სიმაღლე 6.0 მ, დახურვის (h = 900 მმ / L=12.0 მ) კოჭები და ნიბოვანი (1.5*6.0 მ) ფილები, კედელი შემოზღუდულია საკედლე (0.2*1.2*6.0 მ) პანელებით. შენობის ცოკოლი მოწყობილია ანაკრები ბეტონის (სისქე 400 მმ) ბლოკებით.

საპროექტო შენობის „ა" რიგის 1...2 ღერძების მომიჯნავე (L=11.8*7.95 (h)მ) შერეული (მსუბუქი) კონსტრუქციის ნაწილი აგებულია: ლითონის (მილი დ219*8მმ/სიმაღლე 6.0 მ) სვეტებით და კოჭებით. სახურავი მოწყობილია მოთუთიებული პროფფურცლით, ლითონის გრძივებზე. შემომზღუდავი კედელი: მსუბუქი ბლოკი, სისქით 200 მმ, ამოშენებული ლითონის სვეტების სიბრტყეში. ცოკოლად გამოყენებულია ანაკრები (h = 900 მმ / L=12.0 მ) რკბ-ის კოჭები და ბეტონის ბლოკი.

შენობის კარკასის ჭერტილოვანი საძირკვლის გამოწევა ცოკოლის გარეთ 300..350 მმ. დაცილება შენობებს შორის 756...892 მმ. საპროექტო შენობის ღერძები აცილებულია არსებული შენობის ღერძებზე 1500...1800 მმ-ით, აღნიშნული ზომები იძლევა საპროექტო საწყობის საძირკვლების განთავსების საშუალებას მომიჯნავე საძირკვლების ჩაღრმავების დონეზე.

2. მარჯვენა („ბ"რიგის 1...2 ღერძებში) მხარეს მდებარე შენობა, ზომებით გეგმაში 6.06*8.5*3,2 (h)მ, ერთსართულიანია. საპროექტო შენობის მომიჯნავე კედლები აგებულია წვრილი ბლოკით, სახურავი ლითონის მოთუთიებული პროფფურცელით. რკბ-ის საძირკველი, მცირე ჩაღრმავების ლენტური.

საძირკვლის გამოწევა ცოკოლის გარეთ 30..50 მმ. დაცილება შენობებს შორის 504...539 მმ. აღნიშნული ზომები იძლევა საპროექტო საწყობის საძირკვლების განთავსების საშუალებას მომიჯნავე საძირკვლის ჩაღრმავების დონეზე.

3. მარჯვენა მხარის („ბ"რიგის / 1 ღერძის კუთხის) უკან მდებარე შენობა, ზომებით გეგმაში 12.0*(12+24)*8.5 (h)მ, L = 12 მ ორსართულიანი, ორმალიანი და L = 24 მ ერთსართულიანი, ერთმალიანი, რკბ-ის კარკასია, აგებულია საწარმოო შენობების ანაკრები რკბ-ის ტიპიური ელემენტებით: სვეტები 400*400 მმ / სიმაღლე 3.5 / 6.0 მ, დახურვის (h =

1200 მმ / L=12.0 მ) კოჭები და წიბოვანი (1.5*6.0 მ) ფილები, კედელი შემოზღუდულია საკედლე (0.2*1.2*6.0 მ) პანელებით.

შენობის კარკასის წერტილოვანი საძირკვლის გამოწევა კედლის გარეთ 700..750 მმ. დაცილება შენობებს შორის 1600 მმ. საპროექტო შენობის ღერძები აცილებულია არსებული შენობის ღერძებზე 2100 მმ-ით, აღნიშნული ზომები იძლევა საპროექტო საწყობის საძირკვლების თავისუფლად განთავსების საშუალებას მომიჯნავე საძირკველთან მიმართებაში.

დასკვნა

ზემოთ ჩამოთვლილი ტექნიკური მონაცემების გათვალისწინებით, საპროექტო შენობის მომიჯნავე შენობების კონსტრუქციული მდგრადობა უზრუნველყოფილია და შესაძლებელია აღნიშნული საწყობის პროექტირება, მშენებლობა.

შპს „მუხა.გ“ - ს დირექტორი: გ. გოგოლაძე

(კონსტრუქტორი) 10.09.2022 წ

შენ. 1 - დასკვნას თან ერთვის მომიჯნავე შენობების ფოტომასალა დღევანდელი მდგომარეობით.

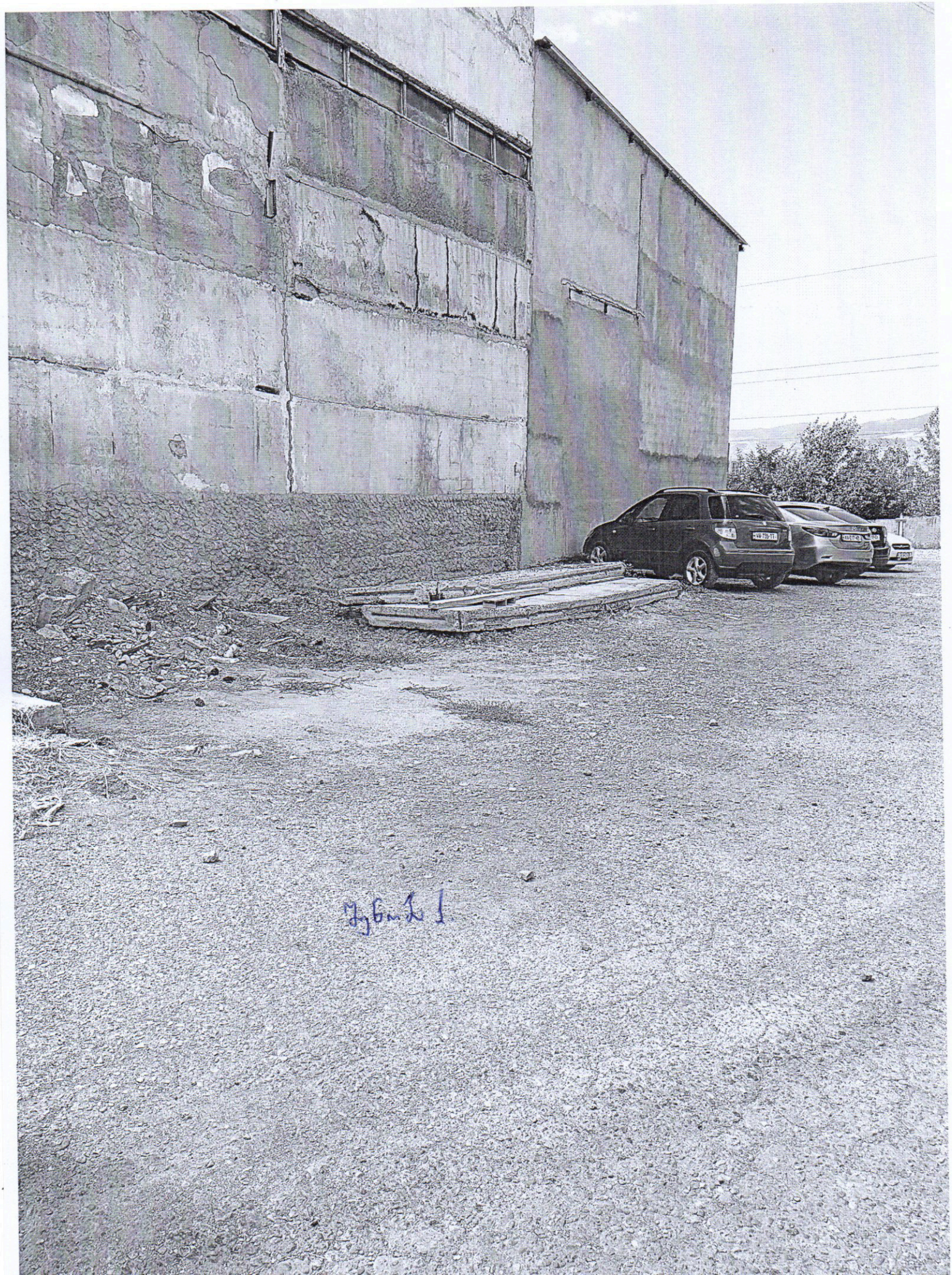



2



Зуб мудрости 1.

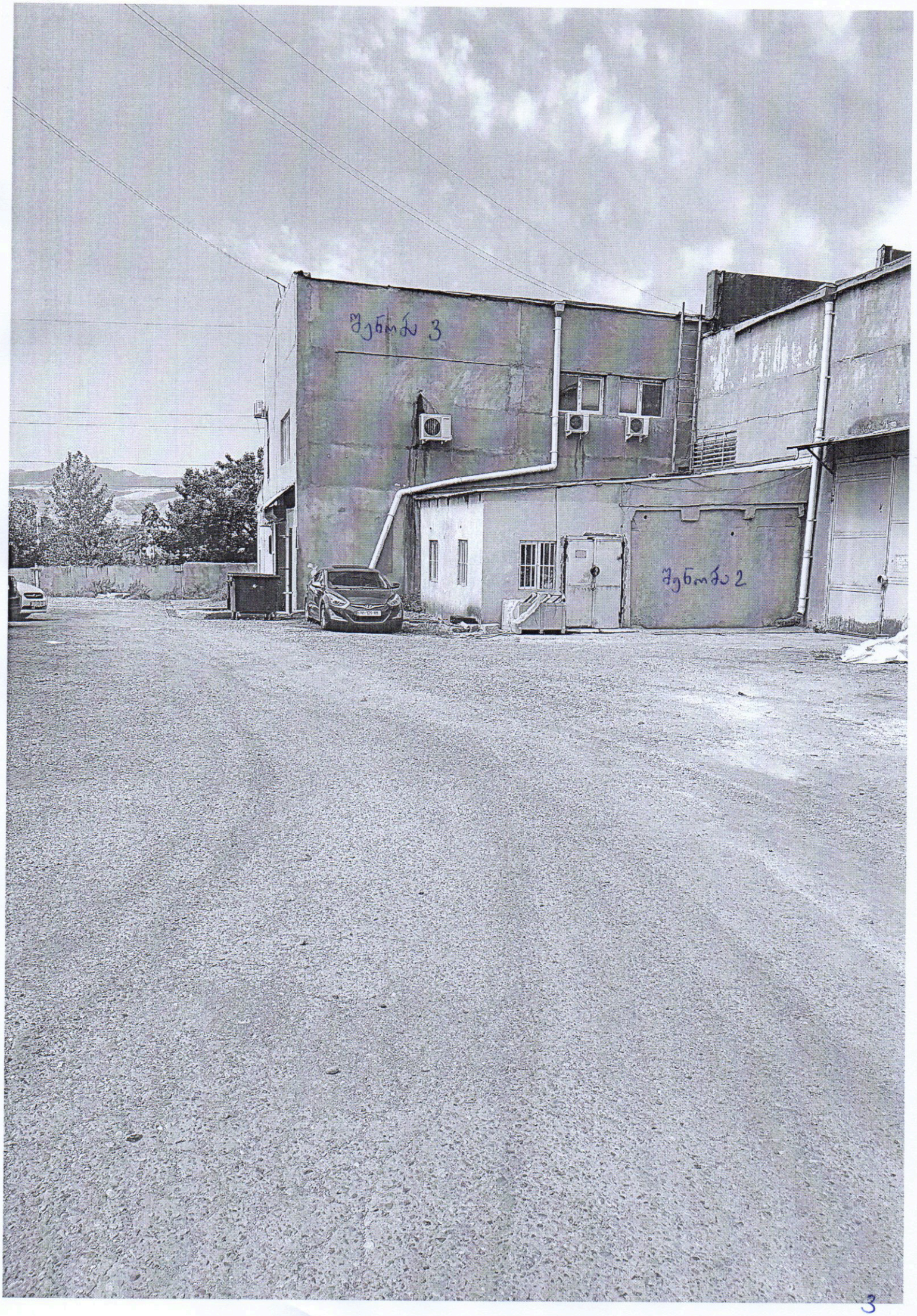
შენობა 3
შენობა 2

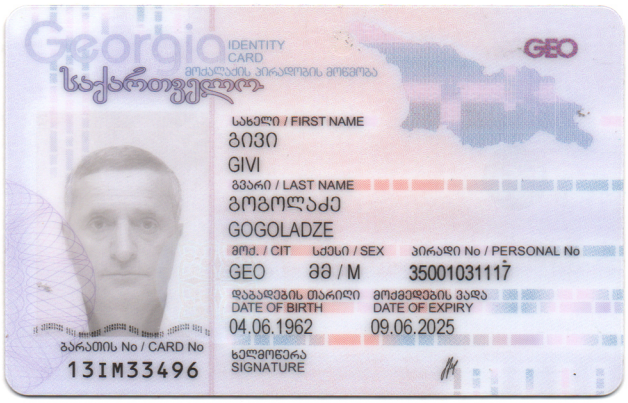
Georgia
IDENTITY CARD
მოქალაქის პირადობის მოწმობა
საქართველო
GEO
სახელი / FIRST NAME
გივი
GIVI
გვარი / LAST NAME
გოგოლაძე
GOGOLADZE
მოქ. / CIT
GEO
სქესი / SEX
მმ / M
პირადი No / PERSONAL No
35001031117
დაბადების თარიღი
DATE OF BIRTH
04.06.1962
მოქმედების ვადა
DATE OF EXPIRY
09.06.2025
ხელმოწერა
SIGNATURE
ბარათის No / CARD No
13IM33496

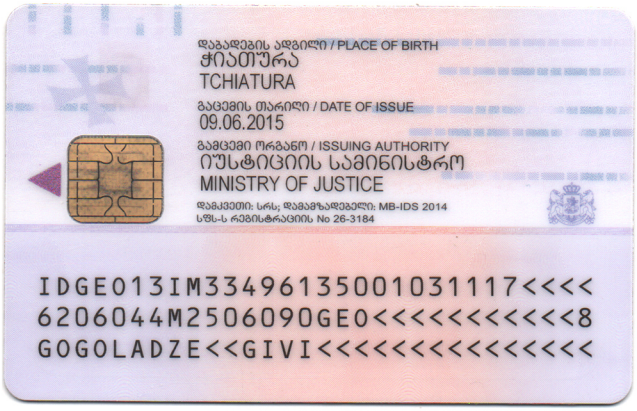
დაბადების ადგილი / PLACE OF BIRTH
ჭიათურა
TCHIATURA
გაცემის თარიღი / DATE OF ISSUE
09.06.2015
გამცემი ორგანო / ISSUING AUTHORITY
იუსტიციის სამინისტრო
MINISTRY OF JUSTICE
დამკვეთი: სრს; დამამზადებელი: MB-IDS 2014
სწს-ს რეგისტრაციის No 26-3184
IDGE013IM33496135001031117<<<<
6206044M2506090GE0<<<<<<<<<<<8
GOGOLADZE<<GIVI<<<<<<<<<<<<<<<

CV

საკონტაქტო ინფორმაცია	
სახელი:	გივი გოგოლაძე. შპს "მუხა-გ"-ს დირექტორი.
მისამართი:	ქ.რუსთავი, რუსთაველის 8ა\6
ტელეფონი:	341 25 62 00 898 55 84 81
e-mail:	*Muxa.g2007@gmail.com*

პერსონალური ინორმაცია	
დაბადების თარიღი:	4.06.1962
დაბადების ადგილი:	ქ.ჭიათურა
მოქალაქეობა:	საქართველო
ოჯახური მდგომარეობა :	დაოჯახებული

განათლება	
1979-1984	საქართველოს ტექნიკური უნივერსიტეტი; სამშენებლო ფაკულტეტი, სამრეწველო და სამოქალაქო მშენებლობა (წარჩინებით)

სამუშაო გამოცდილება	
1984-1993	საპროექტო ინსტიტუტი "საქსახმეტალურგპროექტი", ჯგუფის უფროსი; ვმონაწილეობდი რუსთავის მეტალურგიული, ზესტაფონის ფეროშენადნობთა, სუმგაითის (აზერბაიჯანის) მილსაგლინავი და ბეკაბადის (უზბეკეთი) მეტალურგიული ქარხნების სხვადასხვა ობიექტების დაპროექტება-ტექ. ზედამხედველობაში.
1993-2000	რუსთავის მეტალურგიული ქარხანა; სხვადასხვა ობიექტების რეკონსტრუქცია
1997	თბილისის სახელმწიფო უნივერსიტეტის I კორპუსის ეზოს ლითონის ღობე
1997-2002	ქ.რუსთავის პურის ქარხნის რეკონსტრუქცია და ახალი ქარხნის მშენებლობა ქ.თბილისში
2002-2007	შ.პ.ს "არქიტექტურა და კომფორტი" – მთავარი ინჟინერი; სხვადასხვა სამოქალაქო ობიექტების მშენებლობა
2007-2020	შ.პ.ს "მუხა-გ"-ს დირექტორი, ინჟინერ-მშენებელი,

	კონსტრუქტორი; <u>შესრულებული სამუშაოების ჩამონათვალი:</u>
	შ.პ.ს “წისქვილკომბინატი თბილისი”. ხორბლის შესანახი სილოსების (2 ცალი – v=10000 მ\კუბი და 2 ცალი v=15000 მ\კუბი) პროექტირება–მშენებლობა
	შ.პ.ს “წისქვილკომბინატი თბილისი”. მზა პროდუქციის სამსართულიანი საწყობი (18X48X15(H)მ) და ოფისი. პროექტირება-მშენებლობა
	შ.პ.ს “ჯორჯიან მეტალ გრუპი”. რეკონსტრუქცია – ხიდურა ამწეების ესტაკადის მოწყობა, კოშკურა ამწის გზის მოწყობა, რკინა-ბეტონის საყრდენი კედლისა და ინდუქციური ღუმელებისთვის ტექნოლოგიური ბაქნის მოწყობა, და სხვა
	შ.პ.ს “მონოლითი” – ხიდურა ამწის (Q=20ტძ) სავალი ნაწილის შესწორებითი სამუშაო
	საპატრიარქოსთან არსებული წმინდა ექვთიმესა და გიორგი მთაწმინდელების სახელობის საშუალო სკოლაზე მანსარდის სართულის დაშენება, ტექნიკური დასკვნა და სპორტული დარბაზის პროექტის შედგენა, საფეხმავლო გადასასვლელების მოწყობა.
	შ.პ.ს „მჯ“ ქ.თბილისი. საწყობის შენობის რეკონსტრუქცია – ხიდურა და კონსოლური ამწის ესტაკადების მოწყობა, პროექტი
	შ.პ.ს „მჯ“ საწარმოო შენობის დაგრძელება; პროექტირება და მშენებლობა
	შ.პ.ს “წისქვილკომბინატი თბილისი”. ფქვილის შესანახი სილოსების (v=70ტ – 30ცალი)შენობის მოწყობა; პროექტირება-მშენებლობა
	შ.პ.ს “წისქვილკომბინატი თბილისი”. მაღაზია-საწყობის შენობის პროექტირება-მშენებლობა
	ქ.ფოთი, შ.პ.ს “წისქვილკომბინატი თბილისი”. წისქვილკომბინატის პროექტირება-მშენებლობა
	ქ. ფოთი, შპს “აისბერგ ფოთი”. სამაცივრე შენობების დაპროექტება, მშენებლობა.
	ქ. თბილისი. შპს “ნუტრიმაქსი”. მარცვლეულის სილოსების საძირკვლების მოწყობა. საწარმოო შენობის, მზა პროდუქციის საწყობის და ოფისის შენობების დაპროექტება მშენებლობა.
	გუდაური. შპს “გუდაური ინნ”. სასტუმროს არსებული შენობის რეკონსტრუქცია, დაშენება და ახალი შენობის დაპროექტება. საავტორო ზედამხედველობა.
	ბაკურიანი. შპს “ბაკურიანი ინნ”. საცხოვრებელი 1 და 2 მრავალბინიანი სახლის დაპროექტება. საავტორო

	ზედამხედველობა.
	ქ. თბილისი. შპს „კრწანისი გრანდე“. მრავალფუნქციური კომპლექსის პროექტის კონსტრუქციული ნაწილის დამუშავება.
	ქ. თბილისი. შპს „მჯ“. არმატურის დახურული საწყობის პროექტის კონსტრუქციული ნაწილი.
	ქ. თბილისი. შპს „ჯეოგლასი“. შუშის საწყობის რეკონსტრუქცია. პროექტის კონსტრუქციული ნაწილი.
	ქ. სიღნაღი. ტიბაანი. მარცვლეულის 30*60 მ საწყობის პროექტი.
	ქ. თელავი. შპს „შატო ნაფარეული“. სოფ. ნაფარეული. სასტუმროს შენობის კონსტრუქციული ნაწილი.

ენები:	რუსული – სრულყოფილად
	ინგლისური – დამწყები
კომპიუტერული უნარ-ჩვევები:	Microsoft (Word, Excel) Internet, Windows.
1992	მართვის მოწმობა
პიროვნული მახასიათებლები: შრომისმოყვარე პასუხისმგებლიანი პუნქტუალური ხარისხზე ორიენტირებული სტრესულ სიტუაციებში მუშაობისა და მართვის უნარი	

დიპლომი

წარჩინებით

ИВ № 257126

ეს დიპლომი მიეცა გივი
გიორგის ძე გოგოლაძეს
მასზე, რომ იგი 1979 წელს შევიდა
საქართველოს ლენინის სახელობის
პოლიტექნიკურ ინსტიტუტში
და 1984 წელს დაამთავრა
დასახელებული
ინსტიტუტის
სრული კურსი სპეციალობით
სამრეწველო და სამოქალაქო
მშენებლობა

სახელმწიფო საგამოცდო კომისიის 1984 წ.
„27" ივნისის გადაწყვეტილებით
გ. გ. გოგოლაძეს მიენიჭა ინჟინერ-
მშენებლის
კვალიფიკაცია.

სახელმწიფო საგამოცდო
კომისიის თავმჯდომარე

რექტორი

ბ. ა.

მდივანი

ქალაქი თბილისი 1985 წ. „4" 06

სარეგისტრაციო № 0991

Грузинский из.

ДИПЛОМ

С ОТЛИЧИЕМ

ИВ № 257126

Настоящий диплом выдан Гоголадзе
Гиви Георгиевичу
в том, что он в 1979 году поступил
в Грузинский политехнический
институт им. В.И. Ленина
и в 1984 году окончил полный курс
названного
института
по специальности промышленное
и гражданское
строительство

Решением Государственной экзаменационной комиссии от „27" июня 1984 г.
Гоголадзе Г.Г.
присвоена квалификация инженера-
строителя

Председатель Государственной
экзаменационной комиссии

Ректор

Секретарь

М. П.

Город Тбилиси „4" 06 1985 г.

Регистрационный № 0991

Московская типография Гознака. 1981.