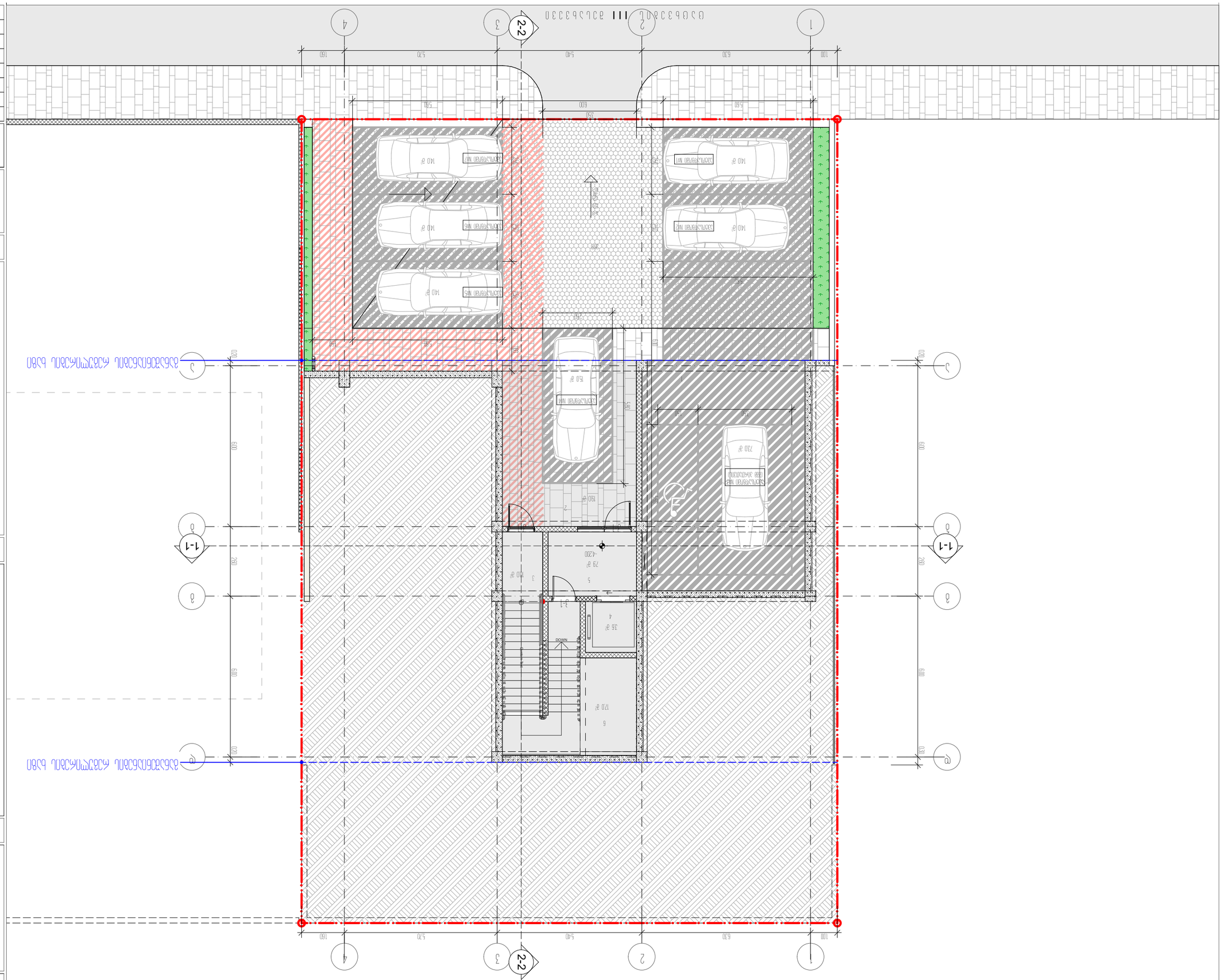

Ведомость рабочих чертежей основного комплекта

Лист	Наименование	Примечание
1	Общие данные	
2	Планировка этажа	
3	План 1-го этажа	
4	Фасад	
5	Фасады. Разрезы	
6	Развертки	

Экспликация помещений

№	Наименование	Площадь, м²
1	Стоянка №1	140
2	Стоянка №2	140
3	Стоянка №3	140
4	Стоянка №4	150
5	Офис эксплуатации	79
6	Стоянка №5	140
7	Стоянка №6	140
8	Стоянка №7	140
9	Стоянка №8	140
10	Стоянка для МГН	730
11	Офис эксплуатации	36
12	Тамбур	4
13	Помещение охраны	179
14	Коридор	7
15	Лестница	3
16	Лестница	3
17	Тамбур	4
18	Помещение охраны	179
19	Коридор	7
20	Лестница	3
21	Лестница	3
22	Тамбур	4
23	Помещение охраны	179
24	Коридор	7
25	Лестница	3
26	Лестница	3
27	Тамбур	4
28	Помещение охраны	179
29	Коридор	7
30	Лестница	3
31	Лестница	3
32	Тамбур	4
33	Помещение охраны	179
34	Коридор	7
35	Лестница	3
36	Лестница	3
37	Тамбур	4
38	Помещение охраны	179
39	Коридор	7
40	Лестница	3
41	Лестница	3
42	Тамбур	4
43	Помещение охраны	179
44	Коридор	7
45	Лестница	3
46	Лестница	3
47	Тамбур	4
48	Помещение охраны	179
49	Коридор	7
50	Лестница	3
51	Лестница	3
52	Тамбур	4
53	Помещение охраны	179
54	Коридор	7
55	Лестница	3
56	Лестница	3
57	Тамбур	4
58	Помещение охраны	179
59	Коридор	7
60	Лестница	3
61	Лестница	3
62	Тамбур	4
63	Помещение охраны	179
64	Коридор	7
65	Лестница	3
66	Лестница	3
67	Тамбур	4
68	Помещение охраны	179
69	Коридор	7
70	Лестница	3
71	Лестница	3
72	Тамбур	4
73	Помещение охраны	179
74	Коридор	7
75	Лестница	3
76	Лестница	3
77	Тамбур	4
78	Помещение охраны	179
79	Коридор	7
80	Лестница	3
81	Лестница	3
82	Тамбур	4
83	Помещение охраны	179
84	Коридор	7
85	Лестница	3
86	Лестница	3
87	Тамбур	4
88	Помещение охраны	179
89	Коридор	7
90	Лестница	3
91	Лестница	3
92	Тамбур	4
93	Помещение охраны	179
94	Коридор	7
95	Лестница	3
96	Лестница	3
97	Тамбур	4
98	Помещение охраны	179
99	Коридор	7
100	Лестница	3
101	Лестница	3
102	Тамбур	4
103	Помещение охраны	179
104	Коридор	7
105	Лестница	3
106	Лестница	3
107	Тамбур	4
108	Помещение охраны	179
109	Коридор	7
110	Лестница	3
111	Лестница	3
112	Тамбур	4
113	Помещение охраны	179
114	Коридор	7
115	Лестница	3
116	Лестница	3
117	Тамбур	4
118	Помещение охраны	179
119	Коридор	7
120	Лестница	3
121	Лестница	3
122	Тамбур	4
123	Помещение охраны	179
124	Коридор	7
125	Лестница	3
126	Лестница	3
127	Тамбур	4
128	Помещение охраны	179
129	Коридор	7
130	Лестница	3
131	Лестница	3
132	Тамбур	4
133	Помещение охраны	179
134	Коридор	7
135	Лестница	3
136	Лестница	3
137	Тамбур	4
138	Помещение охраны	179
139	Коридор	7
140	Лестница	3
141	Лестница	3
142	Тамбур	4
143	Помещение охраны	179
144	Коридор	7
145	Лестница	3
146	Лестница	3
147	Тамбур	4
148	Помещение охраны	179
149	Коридор	7
150	Лестница	3
151	Лестница	3
152	Тамбур	4
153	Помещение охраны	179
154	Коридор	7
155	Лестница	3
156	Лестница	3
157	Тамбур	4
158	Помещение охраны	179
159	Коридор	7
160	Лестница	3
161	Лестница	3
162	Тамбур	4
163	Помещение охраны	179
164	Коридор	7
165	Лестница	3
166	Лестница	3
167	Тамбур	4
168	Помещение охраны	179
169	Коридор	7
170	Лестница	3
171	Лестница	3
172	Тамбур	4
173	Помещение охраны	179
174	Коридор	7
175	Лестница	3
176	Лестница	3
177	Тамбур	4
178	Помещение охраны	179
179	Коридор	7
180	Лестница	3
181	Лестница	3
182	Тамбур	4
183	Помещение охраны	179
184	Коридор	7
185	Лестница	3
186	Лестница	3
187	Тамбур	4
188	Помещение охраны	179
189	Коридор	7
190	Лестница	3
191	Лестница	3
192	Тамбур	4
193	Помещение охраны	179
194	Коридор	7
195	Лестница	3
196	Лестница	3
197	Тамбур	4
198	Помещение охраны	179
199	Коридор	7
200	Лестница	3
201	Лестница	3
202	Тамбур	4
203	Помещение охраны	179
204	Коридор	7
205	Лестница	3
206	Лестница	3
207	Тамбур	4
208	Помещение охраны	179
209	Коридор	7
210	Лестница	3
211	Лестница	3
212	Тамбур	4
213	Помещение охраны	179
214	Коридор	7
215	Лестница	3
216	Лестница	3
217	Тамбур	4
218	Помещение охраны	179
219	Коридор	7
220	Лестница	3
221	Лестница	3
222	Тамбур	4
223	Помещение охраны	179
224	Коридор	7
225	Лестница	3
226	Лестница	3
227	Тамбур	4
228	Помещение охраны	179
229	Коридор	7
230	Лестница	3
231	Лестница	3
232	Тамбур	4
233	Помещение охраны	179
234	Коридор	7
235	Лестница	3
236	Лестница	3
237	Тамбур	4
238	Помещение охраны	179
239	Коридор	7
240	Лестница	3
241	Лестница	3
242	Тамбур	4
243	Помещение охраны	179
244	Коридор	7
245	Лестница	3
246	Лестница	3
247	Тамбур	4
248	Помещение охраны	179
249	Коридор	7
250	Лестница	3
251	Лестница	3
252	Тамбур	4
253	Помещение охраны	179
254	Коридор	7
255	Лестница	3
256	Лестница	3
257	Тамбур	4
258	Помещение охраны	179
259	Коридор	7
260	Лестница	3
261	Лестница	3
262	Тамбур	4
263	Помещение охраны	179
264	Коридор	7
265	Лестница	3
266	Лестница	3
267	Тамбур	4
268	Помещение охраны	179
269	Коридор	7
270	Лестница	3
271	Лестница	3
272	Тамбур	4
273	Помещение охраны	179
274	Коридор	7
275	Лестница	3
276	Лестница	3
277	Тамбур	4
278	Помещение охраны	179
279	Коридор	7
280	Лестница	3
281	Лестница	3
282	Тамбур	4
283	Помещение охраны	179
284	Коридор	7
285	Лестница	3
286	Лестница	3
287	Тамбур	4
288	Помещение охраны	179
289	Коридор	7
290	Лестница	3
291	Лестница	3
292	Тамбур	4
293	Помещение охраны	179
294	Коридор	7
295	Лестница	3
296	Лестница	3
297	Тамбур	4
298	Помещение охраны	179
299	Коридор	7
300	Лестница	3
301	Лестница	3
302	Тамбур	4
303	Помещение охраны	179
304	Коридор	7
305	Лестница	3
306	Лестница	3
307	Тамбур	4
308	Помещение охраны	179
309	Коридор	7
310	Лестница	3
311	Лестница	3
312	Тамбур	4
313	Помещение охраны	179
314	Коридор	7
315	Лестница	3
316	Лестница	3
317	Тамбур	4
318	Помещение охраны	179
319	Коридор	7
320	Лестница	3
321	Лестница	3
322	Тамбур	4
323	Помещение охраны	179
324	Коридор	7
325	Лестница	3
326	Лестница	3
327	Тамбур	4
328	Помещение охраны	179
329	Коридор	7
330	Лестница	3
331	Лестница	3
332	Тамбур	4
333	Помещение охраны	179
334	Коридор	7
335	Лестница	3
336	Лестница	3
337	Тамбур	4
338	Помещение охраны	179
339	Коридор	7
340	Лестница	3
341	Лестница	3
342	Тамбур	4
343	Помещение охраны	179
344	Коридор	7
345	Лестница	3
346	Лестница	3
347	Тамбур	4
348	Помещение охраны	179
349	Коридор	7
350	Лестница	3
351	Лестница	3
352	Тамбур	4
353	Помещение охраны	179
354	Коридор	7
355	Лестница	3
356	Лестница	3
357	Тамбур	4
358	Помещение охраны	179
359	Коридор	7
360	Лестница	3
361	Лестница	3
362	Тамбур	4
363	Помещение охраны	179
364	Коридор	7
365	Лестница	3
366	Лестница	3
367	Тамбур	4
368	Помещение охраны	179
369	Коридор	7
370	Лестница	3
371	Лестница	3
372	Тамбур	4
373	Помещение охраны	179
374	Коридор	7
375	Лестница	3
376	Лестница	3
377	Тамбур	4
378	Помещение охраны	179
379	Коридор	7
380	Лестница	3
381	Лестница	3
382	Тамбур	4
383	Помещение охраны	179
384	Коридор	7
385	Лестница	3
386	Лестница	3
387	Тамбур	4
388	Помещение охраны	179
389	Коридор	7
390	Лестница	3
391	Лестница	3
392	Тамбур	4
393	Помещение охраны	179
394	Коридор	7
395	Лестница	3
396	Лестница	3
397	Тамбур	4
398	Помещение охраны	179
399	Коридор	7
400	Лестница	3
401	Лестница	3
402	Тамбур	4
403	Помещение охраны	179
404	Коридор	7
405	Лестница	3
406	Лестница	3
407	Тамбур	4
408	Помещение охраны	179
409	Коридор	7
410	Лестница	3
411	Лестница	3
412	Тамбур	4
413	Помещение охраны	179
414	Коридор	7
415	Лестница	3
416	Лестница	3
417	Тамбур	4
418	Помещение охраны	179
419	Коридор	7
420	Лестница	3
421	Лестница	3
422	Тамбур	4
423	Помещение охраны	179
424	Коридор	7
425	Лестница	3
426	Лестница	3
427	Тамбур	4
428	Помещение охраны	179
429	Коридор	7
430	Лестница	3
431	Лестница	3
432	Тамбур	4
433	Помещение охраны	179
434	Коридор	7
435	Лестница	3
436	Лестница	3
437	Тамбур	4
438	Помещение охраны	179
439	Коридор	7
440	Лестница	3
441	Лестница	3
442	Тамбур	4
443	Помещение охраны	179
444	Коридор	7
445	Лестница	3
446	Лестница	3
447	Тамбур	4
448	Помещение охраны	179
449	Коридор	7
450	Лестница	3
451	Лестница	3
452	Тамбур	4
453	Помещение охраны	179
454	Коридор	7
455	Лестница	3
456	Лестница	3
457	Тамбур	4
458	Помещение охраны	179
459	Коридор	7
460	Лестница	3
461	Лестница	3
462	Тамбур	4
463	Помещение охраны	179
464	Коридор	7
465	Лестница	3
466	Лестница	3
467	Тамбур	4
468	Помещение охраны	179
469	Коридор	7
470	Лестница	3
471	Лестница	3
472	Тамбур	4
473	Помещение охраны	179
474	Коридор	7
475	Лестница	3
476	Лестница	3
477	Тамбур	4
478	Помещение охраны	179
479	Коридор	7
480	Лестница	3
481	Лестница	3
482	Тамбур	4
483	Помещение охраны	179
484	Коридор	7
485	Лестница	3
486	Лестница	3
487	Тамбур	4
488	Помещение охраны	179
489	Коридор	7
490	Лестница	3
491	Лестница	3
492	Тамбур	4
493	Помещение охраны	179
494	Коридор	7
495	Лестница	3
496	Лестница	3
497	Тамбур	4
498	Помещение охраны	179
499	Коридор	7
500	Лестница	3
501	Лестница	3
502	Тамбур	4
503	Помещение охраны	179
504	Коридор	7
505	Лестница	3
506	Лестница	3
507	Тамбур	4
508	Помещение охраны	179
509	Коридор	7
510	Лестница	3
511	Лестница	3
512	Тамбур	4
513	Помещение охраны	179
514	Коридор	7
515	Лестница	3
516	Лестница	3
517	Тамбур	4
518	Помещение охраны	179
519	Коридор	7
520	Лестница	3
521	Лестница	3
522	Тамбур	4
523	Помещение охраны	179
524	Коридор	7
525	Лестница	3
526	Лестница	3
527	Тамбур	4
528	Помещение охраны	179
529	Коридор	7
530	Лестница	3
531	Лестница	3
532	Тамбур	4
533	Помещение охраны	179
534	Коридор	7
535	Лестница	3
536	Лестница	3
537	Тамбур	4
538	Помещение охраны	179
539	Коридор	7
540	Лестница	3
541	Лестница	3
542	Тамбур	4
543	Помещение охраны	179
544	Коридор	7
545	Лестница	3
546	Лестница	3
547	Тамбур	4
548	Помещение охраны	179
549	Коридор	7
550	Лестница	3
551	Лестница	3
552	Тамбур	4
553	Помещение охраны	179
554	Коридор	7
555	Лестница	3
556	Лестница	3
557	Тамбур	4
558	Помещение охраны	179
559	Коридор	7
560	Лестница	3
561	Лестница	3
562	Тамбур	4
563	Помещение охраны	179
564	Коридор	7
565	Лестница	3
566	Лестница	3
567	Тамбур	4
568	Помещение охраны	179
569	Коридор	7
570	Лестница	3
571	Лестница	3
572	Тамбур	4
573	Помещение охраны	179
574	Коридор	7
575	Лестница	3
576	Лестница	3
577	Тамбур	4
578	Помещение охраны	179
579	Коридор	7
580	Лестница	3
581	Лестница	3
582	Тамбур	4
583	Помещение охраны	179
584	Коридор	7
585	Лестница	3
586	Лестница	3
587	Тамбур	4
588	Помещение охраны	179
589	Коридор	7
590	Лестница	3
591	Лестница	3
592	Тамбур	4
593	Помещение охраны	179
594	Коридор	7
595	Лестница	3
596	Лестница	3
597	Тамбур	4
598	Помещение охраны	179
599	Коридор	7
600	Лестница	3
601	Лестница	3
602	Тамбур	4
603	Помещение охраны	179
604	Коридор	7
605	Лестница	3
606	Лестница	3
607	Тамбур	4
608	Помещение охраны	179
609	Коридор	7
610	Лестница	3
611	Лестница	3
612	Тамбур	4
613	Помещение охраны	179
614	Коридор	7
615	Лестница	3
616	Лестница	3
617	Тамбур	4
618	Помещение охраны	179
619	Коридор	7
620	Лестница	3
621	Лестница	3
622	Тамбур	4
623	Помещение охраны	179
624	Коридор	7
625	Лестница	3
626	Лестница	3
627	Тамбур	4
628	Помещение охраны	179
629	Коридор	7
630	Лестница	3
631	Лестница	3
632	Тамбур	4
633	Помещение охраны	179
634	Коридор	7
635	Лестница	3
636	Лестница	3
637	Тамбур	4
638	Помещение охраны	179
639	Коридор	7
640	Лестница	3
641	Лестница	3
642	Тамбур	4
643	Помещение охраны	179
644	Коридор	7
645	Лестница	3
646	Лестница	3
647	Тамбур	4
648	Помещение охраны	179
649	Коридор	7
650	Лестница	3
651	Лестница	3
652	Тамбур	4
653	Помещение охраны	179
654	Коридор	7
655	Лестница	3
656	Лестница	3
657	Тамбур	4
658	Помещение охраны	179
659	Коридор	7
660	Лестница	3
661	Лестница	3
662	Тамбур	4
663	Помещение охраны	179
664	Коридор	7
665	Лестница	3
666	Лестница	3
667	Тамбур	4
668	Помещение охраны	179
669	Коридор	7
670	Лестница	3
671	Лестница	3
672	Тамбур	4
673	Помещение охраны	179
674	Коридор	7
675	Лестница	3
676	Лестница	3
677	Тамбур	4
678	Помещение охраны	179
679	Коридор	7
680	Лестница	3
681	Лестница	3
682	Тамбур	4
683	Помещение охраны	179
684	Коридор	7
685	Лестница	3
686	Лестница	3
687	Тамбур	4
688	Помещение охраны	179
689	Коридор	7
690	Лестница	3
691	Лестница	3
692	Тамбур	4
693	Помещение охраны	179
694	Коридор	7
695	Лестница	3
696	Лестница	3
697	Тамбур	4
698	Помещение охраны	179
699	Коридор	7
700	Лестница	3
701	Лестница	3
702	Тамбур	4
703	Помещение охраны	179
704	Коридор	7
705	Лестница	3
706	Лестница	3
707	Тамбур	4
708	Помещение охраны	179
709	Коридор	7
710	Лестница	3
711	Лестница	3
712	Тамбур	4
713	Помещение охраны	179
714	Коридор	7
715	Лестница	3
716	Лестница	3
717	Тамбур	4
718	Помещение охраны	179
719	Коридор	7
720	Лестница	3
721	Лестница	3
722	Тамбур	4
723	Помещение охраны	179
724	Коридор	7
725	Лестница	3
726	Лестница	3
727	Тамбур	4
728	Помещение охраны	179
729	Коридор	7
730	Лестница	3
731	Лестница	3
732	Тамбур	4
733	Помещение охраны	179
734	Коридор	7
735	Лестница	3
736	Лестница	3
737	Тамбур	4
738	Помещение охраны	179
739	Коридор	7
740	Лестница	3
741	Лестница	3
742	Тамбур	4
743	Помещение охраны	179
744	Коридор	7
745	Лестница	3
746	Лестница	3
747	Тамбур	4
748	Помещение охраны	179
749	Коридор	7
750	Лестница	3
751	Лестница	3
752	Тамбур	4
753	Помещение охраны	179
754	Коридор	7
755	Лестница	3
756	Лестница	3
757	Тамбур	4
758	Помещение охраны	179
759	Коридор	7
760	Лестница	3
761	Лестница	3
762	Тамбур	4
763	Помещение охраны	179
764	Коридор	7
765	Лестница	3
766	Лестница	3
767	Тамбур	4
768	Помещение охраны	179
769	Коридор	7
770	Лестница	3
771	Лестница	3
772	Тамбур	4
773	Помещение охраны	179
774	Коридор	7
775	Лестница	3
776	Лестница	3
777	Тамбур	4
778	Помещение охраны	179
779	Коридор	7
780	Лестница	3
781	Лестница	3
782	Тамбур	4
783	Помещение охраны	179
784	Коридор	7
785	Лестница	3
786	Лестница	3
787	Тамбур	4
788	Помещение охраны	179
789	Коридор	7
790	Лестница	3
791	Лестница	3
792	Тамбур	4
793	Помещение охраны	179
794	Коридор	7
795	Лестница	3
796	Лестница	3
797	Тамбур	4
798	Помещение охраны	179
799	Коридор	7
800	Лестница	3
801	Лестница	3
802	Тамбур	4
803	Помещение охраны	179
804	Коридор	7
805	Лестница	3
806	Лестница	3
807	Тамбур	4
808	Помещение охраны	179
809	Коридор	7
810	Лестница	3
811	Лестница	3
812	Тамбур	4
813	Помещение охраны	179
814	Коридор	7
815	Лестница	3
816	Лестница	3
817	Тамбур	4
818	Помещение охраны	179
819	Коридор	7
820	Лестница	3
821	Лестница	3
822	Тамбур	4
823	Помещение охраны	179
824	Коридор	7
825	Лестница	3
826	Лестница	3
827	Тамбур	4
828	Помещение охраны	179
829	Коридор	7
830	Лестница	3
831	Лестница	3
832	Тамбур	4
833	Помещение охраны	179
834	Коридор	7
835	Лестница	3
836	Лестница	3
837	Тамбур	4
838	Помещение охраны	179
839	Коридор	7
840	Лестница	3
841	Лестница	3
842	Тамбур	4
843	Помещение охраны	179
844	Коридор	7
845	Лестница	3
846	Лестница	3
847	Тамбур	4
848	Помещение охраны	179
849	Коридор	7
850	Лестница	3
851	Лестница	3
852	Тамбур	4
853	Помещение охраны	179
854	Коридор	7
855	Лестница	3
856	Лестница	3
857	Тамбур	4
858	Помещение охраны	179
859	Коридор	7
860	Лестница	3
861	Лестница	3
862	Тамбур	4
863	Помещение охраны	179
864	Коридор	7
865	Лестница	3
866	Лестница	3
867	Тамбур	4
868	Помещение охраны	179
869	Коридор	7
870	Лестница	3
871	Лестница	3
872	Тамбур	4
873	Помещение охраны	179
874	Коридор	7
875	Лестница	3
876	Лестница	3
877	Тамбур	4
878	Помещение охраны	179
879	Коридор	7
880	Лестница	3
881	Лестница	3
882	Тамбур	4
883	Помещение охраны	179
884	Коридор	7
885	Лестница	3
886	Лестница	3
887	Тамбур	4
888	Помещение охраны	179
889	Коридор	7
890	Лестница	3
891	Лестница	3
892	Тамбур	4
893	Помещение охраны	179
894	Коридор	7
895	Лестница	3
896	Лестница	3
897	Тамбур	4
898	Помещение охраны	179
899	Коридор	7
900	Лестница	3
901	Лестница	3
902	Тамбур	4
903	Помещение охраны	179
904	Коридор	7
905	Лестница	3
906	Лестница	3
907	Тамбур	4
908	Помещение охраны	179
909	Коридор	7
910	Лестница	3
911	Лестница	3
912	Тамбур	4
913	Помещение охраны	179
914	Коридор	7
915	Лестница	3
916	Лестница	3
917	Тамбур	4
918	Помещение охраны	179
919	Коридор	7
920	Лестница	3
921	Лестница	3
922	Тамбур	4
923	Помещение охраны	179
924	Коридор	7
925	Лестница	3
926	Лестница	3
927	Тамбур	4
928	Помещение охраны	179
929	Коридор	7
930	Лестница	3
931	Лестница	3
932	Тамбур	4
933	Помещение охраны	179
934	Коридор	7
935	Лестница	3
936	Лестница	3
937	Тамбур	4
938	Помещение охраны	179
939	Коридор	7
940	Лестница	3
941	Лестница	3
942	Тамбур	4
943	Помещение охраны	179
944	Коридор	7
945	Лестница	3
946	Лестница	3
947	Тамбур	4
948	Помещение охраны	179
949	Коридор	7
950	Лестница	3
951	Лестница	3
952	Тамбур	4
953	Помещение охраны	179
954	Коридор	7
955	Лестница	3
956	Лестница	3
957	Тамбур	4
958	Помещение охраны	179
959	Коридор	7
960	Лестница	3
961	Лестница	3
962	Тамбур	4
963	Помещение охраны	179
964	Коридор	7
965	Лестница	3
966	Лестница	3
967	Тамбур	4
968	Помещение охраны	179
969	Коридор	7
970	Лестница	3
971	Лестница	3
972	Тамбур	4
973	Помещение охраны	179
974	Коридор	7
975	Лестница	3
976	Лестница	3
977	Тамбур	4
978	Помещение охраны	179
979	Коридор	7
980	Лестница	3
981	Лестница	3
982	Тамбур	4
983	Помещение охраны	179
984	Коридор	7
985	Лестница

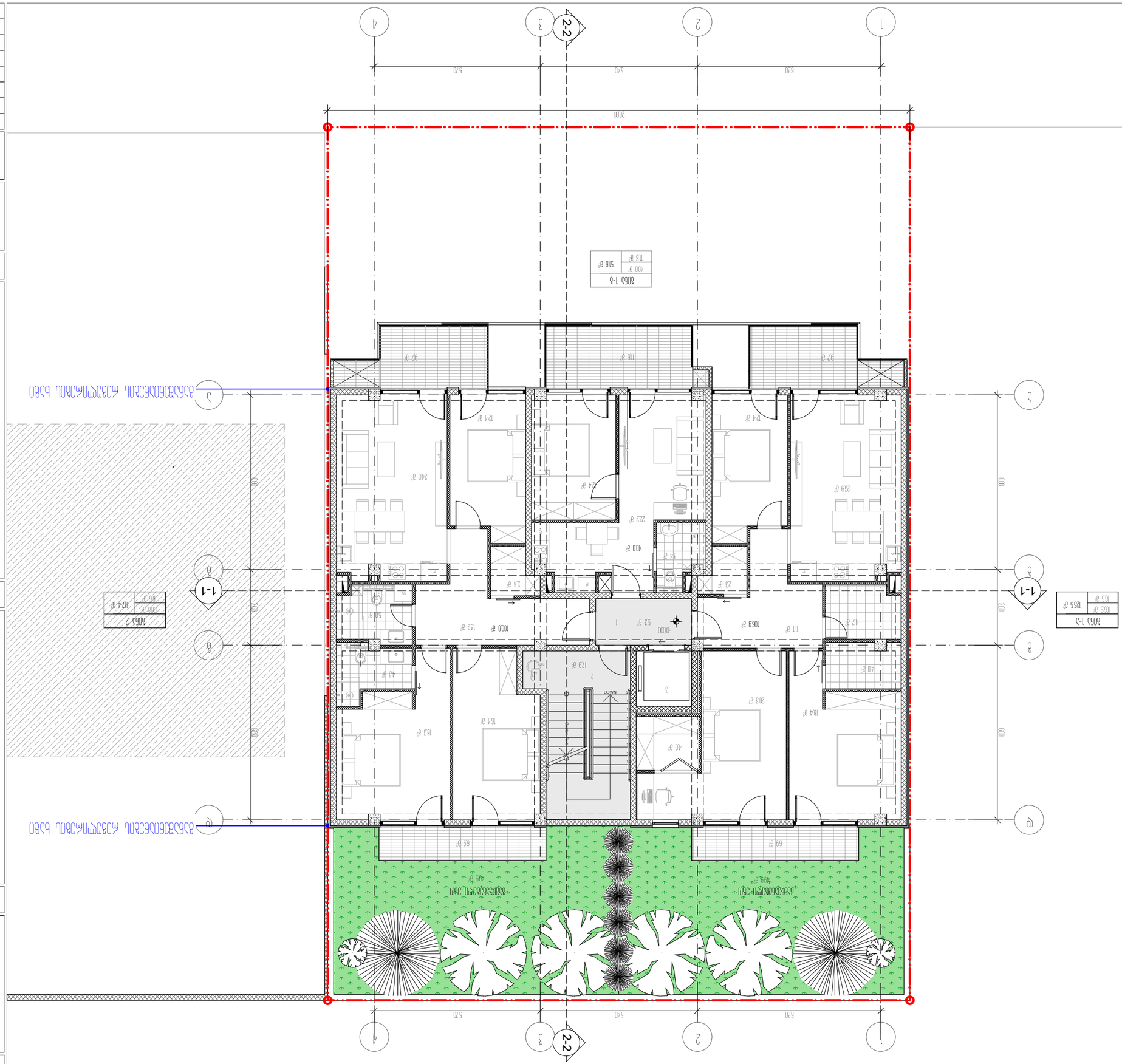
1
2
3
4
2-2
5.70
5.40
6.30
20.00
1-1
А
Б
Экспликация помещений
Площадь квартиры
Площадь комнат
Площадь кухни
Площадь с коэффициентом
Площадь лоджии
Площадь балкона
Площадь террасы
Общая площадь
Жилая площадь
Количество комнат
Номер квартиры
Этаж
Секция
Тип квартиры
Количество квартир на этаже
Количество этажей
Количество секций
Общее количество квартир
Общая площадь квартир
Общая жилая площадь
Общая площадь с коэффициентом
Общая площадь лоджий
Общая площадь балконов
Общая площадь террас
Общая площадь комнат
Общая площадь кухонь
Общая площадь помещений
Общая площадь здания
Общая площадь здания с коэффициентом
Общая площадь здания без коэффициента
Общая площадь здания с коэффициентом и без коэффициента
Общая площадь здания с коэффициентом и без коэффициента и с коэффициентом
Общая площадь здания с коэффициентом и без коэффициента и с коэффициентом и без коэффициента
Общая площадь здания с коэффициентом и без коэффициента и с коэффициентом и без коэффициента и с коэффициентом
Общая площадь здания с коэффициентом и без коэффициента и с коэффициентом и без коэффициента и с коэффициентом и без коэффициента
Общая площадь здания с коэффициентом и без коэффициента и с коэффициентом и без коэффициента и с коэффициентом и без коэффициента и с коэффициентом
Общая площадь здания с коэффициентом и без коэффициента и с коэффициентом и без коэффициента и с коэффициентом и без коэффициента и с коэффициентом и без коэффициента
Общая площадь здания с коэффициентом и без коэффициента и с коэффициентом и без коэффициента и с коэффициентом и без коэффициента и с коэффициентом и без коэффициента и с коэффициентом
Общая площадь здания с коэффициентом и без коэффициента и с коэффициентом и без коэффициента и с коэффициентом и без коэффициента и с коэффициентом и без коэффициента и с коэффициентом и без коэффициента
Общая площадь здания с коэффициентом и без коэффициента и с коэффициентом и без коэффициента и с коэффициентом и без коэффициента и с коэффициентом и без коэффициента и с коэффициентом и без коэффициента и с коэффициентом
Общая площадь здания с коэффициентом и без коэффициента и с коэффициентом и без коэффициента и с коэффициентом и без коэффициента и с коэффициентом и без коэффициента и с коэффициентом и без коэффициента и с коэффициентом и без коэффициента
Общая площадь здания с коэффициентом и без коэффициента и с коэффициентом и без коэффициента и с коэффициентом и без коэффициента и с коэффициентом и без коэффициента и с коэффициентом и без коэффициента и с коэффициентом и без коэффициента и с коэффициентом
Общая площадь здания с коэффициентом и без коэффициента и с коэффициентом и без коэффициента и с коэффициентом и без коэффициента и с коэффициентом и без коэффициента и с коэффициентом и без коэффициента и с коэффициентом и без коэффициента и с коэффициентом и без коэффициента
Общая площадь здания с коэффициентом и без коэффициента и с коэффициентом и без коэффициента и с коэффициентом и без коэффициента и с коэффициентом и без коэффициента и с коэффициентом и без коэффициента и с коэффициентом и без коэффициента и с коэффициентом и без коэффициента и с коэффициентом

Հատակագիծ	1:50	Ա1	1
Կտրվածք	1:50	Ա1	2
Ճակատ	1:50	Ա1	3
Հատակագծի մասշտաբ			
Հատակագծի մակերես	100	2 հարկային տուն	
Ընդհանուր մակերես	1 հարկայի	-330 ՈՒՏՀԿՑՈՒ	
Հողամասի մակերես	1 հարկայի		
Կառուցապատման տոկոսը	8.4%		
Հողամասի չափը	1 հարկայի		
Հողամասի հասցեն			
Ճարտարապետական լուծումներ			
Կոնստրուկտիվ լուծումներ			
Էլեկտրաֆիկացում և ներքին ցանցեր			
Ջեռուցում, օդափոխություն և տաքացում			
Ջրամատակարարում և կոյուղի			
Թույլատրելի			

ՀՀ ՀԱՅԿԱԿԱՆ ԱՇԽԱՐՀԻ ՄԱՐԶ ԳԱՎԱՌ ՔԱՂԱՔԱՅԻՆ ՀԱՄԱՅՆՔԻ ՂԵԿԱՎԱՐ ՀԱՅԿ ՀՈՎՀԱՆՆԻՍՅԱՆ
+374 (93) 62-62-22
kobasurmava@gmail.com

ՀՀ ԱՐՄԱՎԻՐԻ ՄԱՐԶԻ ԳԱՎԱՌ ՔԱՂԱՔԱՅԻՆ ՀԱՄԱՅՆՔԻ ՂԵԿԱՎԱՐԻ ԱՇԽԱՏԱԿԱԶՄԻ ՔԱՂԱՔԱՇԻՆՈՒԹՅԱՆ ԲԱԺՆԻ ՊԱՀՊԱՆ

ԱՐՄԱՎԻՐԻ ՄԱՐԶԻ ԳԱՎԱՌ ՔԱՂԱՔԱՅԻՆ ՀԱՄԱՅՆՔԻ ՄԻՋՆԱԿԱՐԳԻ III ՀԱՏՎԱԾԻ N14 ԱՀԱՍՏՎԱԾՈՒՅԹԻ ՄԱՍՆԱՎՈՐ ՀՈՂԱՄԱՍԻ ՀԱՍՑԵՈՎ ՀԱՏԱԿԱԳԾԱՅԻՆ ՊԼԱՆ

ՀԱՏԱԿԱԳԾԱՅԻՆ ՊԼԱՆ

ՀՈՂԱՄԱՍԻ ԱՌԱՆՁՆԱՀԱՏԿՈՒԹՅՈՒՆՆԵՐԸ

ՀՈՂԱՄԱՍԻ ՀԱՍՑԵՆ	ՀՈՂԱՄԱՍԻ ՏԱՐԱԾՔԱՅԻՆ ՊԱՏԿԱՆԱԳՐՈՒՄԸ	ՀՈՂԱՄԱՍԻ ՄԱԿԵՐԵՍԸ (ՔԱՌ. ՄԵՏՐ)	ՀՈՂԱՄԱՍԻ ՀԱՇՎԱՌՄԱՆ ՀԱՄԱՐԸ
ՀՀ, ԱՐՄԱՎԻՐԻ ՄԱՐԶ, ԳԱՎԱՌ ՔԱՂԱՔԱՅԻՆ ՀԱՄԱՅՆՔ, ՄԻՋՆԱԿԱՐԳԻ III ՀԱՏՎԱԾ, N14	ԱՆՀԱՏԱԿԱՆ ՏԱՐԱԾՔ	100	2

ՀՈՂԱՄԱՍԻ ՕԳՏԱԳՈՐԾՄԱՆ ՍԱՀՄԱՆԱՓԱԿՈՒՄՆԵՐ ԵՎ ՍԱՀՄԱՆԱՓԱԿՈՒՄՆԵՐԻ ՀԱՄԱՌՈՏ ՑԱՆԿ

| ՀՈՂԱՄԱՍԻ ՄԱՍԻ ՏԵՍԱԿԸ

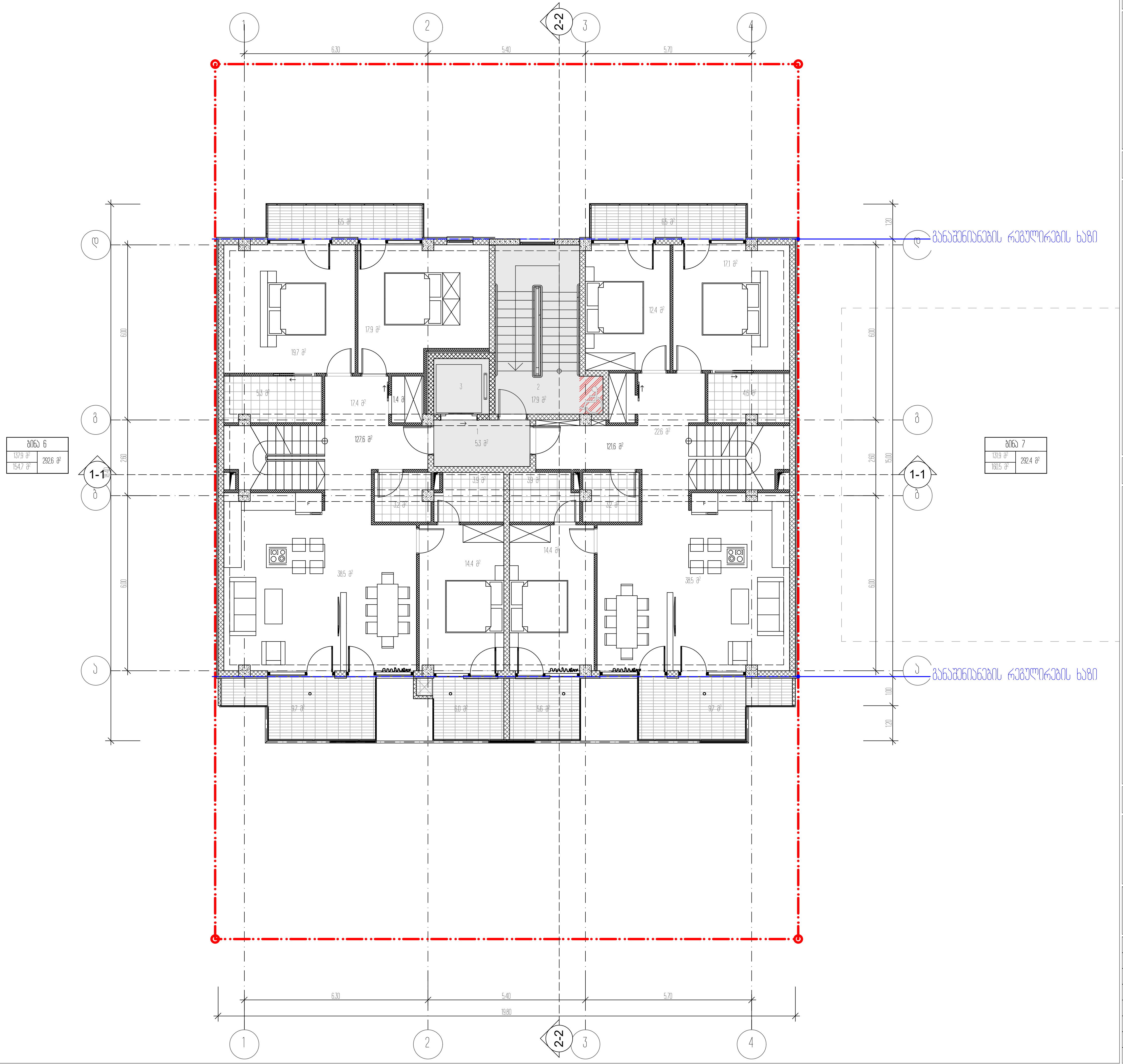

ექსპლიკაცია:

1. - დერეფანი
2. - კიბის უჯრედი
3. - ლიფტი

ტექნიკურ-ეკონომიკური მაჩვენებლები

სათავსის დასახელება	ფართი შიდა კონტურზე	საზაფხულო ფართობი	საერთო ფართობი
ბინა №6	137,9 მ2	155,6 მ2	292,6 მ2
ბინა №7	131,9 მ2	160,5 მ2	292,4 მ2
ჯამი	269,8 მ2	315,2 მ2	585,0 მ2

დერეფანი	5,3 მ2
კიბის უჯრედი	17,9 მ²
სულ სადარბაზოს ფართი:	23,2 მ2

სართულის საერთო ფართობი	608,2 მ2

პირობითი ნიშნები

მიწის ნაკვეთის საზღვარი

-10.200 / 494.10 — არქიტექტურული ნიშნული / აბსოლუტური ნიშნული

1-1 — ჭრილის ხაზი

ბინა 01 / 50,8 მ² / 7,7 მ² / 58,5 მ² — სათავსის ექსპლიკაცია; საერთო ფართობი; საზაფხულო ფართობი; ფართობი შიდა კონტურზე

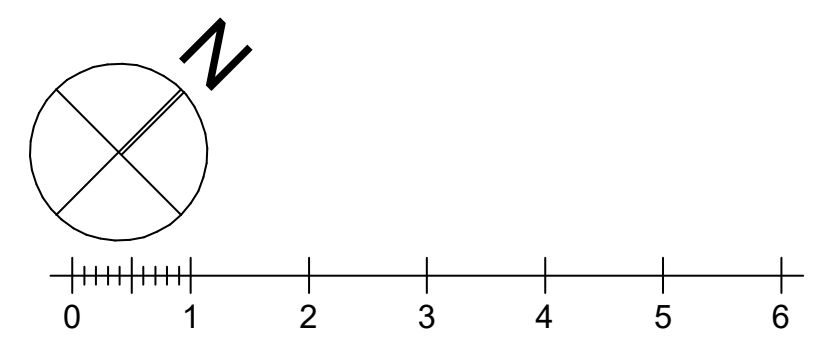

პროექტის სახელწოდება

ქალაქი თბილისი, ცაცხვების III შესახვევი, №14
მრავალბინიანი საცხოვრებელი სახლის
ა რ ქ ი ტ ე ქ ტ უ რ უ ლ ი   პ რ ო ე ქ ტ ი

ფ/პ "კობა სურმავა"
ს/კ 62001011724

ქალაქი თბილისი, ზედაზენის ქუჩა №2
599916789, 571916789
kobasurmava@gmail.com

თანამდებობა	გვარი	ხელმოწერა	თარიღი
დირექტორი			18.02.2023
პრ. ავტორი	ა. კობავა	[signature]	
პრ. თანაავტორი	კ. სურმავა	[signature]	
მასშტაბი	1:100	3 სართულის გეგმა +6.60 ნიშნულზე	
თარიღი			
ს ტ ა დ ი ა		ფურცლები	ფურცელი
პ რ ო ე ქ ტ ი		35	ა-08

Ведомость рабочих чертежей основного комплекта			
Лист	Наименование	Примечание	
ГП	Генеральный план	1	
АС	Архитектурно-строительные решения	1	
Разработал			
Проверил			
Н.контр.			
ГИП			

Жилой дом №4 III этапа строительства малоэтажной застройки
Частного застройщика Общества с ограниченной ответственностью

Общество с ограниченной ответственностью «Архитектурная мастерская «Кобзарь»
Свидетельство СРО-П-060-29092009
ул. Ленина, 24, г. Ростов-на-Дону, 344002
тел. 8 (863) 240-00-00
kobzarmastera@gmail.com

Согласовано			
Гл. инженер проекта			
Нач. отдела			
Гл. специалист			
Н. контроль			
ГИП			

Экспликация помещений

Поз.	Наименование	Площадь, м²
1	Коридор	3,42
2	Жилая комната	15,79
3	Санузел совмещенный	2,92
4	Кухня-столовая	24,94
	Итого:	47,07

Условные обозначения

- Граница земельного участка
- Граница здания
- Граница помещения
- Несущая стена
- Перегородка
- Оконный проем
- Дверной проем
- Ось здания
- Направление уклона кровли
- Водосточная труба
- Ендова
- Разрез

Экспликация помещений

Поз.	Наименование	Площадь, м²
1	Коридор	3,42
2	Жилая комната	15,79
3	Санузел совмещенный	2,92
4	Кухня-столовая	24,94
	Итого:	47,07

Ведомость элементов благоустройства

Поз.	Наименование	Кол.	Примечание
1	Ограждение	1	
2	Ворота	1	
3	Калитка	1	
4	Дорожка	1	
5	Отмостка	1	
6	Площадка	1	
7	Газон	1	

Ведомость элементов благоустройства

Поз.	Наименование	Кол.	Примечание
1	Ограждение	1	
2	Ворота	1	
3	Калитка	1	
4	Дорожка	1	
5	Отмостка	1	
6	Площадка	1	
7	Газон	1	

Ведомость рабочих чертежей основного комплекта

Лист	Наименование	Примечание
ГП	Генеральный план	
АС	Архитектурно-строительные решения	

Ведомость рабочих чертежей основного комплекта

Лист	Наименование	Примечание
ГП	Генеральный план	
АС	Архитектурно-строительные решения	

Жилой дом №4 III этапа строительства малоэтажной застройки
Частного застройщика Общества с ограниченной ответственностью

Общество с ограниченной ответственностью «Архитектурная мастерская «Кобзарь»
Свидетельство СРО-П-060-29092009
ул. Ленина, 24, г. Ростов-на-Дону, 344002
тел. 8 (863) 240-00-00
kobzarmastera@gmail.com

Согласовано			
Гл. инженер проекта			
Нач. отдела			
Гл. специалист			
Н. контроль			
ГИП			

Условные обозначения

- Граница земельного участка
- Граница здания
- Граница помещения
- Несущая стена
- Перегородка
- Оконный проем
- Дверной проем
- Ось здания
- Направление уклона кровли
- Водосточная труба
- Ендова
- Разрез

Ведомость элементов благоустройства

Поз.	Наименование	Кол.	Примечание
1	Ограждение	1	
2	Ворота	1	
3	Калитка	1	
4	Дорожка	1	
5	Отмостка	1	
6	Площадка	1	
7	Газон	1	

Ведомость рабочих чертежей основного комплекта

Лист	Наименование	Примечание
ГП	Генеральный план	
АС	Архитектурно-строительные решения	

Экспликация помещений

Поз.	Наименование	Площадь, м²
1	Коридор	3,42
2	Жилая комната	15,79
3	Санузел совмещенный	2,92
4	Кухня-столовая	24,94
	Итого:	47,07

Ведомость элементов благоустройства

Поз.	Наименование	Кол.	Примечание
1	Ограждение	1	
2	Ворота	1	
3	Калитка	1	
4	Дорожка	1	
5	Отмостка	1	
6	Площадка	1	
7	Газон	1	

Ведомость рабочих чертежей основного комплекта

Лист	Наименование	Примечание
ГП	Генеральный план	
АС	Архитектурно-строительные решения	

Экспликация помещений

Поз.	Наименование	Площадь, м²
1	Коридор	3,42
2	Жилая комната	15,79
3	Санузел совмещенный	2,92
4	Кухня-столовая	24,94
	Итого:	47,07

Ведомость элементов благоустройства

Поз.	Наименование	Кол.	Примечание
1	Ограждение	1	
2	Ворота	1	
3	Калитка	1	
4	Дорожка	1	
5	Отмостка	1	
6	Площадка	1	
7	Газон	1	

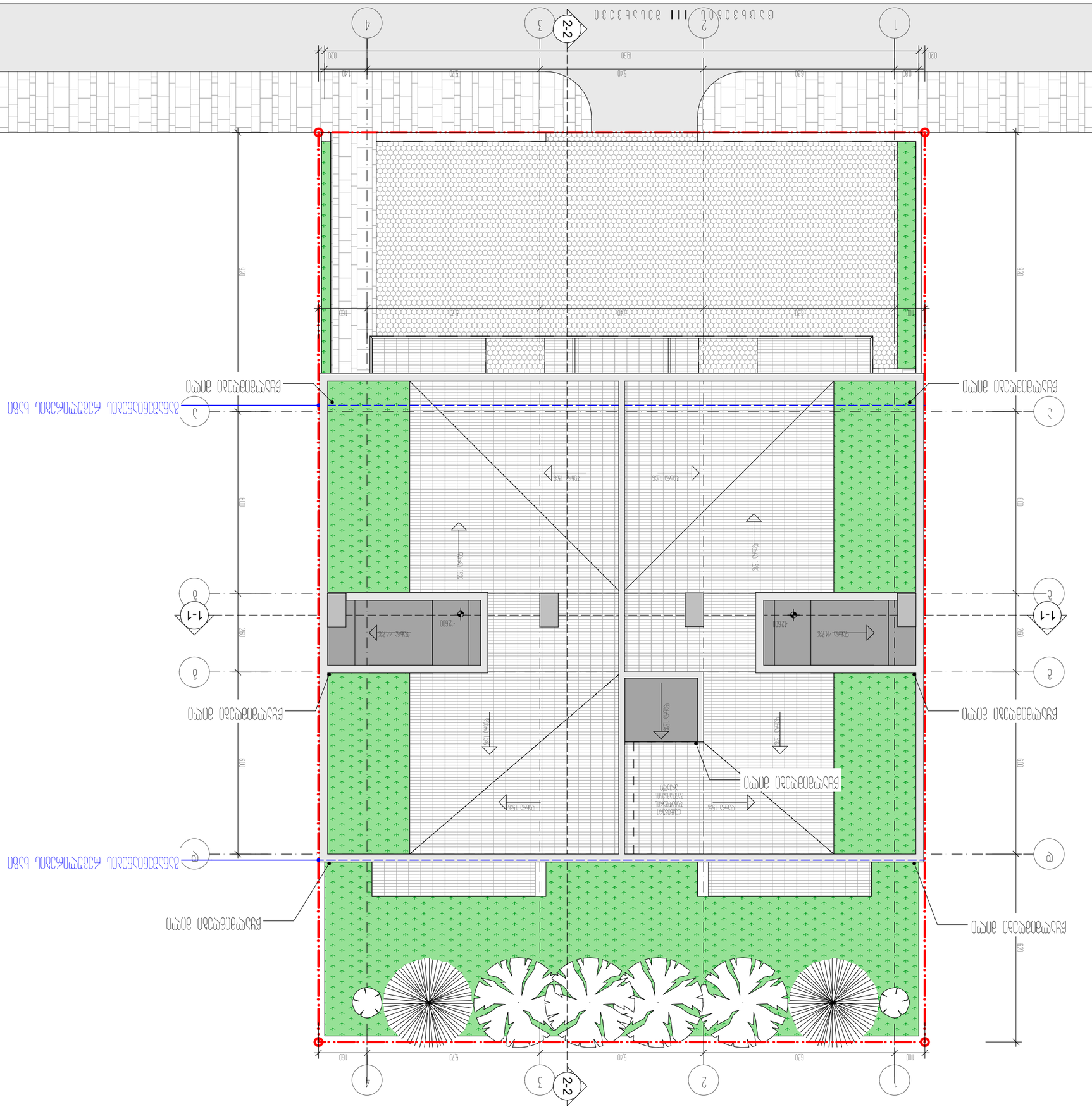
1-1
2-2
1
2
3
4
А
Б
В
Г
Д
Е
920
500
780
600
420
160
540
630
100
-1260
-1260
Уклон 15%
Уклон 15%
Уклон 15%

მრავალბინიანი საცხოვრებელი სახლი ქ.თბილისი, ლისის ტბის მიმდებარედ ს.კ 01.10.08.009.177

ხანძარსაწინააღმდეგო პროექტი

საქართველოს მთავრობის 2016 წლის 28 იანვარის №41 დადგენილებასთან ტექნიკური რეგლამენტის შენობა-ნაგებობის უსაფრთხოების წესების დამტკიცების თაობაზე შესაბამისობის ანალიზი

შენობა-ნაგებობის უსაფრთხოების წესებთან შესაბამისობის ანალიზი

გამოყენებული წესები - **„შენობა-ნაგებობის უსაფრთხოების წესები“**

ჩამოთვალეთ შენობის დაკავებულებები და აღწერეთ თითოეული გამოყენება
სასაწყობო ჯგუფის ქვეჯგუფი **სწ-2** (ღია ავტოსადგომი გარაჟი -4.20 ნიშნულზე)
საცხოვრებელი ჯგუფის ქვეჯგუფი **სც-2** (საცხოვრებელი ერთეულები (ბინები)+/-0,00; +3.30,+6.60 ნიშნულებზე)

კონსტრუქციის ტიპი:	
განსაზღვრეთ კონსტრუქციის არსებული შენობისთვის: მაგალითი: II-A, II-B, V-A, V-B	
განსაზღვრეთ კონსტრუქციის ტიპი ახალი შენობისთვის: მაგალითი: II-A, II-B, V-A, V-B	**II-B**
შერეული კონსტრუქციის შემთხვევაში მიუთითეთ ტიპები, რომელიც გამოყენებული იქნება, განსაზღვრეთ ტიპები და მათი მდებარეობა:	

სიმაღლის შეზღუდვები ცხრილი 503 -ის მიხედვით		
დაკავებულობები	**დასაშვები სართულიანობა**	**შემოთავაზებული სართულიანობა**
საცხოვრებელი ჯგუფის ქვეჯგუფი **სც-2**	**4**	**3**
სასაწყობო ჯგუფის ქვეჯგუფი **სწ-2**	**4**	**1**
	დასაშვები სიმაღლე	**შემოთავაზებული სიმაღლე**
საერთო სიმაღლე =	**შეუზღუდავი**	**15.00 მეტრი** **(მიწის დონის ნიშნული 649,84)**
მიწის ზემოთ სართულის რაოდენობა	**4 სართული**	

ფართობის შეზღუდვები ცხრილი 503 -ის მიხედვით		
დაკავებულობები	**დასაშვები ფართობი**	**შემოთავაზებული ფართობი**
სასაწყობო ჯგუფის ქვეჯგუფი **სწ-2**	**2420,0**	**-4.20** **ნიშნულზე** **225.0 კვ.მ**
საცხოვრებელი ჯგუფის ქვეჯგუფი **სც-2**	**1490.0**	**+/-0.00 ნიშნული** **280.0 კვ.მ** **+3.30 ნიშნული** **280.0 კვ.მ** **+6.60 ნიშნული** **280.0 კვ.მ**
იატაკის საერთო ფართობი =	**1020,0 კვ.მ**	
იატაკების რაოდენობა =	**4**	
შენობის საერთო ფართობი =	**1230,0კვ.მ**	

გარე კედლის ცეცხლმედეგობისა და ღიობისადმი მოთხოვნები ცხრილების 602-ის და 705.8 -ის მიხედვით									
გარე კედელი (ღერძებში)	**ხანძარსაწინააღმდეგო მანძილი** (მეტრი)	**ცეცხლმედეგობის ხარისხი** (საათი)		**კედლის ღიობების ფართობი** (კედლის %)					
		მოთხოვნილი	**გათვალისწინებული**	**დასაშვები**			**გათვალისწინებული**		
				დაცული	**დაუცველი საშხეფებით**	**დაუცველი**	**დაცული**	**დაუცველი საშხეფებით**	**დაუცველი**
“1-4“	**6,0 მ.**	0	0	შეუზღუდავი	შეუზღუდავი	45%		-	**32%**
„4-1“	**9 <**	0	0	შეუზღუდავი	შეუზღუდავი	შეუზღუდავი		-	**არ იზღუდება**
„ა-დ“	**0,30 <**	2	2	დაუშვებელი	დაუშვებელი	დაუშვებელი		-	**დაუშვებელია**

„დ-ა“	0,30 <	2	2	დაუშვებელი	დაუშვებელი	დაუშვებელი	-	-	დაუშვებელია

ხანძრისაგან დაცვის სისტემებისადმი მოთხოვნები								
დაკავებულობები/სივრცეები/გასასვლელი საშუალებები	ავტოსაშხეფი სისტემა	ალტერნატიული ავტომატური ცეცხლსაქრობი სისტემები	სახანძრო განგაშისა, კვამლაღმომჩენი და ცეცხლაღმომჩენი სისტემები	სახანძრო მილდგარების სისტემები	კვამლის საკონტროლო სისტემები	ხელის ცეცხლმაქრები	საევაკუაციო განგაშის სისტემები	ჰაერის განიავების სისტემა
სასაწყობო ჯგუფი სწ-2	არა	-	კი (სახანძრო განგაშის ხელით სამართავი სისტემა); (დამკავებელთა შეტყობინების სისტემა); (კვამლაღმომჩენები)	კი	-	კი	არა	
საცხოვრებელი ჯგუფი სც-2	არა	-	კი (სახანძრო განგაშის ხელით სამართავი სისტემა); (მხედველობითი განგაშის სისტემა); (კვამლაღმომჩენები)	არა		-	არა	
კიბის უჯრედი		-	კი	კი				-

		-	(სახანძრო განგაშის ხელით სამართავი სისტემის კოლოფი, გასასვლელის გზაკარებთან)		კი (ლიფტები აღჭურვილია ჰაერის დაწნევის სიტემით			-
ლიფტები			კი კვამლაღმომჩენები, თითოეული სართულის დონეზე ლიფტის შესასვლელთან					
დერეფანი	არა	-		კი				-
სახანძრო-სამაშველო სამსახურის მიერ გამოსაყენებელი მისაერთებლები				კი				
სახანძრო ტუმბოები და წყლის რეზერვუარი				არა				

თითოეული სართულიდან გასასვლელი საშუალება									
სართულები	დაკავებულობა და დაკავებულობის დატვირთვის ჯამური მაჩვენებელი	მოთხოვნილი გასასვლელების/გასასვლელთან მისადგომის რაოდენობა	გათვალისწინებული გასასვლელების/გასასვლელთან მისადგომის რაოდენობა და ტიპი	გასასვლელი საშუალებების სიგანე(მეტრი)					
				გზა-კიბეები		დერაფანი,		გასასვლელის გზა-კარი	
				მოთხოვნილი	გათვალისწინებული	მოთხოვნილი	გათვალისწინებული	მოთხოვნილი	გათვალისწინებული
-4.20 ნიშნული	ღია ავტოსადგომი სწ-2 (დ.დ.-12)	1	შენობიდან გამოსასვლელი ღიობები	-	-	-	-	-	-

პირველი სართული +/-0,00 ნიშნული	სც-2 (დ.დ.-16)	1	1 შიგა გასასვლელი გზა-კიბე	1.20 (თითო)	1.40 (თითო)	1.20	1.60	0,82 (თითო გზა-კარი)	მინ. 0,82 (თითო გზა-კარი)
მეორე სართული +3.30 ნიშნული	სც-2 (დ.დ.-18)	1	1 შიგა გასასვლელი გზა-კიბე	1.20 (თითო)	1.40 (თითო)	1.20	1.60	0,82 (თითო გზა-კარი)	მინ. 0,82 (თითო გზა-კარი)
მესამე სართული +6.60 ნიშნული	სც-2 (დ.დ.-18)	1	1 შიგა გასასვლელი გზა-კიბე	1.20 (თითო)	1.40 (თითო)	1.20	1.60	0,82 (თითო გზა-კარი)	მინ. 0,82 (თითო გზა-კარი)

განიავებისადმი მოთხოვნები		
დაკავებულობები/სივრცეები/გასასვლელი საშუალებები	ბუნებრივი განიავება	მექანიკური განიავება
საცხოვრებელი ჯგუფი სც-2;	კი	
სასაწყობო ჯგუფი სწ-2	კი	კი
კიბის უჯრედი	კი	
ლიფტები		კი
დერეფანი	კი	
ვესტიბიული	კი	

სართულები	საცხოვრებელი ერთეულები	ფიქსირებული მოწყობილობები									
		უნიტაზი (ერთ საცხოვრებელ ერთეულზე)		ტუალეტის ხელსაბანები (ერთ საცხოვრებელ ერთეულზე)		აბაზანა/შხაპი (ერთ საცხოვრებელ ერთეულზე)		სამზარეულოს ნიჟარა (ერთ საცხოვრებელ ერთეულზე)		ავტომატური სარეცხი მანქანის მისაერთებელი	
		დაბინძურებამდე	დაბინძურების შემდეგ	დაბინძურებამდე	დაბინძურების შემდეგ	დაბინძურებამდე	დაბინძურების შემდეგ	დაბინძურებამდე	დაბინძურების შემდეგ	დაბინძურებამდე	დაბინძურების შემდეგ
+3,60;+6,60 ნიშნული	მაქსიმუმ 18 ერთეული თითოეულ სართულზე	1	1	1	1	1	1			1 (თითო საცხ. ერთეულზე)	1 (თითო საცხ. ერთეულზე)

მისამართი	ქალაქი თბილისი, ცენტრალური რაიონი, ვაკის ნაკვეთი №2		
	599916789, 571916789		
	info.tbilisi@tbilisi.gov.ge		
	ს/კ 620010111724		
	შპს "ქალაქის არქიტექტურა"		
მასშტაბი	ფორმატი	ნახაზის დასახელება	
		ზოგადი	
		ა. ვეფხვაძე	ა. ჯორბენაძე
		ა. ცქიტიშვილი	
		1:100	ნახაზის №
			03/23/23
ფურცელი	ფურცლების რაოდენობა		
a-06	35		

ქალაქ თბილისის მუნიციპალიტეტის III ზონის გენერალური გეგმის პროექტის ფარგლებში ვაკის ნაკვეთის ტერიტორიის განაშენიანების რეგულირების გეგმა

ვაკის ნაკვეთის III ზონის განაშენიანების რეგულირების გეგმის ელემენტების ნუმერაცია

ავტორი	ა. ჯორბენაძე
	ა. ცქიტიშვილი
	ა. ვეფხვაძე

პროექტის ნიშნები

	ნახაზის ნომერი
	ნახაზის დასახელება
	ნახაზის მასშტაბი

ნახაზის ნომერი:

1. – ფუნქციური ზონირების გეგმა
2. – ქალაქის ურბანული ფორმირების გეგმა
3. – ტოპოგრაფიული გეგმა

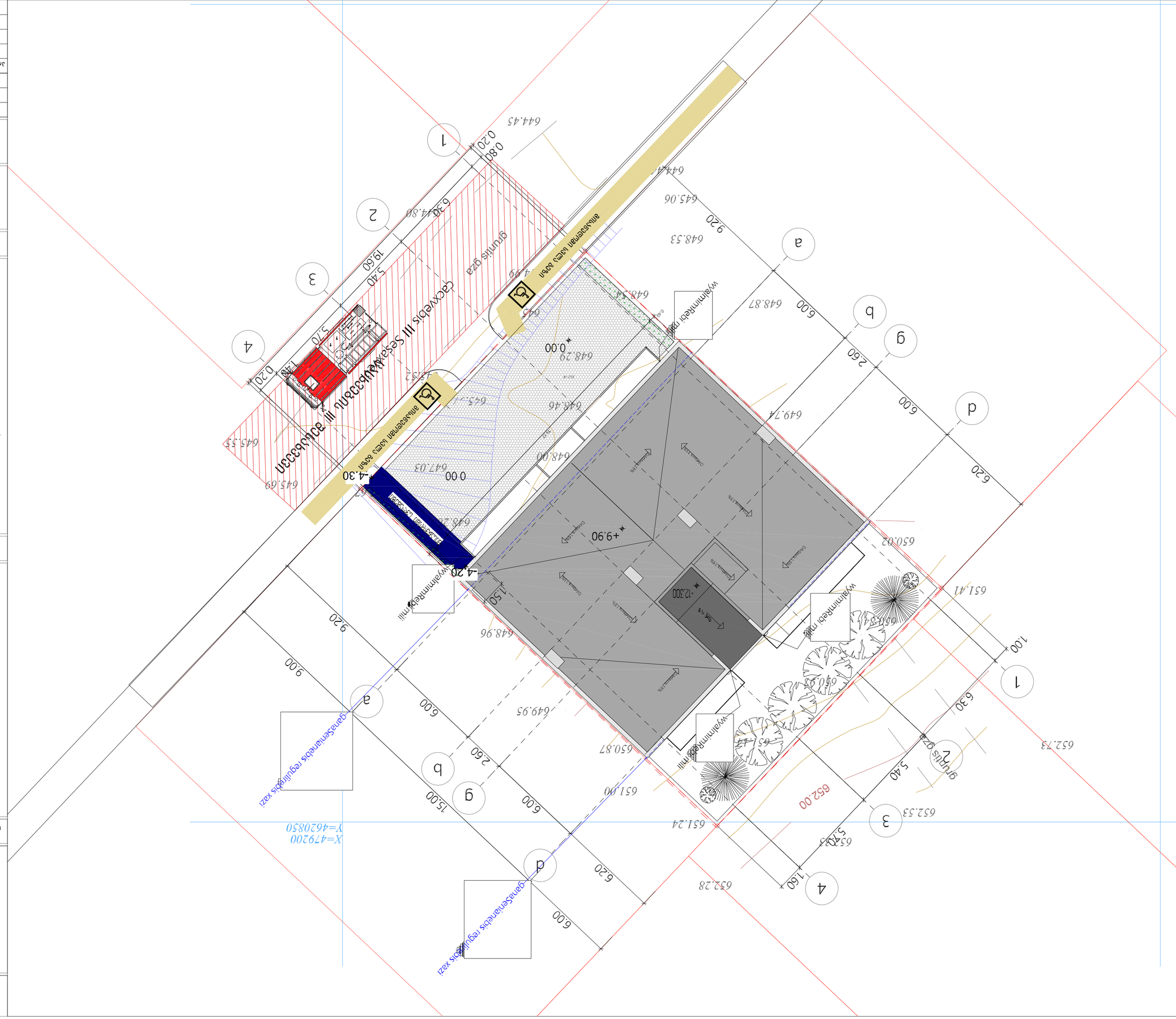
ვაკის ნაკვეთის III ზონის განაშენიანების რეგულირების გეგმის ელემენტების ნუმერაცია
ანაზღვევთან ახლოს ხეების დაცვა
ანაზღვევთან ახლოს ხეების დაცვა
ანაზღვევთან ახლოს ხეების დაცვა

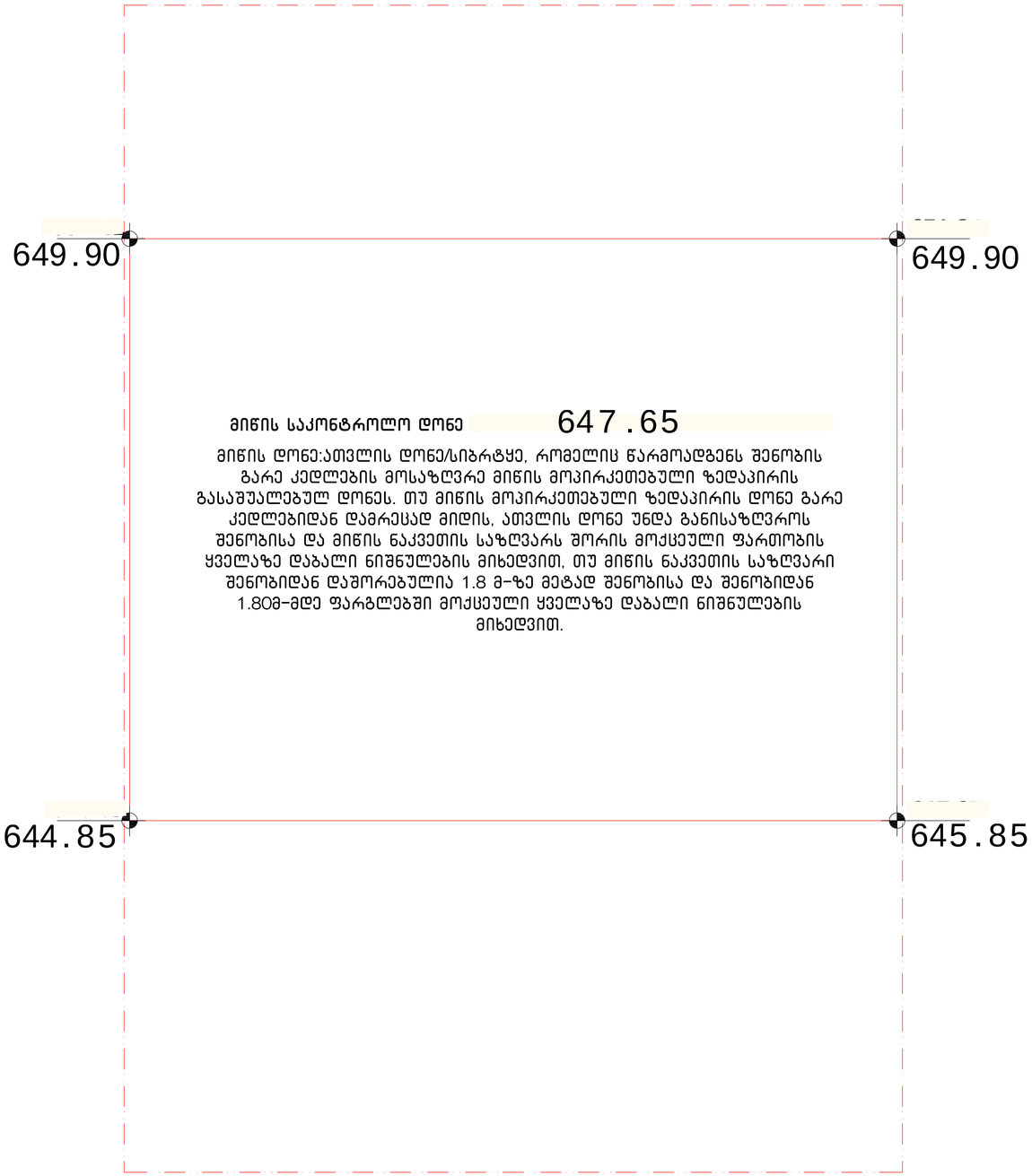

ექსპლიკაცია:

1. - დერეფანი
2. - კიბის უჯრედი
3. - ლიფტი

ტექნიკურ-ეკონომიკური მაჩვენებლები

pirobiTi niSnebi

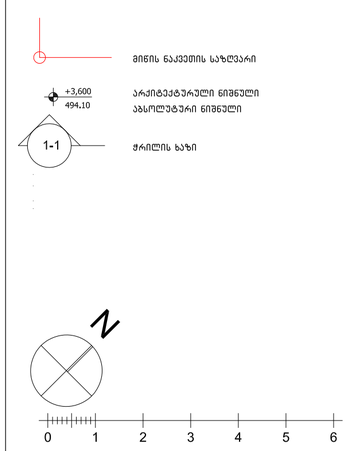

პროექტის სახელწოდება

ქალაქი თბილისი, ცაცხვების III შესახვევი, №14
მრავალბინიანი სასხორებელი სახლის
არქიტექტურული პროექტი

ფ/პ "კობა სურმავა"
ს/კ 62001011724

ქალაქი თბილისი, ზემოზენის ქუჩა №2
599916789, 571916789
კობასურმავა@გმაილ.ცომ

თანამდებობა	გვარი	ხელმოწერა	თარიღი
დირექტორი			
პრ. პატრონი	ა. ჯობავა		
პრ. თანაავტორი	ქ. სურმავა		
მასშტაბი	1:100	მიწის დონის განსაზღვრა	
თარიღი			
სტადია		ფურცლები	ფურცელი
პროექტი		35	a-06

Фаза	
Проектируемое здание	II-В
Количество надземных этажей	2
Общее количество машиномест, в том числе:	2
для автомобилей инвалидов	0
для автомобилей, принадлежащих жильцам дома (расположенных на придомовой территории)	0
Количество мотоциклетных мест	0
Количество велосипедных мест	0
Высота здания (от планировочной отметки земли до верха парапета), м	6.02
Количество этажей, шт.	2
Количество подземных этажей, шт.	0
Площадь участка, м2	494.10
Площадь застройки, м2	225.042
Процент застройки, %	45.5

Экспликация помещений

№	Наименование	Площадь, м2	Категория помещения
1	Машиноместо	13.7	В1
2	Машиноместо	13.7	В1
3	Машиноместо	13.7	В1
4	Машиноместо	13.7	В1
5	Машиноместо	13.7	В1
6	Машиноместо	13.7	В1
7	Машиноместо	13.7	В1
1	Тамбур	19.0	В4
2	Электрощитовая	7.9	В4
3	Помещение уборочного инвентаря	17.0	В4

Ведомость рабочих чертежей основного комплекта

Лист	Наименование	Примечание
1	Общие данные	
2	Планировка подземного этажа. Разрезы	

Ведомость ссылочных и прилагаемых документов

Обозначение	Наименование	Примечание
	Свидетельство о государственной регистрации права собственности на земельный участок от 12.03.2021 г. № 77:01:0004012:1234	
	Градостроительный план земельного участка № RU77-01-2021-0123 от 15.02.2021 г.	
	Технические условия на подключение к сетям инженерно-технического обеспечения	

Общие данные

Проектная документация разработана на основании:
- Градостроительного плана земельного участка № RU77-01-2021-0123 от 15.02.2021 г.
- Технических условий на подключение к сетям инженерно-технического обеспечения.
- Задания на проектирование, утвержденного заказчиком.

Проектная документация соответствует требованиям технических регламентов, действующих на территории Российской Федерации.

Проектная документация разработана в соответствии с требованиями Постановления Правительства РФ от 16.02.2008 № 87 «О составе разделов проектной документации и требованиях к их содержанию».

Проектная документация разработана в соответствии с требованиями Федерального закона от 22.07.2008 № 123-ФЗ «Технический регламент о требованиях пожарной безопасности».

Проектная документация разработана в соответствии с требованиями Федерального закона от 30.12.2009 № 384-ФЗ «Технический регламент о безопасности зданий и сооружений».

Проектная документация разработана в соответствии с требованиями Федерального закона от 23.11.2009 № 261-ФЗ «Об энергосбережении и о повышении энергетической эффективности».

Проектная документация разработана в соответствии с требованиями Федерального закона от 10.01.2002 № 7-ФЗ «Об охране окружающей среды».

Проектная документация разработана в соответствии с требованиями Федерального закона от 24.11.1995 № 181-ФЗ «О социальной защите инвалидов в Российской Федерации».

Проектная документация разработана в соответствии с требованиями Федерального закона от 30.03.1999 № 52-ФЗ «О санитарно-эпидемиологическом благополучии населения».

Проектная документация разработана в соответствии с требованиями Федерального закона от 21.12.1994 № 68-ФЗ «О защите населения и территорий от чрезвычайных ситуаций природного и техногенного характера».

Проектная документация разработана в соответствии с требованиями Федерального закона от 06.03.2006 № 35-ФЗ «О противодействии терроризму».

Проектная документация разработана в соответствии с требованиями Федерального закона от 27.07.2006 № 152-ФЗ «О персональных данных».

Проектная документация разработана в соответствии с требованиями Федерального закона от 27.07.2010 № 190-ФЗ «О теплоснабжении».

Проектная документация разработана в соответствии с требованиями Федерального закона от 07.12.2011 № 416-ФЗ «О водоснабжении и водоотведении».

Проектная документация разработана в соответствии с требованиями Федерального закона от 29.12.2004 № 190-ФЗ «Градостроительный кодекс Российской Федерации».

Проектная документация разработана в соответствии с требованиями Федерального закона от 29.12.2004 № 191-ФЗ «О введении в действие Градостроительного кодекса Российской Федерации».

Проектная документация разработана в соответствии с требованиями Федерального закона от 29.12.2004 № 189-ФЗ «О введении в действие Жилищного кодекса Российской Федерации».

Проектная документация разработана в соответствии с требованиями Федерального закона от 29.12.2004 № 188-ФЗ «Жилищный кодекс Российской Федерации».

Проектная документация разработана в соответствии с требованиями Федерального закона от 29.12.2004 № 187-ФЗ «О введении в действие Земельного кодекса Российской Федерации».

Проектная документация разработана в соответствии с требованиями Федерального закона от 29.12.2004 № 186-ФЗ «Земельный кодекс Российской Федерации».

Проектная документация разработана в соответствии с требованиями Федерального закона от 29.12.2004 № 185-ФЗ «О введении в действие Водного кодекса Российской Федерации».

Проектная документация разработана в соответствии с требованиями Федерального закона от 29.12.2004 № 184-ФЗ «Водный кодекс Российской Федерации».

Проектная документация разработана в соответствии с требованиями Федерального закона от 29.12.2004 № 183-ФЗ «О введении в действие Лесного кодекса Российской Федерации».

Проектная документация разработана в соответствии с требованиями Федерального закона от 29.12.2004 № 182-ФЗ «Лесной кодекс Российской Федерации».

Проектная документация разработана в соответствии с требованиями Федерального закона от 29.12.2004 № 181-ФЗ «О введении в действие Кодекса Российской Федерации об административных правонарушениях».

Проектная документация разработана в соответствии с требованиями Федерального закона от 29.12.2004 № 180-ФЗ «Кодекс Российской Федерации об административных правонарушениях».

Проектная документация разработана в соответствии с требованиями Федерального закона от 29.12.2004 № 179-ФЗ «О введении в действие Уголовного кодекса Российской Федерации».

Проектная документация разработана в соответствии с требованиями Федерального закона от 29.12.2004 № 178-ФЗ «Уголовный кодекс Российской Федерации».

Проектная документация разработана в соответствии с требованиями Федерального закона от 29.12.2004 № 177-ФЗ «О введении в действие Гражданского кодекса Российской Федерации».

Проектная документация разработана в соответствии с требованиями Федерального закона от 29.12.2004 № 176-ФЗ «Гражданский кодекс Российской Федерации».

Проектная документация разработана в соответствии с требованиями Федерального закона от 29.12.2004 № 175-ФЗ «О введении в действие Конституции Российской Федерации».

Проектная документация разработана в соответствии с требованиями Федерального закона от 29.12.2004 № 174-ФЗ «Конституция Российской Федерации».

Проектная документация разработана в соответствии с требованиями Федерального закона от 29.12.2004 № 173-ФЗ «О введении в действие Федерального закона «О техническом регулировании».

Проектная документация разработана в соответствии с требованиями Федерального закона от 29.12.2004 № 172-ФЗ «О техническом регулировании».

Проектная документация разработана в соответствии с требованиями Федерального закона от 29.12.2004 № 171-ФЗ «О введении в действие Федерального закона «О стандартизации в Российской Федерации».

Проектная документация разработана в соответствии с требованиями Федерального закона от 29.12.2004 № 170-ФЗ «О стандартизации в Российской Федерации».

Проектная документация разработана в соответствии с требованиями Федерального закона от 29.12.2004 № 169-ФЗ «О введении в действие Федерального закона «О метрологии».

Проектная документация разработана в соответствии с требованиями Федерального закона от 29.12.2004 № 168-ФЗ «О метрологии».

Проектная документация разработана в соответствии с требованиями Федерального закона от 29.12.2004 № 167-ФЗ «О введении в действие Федерального закона «О лицензировании отдельных видов деятельности».

Проектная документация разработана в соответствии с требованиями Федерального закона от 29.12.2004 № 166-ФЗ «О лицензировании отдельных видов деятельности».

Проектная документация разработана в соответствии с требованиями Федерального закона от 29.12.2004 № 165-ФЗ «О введении в действие Федерального закона «О саморегулируемых организациях».

Проектная документация разработана в соответствии с требованиями Федерального закона от 29.12.2004 № 164-ФЗ «О саморегулируемых организациях».

Проектная документация разработана в соответствии с требованиями Федерального закона от 29.12.2004 № 163-ФЗ «О введении в действие Федерального закона «О государственной регистрации юридических лиц и индивидуальных предпринимателей».

Проектная документация разработана в соответствии с требованиями Федерального закона от 29.12.2004 № 162-ФЗ «О государственной регистрации юридических лиц и индивидуальных предпринимателей».

Проектная документация разработана в соответствии с требованиями Федерального закона от 29.12.2004 № 161-ФЗ «О введении в действие Федерального закона «О государственной регистрации прав на недвижимое имущество и сделок с ним».

Проектная документация разработана в соответствии с требованиями Федерального закона от 29.12.2004 № 160-ФЗ «О государственной регистрации прав на недвижимое имущество и сделок с ним».

Проектная документация разработана в соответствии с требованиями Федерального закона от 29.12.2004 № 159-ФЗ «О введении в действие Федерального закона «О государственной регистрации недвижимости».

Проектная документация разработана в соответствии с требованиями Федерального закона от 29.12.2004 № 158-ФЗ «О государственной регистрации недвижимости».

Проектная документация разработана в соответствии с требованиями Федерального закона от 29.12.2004 № 157-ФЗ «О введении в действие Федерального закона «О государственной регистрации кадастрового учета».

Проектная документация разработана в соответствии с требованиями Федерального закона от 29.12.2004 № 156-ФЗ «О государственной регистрации кадастрового учета».

Проектная документация разработана в соответствии с требованиями Федерального закона от 29.12.2004 № 155-ФЗ «О введении в действие Федерального закона «О государственной регистрации».

Проектная документация разработана в соответствии с требованиями Федерального закона от 29.12.2004 № 154-ФЗ «О государственной регистрации».

Проектная документация разработана в соответствии с требованиями Федерального закона от 29.12.2004 № 153-ФЗ «О введении в действие Федерального закона «О государственной регистрации».

Проектная документация разработана в соответствии с требованиями Федерального закона от 29.12.2004 № 152-ФЗ «О государственной регистрации».

Проектная документация разработана в соответствии с требованиями Федерального закона от 29.12.2004 № 151-ФЗ «О введении в действие Федерального закона «О государственной регистрации».

Проектная документация разработана в соответствии с требованиями Федерального закона от 29.12.2004 № 150-ФЗ «О государственной регистрации».

Проектная документация разработана в соответствии с требованиями Федерального закона от 29.12.2004 № 149-ФЗ «О введении в действие Федерального закона «О государственной регистрации».

Проектная документация разработана в соответствии с требованиями Федерального закона от 29.12.2004 № 148-ФЗ «О государственной регистрации».

Проектная документация разработана в соответствии с требованиями Федерального закона от 29.12.2004 № 147-ФЗ «О введении в действие Федерального закона «О государственной регистрации».

Проектная документация разработана в соответствии с требованиями Федерального закона от 29.12.2004 № 146-ФЗ «О государственной регистрации».

Проектная документация разработана в соответствии с требованиями Федерального закона от 29.12.2004 № 145-ФЗ «О введении в действие Федерального закона «О государственной регистрации».

Проектная документация разработана в соответствии с требованиями Федерального закона от 29.12.2004 № 144-ФЗ «О государственной регистрации».

Проектная документация разработана в соответствии с требованиями Федерального закона от 29.12.2004 № 143-ФЗ «О введении в действие Федерального закона «О государственной регистрации».

Проектная документация разработана в соответствии с требованиями Федерального закона от 29.12.2004 № 142-ФЗ «О государственной регистрации».

Проектная документация разработана в соответствии с требованиями Федерального закона от 29.12.2004 № 141-ФЗ «О введении в действие Федерального закона «О государственной регистрации».

Проектная документация разработана в соответствии с требованиями Федерального закона от 29.12.2004 № 140-ФЗ «О государственной регистрации».

Проектная документация разработана в соответствии с требованиями Федерального закона от 29.12.2004 № 139-ФЗ «О введении в действие Федерального закона «О государственной регистрации».

Проектная документация разработана в соответствии с требованиями Федерального закона от 29.12.2004 № 138-ФЗ «О государственной регистрации».

Проектная документация разработана в соответствии с требованиями Федерального закона от 29.12.2004 № 137-ФЗ «О введении в действие Федерального закона «О государственной регистрации».

Проектная документация разработана в соответствии с требованиями Федерального закона от 29.12.2004 № 136-ФЗ «О государственной регистрации».

Проектная документация разработана в соответствии с требованиями Федерального закона от 29.12.2004 № 135-ФЗ «О введении в действие Федерального закона «О государственной регистрации».

Проектная документация разработана в соответствии с требованиями Федерального закона от 29.12.2004 № 134-ФЗ «О государственной регистрации».

Проектная документация разработана в соответствии с требованиями Федерального закона от 29.12.2004 № 133-ФЗ «О введении в действие Федерального закона «О государственной регистрации».

Проектная документация разработана в соответствии с требованиями Федерального закона от 29.12.2004 № 132-ФЗ «О государственной регистрации».

Проектная документация разработана в соответствии с требованиями Федерального закона от 29.12.2004 № 131-ФЗ «О введении в действие Федерального закона «О государственной регистрации».

Проектная документация разработана в соответствии с требованиями Федерального закона от 29.12.2004 № 130-ФЗ «О государственной регистрации».

Проектная документация разработана в соответствии с требованиями Федерального закона от 29.12.2004 № 129-ФЗ «О введении в действие Федерального закона «О государственной регистрации».

Проектная документация разработана в соответствии с требованиями Федерального закона от 29.12.2004 № 128-ФЗ «О государственной регистрации».

Проектная документация разработана в соответствии с требованиями Федерального закона от 29.12.2004 № 127-ФЗ «О введении в действие Федерального закона «О государственной регистрации».

Проектная документация разработана в соответствии с требованиями Федерального закона от 29.12.2004 № 126-ФЗ «О государственной регистрации».

Проектная документация разработана в соответствии с требованиями Федерального закона от 29.12.2004 № 125-ФЗ «О введении в действие Федерального закона «О государственной регистрации».

Проектная документация разработана в соответствии с требованиями Федерального закона от 29.12.2004 № 124-ФЗ «О государственной регистрации».

Проектная документация разработана в соответствии с требованиями Федерального закона от 29.12.2004 № 123-ФЗ «О введении в действие Федерального закона «О государственной регистрации».

Проектная документация разработана в соответствии с требованиями Федерального закона от 29.12.2004 № 122-ФЗ «О государственной регистрации».

Проектная документация разработана в соответствии с требованиями Федерального закона от 29.12.2004 № 121-ФЗ «О введении в действие Федерального закона «О государственной регистрации».

Проектная документация разработана в соответствии с требованиями Федерального закона от 29.12.2004 № 120-ФЗ «О государственной регистрации».

Проектная документация разработана в соответствии с требованиями Федерального закона от 29.12.2004 № 119-ФЗ «О введении в действие Федерального закона «О государственной регистрации».

Проектная документация разработана в соответствии с требованиями Федерального закона от 29.12.2004 № 118-ФЗ «О государственной регистрации».

Проектная документация разработана в соответствии с требованиями Федерального закона от 29.12.2004 № 117-ФЗ «О введении в действие Федерального закона «О государственной регистрации».

Проектная документация разработана в соответствии с требованиями Федерального закона от 29.12.2004 № 116-ФЗ «О государственной регистрации».

Проектная документация разработана в соответствии с требованиями Федерального закона от 29.12.2004 № 115-ФЗ «О введении в действие Федерального закона «О государственной регистрации».

Проектная документация разработана в соответствии с требованиями Федерального закона от 29.12.2004 № 114-ФЗ «О государственной регистрации».

Проектная документация разработана в соответствии с требованиями Федерального закона от 29.12.2004 № 113-ФЗ «О введении в действие Федерального закона «О государственной регистрации».

Проектная документация разработана в соответствии с требованиями Федерального закона от 29.12.2004 № 112-ФЗ «О государственной регистрации».

Проектная документация разработана в соответствии с требованиями Федерального закона от 29.12.2004 № 111-ФЗ «О введении в действие Федерального закона «О государственной регистрации».

Проектная документация разработана в соответствии с требованиями Федерального закона от 29.12.2004 № 110-ФЗ «О государственной регистрации».

Проектная документация разработана в соответствии с требованиями Федерального закона от 29.12.2004 № 109-ФЗ «О введении в действие Федерального закона «О государственной регистрации».

Проектная документация разработана в соответствии с требованиями Федерального закона от 29.12.2004 № 108-ФЗ «О государственной регистрации».

Проектная документация разработана в соответствии с требованиями Федерального закона от 29.12.2004 № 107-ФЗ «О введении в действие Федерального закона «О государственной регистрации».

Проектная документация разработана в соответствии с требованиями Федерального закона от 29.12.2004 № 106-ФЗ «О государственной регистрации».

Проектная документация разработана в соответствии с требованиями Федерального закона от 29.12.2004 № 105-ФЗ «О введении в действие Федерального закона «О государственной регистрации».

Проектная документация разработана в соответствии с требованиями Федерального закона от 29.12.2004 № 104-ФЗ «О государственной регистрации».

Проектная документация разработана в соответствии с требованиями Федерального закона от 29.12.2004 № 103-ФЗ «О введении в действие Федерального закона «О государственной регистрации».

Проектная документация разработана в соответствии с требованиями Федерального закона от 29.12.2004 № 102-ФЗ «О государственной регистрации».

Проектная документация разработана в соответствии с требованиями Федерального закона от 29.12.2004 № 101-ФЗ «О введении в действие Федерального закона «О государственной регистрации».

Проектная документация разработана в соответствии с требованиями Федерального закона от 29.12.2004 № 100-ФЗ «О государственной регистрации».

Проектная документация разработана в соответствии с требованиями Федерального закона от 29.12.2004 № 99-ФЗ «О введении в действие Федерального закона «О государственной регистрации».

Проектная документация разработана в соответствии с требованиями Федерального закона от 29.12.2004 № 98-ФЗ «О государственной регистрации».

Проектная документация разработана в соответствии с требованиями Федерального закона от 29.12.2004 № 97-ФЗ «О введении в действие Федерального закона «О государственной регистрации».

Проектная документация разработана в соответствии с требованиями Федерального закона от 29.12.2004 № 96-ФЗ «О государственной регистрации».

Проектная документация разработана в соответствии с требованиями Федерального закона от 29.12.2004 № 95-ФЗ «О введении в действие Федерального закона «О государственной регистрации».

Проектная документация разработана в соответствии с требованиями Федерального закона от 29.12.2004 № 94-ФЗ «О государственной регистрации».

Проектная документация разработана в соответствии с требованиями Федерального закона от 29.12.2004 № 93-ФЗ «О введении в действие Федерального закона «О государственной регистрации».

Проектная документация разработана в соответствии с требованиями Федерального закона от 29.12.2004 № 92-ФЗ «О государственной регистрации».

Проектная документация разработана в соответствии с требованиями Федерального закона от 29.12.2004 № 91-ФЗ «О введении в действие Федерального закона «О государственной регистрации».

Проектная документация разработана в соответствии с требованиями Федерального закона от 29.12.2004 № 90-ФЗ «О государственной регистрации».

Проектная документация разработана в соответствии с требованиями Федерального закона от 29.12.2004 № 89-ФЗ «О введении в действие Федерального закона «О государственной регистрации».

Проектная документация разработана в соответствии с требованиями Федерального закона от 29.12.2004 № 88-ФЗ «О государственной регистрации».

Проектная документация разработана в соответствии с требованиями Федерального закона от 29.12.2004 № 87-ФЗ «О введении в действие Федерального закона «О государственной регистрации».

Проектная документация разработана в соответствии с требованиями Федерального закона от 29.12.2004 № 86-ФЗ «О государственной регистрации».

Проектная документация разработана в соответствии с требованиями Федерального закона от 29.12.2004 № 85-ФЗ «О введении в действие Федерального закона «О государственной регистрации».

Проектная документация разработана в соответствии с требованиями Федерального закона от 29.12.2004 № 84-ФЗ «О государственной регистрации».

Проектная документация разработана в соответствии с требованиями Федерального закона от 29.12.2004 № 83-ФЗ «О введении в действие Федерального закона «О государственной регистрации».

Проектная документация разработана в соответствии с требованиями Федерального закона от 29.12.2004 № 82-ФЗ «О государственной регистрации».

Проектная документация разработана в соответствии с требованиями Федерального закона от 29.12.2004 № 81-ФЗ «О введении в действие Федерального закона «О государственной регистрации».

Проектная документация разработана в соответствии с требованиями Федерального закона от 29.12.2004 № 80-ФЗ «О государственной регистрации».

Проектная документация разработана в соответствии с требованиями Федерального закона от 29.12.2004 № 79-ФЗ «О введении в действие Федерального закона «О государственной регистрации».

Проектная документация разработана в соответствии с требованиями Федерального закона от 29.12.2004 № 78-ФЗ «О государственной регистрации».

Проектная документация разработана в соответствии с требованиями Федерального закона от 29.12.2004 № 77-ФЗ «О введении в действие Федерального закона «О государственной регистрации».

Проектная документация разработана в соответствии с требованиями Федерального закона от 29.12.2004 № 76-ФЗ «О государственной регистрации».

Проектная документация разработана в соответствии с требованиями Федерального закона от 29.12.2004 № 75-ФЗ «О введении в действие Федерального закона «О государственной регистрации».

Проектная документация разработана в соответствии с требованиями Федерального закона от 29.12.2004 № 74-ФЗ «О государственной регистрации».

Проектная документация разработана в соответствии с требованиями Федерального закона от 29.12.2004 № 73-ФЗ «О введении в действие Федерального закона «О государственной регистрации».

Проектная документация разработана в соответствии с требованиями Федерального закона от 29.12.2004 № 72-ФЗ «О государственной регистрации».

Проектная документация разработана в соответствии с требованиями Федерального закона от 29.12.2004 № 71-ФЗ «О введении в действие Федерального закона «О государственной регистрации».

Проектная документация разработана в соответствии с требованиями Федерального закона от 29.12.2004 № 70-ФЗ «О государственной регистрации».

Проектная документация разработана в соответствии с требованиями Федерального закона от 29.12.2004 № 69-ФЗ «О введении в действие Федерального закона «О государственной регистрации».

Проектная документация разработана в соответствии с требованиями Федерального закона от 29.12.2004 № 68-ФЗ «О государственной регистрации».

Проектная документация разработана в соответствии с требованиями Федерального закона от 29.12.2004 № 67-ФЗ «О введении в действие Федерального закона «О государственной регистрации».

Проектная документация разработана в соответствии с требованиями Федерального закона от 29.12.2004 № 66-ФЗ «О государственной регистрации».

Проектная документация разработана в соответствии с требованиями Федерального закона от 29.12.2004 № 65-ФЗ «О введении в действие Федерального закона «О государственной регистрации».

Проектная документация разработана в соответствии с требованиями Федерального закона от 29.12.2004 № 64-ФЗ «О государственной регистрации».

Проектная документация разработана в соответствии с требованиями Федерального закона от 29.12.2004 № 63-ФЗ «О введении в действие Федерального закона «О государственной регистрации».

Проектная документация разработана в соответствии с требованиями Федерального закона от 29.12.2004 № 62-ФЗ «О государственной регистрации».

Проектная документация разработана в соответствии с требованиями Федерального закона от 29.12.2004 № 61-ФЗ «О введении в действие Федерального закона «О государственной регистрации».

Проектная документация разработана в соответствии с требованиями Федерального закона от 29.12.2004 № 60-ФЗ «О государственной регистрации».

Проектная документация разработана в соответствии с требованиями Федерального закона от 29.12.2004 № 59-ФЗ «О введении в действие Федерального закона «О государственной регистрации».

Проектная документация разработана в соответствии с требованиями Федерального закона от 29.12.2004 № 58-ФЗ «О государственной регистрации».

Проектная документация разработана в соответствии с требованиями Федерального закона от 29.12.2004 № 57-ФЗ «О введении в действие Федерального закона «О государственной регистрации».

Проектная документация разработана в соответствии с требованиями Федерального закона от 29.12.2004 № 56-ФЗ «О государственной регистрации».

Проектная документация разработана в соответствии с требованиями Федерального закона от 29.12.2004 № 55-ФЗ «О введении в действие Федерального закона «О государственной регистрации».

Проектная документация разработана в соответствии с требованиями Федерального закона от 29.12.2004 № 54-ФЗ «О государственной регистрации».

Проектная документация разработана в соответствии с требованиями Федерального закона от 29.12.2004 № 53-ФЗ «О введении в действие Федерального закона «О государственной регистрации».

Проектная документация разработана в соответствии с требованиями Федерального закона от 29.12.2004 № 52-ФЗ «О государственной регистрации».

Проектная документация разработана в соответствии с требованиями Федерального закона от 29.12.2004 № 51-ФЗ «О введении в действие Федерального закона «О государственной регистрации».

Проектная документация разработана в соответствии с требованиями Федерального закона от 29.12.2004 № 50-ФЗ «О государственной регистрации».

Проектная документация разработана в соответствии с требованиями Федерального закона от 29.12.2004 № 49-ФЗ «О введении в действие Федерального закона «О государственной регистрации».

Проектная документация разработана в соответствии с требованиями Федерального закона от 29.12.2004 № 48-ФЗ «О государственной регистрации».

Проектная документация разработана в соответствии с требованиями Федерального закона от 29.12.2004 № 47-ФЗ «О введении в действие Федерального закона «О государственной регистрации».

Проектная документация разработана в соответствии с требованиями Федерального закона от 29.12.2004 № 46-ФЗ «О государственной регистрации».

Проектная документация разработана в соответствии с требованиями Федерального закона от 29.12.2004 № 45-ФЗ «О введении в действие Федерального закона «О государственной регистрации».

Проектная документация разработана в соответствии с требованиями Федерального закона от 29.12.2004 № 44-ФЗ «О государственной регистрации».

Проектная документация разработана в соответствии с требованиями Федерального закона от 29.12.2004 № 43-ФЗ «О введении в действие Федерального закона «О государственной регистрации».

Проектная документация разработана в соответствии с требованиями Федерального закона от 29.12.2004 № 42-ФЗ «О государственной регистрации».

Проектная документация разработана в соответствии с требованиями Федерального закона от 29.12.2004 № 41-ФЗ «О введении в действие Федерального закона «О государственной регистрации».

Проектная документация разработана в соответствии с требованиями Федерального закона от 29.12.2004 № 40-ФЗ «О государственной регистрации».

Проектная документация разработана в соответствии с требованиями Федерального закона от 29.12.2004 № 39-ФЗ «О введении в действие Федерального закона «О государственной регистрации».

Проектная документация разработана в соответствии с требованиями Федерального закона от 29.12.2004 № 38-ФЗ «О государственной регистрации».

Проектная документация разработана в соответствии с требованиями Федерального закона от 29.12.2004 № 37-ФЗ «О введении в действие Федерального закона «О государственной регистрации».

Проектная документация разработана в соответствии с требованиями Федерального закона от 29.12.2004 № 36-ФЗ «О государственной регистрации».

Проектная документация разработана в соответствии с требованиями Федерального закона от 29.12.2004 № 35-ФЗ «О введении в действие Федерального закона «О государственной регистрации».

Проектная документация разработана в соответствии с требованиями Федерального закона от 29.12.2004 № 34-ФЗ «О государственной регистрации».

Проектная документация разработана в соответствии с требованиями Федерального закона от 29.12.2004 № 33-ФЗ «О введении в действие Федерального закона «О государственной регистрации».

Проектная документация разработана в соответствии с требованиями Федерального закона от 29.12.2004 № 32-ФЗ «О государственной регистрации».

Проектная документация разработана в соответствии с требованиями Федерального закона от 29.12.2004 № 31-ФЗ «О введении в действие Федерального закона «О государственной регистрации».

Проектная документация разработана в соответствии с требованиями Федерального закона от 29.12.2004 № 30-ФЗ «О государственной регистрации».

Проектная документация разработана в соответствии с требованиями Федерального закона от 29.12.2004 № 29-ФЗ «О введении в действие Федерального закона «О государственной регистрации».

Проектная документация разработана в соответствии с требованиями Федерального закона от 29.12.2004 № 28-ФЗ «О государственной регистрации».

Проектная документация разработана в соответствии с требованиями Федерального закона от 29.12.2004 № 27-ФЗ «О введении в действие Федерального закона «О государственной регистрации».

Проектная документация разработана в соответствии с требованиями Федерального закона от 29.12.2004 № 26-ФЗ «О государственной регистрации».

Проектная документация разработана в соответствии с требованиями Федерального закона от 29.12.2004 № 25-ФЗ «О введении в действие Федерального закона «О государственной регистрации».

Проектная документация разработана в соответствии с требованиями Федерального закона от 29.12.2004 № 24-ФЗ «О государственной регистрации».

Проектная документация разработана в соответствии с требованиями Федерального закона от 29.12.2004 № 23-ФЗ «О введении в действие Федерального закона «О государственной регистрации».

Проектная документация разработана в соответствии с требованиями Федерального закона от 29.12.2004 № 22-ФЗ «О государственной регистрации».

Проектная документация разработана в соответствии с требованиями Федерального закона от 29.12.2004 № 21-ФЗ «О введении в действие Федерального закона «О государственной регистрации».

Проектная документация разработана в соответствии с требованиями Федерального закона от 29.12.2004 № 20-ФЗ «О государственной регистрации».

Проектная документация разработана в соответствии с требованиями Федерального закона от 29.12.2004 № 19-ФЗ «О введении в действие Федерального закона «О государственной регистрации».

Проектная документация разработана в соответствии с требованиями Федерального закона от 29.12.2004 № 18-ФЗ «О государственной регистрации».

Проектная документация разработана в соответствии с требованиями Федерального закона от 29.12.2004 № 17-ФЗ «О введении в действие Федерального закона «О государственной регистрации».

Проектная документация разработана в соответствии с требованиями Федерального закона от 29.12.2004 № 16-ФЗ «О государственной регистрации».

Проектная документация разработана в соответствии с требованиями Федерального закона от 29.12.2004 № 15-ФЗ «О введении в действие Федерального закона «О государственной регистрации».

Проектная документация разработана в соответствии с требованиями Федерального закона от 29.12.2004 № 14-ФЗ «О государственной регистрации».

Проектная документация разработана в соответствии с требованиями Федерального закона от 29.12.2004 № 13-ФЗ «О введении в действие Федерального закона «О государственной регистрации».

Проектная документация разработана в соответствии с требованиями Федерального закона от 29.12.2004 № 12-ФЗ «О государственной регистрации».

Проектная документация разработана в соответствии с требованиями Федерального закона от 29.12.2004 № 11-ФЗ «О введении в действие Федерального закона «О государственной регистрации».

Проектная документация разработана в соответствии с требованиями Федерального закона от 29.12.2004 № 10-ФЗ «О государственной регистрации».

Проектная документация разработана в соответствии с требованиями Федерального закона от 29.12.2004 № 9-ФЗ «О введении в действие Федерального закона «О государственной регистрации».

Проектная документация разработана в соответствии с требованиями Федерального закона от 29.12.2004 № 8-ФЗ «О государственной регистрации».

Проектная документация разработана в соответствии с требованиями Федерального закона от 29.12.2004 № 7-ФЗ «О введении в действие Федерального закона «О государственной регистрации».

Проектная документация разработана в соответствии с требованиями Федерального закона от 29.12.2004 № 6-ФЗ «О государственной регистрации».

Проектная документация разработана в соответствии с требованиями Федерального закона от 29.12.2004 № 5-ФЗ «О введении в действие Федерального закона «О государственной регистрации».

Проектная документация разработана в соответствии с требованиями Федерального закона от 29.12.2004 № 4-ФЗ «О государственной регистрации».

Проектная документация разработана в соответствии с требованиями Федерального закона от 29.12.2004 № 3-ФЗ «О введении в действие Федерального закона «О государственной регистрации».

Проектная документация разработана в соответствии с требованиями Федерального закона от 29.12.2004 № 2-ФЗ «О государственной регистрации».

Проектная документация разработана в соответствии с требованиями Федерального закона от 29.12.2004 № 1-ФЗ «О введении в действие Федерального закона «О государственной регистрации».

Проектная документация разработана в соответствии с требованиями Федерального закона от 29.12.2004 № 0-ФЗ «О государственной регистрации».

Проектная документация разработана в соответствии с требованиями Федерального закона от 29.12.2004 № -1-ФЗ «О введении в действие Федерального закона «О государственной регистрации».

Проектная документация разработана в соответствии с требованиями Федерального закона от 29.12.2004 № -2-ФЗ «О государственной регистрации».

Проектная документация разработана в соответствии с требованиями Федерального закона от 29.12.2004 № -3-ФЗ «О введении в действие Федерального закона «О государственной регистрации».

Проектная документация разработана в соответствии с требованиями Федерального закона от 29.12.2004 № -4-ФЗ «О государственной регистрации».

Проектная документация разработана в соответствии с требованиями Федерального закона от 29.12.2004 № -5-ФЗ «О введении в действие Федерального закона «О государственной регистрации».

Проектная документация разработана в соответствии с требованиями Федерального закона от 29.12.2004 № -6-ФЗ «О государственной регистрации».

Проектная документация разработана в соответствии с требованиями Федерального закона от 29.12.2004 № -7-ФЗ «О введении в действие Федерального закона «О государственной регистрации».

Проектная документация разработана в соответствии с требованиями Федерального закона от 29.12.2004 № -8-ФЗ «О государственной регистрации».

Проектная документация разработана в соответствии с требованиями Федерального закона от 29.12.2004 № -9-ФЗ «О введении в действие Федерального закона «О государственной регистрации».

Проектная документация разработана в соответствии с требованиями Федерального закона от 29.12.2004 № -10-ФЗ «О государственной регистрации».

Проектная документация разработана в соответствии с требованиями Федерального закона от 29.12.2004 № -11-ФЗ «О введении в действие Федерального закона «О государственной регистрации».

Проектная документация разработана в соответствии с требованиями Федерального закона от 29.12.2004 № -12-ФЗ «О государственной регистрации».

Проектная документация разработана в соответствии с требованиями Федерального закона от 29.12.2004 № -13-ФЗ «О введении в действие Федерального закона «О государственной регистрации».

Проектная документация разработана в соответствии с требованиями Федерального закона от 29.12.2004 № -14-ФЗ «О государственной регистрации».

Проектная документация разработана в соответствии с требованиями Федерального закона от 29.12.2004 № -15-ФЗ «О введении в действие Федерального закона «О государственной регистрации».

Проектная документация разработана в соответствии с требованиями Федерального закона от 29.12.2004 № -16-ФЗ «О государственной регистрации».

Проектная документация разработана в соответствии с требованиями Федерального закона от 29.12.2004 № -17-ФЗ «О введении в действие Федерального закона «О государственной регистрации».

Проектная документация разработана в соответствии с требованиями Федерального закона от 29.12.2004 № -18-ФЗ «О государственной регистрации».

Проектная документация разработана в соответствии с требованиями Федерального закона от 29.12.2004 № -19-ФЗ «О введении в действие Федерального закона «О государственной регистрации».

Проектная документация разработана в соответствии с требованиями Федерального закона от 29.12.2004 № -20-ФЗ «О государственной регистрации».

Проектная документация разработана в соответствии с требованиями Федерального закона от 29.12.2004 № -21-ФЗ «О введении в действие Федерального закона «О государственной регистрации».

Проектная документация разработана в соответствии с требованиями Федерального закона от 29.12.2004 № -22-ФЗ «О государственной регистрации».

Проектная документация разработана в соответствии с требованиями Федерального закона от 29.12.2004 № -23-ФЗ «О введении в действие Федерального закона «О государственной регистрации».

Проектная документация разработана в соответствии с требованиями Федерального закона от 29.12.2004 № -24-ФЗ «О государственной регистрации».

Проектная документация разработана в соответствии с требованиями Федерального закона от 29.12.2004 № -25-ФЗ «О введении в действие Федерального закона «О государственной регистрации».

Проектная документация разработана в соответствии с требованиями Федерального закона от 29.12.2004 № -26-ФЗ «О государственной регистрации».

Проектная документация разработана в соответствии с требованиями Федерального закона от 29.12.2004 № -27-ФЗ «О введении в действие Федерального закона «О государственной регистрации».

Проектная документация разработана в соответствии с требованиями Федерального закона от 29.12.2004 № -28-ФЗ «О государственной регистрации».

Проектная документация разработана в соответствии с требованиями Федерального закона от 29.12.2004 № -29-ФЗ «О введении в действие Федерального закона «О государственной регистрации».

Проектная документация разработана в соответствии с требованиями Федерального закона от 29.12.2004 № -30-ФЗ «О государственной регистрации».

Проектная документация разработана в соответствии с требованиями Федерального закона от 29.12.2004 № -31-ФЗ «О введении в действие Федерального закона «О государственной регистрации».

Проектная документация разработана в соответствии с требованиями Федерального закона от 29.12.2004 № -32-ФЗ «О государственной регистрации».

Проектная документация разработана в соответствии с требованиями Федерального закона от 29.12.2004 № -33-ФЗ «О введении в действие Федерального закона «О государственной регистрации».

Проектная документация разработана в соответствии с требованиями Федерального закона от 29.12.2004 № -34-ФЗ «О государственной регистрации».

Проектная документация разработана в соответствии с требованиями Федерального закона от 29.12.2004 № -35-ФЗ «О введении в действие Федерального закона «О государственной регистрации».

Проектная документация разработана в соответствии с требованиями Федерального закона от 29.12.2004 № -36-ФЗ «О государственной регистрации».

Проектная документация разработана в соответствии с требованиями Федерального закона от 29.12.2004 № -37-ФЗ «О введении в действие Федерального закона «О государственной регистрации».

Проектная документация разработана в соответствии с требованиями Федерального закона от 29.12.2004 № -38-ФЗ «О государственной регистрации».

Проектная документация разработана в соответствии с требованиями Федерального закона от 29.12.2004 № -39-ФЗ «О введении в действие Федерального закона «О государственной регистрации».

Проектная документация разработана в соответствии с требованиями Федерального закона от 29.12.2004 № -40-ФЗ «О государственной регистрации».

Проектная документация разработана в соответствии с требованиями Федерального закона от 29.12.2004 № -41-ФЗ

1-р давхрын план +0.00 байрлалтай

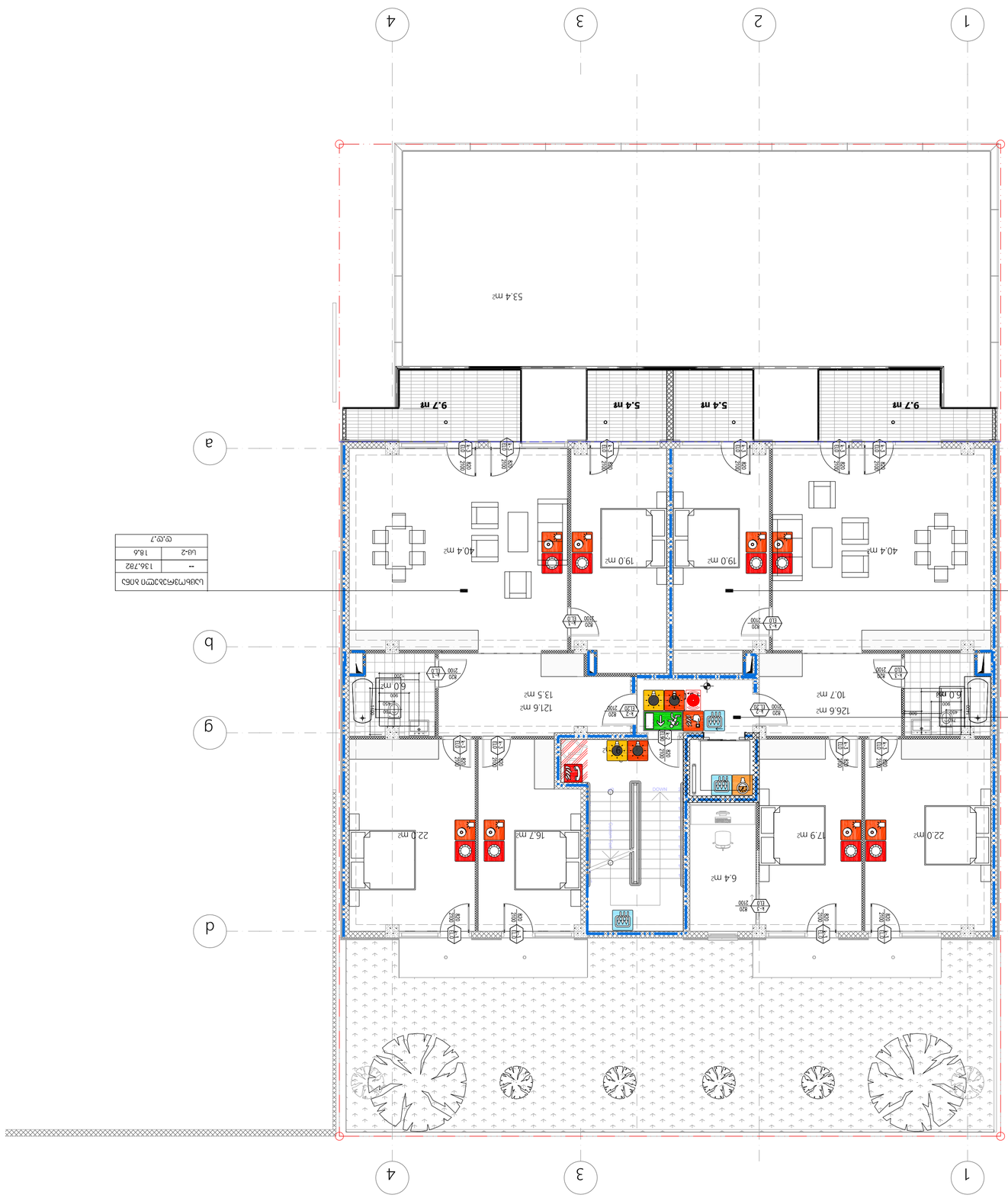

Өрөөний дугаар, нэр төрөл	Талбай, м.кв
–	32.482
Ц-2	18.6
Нийт талбай:	51.082

Өрөөний дугаар, нэр төрөл	Талбай, м.кв
–	142.092
Ц-2	18.6
Нийт талбай:	160.692

Өрөөний дугаар, нэр төрөл	Талбай, м.кв
–	136.782
Ц-2	18.6
Нийт талбай:	155.382

Барилгын зориулалт	**II-B**
Дүнгийн дугаар, нэр төрөл	Хуудас
Ачаалал дээрх өрөө Бусад Нийт	2 2
Ачаалал дээрх өрөө тоо, орлогын албан татвар төлөгчийн тоо	Цөмлөгдөх
Ачаалал дээрх өрөө тоо	0
Пүлээлгэн өгөх дээрх ачаалал өгөх өрөө тоо	2
Цахилгаан хангамжийн төхөөрөмжийн ачаалал өгөх өрөө тоо	1

Зэвсэг

Ц-2	90 60Т 82 51 235

Ачаалал өгөх цахилгаан хангамжийн төхөөрөмжийн нэр

Ачаалал өгөх цахилгаан хангамжийн төхөөрөмжийн байрлал

Ачаалал өгөх цахилгаан хангамжийн төхөөрөмжийн дугаар

Ачаалал өгөх цахилгаан хангамжийн төхөөрөмжийн өрөөний дугаар

Ачаалал өгөх цахилгаан хангамжийн төхөөрөмжийн төрөл

Ачаалал өгөх цахилгаан хангамжийн төхөөрөмжийн багтаамж

Ачаалал өгөх цахилгаан хангамжийн төхөөрөмжийн ачаалал

Ситуационный план
М 1:2000

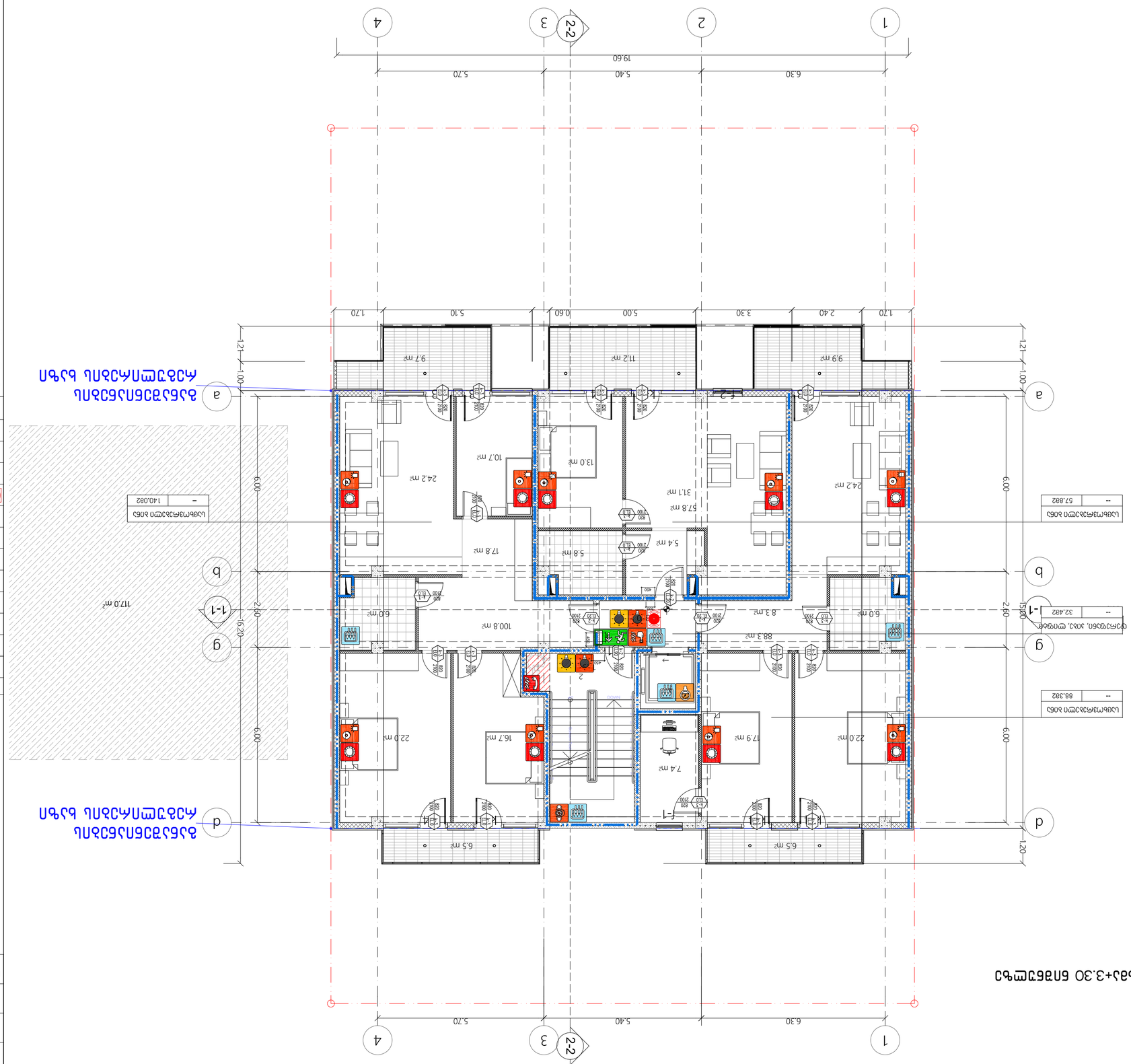

Экспликация помещений

№	Наименование	Площадь, м²
1	Тамбур	5.8
2	Коридор	17.8
3	Санузел	3.1
4	Санузел	2.4
5	Комната	24.2
6	Комната	10.7
7	Комната	13.0
8	Комната	24.2
9	Коридор	5.4
10	Санузел	2.4
11	Комната	22.0
12	Коридор	16.7
13	Комната	17.9
14	Коридор	7.4
15	Комната	22.0
16	Коридор	6.5
17	Комната	6.5
18	Коридор	117.0
19	Санузел	2.4
20	Санузел	2.4
21	Комната	24.2
22	Коридор	5.8
23	Комната	5.4
24	Комната	9.9
25	Комната	11.2
26	Комната	9.7
27	Коридор	6.0
28	Комната	8.3
29	Коридор	100.8
30	Комната	6.0

Ведомость помещений

Общая площадь здания	88.382
Площадь застройки здания, включая террасы	32.442
Общая площадь здания	57.882

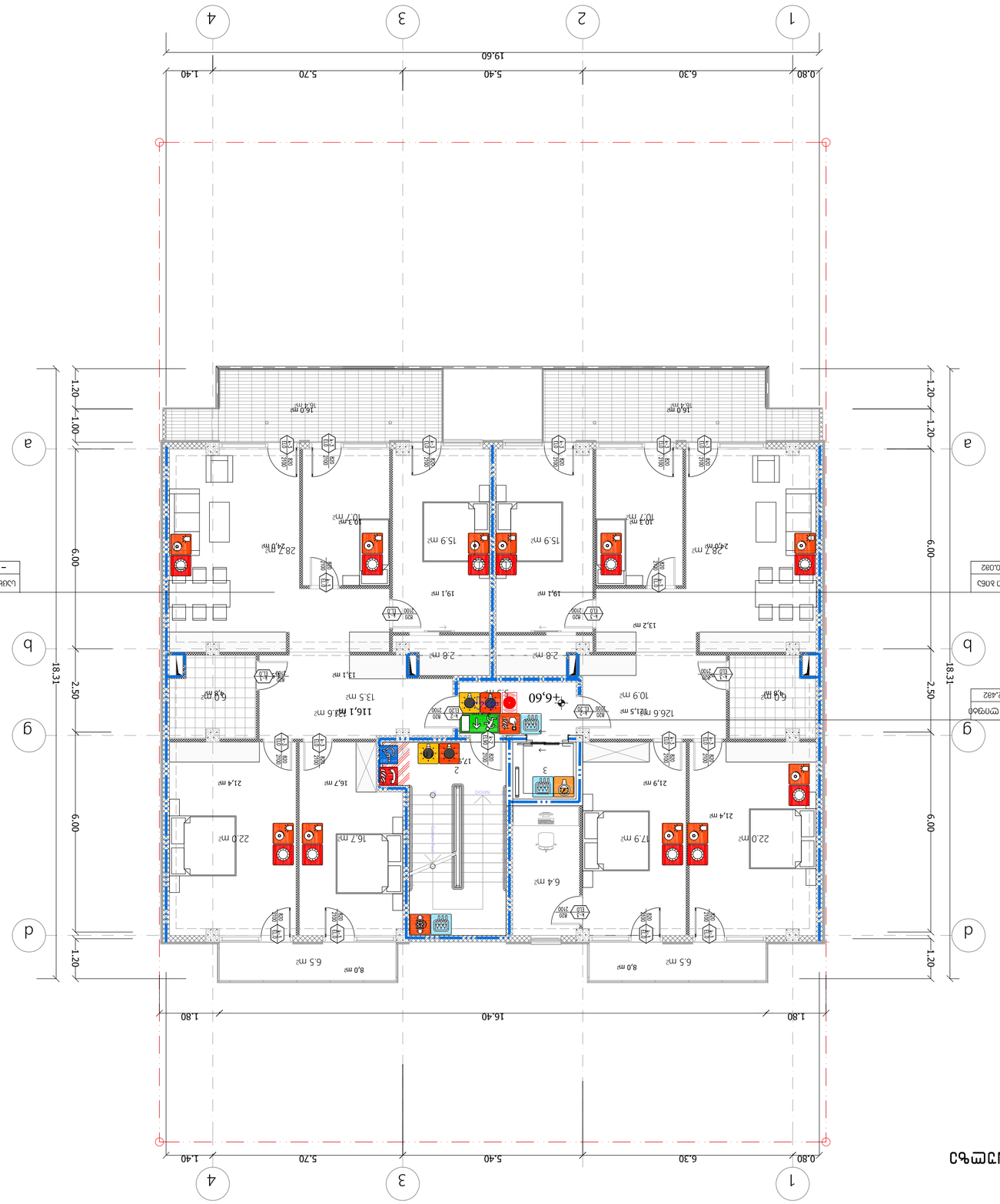

Ситуационен план М 1:400

Сградна ел. мрежа	
–	140.082

Външно осветление	
–	140.082

Сградна ел. мрежа, ЗЗЛ, ограда	
–	32.462

Забележки:

1. – Всички размери са в мм, освен ако не е посочено друго.
2. – Да се спазват изискванията на ЗЗЛ.
3. – Виж детайлите.

Легенда:

	Външна ел.захранваща мрежа
+6,500 494.10	Ос на сградната ел.мрежа Ос.мрежа/ел.табло
1-1	Разрез ел.табло

Обяснителна записка

Част: Пожарна безопасност

Обект: Жилищна сграда – ЗАТВОРЕНА ЗА ОБЩЕСТВЕНИ ЦЕЛИ

Адрес: гр. София, ул. „Ген. Данаил Николаев" № 14, ПИ 68134.1504.1

Възложител: Етажна собственост ул. „Ген. Данаил Николаев" № 14, гр. София

Проектант: „Проект Сигма 2000" ЕООД, гр. София, ул. „Ген. Данаил Николаев" № 14, ет. 3, ап. 6

Проектна фаза: Работен проект

Дата: 06.2025 г.

Проектанти:

Част	Име	Подпис
Архитектурна	арх. Елена Стоянова	
Конструктивна	инж. Димитър Кръстев	
Електро	инж. Петър Василев	
ВиК	инж. Мария Георгиева	
Пожарна безопасност	инж. Стефан Николов	

Съгласувано:

Орган	Име	Подпис
Главен архитект на район	арх. Мариана Тодорова	
Експлоатационно дружество	инж. Васил Христов	

Мащаб: 1:100

Лист: 3 от общо 6 листа

Формат: А3

Шифър: ПБ-06

Ос	Дължина (m)
1	0.80
2	6.30
3	5.40
4	5.70
5	1.40
Общо	**19.60**

Ос	Дължина (m)
a	1.20
b	1.00
d	6.00
g	6.00
Общо	**18.31**

Експликация на помещенията

№	Наименование	Площ (m²)
1	Стая	13,2
2	Стая	19,1
3	Стая	2,8
4	Стая	15,9
5	Стая	10,3
6	Стая	10,7
7	Стая	28,49
8	Стая	24,87
9	Стая	16,0
10	Стая	16,4
11	Стая	6,4
12	Стая	17,9
13	Стая	21,9
14	Стая	16,7
15	Стая	22,0
16	Стая	21,4
17	Стая	8,0
18	Стая	6,5
19	Стая	6,8
20	Стая	13,2
21	Стая	13,1
22	Стая	2,8
23	Стая	19,1
24	Стая	15,9
25	Стая	10,3
26	Стая	10,7
27	Стая	28,49
28	Стая	24,87
29	Стая	16,0
30	Стая	16,4
31	Стая	6,4
32	Стая	17,9
33	Стая	21,9
34	Стая	16,7
35	Стая	22,0
36	Стая	21,4
37	Стая	8,0
38	Стая	6,5
39	Стая	6,8
40	Стая	13,2
41	Стая	13,1
42	Стая	2,8
43	Стая	19,1
44	Стая	15,9
45	Стая	10,3
46	Стая	10,7
47	Стая	28,49
48	Стая	24,87
49	Стая	16,0
50	Стая	16,4
51	Стая	6,4
52	Стая	17,9
53	Стая	21,9
54	Стая	16,7
55	Стая	22,0
56	Стая	21,4
57	Стая	8,0
58	Стая	6,5
59	Стая	6,8
60	Стая	13,2
61	Стая	13,1
62	Стая	2,8
63	Стая	19,1
64	Стая	15,9
65	Стая	10,3
66	Стая	10,7
67	Стая	28,49
68	Стая	24,87
69	Стая	16,0
70	Стая	16,4
71	Стая	6,4
72	Стая	17,9
73	Стая	21,9
74	Стая	16,7
75	Стая	22,0
76	Стая	21,4
77	Стая	8,0
78	Стая	6,5
79	Стая	6,8
80	Стая	13,2
81	Стая	13,1
82	Стая	2,8
83	Стая	19,1
84	Стая	15,9
85	Стая	10,3
86	Стая	10,7
87	Стая	28,49
88	Стая	24,87
89	Стая	16,0
90	Стая	16,4
91	Стая	6,4
92	Стая	17,9
93	Стая	21,9
94	Стая	16,7
95	Стая	22,0
96	Стая	21,4
97	Стая	8,0
98	Стая	6,5
99	Стая	6,8
100	Стая	13,2
101	Стая	13,1
102	Стая	2,8
103	Стая	19,1
104	Стая	15,9
105	Стая	10,3
106	Стая	10,7
107	Стая	28,49
108	Стая	24,87
109	Стая	16,0
110	Стая	16,4
111	Стая	6,4
112	Стая	17,9
113	Стая	21,9
114	Стая	16,7
115	Стая	22,0
116	Стая	21,4
117	Стая	8,0
118	Стая	6,5
119	Стая	6,8
120	Стая	13,2
121	Стая	13,1
122	Стая	2,8
123	Стая	19,1
124	Стая	15,9
125	Стая	10,3
126	Стая	10,7
127	Стая	28,49
128	Стая	24,87
129	Стая	16,0
130	Стая	16,4
131	Стая	6,4
132	Стая	17,9
133	Стая	21,9
134	Стая	16,7
135	Стая	22,0
136	Стая	21,4
137	Стая	8,0
138	Стая	6,5
139	Стая	6,8
140	Стая	13,2
141	Стая	13,1
142	Стая	2,8
143	Стая	19,1
144	Стая	15,9
145	Стая	10,3
146	Стая	10,7
147	Стая	28,49
148	Стая	24,87
149	Стая	16,0
150	Стая	16,4
151	Стая	6,4
152	Стая	17,9
153	Стая	21,9
154	Стая	16,7
155	Стая	22,0
156	Стая	21,4
157	Стая	8,0
158	Стая	6,5
159	Стая	6,8
160	Стая	13,2
161	Стая	13,1
162	Стая	2,8
163	Стая	19,1
164	Стая	15,9
165	Стая	10,3
166	Стая	10,7
167	Стая	28,49
168	Стая	24,87
169	Стая	16,0
170	Стая	16,4
171	Стая	6,4
172	Стая	17,9
173	Стая	21,9
174	Стая	16,7
175	Стая	22,0
176	Стая	21,4
177	Стая	8,0
178	Стая	6,5
179	Стая	6,8
180	Стая	13,2
181	Стая	13,1
182	Стая	2,8
183	Стая	19,1
184	Стая	15,9
185	Стая	10,3
186	Стая	10,7
187	Стая	28,49
188	Стая	24,87
189	Стая	16,0
190	Стая	16,4
191	Стая	6,4
192	Стая	17,9
193	Стая	21,9
194	Стая	16,7
195	Стая	22,0
196	Стая	21,4
197	Стая	8,0
198	Стая	6,5
199	Стая	6,8
200	Стая	13,2
201	Стая	13,1
202	Стая	2,8
203	Стая	19,1
204	Стая	15,9
205	Стая	10,3
206	Стая	10,7
207	Стая	28,49
208	Стая	24,87
209	Стая	16,0
210	Стая	16,4
211	Стая	6,4
212	Стая	17,9
213	Стая	21,9
214	Стая	16,7
215	Стая	22,0
216	Стая	21,4
217	Стая	8,0
218	Стая	6,5
219	Стая	6,8
220	Стая	13,2
221	Стая	13,1
222	Стая	2,8
223	Стая	19,1
224	Стая	15,9
225	Стая	10,3
226	Стая	10,7
227	Стая	28,49
228	Стая	24,87
229	Стая	16,0
230	Стая	16,4
231	Стая	6,4
232	Стая	17,9
233	Стая	21,9
234	Стая	16,7
235	Стая	22,0
236	Стая	21,4
237	Стая	8,0
238	Стая	6,5
239	Стая	6,8
240	Стая	13,2
241	Стая	13,1
242	Стая	2,8
243	Стая	19,1
244	Стая	15,9
245	Стая	10,3
246	Стая	10,7
247	Стая	28,49
248	Стая	24,87
249	Стая	16,0
250	Стая	16,4
251	Стая	6,4
252	Стая	17,9
253	Стая	21,9
254	Стая	16,7
255	Стая	22,0
256	Стая	21,4
257	Стая	8,0
258	Стая	6,5
259	Стая	6,8
260	Стая	13,2
261	Стая	13,1
262	Стая	2,8
263	Стая	19,1
264	Стая	15,9
265	Стая	10,3
266	Стая	10,7
267	Стая	28,49
268	Стая	24,87
269	Стая	16,0
270	Стая	16,4
271	Стая	6,4
272	Стая	17,9
273	Стая	21,9
274	Стая	16,7
275	Стая	22,0
276	Стая	21,4
277	Стая	8,0
278	Стая	6,5
279	Стая	6,8
280	Стая	13,2
281	Стая	13,1
282	Стая	2,8
283	Стая	19,1
284	Стая	15,9
285	Стая	10,3
286	Стая	10,7
287	Стая	28,49
288	Стая	24,87
289	Стая	16,0
290	Стая	16,4
291	Стая	6,4
292	Стая	17,9
293	Стая	21,9
294	Стая	16,7
295	Стая	22,0
296	Стая	21,4
297	Стая	8,0
298	Стая	6,5
299	Стая	6,8
300	Стая	13,2
301	Стая	13,1
302	Стая	2,8
303	Стая	19,1
304	Стая	15,9
305	Стая	10,3
306	Стая	10,7
307	Стая	28,49
308	Стая	24,87
309	Стая	16,0
310	Стая	16,4
311	Стая	6,4
312	Стая	17,9
313	Стая	21,9
314	Стая	16,7
315	Стая	22,0
316	Стая	21,4
317	Стая	8,0
318	Стая	6,5
319	Стая	6,8
320	Стая	13,2
321	Стая	13,1
322	Стая	2,8
323	Стая	19,1
324	Стая	15,9
325	Стая	10,3
326	Стая	10,7
327	Стая	28,49
328	Стая	24,87
329	Стая	16,0
330	Стая	16,4
331	Стая	6,4
332	Стая	17,9
333	Стая	21,9
334	Стая	16,7
335	Стая	22,0
336	Стая	21,4
337	Стая	8,0
338	Стая	6,5
339	Стая	6,8
340	Стая	13,2
341	Стая	13,1
342	Стая	2,8
343	Стая	19,1
344	Стая	15,9
345	Стая	10,3
346	Стая	10,7
347	Стая	28,49
348	Стая	24,87
349	Стая	16,0
350	Стая	16,4
351	Стая	6,4
352	Стая	17,9
353	Стая	21,9
354	Стая	16,7
355	Стая	22,0
356	Стая	21,4
357	Стая	8,0
358	Стая	6,5
359	Стая	6,8
360	Стая	13,2
361	Стая	13,1
362	Стая	2,8
363	Стая	19,1
364	Стая	15,9
365	Стая	10,3
366	Стая	10,7
367	Стая	28,49
368	Стая	24,87
369	Стая	16,0
370	Стая	16,4
371	Стая	6,4
372	Стая	17,9
373	Стая	21,9
374	Стая	16,7
375	Стая	22,0
376	Стая	21,4
377	Стая	8,0
378	Стая	6,5
379	Стая	6,8
380	Стая	13,2
381	Стая	13,1
382	Стая	2,8
383	Стая	19,1
384	Стая	15,9
385	Стая	10,3
386	Стая	10,7
387	Стая	28,49
388	Стая	24,87
389	Стая	16,0
390	Стая	16,4
391	Стая	6,4
392	Стая	17,9
393	Стая	21,9
394	Стая	16,7
395	Стая	22,0
396	Стая	21,4
397	Стая	8,0
398	Стая	6,5
399	Стая	6,8
400	Стая	13,2
401	Стая	13,1
402	Стая	2,8
403	Стая	19,1
404	Стая	15,9
405	Стая	10,3
406	Стая	10,7
407	Стая	28,49
408	Стая	24,87
409	Стая	16,0
410	Стая	16,4
411	Стая	6,4
412	Стая	17,9
413	Стая	21,9
414	Стая	16,7
415	Стая	22,0
416	Стая	21,4
417	Стая	8,0
418	Стая	6,5
419	Стая	6,8
420	Стая	13,2
421	Стая	13,1
422	Стая	2,8
423	Стая	19,1
424	Стая	15,9
425	Стая	10,3
426	Стая	10,7
427	Стая	28,49
428	Стая	24,87
429	Стая	16,0
430	Стая	16,4
431	Стая	6,4
432	Стая	17,9
433	Стая	21,9
434	Стая	16,7
435	Стая	22,0
436	Стая	21,4
437	Стая	8,0
438	Стая	6,5
439	Стая	6,8
440	Стая	13,2
441	Стая	13,1
442	Стая	2,8
443	Стая	19,1
444	Стая	15,9
445	Стая	10,3
446	Стая	10,7
447	Стая	28,49
448	Стая	24,87
449	Стая	16,0
450	Стая	16,4
451	Стая	6,4
452	Стая	17,9
453	Стая	21,9
454	Стая	16,7
455	Стая	22,0
456	Стая	21,4
457	Стая	8,0
458	Стая	6,5
459	Стая	6,8
460	Стая	13,2
461	Стая	13,1
462	Стая	2,8
463	Стая	19,1
464	Стая	15,9
465	Стая	10,3
466	Стая	10,7
467	Стая	28,49
468	Стая	24,87
469	Стая	16,0
470	Стая	16,4
471	Стая	6,4
472	Стая	17,9
473	Стая	21,9
474	Стая	16,7
475	Стая	22,0
476	Стая	21,4
477	Стая	8,0
478	Стая	6,5
479	Стая	6,8
480	Стая	13,2
481	Стая	13,1
482	Стая	2,8
483	Стая	19,1
484	Стая	15,9
485	Стая	10,3
486	Стая	10,7
487	Стая	28,49
488	Стая	24,87
489	Стая	16,0
490	Стая	16,4
491	Стая	6,4
492	Стая	17,9
493	Стая	21,9
494	Стая	16,7
495	Стая	22,0
496	Стая	21,4
497	Стая	8,0
498	Стая	6,5
499	Стая	6,8
500	Стая	13,2
501	Стая	13,1
502	Стая	2,8
503	Стая	19,1
504	Стая	15,9
505	Стая	10,3
506	Стая	10,7
507	Стая	28,49
508	Стая	24,87
509	Стая	16,0
510	Стая	16,4
511	Стая	6,4
512	Стая	17,9
513	Стая	21,9
514	Стая	16,7
515	Стая	22,0
516	Стая	21,4
517	Стая	8,0
518	Стая	6,5
519	Стая	6,8
520	Стая	13,2
521	Стая	13,1
522	Стая	2,8
523	Стая	19,1
524	Стая	15,9
525	Стая	10,3
526	Стая	10,7
527	Стая	28,49
528	Стая	24,87
529	Стая	16,0
530	Стая	16,4
531	Стая	6,4
532	Стая	17,9
533	Стая	21,9
534	Стая	16,7
535	Стая	22,0
536	Стая	21,4
537	Стая	8,0
538	Стая	6,5
539	Стая	6,8
540	Стая	13,2
541	Стая	13,1
542	Стая	2,8
543	Стая	19,1
544	Стая	15,9
545	Стая	10,3
546	Стая	10,7
547	Стая	28,49
548	Стая	24,87
549	Стая	16,0
550	Стая	16,4
551	Стая	6,4
552	Стая	17,9
553	Стая	21,9
554	Стая	16,7
555	Стая	22,0
556	Стая	21,4
557	Стая	8,0
558	Стая	6,5
559	Стая	6,8
560	Стая	13,2
561	Стая	13,1
562	Стая	2,8
563	Стая	19,1
564	Стая	15,9
565	Стая	10,3
566	Стая	10,7
567	Стая	28,49
568	Стая	24,87
569	Стая	16,0
570	Стая	16,4
571	Стая	6,4
572	Стая	17,9
573	Стая	21,9
574	Стая	16,7
575	Стая	22,0
576	Стая	21,4
577	Стая	8,0
578	Стая	6,5
579	Стая	6,8
580	Стая	13,2
581	Стая	13,1
582	Стая	2,8
583	Стая	19,1
584	Стая	15,9
585	Стая	10,3
586	Стая	10,7
587	Стая	28,49
588	Стая	24,87
589	Стая	16,0
590	Стая	16,4
591	Стая	6,4
592	Стая	17,9
593	Стая	21,9
594	Стая	16,7
595	Стая	22,0
596	Стая	21,4
597	Стая	8,0
598	Стая	6,5
599	Стая	6,8
600	Стая	13,2
601	Стая	13,1
602	Стая	2,8
603	Стая	19,1
604	Стая	15,9
605	Стая	10,3
606	Стая	10,7
607	Стая	28,49
608	Стая	24,87
609	Стая	16,0
610	Стая	16,4
611	Стая	6,4
612	Стая	17,9
613	Стая	21,9
614	Стая	16,7
615	Стая	22,0
616	Стая	21,4
617	Стая	8,0
618	Стая	6,5
619	Стая	6,8
620	Стая	13,2
621	Стая	13,1
622	Стая	2,8
623	Стая	19,1
624	Стая	15,9
625	Стая	10,3
626	Стая	10,7
627	Стая	28,49
628	Стая	24,87
629	Стая	16,0
630	Стая	16,4
631	Стая	6,4
632	Стая	17,9
633	Стая	21,9
634	Стая	16,7
635	Стая	22,0
636	Стая	21,4
637	Стая	8,0
638	Стая	6,5
639	Стая	6,8
640	Стая	13,2
641	Стая	13,1
642	Стая	2,8
643	Стая	19,1
644	Стая	15,9
645	Стая	10,3
646	Стая	10,7
647	Стая	28,49
648	Стая	24,87
649	Стая	16,0
650	Стая	16,4
651	Стая	6,4
652	Стая	17,9
653	Стая	21,9
654	Стая	16,7
655	Стая	22,0
656	Стая	21,4
657	Стая	8,0
658	Стая	6,5
659	Стая	6,8
660	Стая	13,2
661	Стая	13,1
662	Стая	2,8
663	Стая	19,1
664	Стая	15,9
665	Стая	10,3
666	Стая	10,7
667	Стая	28,49
668	Стая	24,87
669	Стая	16,0
670	Стая	16,4
671	Стая	6,4
672	Стая	17,9
673	Стая	21,9
674	Стая	16,7
675	Стая	22,0
676	Стая	21,4
677	Стая	8,0
678	Стая	6,5
679	Стая	6,8
680	Стая	13,2
681	Стая	13,1
682	Стая	2,8
683	Стая	19,1
684	Стая	15,9
685	Стая	10,3
686	Стая	10,7
687	Стая	28,49
688	Стая	24,87
689	Стая	16,0
690	Стая	16,4
691	Стая	6,4
692	Стая	17,9
693	Стая	21,9
694	Стая	16,7
695	Стая	22,0
696	Стая	21,4
697	Стая	8,0
698	Стая	6,5
699	Стая	6,8
700	Стая	13,2
701	Стая	13,1
702	Стая	2,8
703	Стая	19,1
704	Стая	15,9
705	Стая	10,3
706	Стая	10,7
707	Стая	28,49
708	Стая	24,87
709	Стая	16,0
710	Стая	16,4
711	Стая	6,4
712	Стая	17,9
713	Стая	21,9
714	Стая	16,7
715	Стая	22,0
716	Стая	21,4
717	Стая	8,0
718	Стая	6,5
719	Стая	6,8
720	Стая	13,2
721	Стая	13,1
722	Стая	2,8
723	Стая	19,1
724	Стая	15,9
725	Стая	10,3
726	Стая	10,7
727	Стая	28,49
728	Стая	24,87
729	Стая	16,0
730	Стая	16,4
731	Стая	6,4
732	Стая	17,9
733	Стая	21,9
734	Стая	16,7
735	Стая	22,0
736	Стая	21,4
737	Стая	8,0
738	Стая	6,5
739	Стая	6,8
740	Стая	13,2
741	Стая	13,1
742	Стая	2,8
743	Стая	19,1
744	Стая	15,9
745	Стая	10,3
746	Стая	10,7
747	Стая	28,49
748	Стая	24,87
749	Стая	16,0
750	Стая	16,4
751	Стая	6,4
752	Стая	17,9
753	Стая	21,9
754	Стая	16,7
755	Стая	22,0
756	Стая	21,4
757	Стая	8,0
758	Стая	6,5
759	Стая	6,8
760	Стая	13,2
761	Стая	13,1
762	Стая	2,8
763	Стая	19,1
764	Стая	15,9
765	Стая	10,3
766	Стая	10,7
767	Стая	28,49
768	Стая	24,87
769	Стая	16,0
770	Стая	16,4
771	Стая	6,4
772	Стая	17,9
773	Стая	21,9
774	Стая	16,7
775	Стая	22,0
776	Стая	21,4
777	Стая	8,0
778	Стая	6,5
779	Стая	6,8
780	Стая	13,2
781	Стая	13,1
782	Стая	2,8
783	Стая	19,1
784	Стая	15,9
785	Стая	10,3
786	Стая	10,7
787	Стая	28,49
788	Стая	24,87
789	Стая	16,0
790	Стая	16,4
791	Стая	6,4
792	Стая	17,9
793	Стая	21,9
794	Стая	16,7
795	Стая	22,0
796	Стая	21,4
797	Стая	8,0
798	Стая	6,5
799	Стая	6,8
800	Стая	13,2
801	Стая	13,1
802	Стая	2,8
803	Стая	19,1
804	Стая	15,9
805	Стая	10,3
806	Стая	10,7
807	Стая	28,49
808	Стая	24,87
809	Стая	16,0
810	Стая	16,4
811	Стая	6,4
812	Стая	17,9
813	Стая	21,9
814	Стая	16,7
815	Стая	22,0
816	Стая	21,4
817	Стая	8,0
818	Стая	6,5
819	Стая	6,8
820	Стая	13,2
821	Стая	13,1
822	Стая	2,8
823	Стая	19,1
824	Стая	15,9
825	Стая	10,3
826	Стая	10,7
827	Стая	28,49
828	Стая	24,87
829	Стая	16,0
830	Стая	16,4
831	Стая	6,4
832	Стая	17,9
833	Стая	21,9
834	Стая	16,7
835	Стая	22,0
836	Стая	21,4
837	Стая	8,0
838	Стая	6,5
839	Стая	6,8
840	Стая	13,2
841	Стая	13,1
842	Стая	2,8
843	Стая	19,1
844	Стая	15,9
845	Стая	10,3
846	Стая	10,7
847	Стая	28,49
848	Стая	24,87
849	Стая	16,0
850	Стая	16,4
851	Стая	6,4
852	Стая	17,9
853	Стая	21,9
854	Стая	16,7
855	Стая	22,0
856	Стая	21,4
857	Стая	8,0
858	Стая	6,5
859	Стая	6,8
860	Стая	13,2
861	Стая	13,1
862	Стая	2,8
863	Стая	19,1
864	Стая	15,9
865	Стая	10,3
866	Стая	10,7
867	Стая	28,49
868	Стая	24,87
869	Стая	16,0
870	Стая	16,4
871	Стая	6,4
872	Стая	17,9
873	Стая	21,9
874	Стая	16,7
875	Стая	22,0
876	Стая	21,4
877	Стая	8,0
878	Стая	6,5
879	Стая	6,8
880	Стая	13,2
881	Стая	13,1
882	Стая	2,8
883	Стая	19,1
884	Стая	15,9
885	Стая	10,3
886	Стая	10,7
887	Стая	28,49
888	Стая	24,87
889	Стая	16,0
890	Стая	16,4
891	Стая	6,4
892	Стая	17,9
893	Стая	21,9
894	Стая	16,7
895	Стая	22,0
896	Стая	21,4
897	Стая	8,0
898	Стая	6,5
899	Стая	6,8
900	Стая	13,2
901	Стая	13,1
902	Стая	2,8
903	Стая	19,1
904	Стая	15,9
905	Стая	10,3
906	Стая	10,7
907	Стая	28,49
908	Стая	24,87
909	Стая	16,0
910	Стая	16,4
911	Стая	6,4
912	Стая	17,9
913	Стая	21,9
914	Стая	16,7
915	Стая	22,0
916	Стая	21,4
917

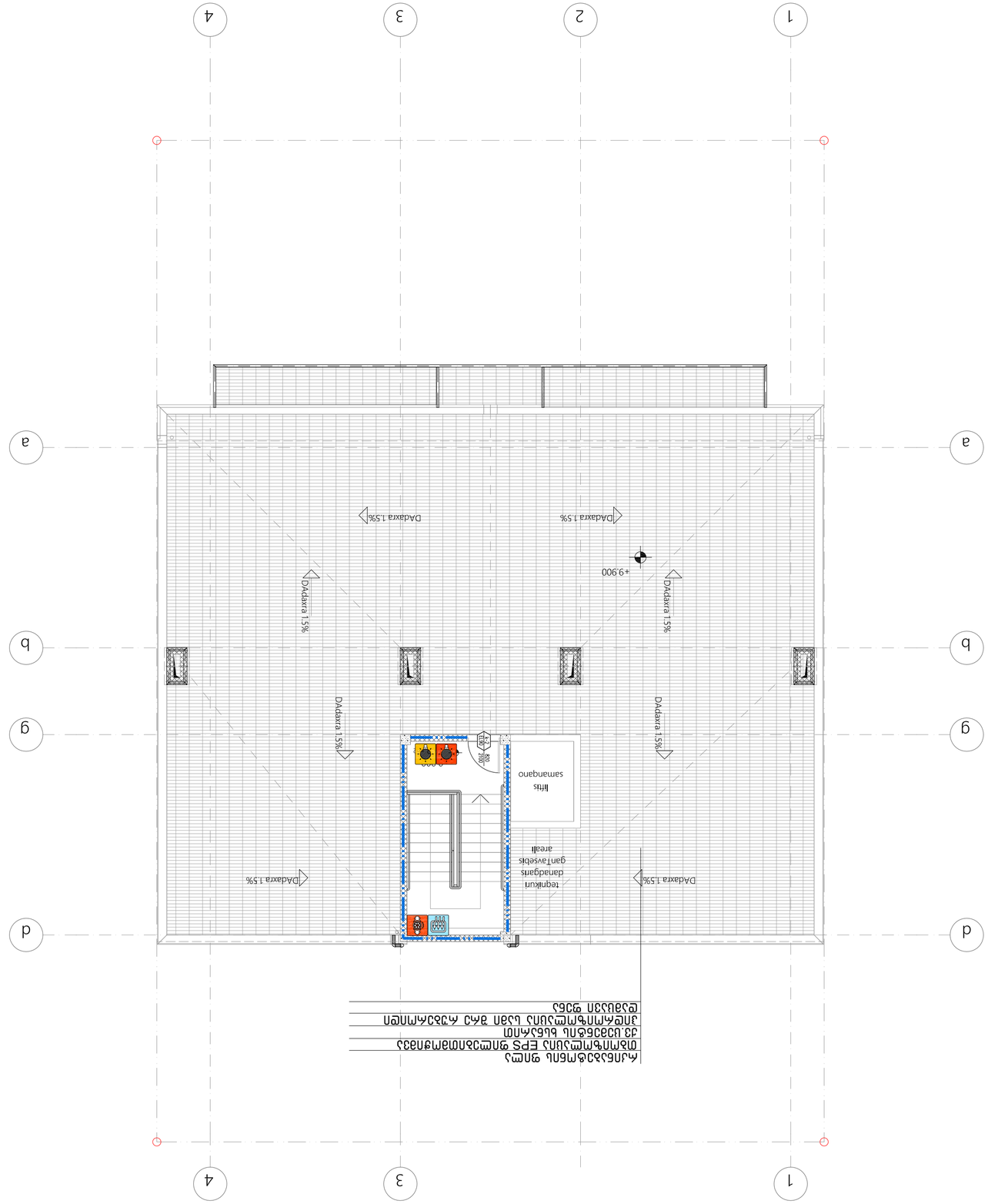

ტექნიკური ინფორმაციის ცხრილი

ტერიტორიის ზონირების ტიპი		II-B
ნაგებობის კლასი		2
ხანძარსაწინააღმდეგო ჯგუფი		2
ნაგებობის კლასი		2
ხანძარსაწინააღმდეგო ჯგუფის და დიზაინის ვიზა		0
ევაკუაციის კლასიფიკაციის და ტიპის ვიზა		2
ხანძარსაწინააღმდეგო ჯგუფის და ევაკუაციის ტიპის განსაზღვრის ობიექტის დასახელება		1

ევაკუაციის მარშრუტების განლაგების სქემა

	ევაკუაციის მიმართულება
	ევაკუაციის გასასვლელი
	ევაკუაციის გასასვლელი
EXIT	ევაკუაციის გასასვლელის განათების ვიზა
	1 საათის განმავლობაში ევაკუაციის გასასვლელის ვიზა
	2 საათის განმავლობაში ევაკუაციის გასასვლელის ვიზა

ხანძარსაწინააღმდეგო ინვენტარის განლაგების სქემა

	ხანძარსაწინააღმდეგო ჯიხური
	ხანძარსაწინააღმდეგო ტუმბო
	ხანძარსაწინააღმდეგო ავტომობილი
	ხანძარსაწინააღმდეგო ავტომობილის მისადგომი
	ხანძრის ავტომატური შეტყობინების სისტემის ხანძრის სენსორი
	ხანძრის ავტომატური შეტყობინების სისტემის ხანძრის სირენა
	ხანძრის ავტომატური შეტყობინების სისტემის ხანძრის ღილაკი
	ხანძრის ავტომატური შეტყობინების სისტემის ხანძრის ცენტრალური პანელი
	ხანძრის ავტომატური შეტყობინების სისტემის ხანძრის მართვის პანელი
	ხანძრის ავტომატური შეტყობინების სისტემის ხანძრის ხელის ღილაკი

ვენტილაციის სისტემის ხანძრის საწინააღმდეგო ნაწილების განლაგების სქემა

	ვენტილაციის სისტემის ხანძრის საწინააღმდეგო ნაწილი
	ვენტილაციის სისტემის ხანძრის საწინააღმდეგო ნაწილი
	ვენტილაციის სისტემის ხანძრის საწინააღმდეგო ნაწილი
	ვენტილაციის სისტემის ხანძრის საწინააღმდეგო ნაწილი

ხანძრის ავტომატური შეტყობინების სისტემის სქემა

	ხანძრის ავტომატური შეტყობინების სისტემის ხანძრის სენსორი
	ხანძრის ავტომატური შეტყობინების სისტემის ხანძრის სირენა
	ხანძრის ავტომატური შეტყობინების სისტემის ხანძრის ღილაკი
	ხანძრის ავტომატური შეტყობინების სისტემის ხანძრის ცენტრალური პანელი
	ხანძრის ავტომატური შეტყობინების სისტემის ხანძრის მართვის პანელი

ნაგებობის ხანძარსაწინააღმდეგო ინვენტარის განლაგების სქემა

	ხანძარსაწინააღმდეგო ჯიხური
	ხანძარსაწინააღმდეგო ავტომობილი
	ხანძარსაწინააღმდეგო ავტომობილის მისადგომი

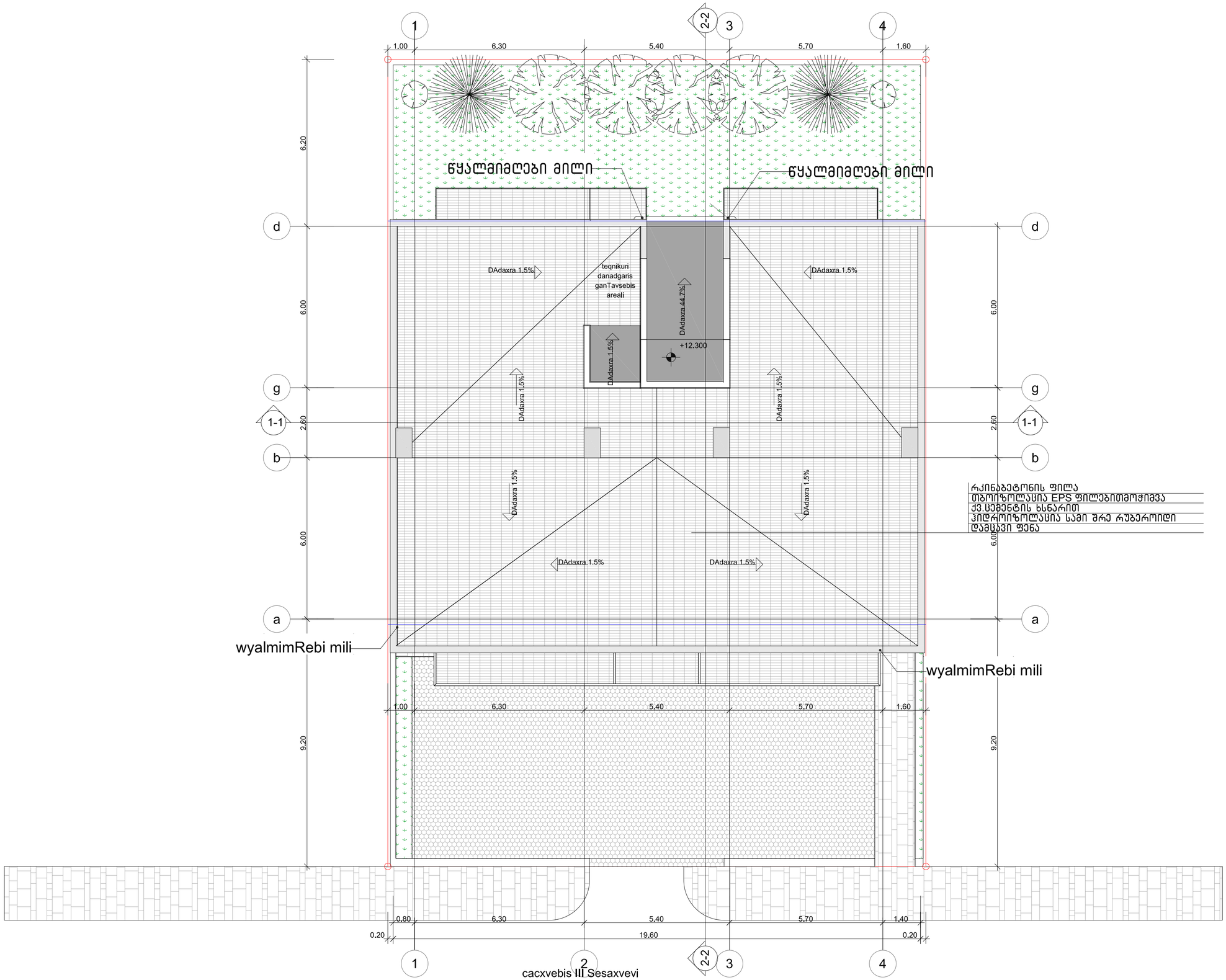

რკინაბეტონის ფილა
თბოიზოლაცია EPS ფილებით მოჭიმვა
ქვ.ცემენტის ხსნარით
ჰიდროიზოლაცია სამი შრე რუბეროიდი
დამცავი ფენა

მინის ნაკვეთის საზღვარი
+9.900 არქიტექტურული ნიშნული
494.10 აბსოლუტური ნიშნული
1-1 ჭრილის ხაზი

N
0 1 2 3 4 5 6

ექსპლიკაცია:

1. – ლერწამი
2. – კიბის უჯრედი
3. – ლიფტი

ტექნიკურ-ეკონომიკური მაჩვენებლები

pirobiTi niSnebi

პროექტის სახელწოდება

ქალაქი თბილისი, ცაცხვების III შესახვევი, №14
მრავალბინიანი საცხოვრებელი სახლის
არქიტექტურული პროექტი

ფ/პ "კობა სურმავა"
ს/კ 62001011724

ქალაქი თბილისი, ზედაზენის ქუჩა №2
599916789, 571916789
კობასურმავა@გმაილ.ცომ

თანამდებობა	გვარი	ხელმოწერა	თარიღი
დირექტორი			
არ. ავტორი	ა. ჯობავა		
არ. თანაავტორი	ქ. სურმავა		
მასშტაბი	1:100	სახურავის გეგმა	
თარიღი			
ს ტ ა დ ი ა		ფურცლები	ფურცელი
პ რ ო ე ქ ტ ი		35	a-06

მრავალბინიანი საცხოვრებელი სახლი ქ.თბილისი, ლისის ტბის მიმდებარედ ს.კ 01.10.08.009.177

დაკავებულობის და გასასვლელი საშუალებების პროექტი

საქართველოს მთავრობის 2016 წლის 28 იანვარის №41
დადგენილებასთან ტექნიკური რეგლამენტის შენობა-ნაგებობის
უსაფრთხოების წესების დამტკიცების თაობაზე შესაბამისობის
ანალიზი

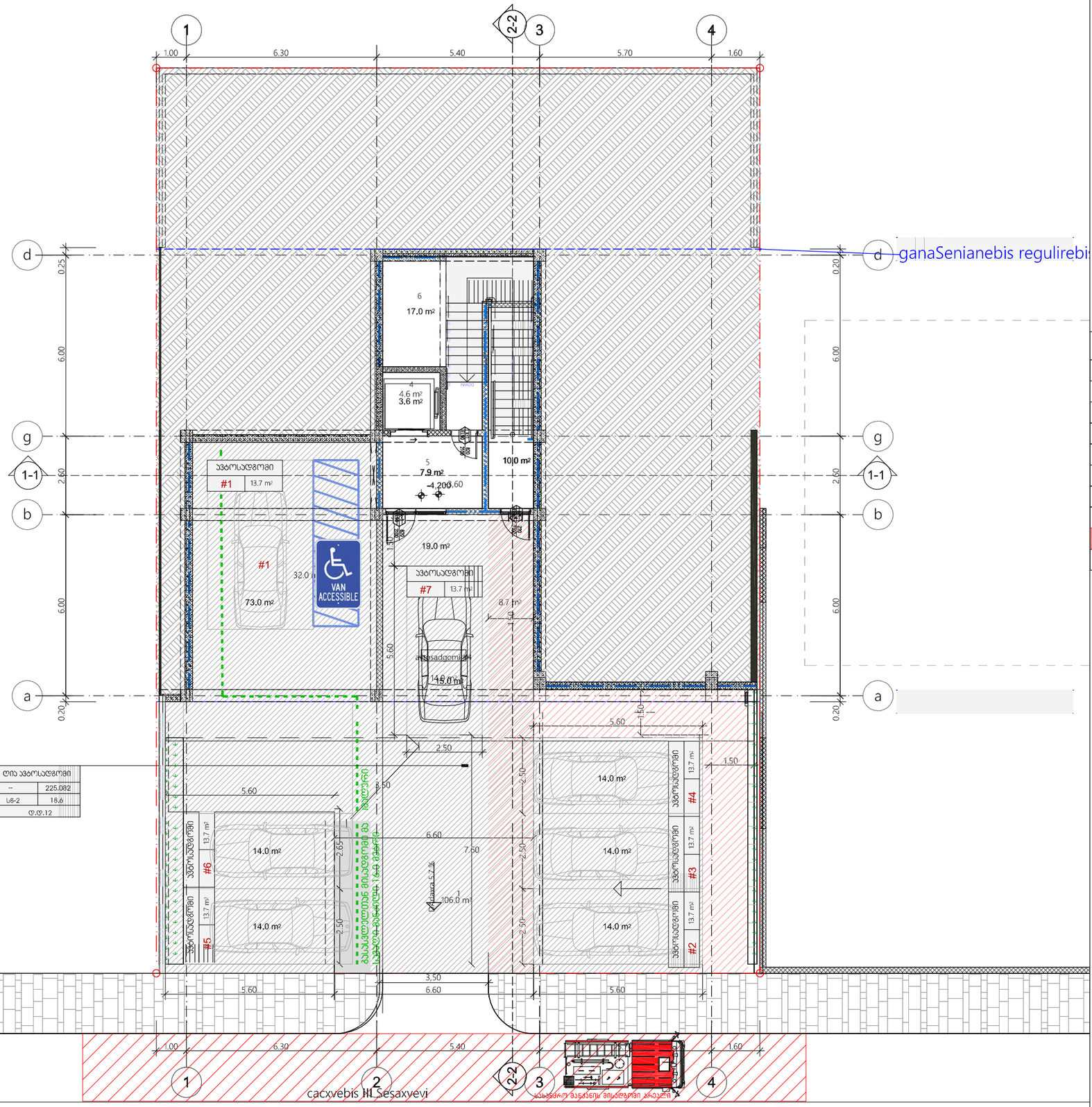

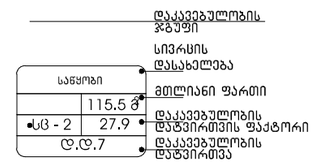

დაკავებულობის ჯგუფების აღნიშვნები

დაკავებულობის ჯგუფები	დაკავებულობის ჯგუფის აღნიშვნა	ფერის კოდი
თავშეყრის ჯგუფი (თშ)		RGB (34,139,34)
საქმიანი ჯგუფი (სქ)		RGB (79,12,187)
საგანმანათლებლო ჯგუფი – (სგ)		RGB (245,99,20)
სამრეწველო ჯგუფი (სმ)		RGB (160,32,240)
ღიღი საფრთხის შემცველი ჯგუფი- (ღშ)		RGB (94,8,58)
დანესებულებითი ჯგუფი (დწ)		RGB (0,0,255)
სავაჭრო ჯგუფი (სვ)		RGB (255,0,0)
საცხოვრებელი ჯგუფი (სც)		RGB (220,185,0)
საკანგყოფო ჯგუფი (სწ)		RGB (136,135,134)
ღამისთარე ჯგუფი (ღმ)		RGB (57,57,56)

ექსპლიკაცია:

1. – დერეფანი
2. – ლიბის უჯრედი
3. – ლიფტი

ტექნიკურ-ეკონომიკური მაჩვენებლები

pirobiTi niSnebi

მიწის ნაკვეთის საზღვარი

+3.600 / 494.10 არქიტექტურული ნიშნული აბსოლუტური ნიშნული

1-1 ჭრილის ხაზი

N

0 1 2 3 4 5 6

პროექტის სახელწოდება

ქალაქი თბილისი, ცაცხვების III შესახვევი, №14
მრავალბინიანი საცხოვრებელი სახლის
არქიტექტურული პროექტი

შ/პ "კობა სურმავა"
ს/კ 62001011724

ქალაქი თბილისი, ზემოზენის ქუჩა №2
599916789, 571916789
კობასურმავა@გვეილ.ცომ

თანამდებობა	გვარი	ხელმოწერა	თარიღი
დირექტორი			
პრ. ავტორი	ა. კობავა		
პრ. თანაავტორი	ქ. სურმავა		
მასშტაბი	1:100	1 სართულის გეგმა +0.00 ნიშნულზე	
თარიღი			
ს ტ ა დ ი ა		ფურცლები	ფურცელი
პ რ ო ე ქ ტ ი		35	a-06

Ситуационный план
+0.00 благоустройство

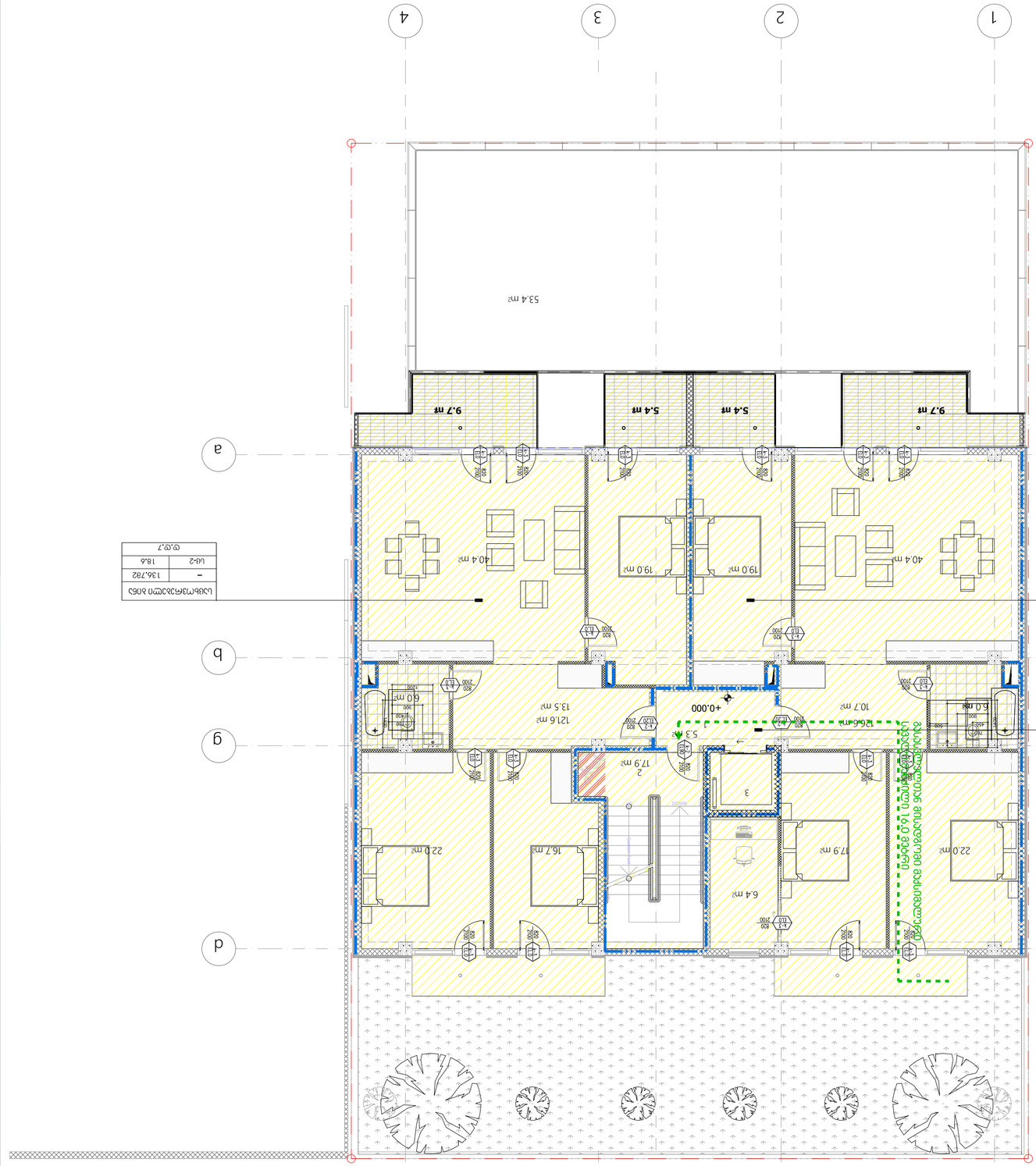

Цветовая схема зонирования	
Площадь, м²	–
Цв-2	142.092
Цв-1	18.6

Цветовая схема зонирования	
Площадь, м²	–
Цв-2	136.792
Цв-1	18.6

Цветовая схема зонирования	
Площадь, м²	–
Цв-2	32.482
Цв-1	18.6

Ограждение 1.9 м, сетчатое, с установкой по границе земельного участка

Граница земельного участка, передаваемого в муниципальную собственность

Условные обозначения:

1. – ограждение
2. – линия ул.Ленина
3. – ограждение

Ситуационный план благоустройства территории

Ситуационный план благоустройства территории

Ситуационный план благоустройства территории

Ճարտարապետական լուծումներ

1. – Ընդհանուր տվյալներ
2. – Հատակագծեր
3. – Ցոկոլներ

Ծածկի հարթ–մեկնադիր տանիքի հատակագծեր

Ճակատներ

Կտրվածքներ

ՀՀ ք. Երևան, Արաբկիր 3 թաղ., թիվ 14
Ճակատների մասնակի վերանորոգում
Ա Գ Ր Ե Գ Ա Տ Ա Կ Ա Ն Տ Ե Ղ Ե Կ Ա Տ Վ Ա Կ Ա Ն

«Ա.Ա.Ա.

Экспликация помещений

Номер помещения	Площадь, м²
1	15.9
2	17.9
3	6.4

План этажа +6.60 отм. Зона 1

Наименование	Площадь, м²
Цех	140.082
Цех-2	18.4
Итого:	158.482

Экспликация полов

Наименование	Площадь, м²
Цех-2	18.4
Итого:	18.4

Ведомость отделки помещений

Наименование	Площадь, м²
Цех	140.082
Цех-2	18.4
Итого:	158.482

Ведомость покрытий

Наименование	Площадь, м²
Цех	140.082
Цех-2	18.4
Итого:	158.482

Ведомость перегородок

Наименование	Площадь, м²
Цех	140.082
Цех-2	18.4
Итого:	158.482

Ведомость дверных проемов

Наименование	Площадь, м²
Цех	140.082
Цех-2	18.4
Итого:	158.482

Ведомость оконных проемов

Наименование	Площадь, м²
Цех	140.082
Цех-2	18.4
Итого:	158.482

Ведомость ворот

Наименование	Площадь, м²
Цех	140.082
Цех-2	18.4
Итого:	158.482

Ведомость фасадов

Наименование	Площадь, м²
Цех	140.082
Цех-2	18.4
Итого:	158.482

Ведомость инженерного оборудования

Наименование	Площадь, м²
Цех	140.082
Цех-2	18.4
Итого:	158.482

Ведомость конструкций

Наименование	Площадь, м²
Цех	140.082
Цех-2	18.4
Итого:	158.482

Ведомость элементов

Наименование	Площадь, м²
Цех	140.082
Цех-2	18.4
Итого:	158.482

Ведомость помещений

Наименование	Площадь, м²
Цех	140.082
Цех-2	18.4
Итого:	158.482

Ведомость площадей

Наименование	Площадь, м²
Цех	140.082
Цех-2	18.4
Итого:	158.482

Ведомость объемов

Наименование	Площадь, м²
Цех	140.082
Цех-2	18.4
Итого:	158.482

Ведомость материалов

Наименование	Площадь, м²
Цех	140.082
Цех-2	18.4
Итого:	158.482

Ведомость оборудования

Наименование	Площадь, м²
Цех	140.082
Цех-2	18.4
Итого:	158.482

Ведомость мебели

Наименование	Площадь, м²
Цех	140.082
Цех-2	18.4
Итого:	158.482

Ведомость текстиля

Наименование	Площадь, м²
Цех	140.082
Цех-2	18.4
Итого:	158.482

Ведомость посуды

Наименование	Площадь, м²
Цех	140.082
Цех-2	18.4
Итого:	158.482

Ведомость инвентаря

Наименование	Площадь, м²
Цех	140.082
Цех-2	18.4
Итого:	158.482

Ведомость расходных материалов

Наименование	Площадь, м²
Цех	140.082
Цех-2	18.4
Итого:	158.482

Ведомость готовой продукции

Наименование	Площадь, м²
Цех	140.082
Цех-2	18.4
Итого:	158.482

Ведомость полуфабрикатов

Наименование	Площадь, м²
Цех	140.082
Цех-2	18.4
Итого:	158.482

Ведомость сырья

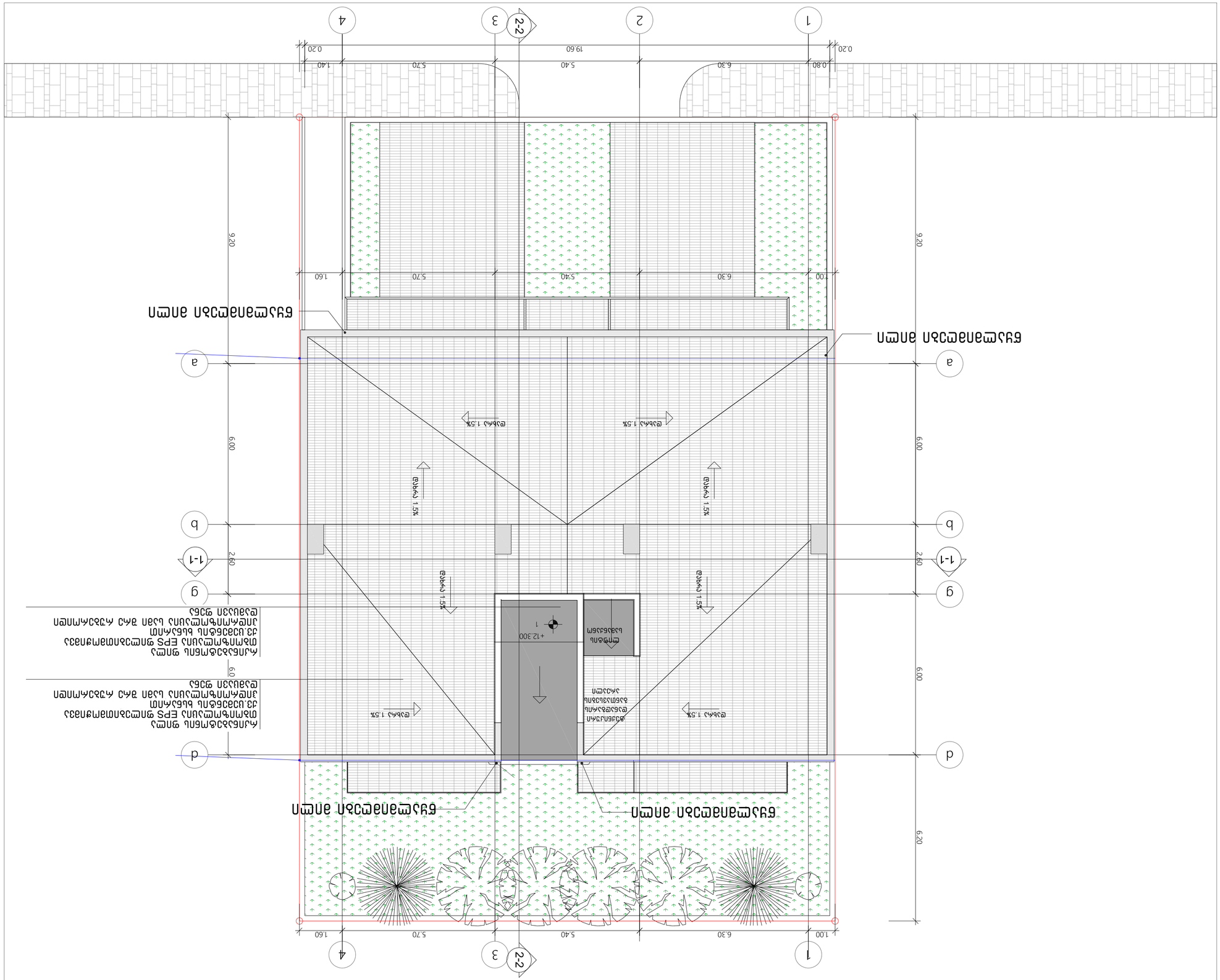
1
2
3
4
2-2
a
b
d
g
1-1
1.00
6.30
5.40
5.70
1.60
19.60
0.20
0.80
9.20
6.00
2.60
6.20
+12.300
1
ცემენტბეტონის ფილა
ცემენტბეტონის ფილა
ცემენტბეტონის ფილა

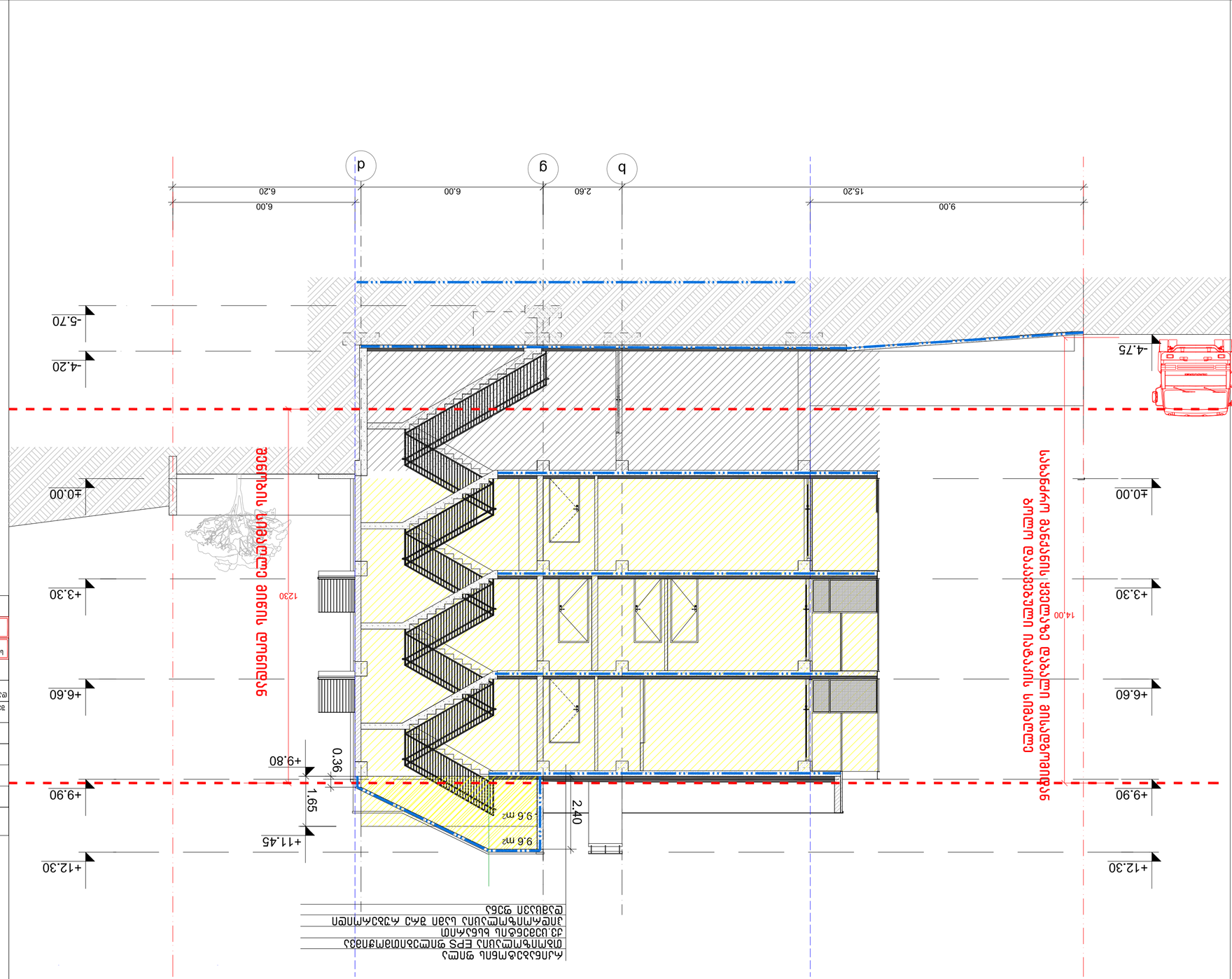

ნაგებობის ფასადის ხაზი

ნაგებობის ფასადის ხაზი	
ფილტრით ნისლის ამოსაღები სისტემის EPS ფილტრის მოპირკეთების ბლოკი	
ქანობიანი სახურავის ზედა ნაწილის ქანობის ხაზი	
ფილტრის ფენა	

ნაგებობის ფასადის ხაზი		
ნაგებობის ფასადის ხაზი	27.9	UG - 2
	11.5.6	
ნაგებობის ფასადის ხაზი		
ნაგებობის ფასადის ხაზი	9.9.7	

ნაგებობის ფასადის ხაზი		
ნაგებობის ფასადის ხაზი	RGB (57,57,56)	
სახურავის ფილტრის ხაზი	RGB (220.185.0)	
სახურავის ფილტრის ხაზი	RGB (136.135.134)	
ნაგებობის ფასადის ხაზი	RGB (255.0.0)	
ნაგებობის ფასადის ხაზი	RGB (0.0.255)	
ნაგებობის ფასადის ხაზი	RGB (94.8.58)	
ნაგებობის ფასადის ხაზი	RGB (160.32.240)	
ნაგებობის ფასადის ხაზი	RGB (245.99.20)	
ნაგებობის ფასადის ხაზი	RGB (79.12.187)	
ნაგებობის ფასადის ხაზი	RGB (34.139.34)	
ნაგებობის ფასადის ხაზი		

ნაგებობის ფასადის ხაზი		
ნაგებობის ფასადის ხაზი	1:100	
ნაგებობის ფასადის ხაზი		
სახურავის ფილტრის ხაზი		
ნაგებობის ფასადის ხაზი		
ნაგებობის ფასადის ხაზი	35	a-06

ნაგებობის ფასადის ხაზი			
ნაგებობის ფასადის ხაზი			
ნაგებობის ფასადის ხაზი			
ნაგებობის ფასადის ხაზი			
ნაგებობის ფასადის ხაზი			

ნაგებობის ფასადის ხაზი

ნაგებობის ფასადის ხაზი, ნაგებობის III ფენა №14
ნაგებობის ფასადის ხაზი ნაგებობის ფასადის ხაზი
ნაგებობის ფასადის ხაზი ნაგებობის ფასადის ხაზი

ნაგებობის ფასადის ხაზი "ნაგებობის ფასადის ხაზი"
ს/კ 620010111724
ნაგებობის ფასადის ხაზი, ნაგებობის ფასადის ხაზი №2
599916789, 571916789
ნაგებობის ფასადის ხაზი@ნაგებობის ფასადის ხაზი.ეწმ

ნაგებობის ფასადის ხაზი	ნაგებობის ფასადის ხაზი	ნაგებობის ფასადის ხაზი	ნაგებობის ფასადის ხაზი
ნაგებობის ფასადის ხაზი		ნაგებობის ფასადის ხაზი	
ნაგებობის ფასადის ხაზი	ნაგებობის ფასადის ხაზი		
ნაგებობის ფასადის ხაზი		1:100	ფასადი
ნაგებობის ფასადის ხაზი			ნაგებობის ფასადის ხაზი
ნაგებობის ფასადის ხაზი	ნაგებობის ფასადის ხაზი		ნაგებობის ფასადის ხაზი
ნაგებობის ფასადის ხაზი			

0 1 2 3 4 5 6

N

1-1 ნაგებობის ფასადის ხაზი

+3.600 ნაგებობის ფასადის ხაზი ნაგებობის ფასადის ხაზი
494.10 ნაგებობის ფასადის ხაზი ნაგებობის ფასადის ხაზი

ნაგებობის ფასადის ხაზი ნაგებობის ფასადის ხაზი

ნაგებობის ფასადის ხაზი:

1. – ნაგებობის ფასადის ხაზი
2. – ნაგებობის ფასადის ხაზი
3. – ნაგებობის ფასადის ხაზი

ნაგებობის ფასადის ხაზი–ფილტრით ნაგებობის ფასადის ხაზი

pirobiTi nisneli

მრავალბინიანი საცხოვრებელი სახლი
ქ.თბილისი, ლისის ტბის მიმდებარედ
ს.კ 01.10.08.009.177

მისაწვდომობის ეროვნული სტანდარტის შესაბამისი დოკუმენტაცია

საქართველოს მთავრობის 2016 წლის 28 იანვარის №41
დადგენილებასთან ტექნიკური რეგლამენტის შენობა-ნაგებობის
უსაფრთხოების წესების დამტკიცების თაობაზე შესაბამისობის
ანალიზი

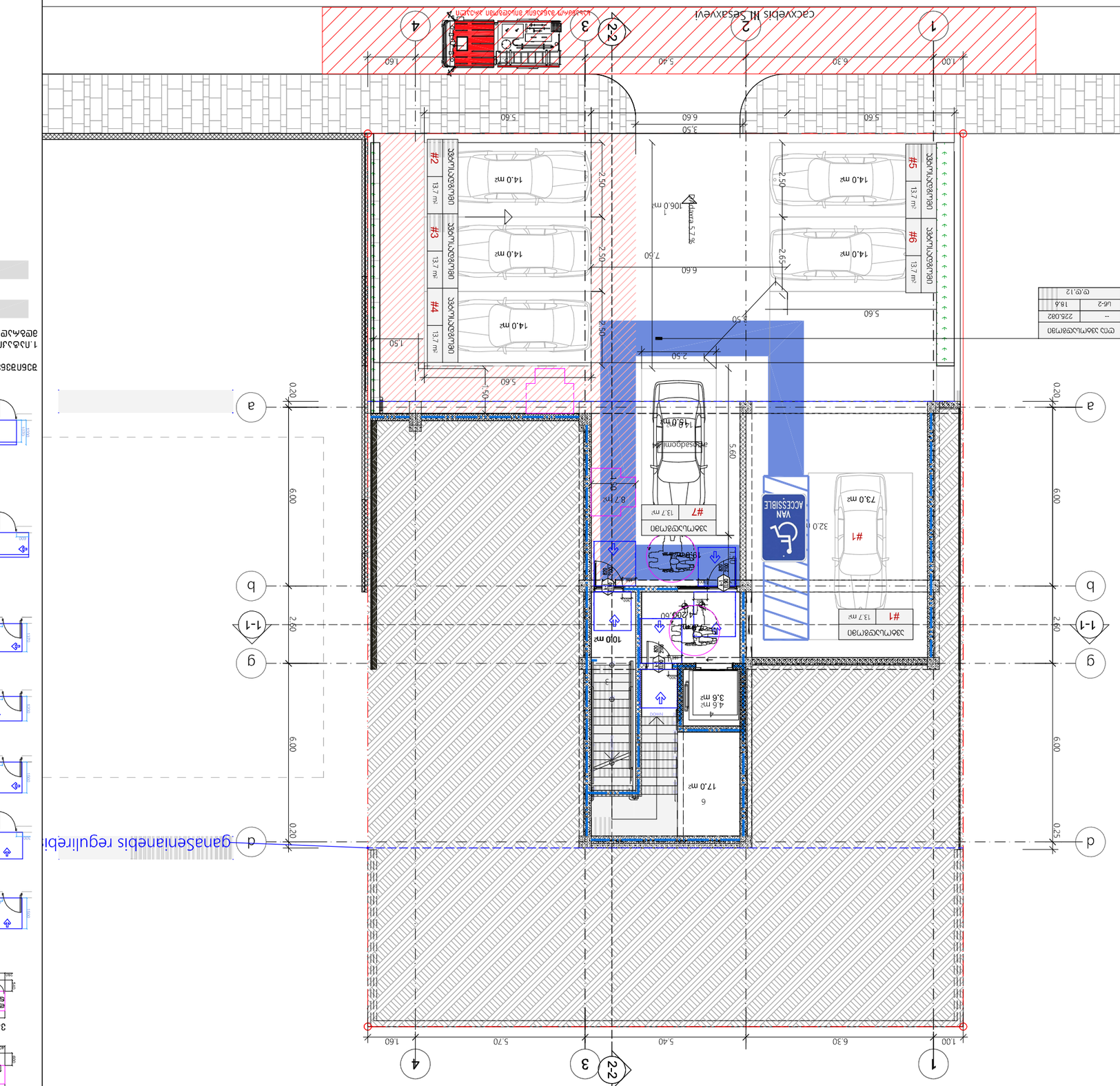

ოთახის დასახელება	ფართი
--	225.082
ს6-2	18.6
ჯამი:	243.68

პროექტის ნიშნები

1. – ფერადი ხაზი
2. – ასანთ ჭერის ზედა ნიშნული
3. – ოთახის სახელი

ასანთის ხაზი	
+3.600 ნიშნული ასანთის ჭერის ზედა ნიშნულის მიმართ	494.10
ასანთის ხაზის ნომერი	1-1

ფანჯრების, კარების და ფასადის ელემენტების ტექნიკური მახასიათებლების ცხრილი

ნომერი	ტიპი	ზომა	რაოდენობა
ფანჯარა			
კარი			
ფასადის ელემენტი			

ასანთის ხაზების ნიშნულების ცხრილი

ასანთის ხაზის ნომერი	ნიშნული	ასანთის ხაზის სიგრძე
1-1	+3.600	1:100
		+0.00 ნიშნულის მიმართ
ასანთის ხაზის ნომერი	ფუნქციური დანიშნულება	
2-2	ფუნქციური დანიშნულება	

ასანთის ხაზების ნიშნულების ცხრილი

ასანთის ხაზის ნომერი	ნიშნული	ასანთის ხაზის სიგრძე
1-1	+3.600	1:100
		+0.00 ნიშნულის მიმართ
ასანთის ხაზის ნომერი	ფუნქციური დანიშნულება	
2-2	ფუნქციური დანიშნულება	

ფანჯრების, კარების და ფასადის ელემენტების ტექნიკური მახასიათებლების ცხრილი

ნომერი	ტიპი	ზომა	რაოდენობა
ფანჯარა			
კარი			
ფასადის ელემენტი			

ასანთის ხაზების ნიშნულების ცხრილი

ასანთის ხაზის ნომერი	ნიშნული	ასანთის ხაზის სიგრძე
1-1	+3.600	1:100
		+0.00 ნიშნულის მიმართ
ასანთის ხაზის ნომერი	ფუნქციური დანიშნულება	
2-2	ფუნქციური დანიშნულება	

ასანთის ხაზის ნომერი — ფუნქციური დანიშნულება

1 – ასანთ ხაზის ნომერი
2 – ასანთ ხაზის სიგრძე
3 – ფუნქციური დანიშნულება

ასანთის ხაზები 1 — ასანთის ხაზები 2

ასანთის ხაზები 3 — ასანთის ხაზები 4

ასანთის ხაზის ნომერი — ფუნქციური დანიშნულება

Ընդհանուր հատակագիծ
+0.00 նիշի համար

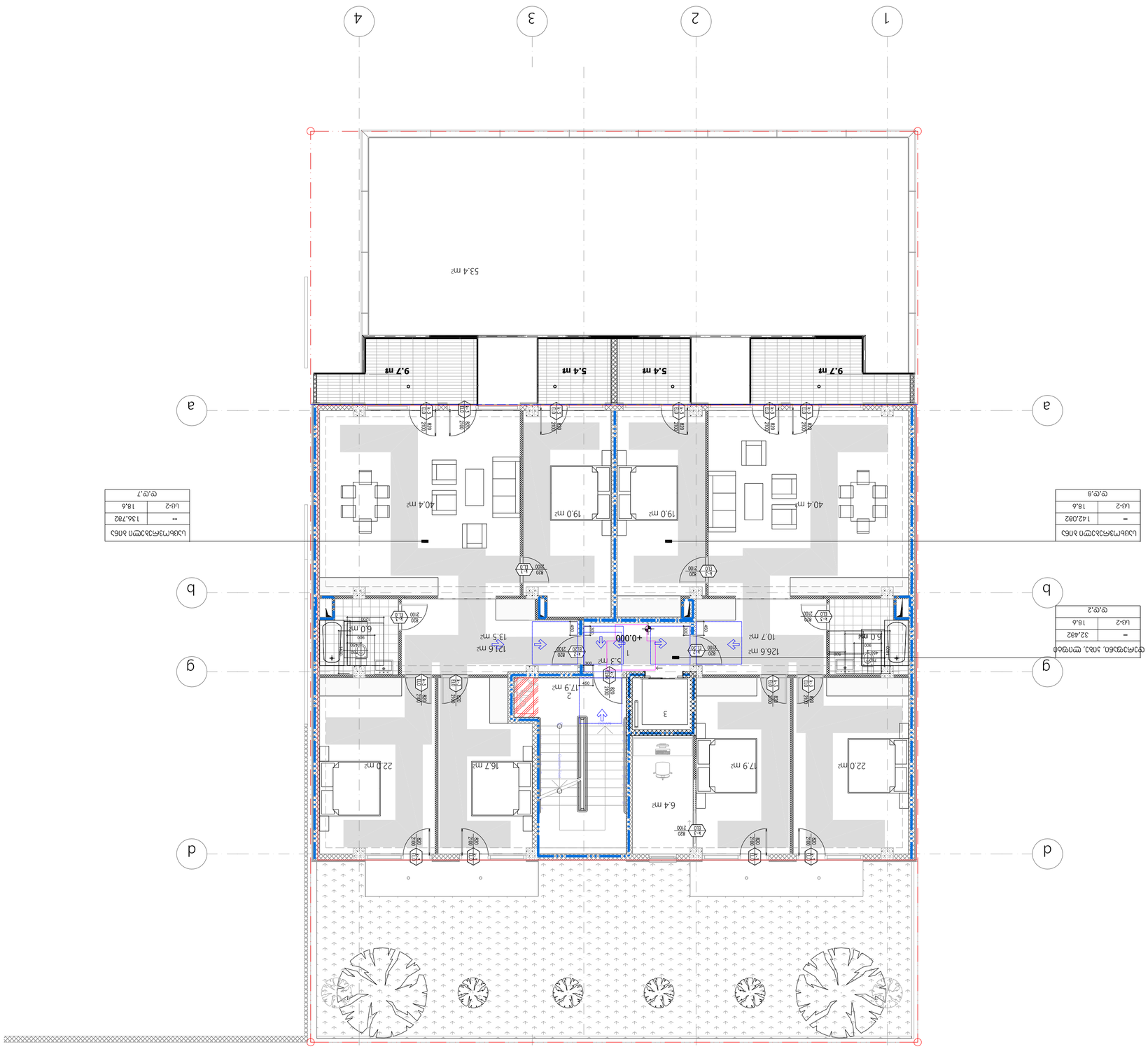

Ընդհանուր մակերես	142.082
–	18.6
Ա-2	ՏՏ.Տ.8

Ընդհանուր մակերես	136.782
–	18.6
Ա-2	ՏՏ.Տ.7

Ընդհանուր մակերես	32.482
–	18.6
Ա-2	ՏՏ.Տ.2

Ընդհանուր նկարագրություն

Նախագիծը ներառում է 1-ին և 2-րդ հարկերի ճարտարապետական լուծումները՝ ներառյալ պատերի, դռների, պատուհանների, սանհանգույցների և տեխնիկական սենյակների դասավորությունը։ Հատակագծերում նշված են հիմնական չափերը, սենյակների անվանումները և մակերեսները։

Հատակագծի նշանակումներ

- Ա-1 — արտաքին պատ
- Ա-2 — ներքին պատ
- Դ-1 — մուտքի դուռ
- Դ-2 — ներքին դուռ
- Պ-1 — պատուհան
- Պ-2 — պատուհան-դուռ

Հատակագծի տվյալներ

Նախագծի անվանում	Բնակելի շենքի հատակագիծ
Նախագծի համար	2024-01
Հեղինակ	Ա. Գրիգորյան
Ստուգող	Ն. Հակոբյան
Մասշտաբ	1:100
Ամսաթիվ	15.03.2024

Փոփոխության համար	Ամսաթիվ	Նկարագրություն
1	02.04.2024	Ներքին պատերի տեղաշարժ
2	18.04.2024	Պատուհանների չափերի ճշգրտում
3	30.04.2024	Սանհանգույցի դռան փոխարինում

Սենյակների ցանկ

№	Անվանում	Մակերես, մ²
1	Նստասենյակ	40.4
2	Ննջասենյակ	19.0
3	Ննջասենյակ	17.9
4	Խոհանոց	22.0
5	Սանհանգույց	6.0
6	Միջանցք	10.7
7	Պահեստ	3.3
8	Լոգարան	6.0
9	Ննջասենյակ	16.7
10	Ննջասենյակ	22.0
11	Սանհանգույց	6.0
12	Միջանցք	13.5
13	Պահեստ	2.0
14	Սանհանգույց	6.0
15	Միջանցք	12.6
16	Պահեստ	2.0
17	Սանհանգույց	6.0
18	Միջանցք	32.4
19	Պահեստ	2.0
20	Սանհանգույց	6.0
21	Միջանցք	12.6
22	Պահեստ	2.0
23	Սանհանգույց	6.0
24	Միջանցք	10.7
25	Պահեստ	3.3
26	Սանհանգույց	6.0
27	Միջանցք	13.5
28	Պահեստ	2.0
29	Սանհանգույց	6.0
30	Միջանցք	12.6
31	Պահեստ	2.0
32	Սանհանգույց	6.0
33	Միջանցք	10.7
34	Պահեստ	3.3
35	Սանհանգույց	6.0
36	Միջանցք	13.5
37	Պահեստ	2.0
38	Սանհանգույց	6.0
39	Միջանցք	12.6
40	Պահեստ	2.0
41	Սանհանգույց	6.0
42	Միջանցք	10.7
43	Պահեստ	3.3
44	Սանհանգույց	6.0
45	Միջանցք	13.5
46	Պահեստ	2.0
47	Սանհանգույց	6.0
48	Միջանցք	12.6
49	Պահեստ	2.0
50	Սանհանգույց	6.0
51	Միջանցք	10.7
52	Պահեստ	3.3
53	Սանհանգույց	6.0
54	Միջանցք	13.5
55	Պահեստ	2.0
56	Սանհանգույց	6.0
57	Միջանցք	12.6
58	Պահեստ	2.0
59	Սանհանգույց	6.0
60	Միջանցք	10.7
61	Պահեստ	3.3
62	Սանհանգույց	6.0
63	Միջանցք	13.5
64	Պահեստ	2.0
65	Սանհանգույց	6.0
66	Միջանցք	12.6
67	Պահեստ	2.0
68	Սանհանգույց	6.0
69	Միջանցք	10.7
70	Պահեստ	3.3
71	Սանհանգույց	6.0
72	Միջանցք	13.5
73	Պահեստ	2.0
74	Սանհանգույց	6.0
75	Միջանցք	12.6
76	Պահեստ	2.0
77	Սանհանգույց	6.0
78	Միջանցք	10.7
79	Պահեստ	3.3
80	Սանհանգույց	6.0
81	Միջանցք	13.5
82	Պահեստ	2.0
83	Սանհանգույց	6.0
84	Միջանցք	12.6
85	Պահեստ	2.0
86	Սանհանգույց	6.0
87	Միջանցք	10.7
88	Պահեստ	3.3
89	Սանհանգույց	6.0
90	Միջանցք	13.5
91	Պահեստ	2.0
92	Սանհանգույց	6.0
93	Միջանցք	12.6
94	Պահեստ	2.0
95	Սանհանգույց	6.0
96	Միջանցք	10.7
97	Պահեստ	3.3
98	Սանհանգույց	6.0
99	Միջանցք	13.5
100	Պահեստ	2.0
101	Սանհանգույց	6.0
102	Միջանցք	12.6
103	Պահեստ	2.0
104	Սանհանգույց	6.0
105	Միջանցք	10.7
106	Պահեստ	3.3
107	Սանհանգույց	6.0
108	Միջանցք	13.5
109	Պահեստ	2.0
110	Սանհանգույց	6.0
111	Միջանցք	12.6
112	Պահեստ	2.0
113	Սանհանգույց	6.0
114	Միջանցք	10.7
115	Պահեստ	3.3
116	Սանհանգույց	6.0
117	Միջանցք	13.5
118	Պահեստ	2.0
119	Սանհանգույց	6.0
120	Միջանցք	12.6
121	Պահեստ	2.0
122	Սանհանգույց	6.0
123	Միջանցք	10.7
124	Պահեստ	3.3
125	Սանհանգույց	6.0
126	Միջանցք	13.5
127	Պահեստ	2.0
128	Սանհանգույց	6.0
129	Միջանցք	12.6
130	Պահեստ	2.0
131	Սանհանգույց	6.0
132	Միջանցք	10.7
133	Պահեստ	3.3
134	Սանհանգույց	6.0
135	Միջանցք	13.5
136	Պահեստ	2.0
137	Սանհանգույց	6.0
138	Միջանցք	12.6
139	Պահեստ	2.0
140	Սանհանգույց	6.0
141	Միջանցք	10.7
142	Պահեստ	3.3
143	Սանհանգույց	6.0
144	Միջանցք	13.5
145	Պահեստ	2.0
146	Սանհանգույց	6.0
147	Միջանցք	12.6
148	Պահեստ	2.0
149	Սանհանգույց	6.0
150	Միջանցք	10.7
151	Պահեստ	3.3
152	Սանհանգույց	6.0
153	Միջանցք	13.5
154	Պահեստ	2.0
155	Սանհանգույց	6.0
156	Միջանցք	12.6
157	Պահեստ	2.0
158	Սանհանգույց	6.0
159	Միջանցք	10.7
160	Պահեստ	3.3
161	Սանհանգույց	6.0
162	Միջանցք	13.5
163	Պահեստ	2.0
164	Սանհանգույց	6.0
165	Միջանցք	12.6
166	Պահեստ	2.0
167	Սանհանգույց	6.0
168	Միջանցք	10.7
169	Պահեստ	3.3
170	Սանհանգույց	6.0
171	Միջանցք	13.5
172	Պահեստ	2.0
173	Սանհանգույց	6.0
174	Միջանցք	12.6
175	Պահեստ	2.0
176	Սանհանգույց	6.0
177	Միջանցք	10.7
178	Պահեստ	3.3
179	Սանհանգույց	6.0
180	Միջանցք	13.5
181	Պահեստ	2.0
182	Սանհանգույց	6.0
183	Միջանցք	12.6
184	Պահեստ	2.0
185	Սանհանգույց	6.0
186	Միջանցք	10.7
187	Պահեստ	3.3
188	Սանհանգույց	6.0
189	Միջանցք	13.5
190	Պահեստ	2.0
191	Սանհանգույց	6.0
192	Միջանցք	12.6
193	Պահեստ	2.0
194	Սանհանգույց	6.0
195	Միջանցք	10.7
196	Պահեստ	3.3
197	Սանհանգույց	6.0
198	Միջանցք	13.5
199	Պահեստ	2.0
200	Սանհանգույց	6.0
201	Միջանցք	12.6
202	Պահեստ	2.0
203	Սանհանգույց	6.0
204	Միջանցք	10.7
205	Պահեստ	3.3
206	Սանհանգույց	6.0
207	Միջանցք	13.5
208	Պահեստ	2.0
209	Սանհանգույց	6.0
210	Միջանցք	12.6
211	Պահեստ	2.0
212	Սանհանգույց	6.0
213	Միջանցք	10.7
214	Պահեստ	3.3
215	Սանհանգույց	6.0
216	Միջանցք	13.5
217	Պահեստ	2.0
218	Սանհանգույց	6.0
219	Միջանցք	12.6
220	Պահեստ	2.0
221	Սանհանգույց	6.0
222	Միջանցք	10.7
223	Պահեստ	3.3
224	Սանհանգույց	6.0
225	Միջանցք	13.5
226	Պահեստ	2.0
227	Սանհանգույց	6.0
228	Միջանցք	12.6
229	Պահեստ	2.0
230	Սանհանգույց	6.0
231	Միջանցք	10.7
232	Պահեստ	3.3
233	Սանհանգույց	6.0
234	Միջանցք	13.5
235	Պահեստ	2.0
236	Սանհանգույց	6.0
237	Միջանցք	12.6
238	Պահեստ	2.0
239	Սանհանգույց	6.0
240	Միջանցք	10.7
241	Պահեստ	3.3
242	Սանհանգույց	6.0
243	Միջանցք	13.5
244	Պահեստ	2.0
245	Սանհանգույց	6.0
246	Միջանցք	12.6
247	Պահեստ	2.0
248	Սանհանգույց	6.0
249	Միջանցք	10.7
250	Պահեստ	3.3
251	Սանհանգույց	6.0
252	Միջանցք	13.5
253	Պահեստ	2.0
254	Սանհանգույց	6.0
255	Միջանցք	12.6
256	Պահեստ	2.0
257	Սանհանգույց	6.0
258	Միջանցք	10.7
259	Պահեստ	3.3
260	Սանհանգույց	6.0
261	Միջանցք	13.5
262	Պահեստ	2.0
263	Սանհանգույց	6.0
264	Միջանցք	12.6
265	Պահեստ	2.0
266	Սանհանգույց	6.0
267	Միջանցք	10.7
268	Պահեստ	3.3
269	Սանհանգույց	6.0
270	Միջանցք	13.5
271	Պահեստ	2.0
272	Սանհանգույց	6.0
273	Միջանցք	12.6
274	Պահեստ	2.0
275	Սանհանգույց	6.0
276	Միջանցք	10.7
277	Պահեստ	3.3
278	Սանհանգույց	6.0
279	Միջանցք	13.5
280	Պահեստ	2.0
281	Սանհանգույց	6.0
282	Միջանցք	12.6
283	Պահեստ	2.0
284	Սանհանգույց	6.0
285	Միջանցք	10.7
286	Պահեստ	3.3
287	Սանհանգույց	6.0
288	Միջանցք	13.5
289	Պահեստ	2.0
290	Սանհանգույց	6.0
291	Միջանցք	12.6
292	Պահեստ	2.0
293	Սանհանգույց	6.0
294	Միջանցք	10.7
295	Պահեստ	3.3
296	Սանհանգույց	6.0
297	Միջանցք	13.5
298	Պահեստ	2.0
299	Սանհանգույց	6.0
300	Միջանցք	12.6
301	Պահեստ	2.0
302	Սանհանգույց	6.0
303	Միջանցք	10.7
304	Պահեստ	3.3
305	Սանհանգույց	6.0
306	Միջանցք	13.5
307	Պահեստ	2.0
308	Սանհանգույց	6.0
309	Միջանցք	12.6
310	Պահեստ	2.0
311	Սանհանգույց	6.0
312	Միջանցք	10.7
313	Պահեստ	3.3
314	Սանհանգույց	6.0
315	Միջանցք	13.5
316	Պահեստ	2.0
317	Սանհանգույց	6.0
318	Միջանցք	12.6
319	Պահեստ	2.0
320	Սանհանգույց	6.0
321	Միջանցք	10.7
322	Պահեստ	3.3
323	Սանհանգույց	6.0
324	Միջանցք	13.5
325	Պահեստ	2.0
326	Սանհանգույց	6.0
327	Միջանցք	12.6
328	Պահեստ	2.0
329	Սանհանգույց	6.0
330	Միջանցք	10.7
331	Պահեստ	3.3
332	Սանհանգույց	6.0
333	Միջանցք	13.5
334	Պահեստ	2.0
335	Սանհանգույց	6.0
336	Միջանցք	12.6
337	Պահեստ	2.0
338	Սանհանգույց	6.0
339	Միջանցք	10.7
340	Պահեստ	3.3
341	Սանհանգույց	6.0
342	Միջանցք	13.5
343	Պահեստ	2.0
344	Սանհանգույց	6.0
345	Միջանցք	12.6
346	Պահեստ	2.0
347	Սանհանգույց	6.0
348	Միջանցք	10.7
349	Պահեստ	3.3
350	Սանհանգույց	6.0
351	Միջանցք	13.5
352	Պահեստ	2.0
353	Սանհանգույց	6.0
354	Միջանցք	12.6
355	Պահեստ	2.0
356	Սանհանգույց	6.0
357	Միջանցք	10.7
358	Պահեստ	3.3
359	Սանհանգույց	6.0
360	Միջանցք	13.5
361	Պահեստ	2.0
362	Սանհանգույց	6.0
363	Միջանցք	12.6
364	Պահեստ	2.0
365	Սանհանգույց	6.0
366	Միջանցք	10.7
367	Պահեստ	3.3
368	Սանհանգույց	6.0
369	Միջանցք	13.5
370	Պահեստ	2.0
371	Սանհանգույց	6.0
372	Միջանցք	12.6
373	Պահեստ	2.0
374	Սանհանգույց	6.0
375	Միջանցք	10.7
376	Պահեստ	3.3
377	Սանհանգույց	6.0
378	Միջանցք	13.5
379	Պահեստ	2.0
380	Սանհանգույց	6.0
381	Միջանցք	12.6
382	Պահեստ	2.0
383	Սանհանգույց	6.0
384	Միջանցք	10.7
385	Պահեստ	3.3
386	Սանհանգույց	6.0
387	Միջանցք	13.5
388	Պահեստ	2.0
389	Սանհանգույց	6.0
390	Միջանցք	12.6
391	Պահեստ	2.0
392	Սանհանգույց	6.0
393	Միջանցք	10.7
394	Պահեստ	3.3
395	Սանհանգույց	6.0
396	Միջանցք	13.5
397	Պահեստ	2.0
398	Սանհանգույց	6.0
399	Միջանցք	12.6
400	Պահեստ	2.0
401	Սանհանգույց	6.0
402	Միջանցք	10.7
403	Պահեստ	3.3
404	Սանհանգույց	6.0
405	Միջանցք	13.5
406	Պահեստ	2.0
407	Սանհանգույց	6.0
408	Միջանցք	12.6
409	Պահեստ	2.0
410	Սանհանգույց	6.0
411	Միջանցք	10.7
412	Պահեստ	3.3
413	Սանհանգույց	6.0
414	Միջանցք	13.5
415	Պահեստ	2.0
416	Սանհանգույց	6.0
417	Միջանցք	12.6
418	Պահեստ	2.0
419	Սանհանգույց	6.0
420	Միջանցք	10.7
421	Պահեստ	3.3
422	Սանհանգույց	6.0
423	Միջանցք	13.5
424	Պահեստ	2.0
425	Սանհանգույց	6.0
426	Միջանցք	12.6
427	Պահեստ	2.0
428	Սանհանգույց	6.0
429	Միջանցք	10.7
430	Պահեստ	3.3
431	Սանհանգույց	6.0
432	Միջանցք	13.5
433	Պահեստ	2.0
434	Սանհանգույց	6.0
435	Միջանցք	12.6
436	Պահեստ	2.0
437	Սանհանգույց	6.0
438	Միջանցք	10.7
439	Պահեստ	3.3
440	Սանհանգույց	6.0
441	Միջանցք	13.5
442	Պահեստ	2.0
443	Սանհանգույց	6.0
444	Միջանցք	12.6
445	Պահեստ	2.0
446	Սանհանգույց	6.0
447	Միջանցք	10.7
448	Պահեստ	3.3
449	Սանհանգույց	6.0
450	Միջանցք	13.5
451	Պահեստ	2.0
452	Սանհանգույց	6.0
453	Միջանցք	12.6
454	Պահեստ	2.0
455	Սանհանգույց	6.0
456	Միջանցք	10.7
457	Պահեստ	3.3
458	Սանհանգույց	6.0
459	Միջանցք	13.5
460	Պահեստ	2.0
461	Սանհանգույց	6.0
462	Միջանցք	12.6
463	Պահեստ	2.0
464	Սանհանգույց	6.0
465	Միջանցք	10.7
466	Պահեստ	3.3
467	Սանհանգույց	6.0
468	Միջանցք	13.5
469	Պահեստ	2.0
470	Սանհանգույց	6.0
471	Միջանցք	12.6
472	Պահեստ	2.0
473	Սանհանգույց	6.0
474	Միջանցք	10.7
475	Պահեստ	3.3
476	Սանհանգույց	6.0
477	Միջանցք	13.5
478	Պահեստ	2.0
479	Սանհանգույց	6.0
480	Միջանցք	12.6
481	Պահեստ	2.0
482	Սանհանգույց	6.0
483	Միջանցք	10.7
484	Պահեստ	3.3
485	Սանհանգույց	6.0
486	Միջանցք	13.5
487	Պահեստ	2.0
488	Սանհանգույց	6.0
489	Միջանցք	12.6
490	Պահեստ	2.0
491	Սանհանգույց	6.0
492	Միջանցք	10.7
493	Պահեստ	3.3
494	Սանհանգույց	6.0
495	Միջանցք	13.5
496	Պահեստ	2.0
497	Սանհանգույց	6.0
498	Միջանցք	12.6
499	Պահեստ	2.0
500	Սանհանգույց	6.0
501	Միջանցք	10.7
502	Պահեստ	3.3
503	Սանհանգույց	6.0
504	Միջանցք	13.5
505	Պահեստ	2.0
506	Սանհանգույց	6.0
507	Միջանցք	12.6
508	Պահեստ	2.0
509	Սանհանգույց	6.0
510	Միջանցք	10.7
511	Պահեստ	3.3
512	Սանհանգույց	6.0
513	Միջանցք	13.5
514	Պահեստ	2.0
515	Սանհանգույց	6.0
516	Միջանցք	12.6
517	Պահեստ	2.0
518	Սանհանգույց	6.0
519	Միջանցք	10.7
520	Պահեստ	3.3
521	Սանհանգույց	6.0
522	Միջանցք	13.5
523	Պահեստ	2.0
524	Սանհանգույց	6.0
525	Միջանցք	12.6
526	Պահեստ	2.0
527	Սանհանգույց	6.0
528	Միջանցք	10.7
529	Պահեստ	3.3
530	Սանհանգույց	6.0
531	Միջանցք	13.5
532	Պահեստ	2.0
533	Սանհանգույց	6.0
534	Միջանցք	12.6
535	Պահեստ	2.0
536	Սանհանգույց	6.0
537	Միջանցք	10.7
538	Պահեստ	3.3
539	Սանհանգույց	6.0
540	Միջանցք	13.5
541	Պահեստ	2.0
542	Սանհանգույց	6.0
543	Միջանցք	12.6
544	Պահեստ	2.0
545	Սանհանգույց	6.0
546	Միջանցք	10.7
547	Պահեստ	3.3
548	Սանհանգույց	6.0
549	Միջանցք	13.5
550	Պահեստ	2.0
551	Սանհանգույց	6.0
552	Միջանցք	12.6
553	Պահեստ	2.0
554	Սանհանգույց	6.0
555	Միջանցք	10.7
556	Պահեստ	3.3
557	Սանհանգույց	6.0
558	Միջանցք	13.5
559	Պահեստ	2.0
560	Սանհանգույց	6.0
561	Միջանցք	12.6
562	Պահեստ	2.0
563	Սանհանգույց	6.0
564	Միջանցք	10.7
565	Պահեստ	3.3
566	Սանհանգույց	6.0
567	Միջանցք	13.5
568	Պահեստ	2.0
569	Սանհանգույց	6.0
570	Միջանցք	12.6
571	Պահեստ	2.0
572	Սանհանգույց	6.0
573	Միջանցք	10.7
574	Պահեստ	3.3
575	Սանհանգույց	6.0
576	Միջանցք	13.5
577	Պահեստ	2.0
578	Սանհանգույց	6.0
579	Միջանցք	12.6
580	Պահեստ	2.0
581	Սանհանգույց	6.0
582	Միջանցք	10.7
583	Պահեստ	3.3
584	Սանհանգույց	6.0
585	Միջանցք	13.5
586	Պահեստ	2.0
587	Սանհանգույց	6.0
588	Միջանցք	12.6
589	Պահեստ	2.0
590	Սանհանգույց	6.0
591	Միջանցք	10.7
592	Պահեստ	3.3
593	Սանհանգույց	6.0
594	Միջանցք	13.5
595	Պահեստ	2.0
596	Սանհանգույց	6.0
597	Միջանցք	12.6
598	Պահեստ	2.0
599	Սանհանգույց	6.0
600	Միջանցք	10.7
601	Պահեստ	3.3
602	Սանհանգույց	6.0
603	Միջանցք	13.5
604	Պահեստ	2.0
605	Սանհանգույց	6.0
606	Միջանցք	12.6
607	Պահեստ	2.0
608	Սանհանգույց	6.0
609	Միջանցք	10.7
610	Պահեստ	3.3
611	Սանհանգույց	6.0
612	Միջանցք	13.5
613	Պահեստ	2.0
614	Սանհանգույց	6.0
615	Միջանցք	12.6
616	Պահեստ	2.0
617	Սանհանգույց	6.0
618	Միջանցք	10.7
619	Պահեստ	3.3
620	Սանհանգույց	6.0
621	Միջանցք	13.5
622	Պահեստ	2.0
623	Սանհանգույց	6.0
624	Միջանցք	12.6
625	Պահեստ	2.0
626	Սանհանգույց	6.0
627	Միջանցք	10.7
628	Պահեստ	3.3
629	Սանհանգույց	6.0
630	Միջանցք	13.5
631	Պահեստ	2.0
632	Սանհանգույց	6.0
633	Միջանցք	12.6
634	Պահեստ	2.0
635	Սանհանգույց	6.0
636	Միջանցք	10.7
637	Պահեստ	3.3
638	Սանհանգույց	6.0
639	Միջանցք	13.5
640	Պահեստ	2.0
641	Սանհանգույց	6.0
642	Միջանցք	12.6
643	Պահեստ	2.0
644	Սանհանգույց	6.0
645	Միջանցք	10.7
646	Պահեստ	3.3
647	Սանհանգույց	6.0
648	Միջանցք	13.5
649	Պահեստ	2.0
650	Սանհանգույց	6.0
651	Միջանցք	12.6
652	Պահեստ	2.0
653	Սանհանգույց	6.0
654	Միջանցք	10.7
655	Պահեստ	3.3
656	Սանհանգույց	6.0
657	Միջանցք	13.5
658	Պահեստ	2.0
659	Սանհանգույց	6.0
660	Միջանցք	12.6
661	Պահեստ	2.0
662	Սանհանգույց	6.0
663	Միջանցք	10.7
664	Պահեստ	3.3
665	Սանհանգույց	6.0
666	Միջանցք	13.5
667	Պահեստ	2.0
668	Սանհանգույց	6.0
669	Միջանցք	12.6
670	Պահեստ	2.0
671	Սանհանգույց	6.0
672	Միջանցք	10.7
673	Պահեստ	3.3
674	Սանհանգույց	6.0
675	Միջանցք	13.5
676	Պահեստ	2.0
677	Սանհանգույց	6.0
678	Միջանցք	12.6
679	Պահեստ	2.0
680	Սանհանգույց	6.0
681	Միջանցք	10.7
682	Պահեստ	3.3
683	Սանհանգույց	6.0
684	Միջանցք	13.5
685	Պահեստ	2.0
686	Սանհանգույց	6.0
687	Միջանցք	12.6
688	Պահեստ	2.0
689	Սանհանգույց	6.0
690	Միջանցք	10.7
691	Պահեստ	3.3
692	Սանհանգույց	6.0
693	Միջանցք	13.5
694	Պահեստ	2.0
695	Սանհանգույց	6.0
696	Միջանցք	12.6
697	Պահեստ	2.0
698	Սանհանգույց	6.0
699	Միջանցք	10.7
700	Պահեստ	3.3
701	Սանհանգույց	6.0
702	Միջանցք	13.5
703	Պահեստ	2.0
704	Սանհանգույց	6.0
705	Միջանցք	12.6
706	Պահեստ	2.0
707	Սանհանգույց	6.0
708	Միջանցք	10.7
709	Պահեստ	3.3
710	Սանհանգույց	6.0
711	Միջանցք	13.5
712	Պահեստ	2.0
713	Սանհանգույց	6.0
714	Միջանցք	12.6
715	Պահեստ	2.0
716	Սանհանգույց	6.0
717	Միջանցք	10.7
718	Պահեստ	3.3
719	Սանհանգույց	6.0
720	Միջանցք	13.5
721	Պահեստ	2.0
722	Սանհանգույց	6.0
723	Միջանցք	12.6
724	Պահեստ	2.0
725	Սանհանգույց	6.0
726	Միջանցք	10.7
727	Պահեստ	3.3
728	Սանհանգույց	6.0
729	Միջանցք	13.5
730	Պահեստ	2.0
731	Սանհանգույց	6.0
732	Միջանցք	12.6
733	Պահեստ	2.0
734	Սանհանգույց	6.0
735	Միջանցք	10.7
736	Պահեստ	3.3
737	Սանհանգույց	6.0
738	Միջանցք	13.5
739	Պահեստ	2.0
740	Սանհանգույց	6.0
741	Միջանցք	12.6
742	Պահեստ	2.0
743	Սանհանգույց	6.0
744	Միջանցք	10.7
745	Պահեստ	3.3
746	Սանհանգույց	6.0
747	Միջանցք	13.5
748	Պահեստ	2.0
749	Սանհանգույց	6.0
750	Միջանցք	12.6
751	Պահեստ	2.0
752	Սանհանգույց	6.0
753	Միջանցք	10.7
754	Պահեստ	3.3
755	Սանհանգույց	6.0
756	Միջանցք	13.5
757	Պահեստ	2.0
758	Սանհանգույց	6.0
759	Միջան

Экспликация помещений

Номер помещения	Площадь, м²
1	57,882

Номер помещения	Площадь, м²
1	32,442

Номер помещения	Площадь, м²
1	88,342

Отметка чистого пола +3.30 балтийской системы высот

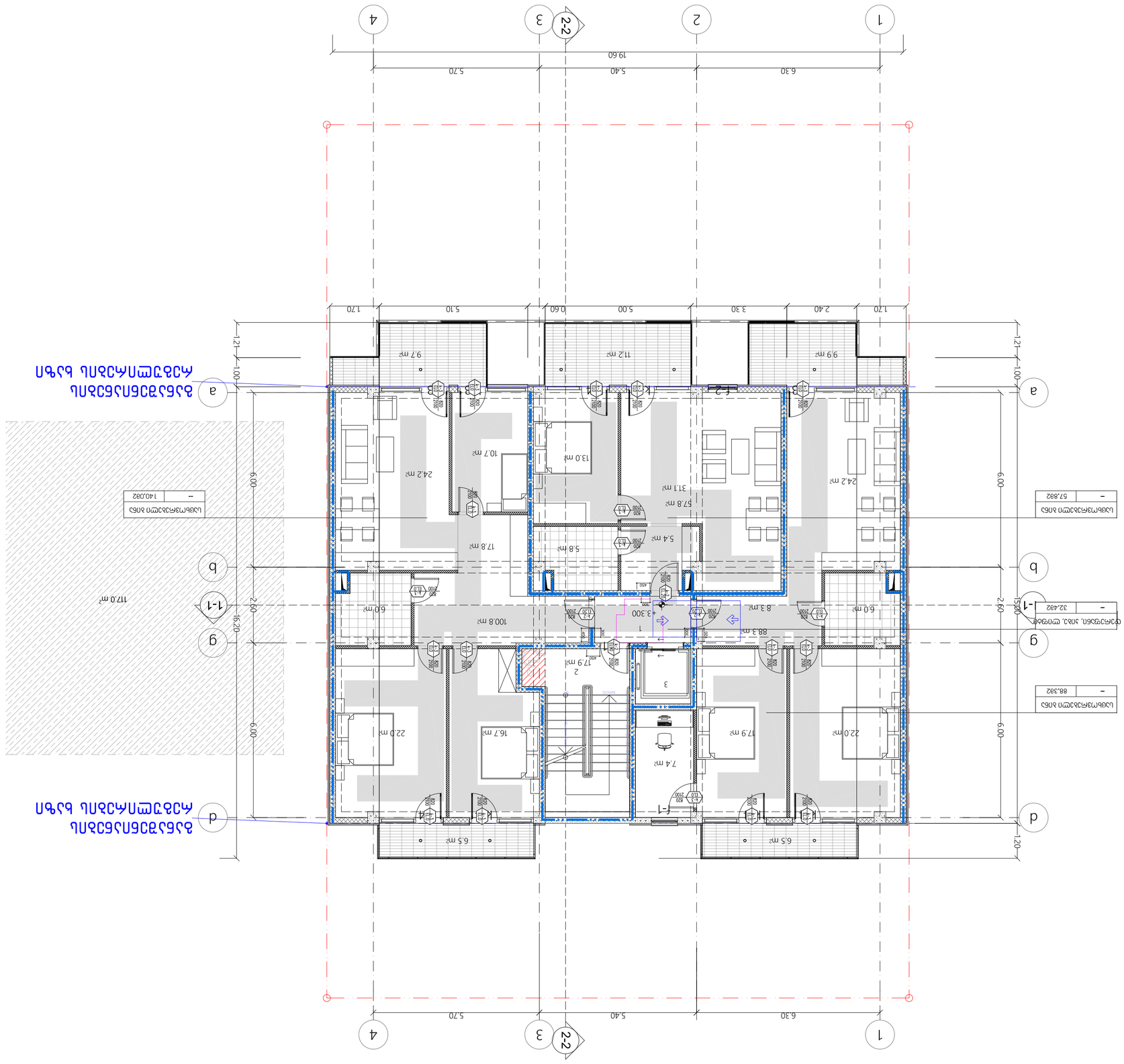

Ограждение

Ограждение

Ограждение

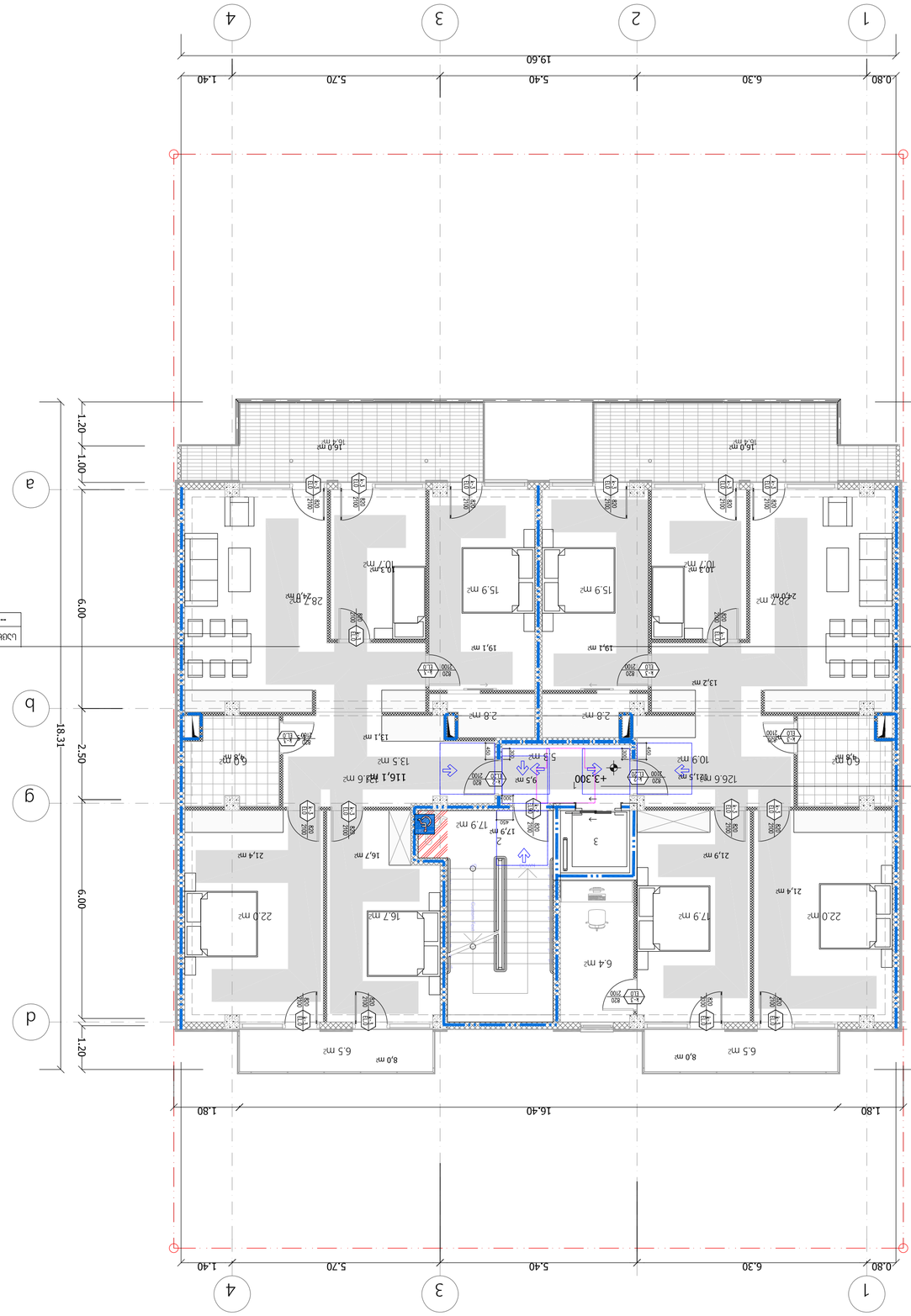

Экспликация помещений

№	Наименование	Площадь, м²
–	Общая площадь этажа	140.082

Экспликация помещений

№	Наименование	Площадь, м²
–	Общая площадь этажа	140.082

Экспликация помещений

№	Наименование	Площадь, м²
1	Общая площадь квартиры	32.462

Отм. +3.30÷+6.60 благоустройство

Условные обозначения		
Наименование		Примечание
Граница земельного участка		
Ограждение		
Ограждение проектируемое		
Ограждение существующее		
Ограждение существующее, подлежащее демонтажу

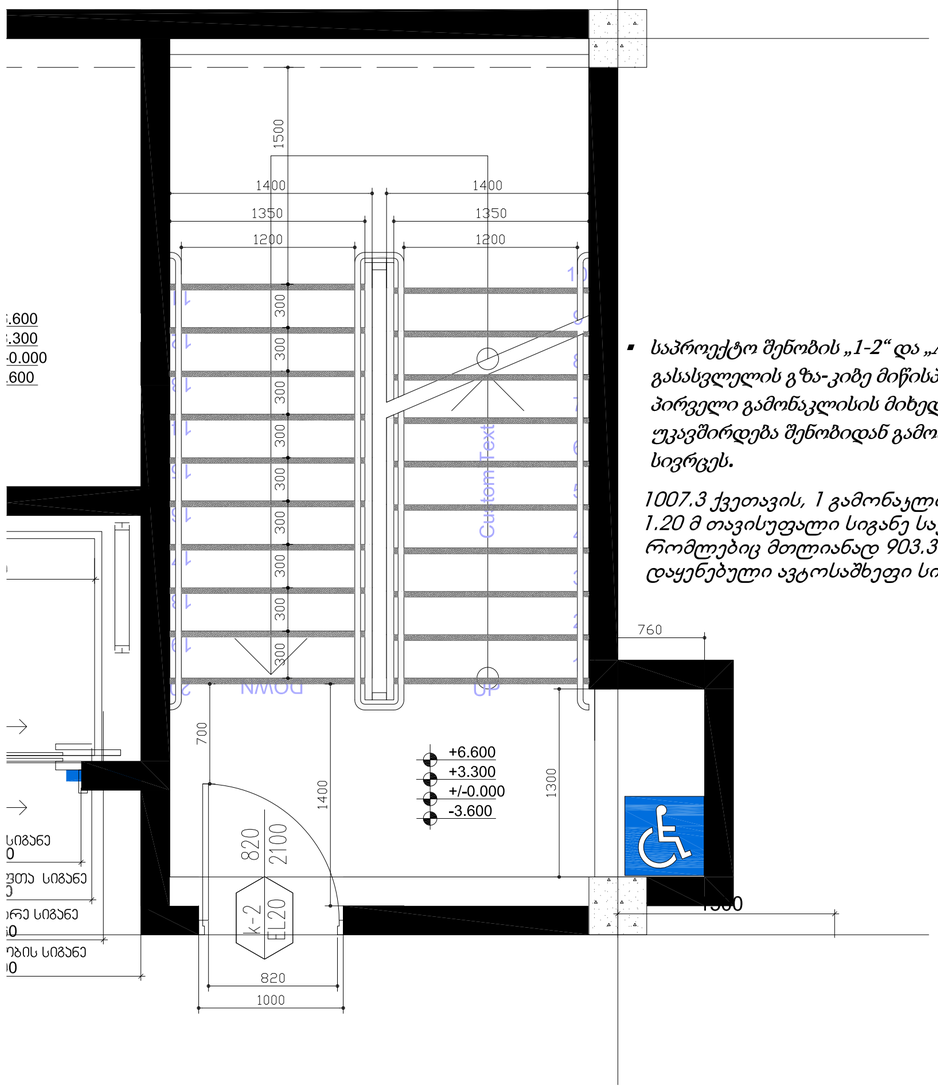

- *საპროექტო შენობის „1-2“ და „A-B“ ღერძებს შორის მდებარე შიგა გასასვლელის გზა-კიბე მიწისპირა სართულზე წესების 1027 ქვეთავის პირველი გამონაკლისის მიხედვით მოწყობილი ფართობის გავლით უკავშირდება შენობიდან გამოსასვლელს და შემდეგ საზოგადოებრივ სივრცეს.*

1007.3 ქვეთავის, 1 გამონაკლისის მიხედვით; სახელურებს შორის 1.20 მ თავისუფალი სიგანე საჭირო არ არის შენობებში რომლებიც მთლიანად 903.3.1.1 ან 903.3.1.2 ქვეთავის მიხედვით დაყენებული ავტოსაშხეფი სისტემითა აღჭურვილი

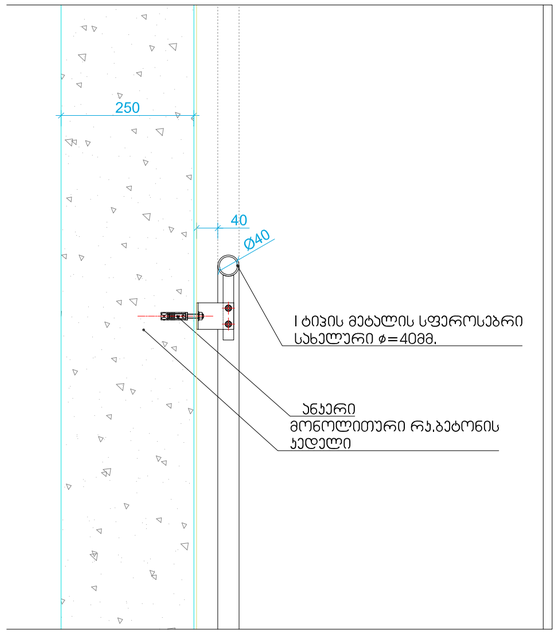

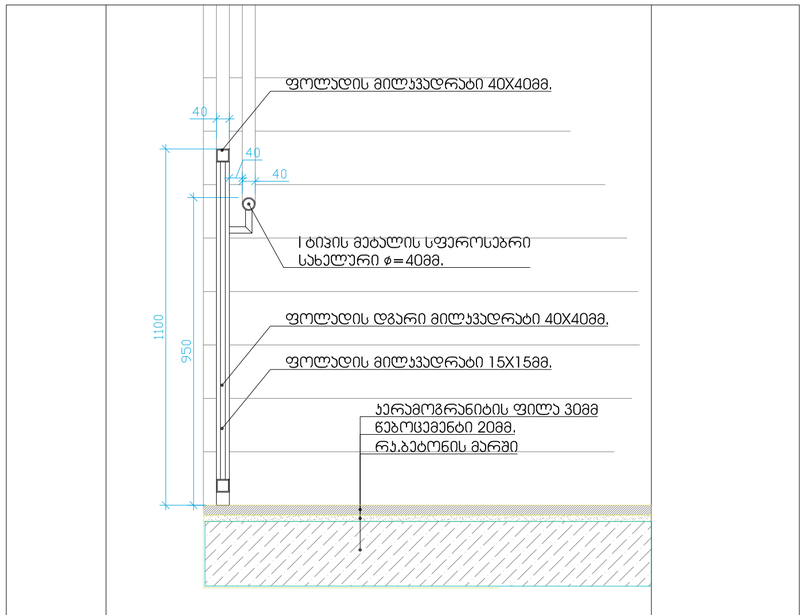

შენიშვნები:

1. ყველა კიბეს (მათ შორის გარე კიბეს) ყოველი საფეხურის და საბინჯელის 40მმ სავალ ნაწილს, რომელიც იზოლება საფეხურის ნაშვერიდან თარაზულად, იქნება ერთგვაროვანი ფერის მქონე ზედაპირი, რომელიც საფეხურის დანარჩენი ნაწილისგან მკვეთრად განსხვავებული იქნება (მუქი ღია ფონზე). ხილვადი კონტრასტი გაგრძელდება ყოველი საფეხურის ერთი კიდიდან საფეხურის მეორე კიდემდე.

2.მისაწვდომი გზა-კიბის საზღვრებში იატაკის ზედაპირები იქნება მდგრადი, მყარი და არასრიალა

3. კიბის საფხურების განსხვავებული მონიშვნა იქნება გამძლე

4. შენობის გარეთ მდებარე კიბის საფეხურები და ბაქნები ისე დაგეგმარდება, რომ სავალ ზედაპირზე წყალი არ დაბრკოლდება.

5. გასანათებელი საშუალებები უზრუნველყოფს კიბეების განათებას, რომელიც გაიზომება საბინჯელების ზედაპირების და ბაქნების ხედაპირების სენტრში გაზომვისას საფეხურის წინაპირიდან 600მმ-ის საზღვრებვში, შემდეგი წესის შესაბამისად:

არაუმცირეს 11 ლუქსი განათება

არაუმცირეს 110 ლუქსის განათება, კიბის სარგებლობის დროს

კიბეების გამოყენებისას 11 ლიქსიდან 110 ლუქსზე გადასვლა შესაძლებელი უნდა იყოს განათების სამართავებით უზრუნველყოფილი ავტომატური მოძრავი სენსორული ტიპის განათების ჩამრთველებით, რომლებიც შეესაბამება ყველა ქვემოთ ჩამოთვლილს:

განათების სამართავი აღჭურვილი იქნება საიმედო ოპერაციული სისტემით და შეფასებული იქნება ამ მიზნით გამოყენებისთვის.

მოძრავი სენსორი გააქტიურდება დამკავებლის მოძრაობით საფეხურებზე ან საფეხურების ბაქნებზე.
განათების გამააქტიურებლები დაყენებული იქნება არაუმცირეს 15 წუთიანი მოქმედების პერიოდით.

გზა-კიბის განათება ჩაირთვება ავტომატური სენსორული ჩამრთველებით, ასეთის არსებობის შემთხვევაში, ისე რომ შესასვლელში მდებარე ბანქნის მოსაზღვრე თითოეულ კიბის მარშსა და შესასვლელში მდებარე ბაქნის ზემოთ და ქვემოთ მდებარე მაქნებზე მე -4 პუნქტით დადგენილი განათებულობის დონე საფეხურის გამოყენებამდე იქნება უზრუნველყოფილი
კიბის სახელურები და ნებისმიერი კედელი ან მათ მოგიჯნავედ მდებარე სხვა ზედაპირი არ იქნება ბასრი ან უხეში ელემენტების შემცველი.
კიბის სახელურები არ იტრიელებს მათი ბუდეების საზღვრებში

ექსპლიკაცია:

1. – დერეფანი
2. – კიბის უჯრედი
3. – ლიფტი

ტექნიკურ-ეკონომიკური მაჩვენებლები

pirobiTi niSnebi

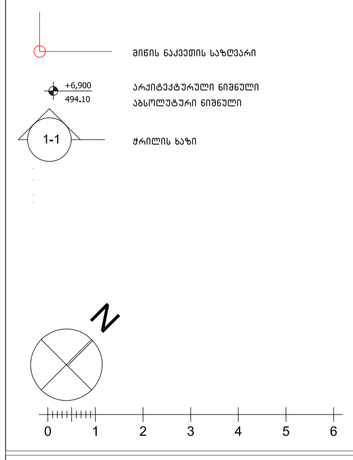

პროექტის სახელწოდება

ქალაქი თბილისი, ცაცხვების III შესახვევი, №14
მრავალბინიანი სასხოვრებელი სახლის
არქიტექტურული პროექტი

შპს "კობა სურმავა" ს/კ 62001011724	ქალაქი თბილისი, ზედაზენის ქუჩა №2 599916789, 571916789 კობასურმავა@გმაილ.ცომ

თანამდებობა	გვარი	ხელმოწერა	თარიღი
დირექტორი			
პრ. ავტორი	ა. ჯობავა		
პრ. თანაავტორი	ქ. სურმავა		
მასშტაბი	1:100	კიბის დეტალიზაცია	
თარიღი			
ს ტ ა დ ი ა		ფურცლები	ფურცელი
პ რ ო ე ქ ტ ი			

მოაჯირის ფრაგმენტული ნახაზი მ. 1:20

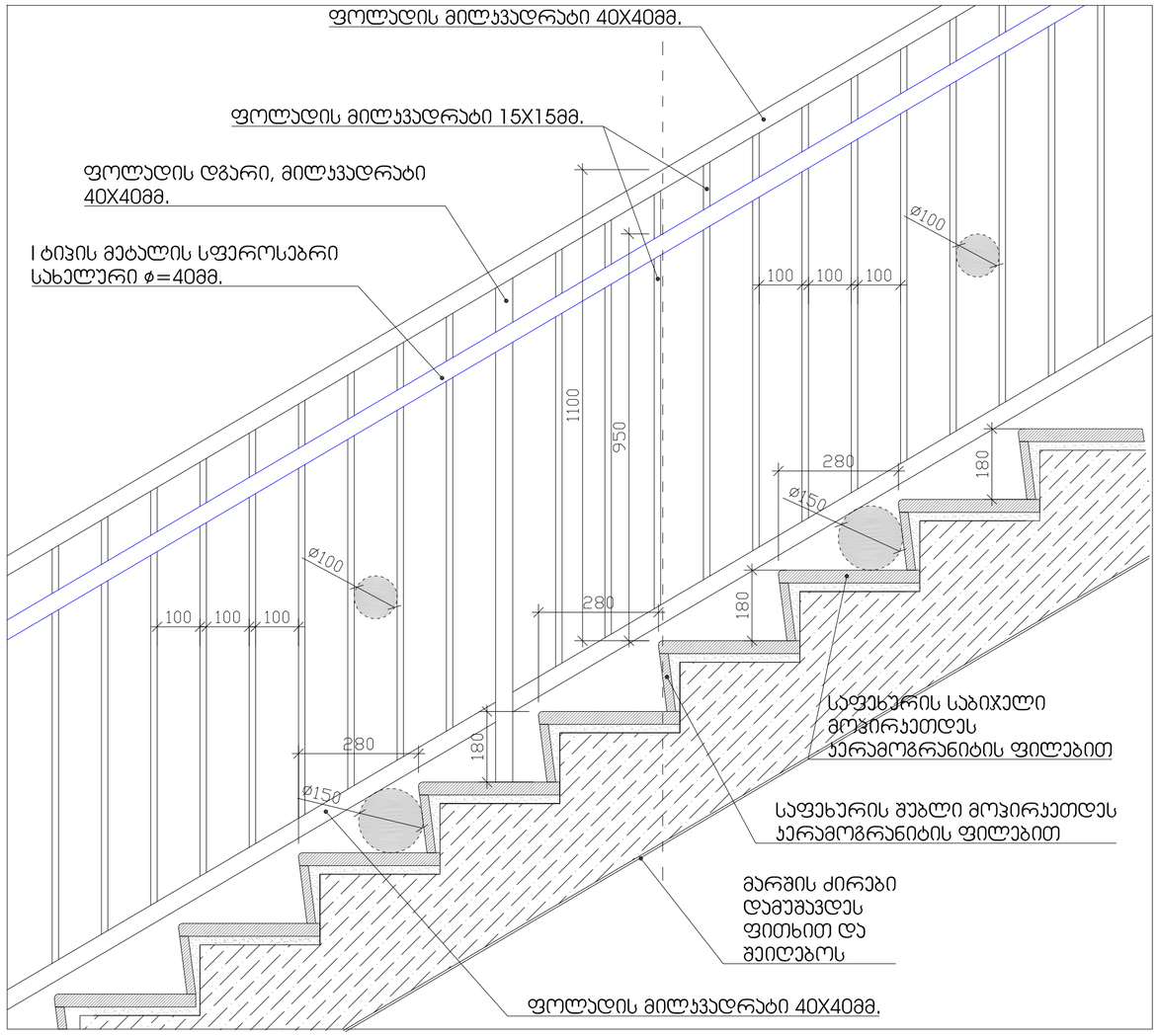

საფეხურის მოპირკეთების დეტალი მ. 1:10

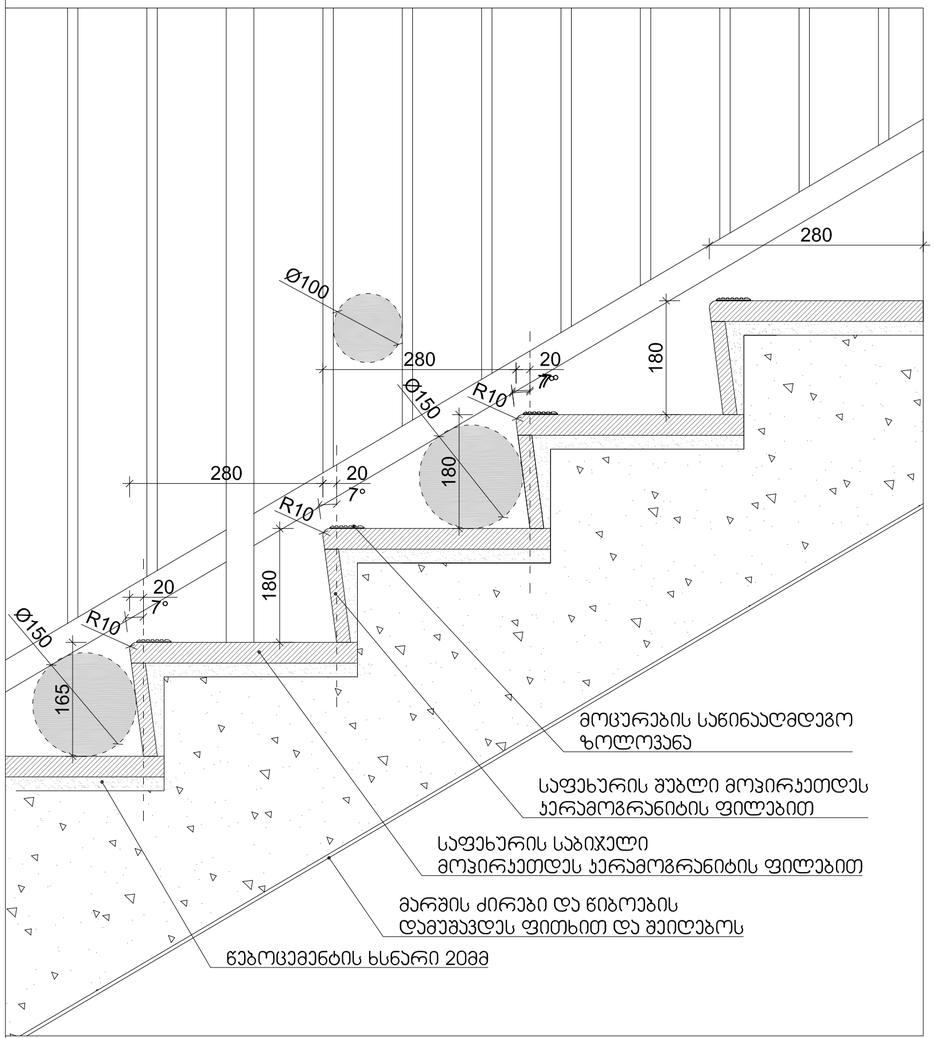

ექსპლიკაცია:

1. – დერეფანი
2. – კიბის უჯრედი
3. – ლიფტი

ტექნიკურ-ეკონომიკური მაჩვენებლები

pirobiTi niSnebi

მინის ნაკვეთის საზღვარი

+6,900 / 494,10 არქიტექტურული ნიშნული / აბსოლუტური ნიშნული

1-1 ჭრილის ხაზი

N

0 1 2 3 4 5 6

პროექტის სახელწოდება

ქალაქი თბილისი, სასხვევების III შესახვევი, №14
მრავალბინიანი სასხოვრებელი სახლის
არქიტექტურული პროექტი

ფ/ც "კობა სურმავა"	ქალაქი თბილისი, ზღვაზენის ქუჩა №2
ს/კ 62001011724	599916789, 571916789
	კობასურმავა@გმაილ.ცომ

თანამდებობა	გვარი	ხელმოწერა	თარიღი
დირექტორი			
პრ. ავტორი	ა. ჯობავა		
პრ. თანაავტორი	ქ. სურმავა		
მასშტაბი	1:100	კიბის დეტალიზაცია	
თარიღი			
სტადია		ფურცლები	ფურცელი
პროექტი			

ეგანი №1

სააბაზანო ოთახის სველი წერტილის ფრაგმენტის (სანიტარული კვანძის) პლანი
ჩანაწერი №133 ახალი

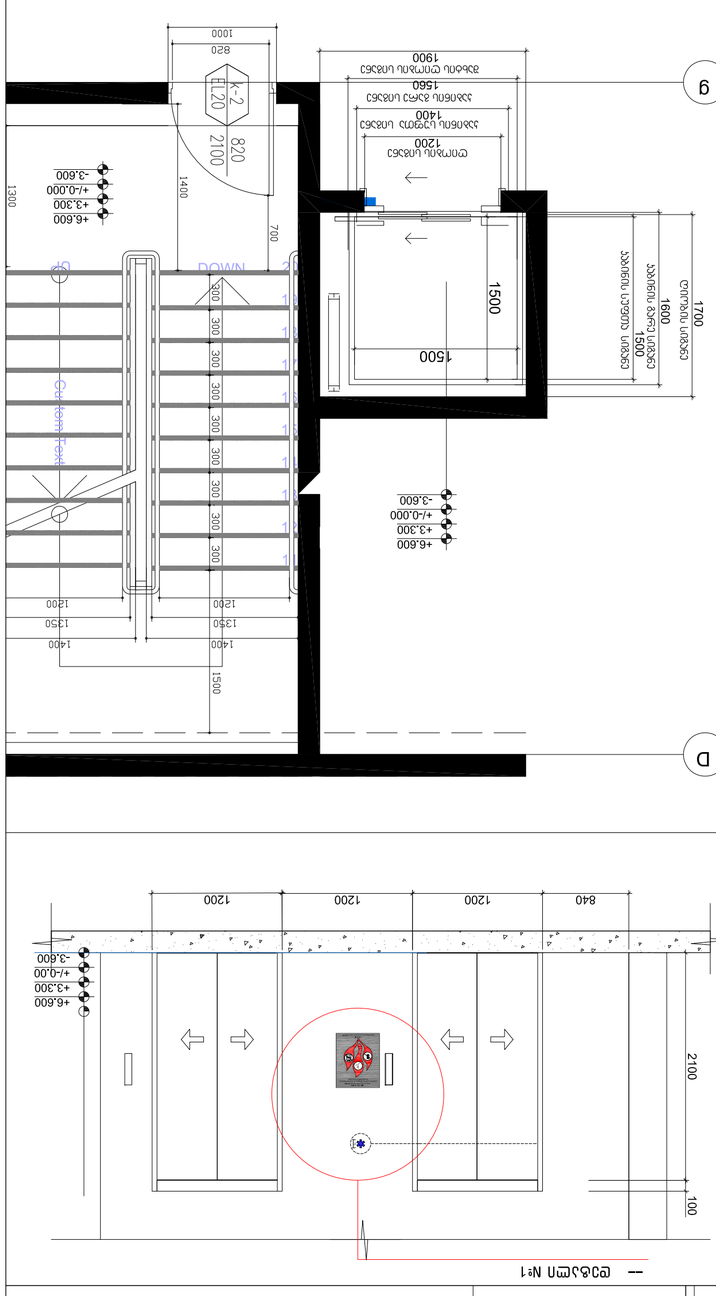

-- ეგანი №1



ნახატი არ არის მასშტაბის დაცვით

ნახატზე ასახულია:

1. – ეგანის ნომერი
2. – კიბის ფრენის ნომერი
3. – ოთახი

ტექნიკური ანგარიში

სააბაზანო-ტუალეტის მოწყობა

ქ. თბილისი, ვაკის რაიონი, ი. ჭავჭავაძის გამზირი №14

შპს „ჯორჯიან მანი ბანკის“ სათაო ოფისის სააბაზანო-ტუალეტის მოწყობა

მშენებელი	შპს „ჯორჯიან მანი ბანკი“		
პროექტის ხელმძღვანელი			
არქიტექტორი	ა. ჯინჭარაძე		
კონსტრუქციული ნაწილის ინჟინერი	ლ. ნაჭყებია		
ინჟინერ-ტექნოლოგი			
ელექტრული ნაწილის ინჟინერი			
სანტექნიკური ნაწილის ინჟინერი			
ვენტილაციის ინჟინერი			
სამშენებლო ორგანიზაციის ინჟინერი			
ხარჯთაღრიცხვა			

ეგანი №1

სააბაზანო ოთახის სველი წერტილის ფრაგმენტის (სანიტარული კვანძის) პლანი
ჩანაწერი №133 ახალი

D
g
1500
1500
1600
1500
1700
DOWN
UP
+6.600
+3.300
+/-0.000
-3.600
820
2100
K-2
EI 120
1400
700
1300
1200
1200
1350
1400
1500
300
300
300

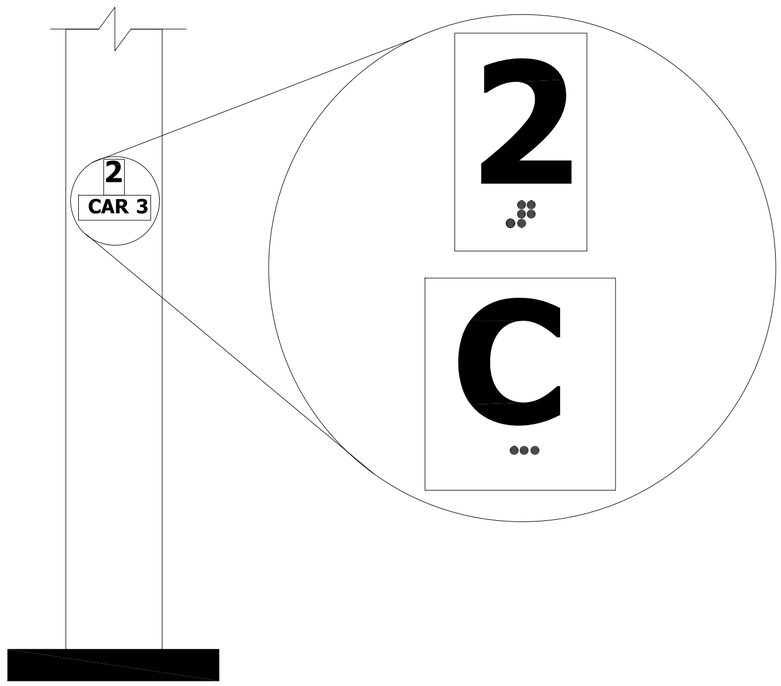

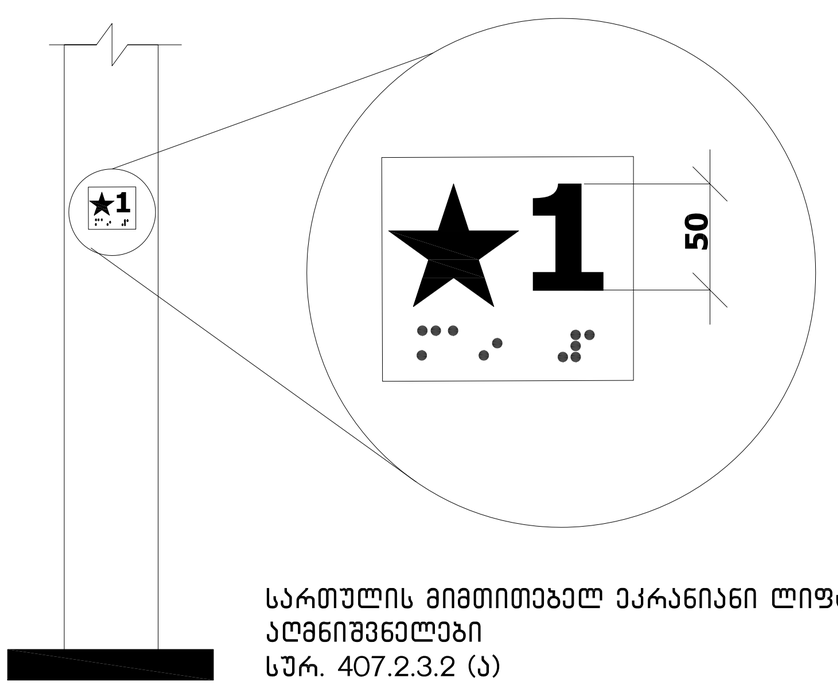

სართულის მიმთითებელ ეკრანიანი ლიფტების აღმნიშვნელები
სურ. 407.2.3.2 (ა)

ლიფტის ღილული სიგნალების ზომა
სურ 407.2.2.2 (ბ)

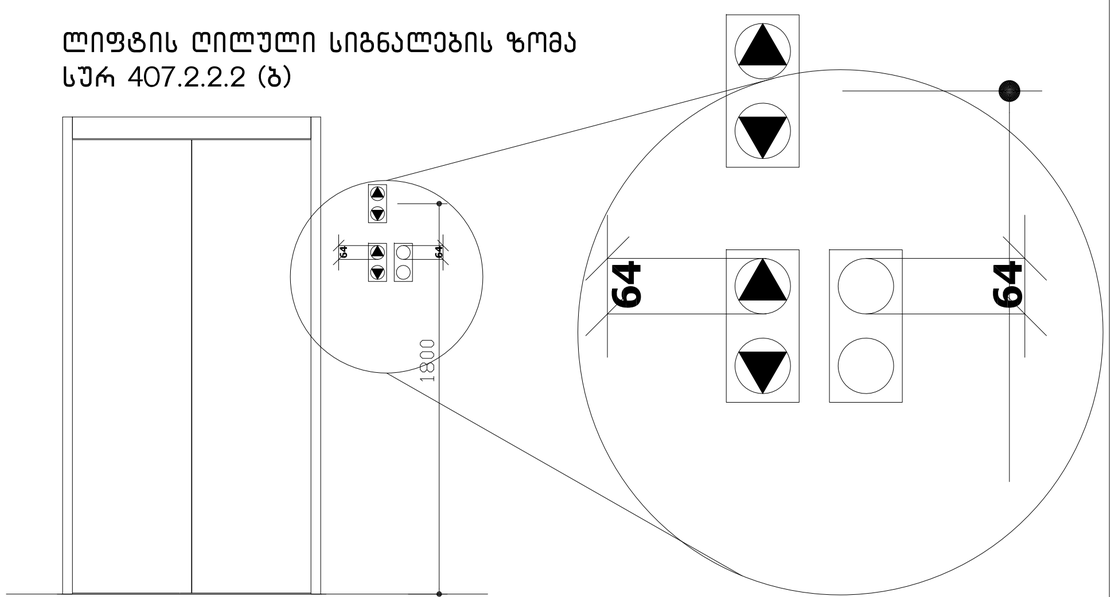

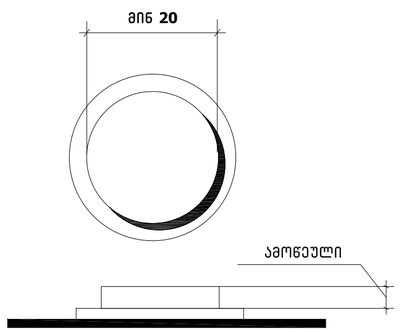

სურ.407.4.6.2
კაბინის სამართავი
ღილაკი

ექსპლიკაცია:

1. – დერეფანი
2. – კიბის უჯრედი
3. – ლიფტი

ტექნიკურ-ეკონომიკური მაჩვენებლები

pirobiTi niSnebi

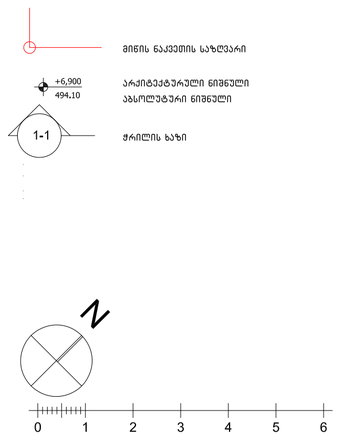

პროექტის სახელწოდება

ქალაქი თბილისი, ცაცხვების III შესახვევი, №14
მრავალბინიანი საცხოვრებელი სახლის
არქიტექტურული პროექტი

ფ/პ "კობა სურმავა"
ს/კ 62001011724

ქალაქი თბილისი, ზედაზენის ქუჩა №2
599916789, 571916789
კობასურმავა@გმაილ.ცომ

თანამდებობა	გვარი	ხელმოწერა	თარიღი
დირექტორი			
არ. არქიტორი	ა. ჯობავა		
არ. თანაავტორი	კ. სურმავა		
მასშტაბი	1:100	ლიფტის დეტალიზაცია	
თარიღი			
სტადია		ფურცლები	ფურცელი
პროექტი			

ცხრილი 407.4.7.1.3 - სამართავი ღილაკის ამოცნობა

სამართავი ღილაკის ტიპი	ამობურცული ნიშანი	ბრაილის შეტყობინება	თანაფარდობა (გახსნილი რკალები აღნიშნავს გამოუყენებელ წერტილებს ბრაილის თითოეულ უჯრაში)
3.0 მმ TYP. BETWEEN ELEMENTS; 16.0 მმ; 4.8 მმ; DOOR OPEN	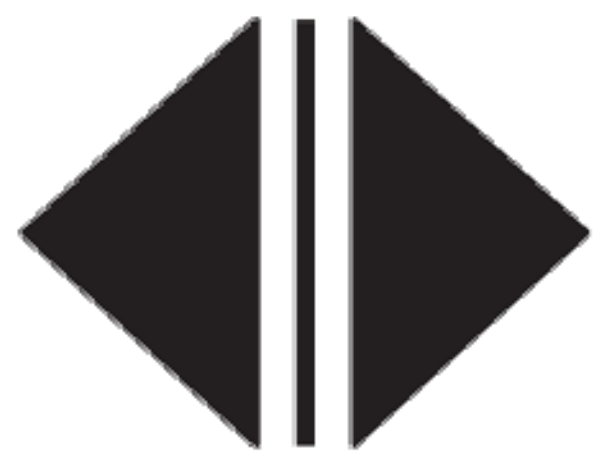	op“en”	2.0 მმ; 2.0 მმ
REAR/SIDE DOOR OPEN		op“en”	
DOOR CLOSE		close	
REAR/SIDE DOOR CLOSE		close	
MAIN		ma“in”	
ALARM		al“ar”m	
PHONE		ph“one”	
EMERGENCY STOP (WHEN PROVIDED) X on face of octagon is not required to be tactile		“st”op	

გამონაკლისი:
სადაც კაბინის ასამუშავებელ არსებულ პანელზე შეზღუდული სივრცის გამო ამობურცული ნიშნები ბრაილი ვერ თავსდება სამართავი ღილაკის მარცხნივ, აღვნიშვნები უნდა განთავსდეს სამართავ ღილაკთან, შეძლებისდაგვარად, ახლოს

სიმბოლოები
საავრიო გაჩერების, განგაშის, ღია კარის დახურვის, მთავარი შესასვლელის სართულისა და ტელეფონის საკონტროლო ღილაკი უნდა ამოიცნობოდეს ამობურცული ნიშნებით და ბრაილით

ექსპლიკაცია:

1. – დერეფანი
2. – კიბის უჯრედი
3. – ლიფტი

ტექნიკურ-ეკონომიკური მაჩვენებლები

pirobiTi niSnebi

მიწის ნაკვეთის საზღვარი

+6,900
494.10
არქიტექტურული ნიშნული
აბსოლუტური ნიშნული

1-1
ჭრილის ხაზი

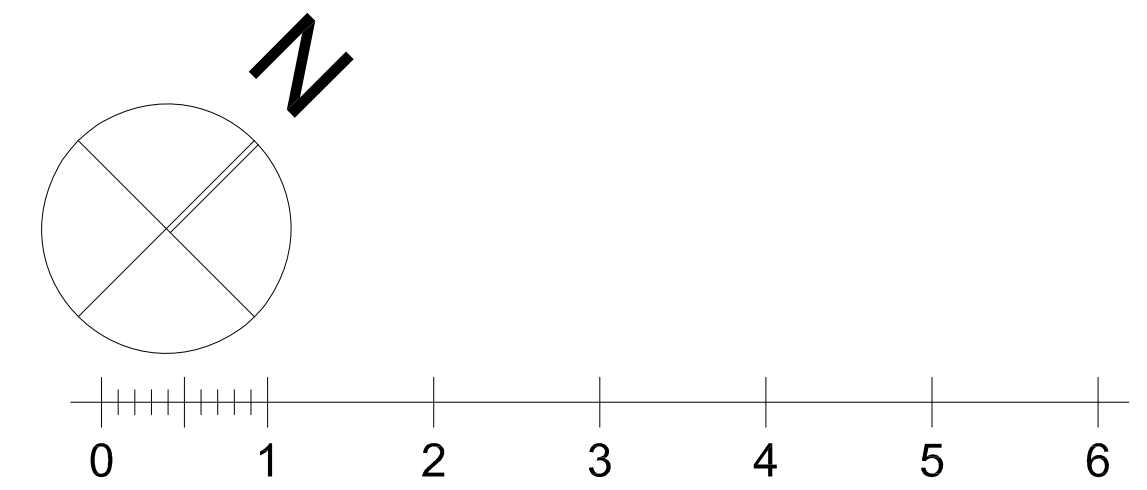

პროექტის სახელწოდება

ქალაქი თბილისი, ცაცხვების III შესხვევი, №14
მრავალბინიანი საცხოვრებელი სახლის
ა რ ქ ი ტ ე ქ ტ უ რ უ ლ ი   პ რ ო ე ქ ტ ი

ფ/პ "კობა სურმავა"
ს/კ 62001011724

ქალაქი თბილისი, ზედაზენის ქუჩა №2
599916789, 571916789
კობასურმავა@გმაილ.ცომ

თანამდებობა	გვარი	ხელმოწერა	თარიღი
დირექტორი			
პრ. ავტორი	ა. ჯობავა	[signature]	
პრ. თანაავტორი	კ. სურმავა	[signature]	
მასშტაბი	1:100	ლიფტის დეტალიზაცია	
თარიღი			
ს ტ ა დ ი ა		ფურცლები	ფურცელი
პ რ ო ე ქ ტ ი			

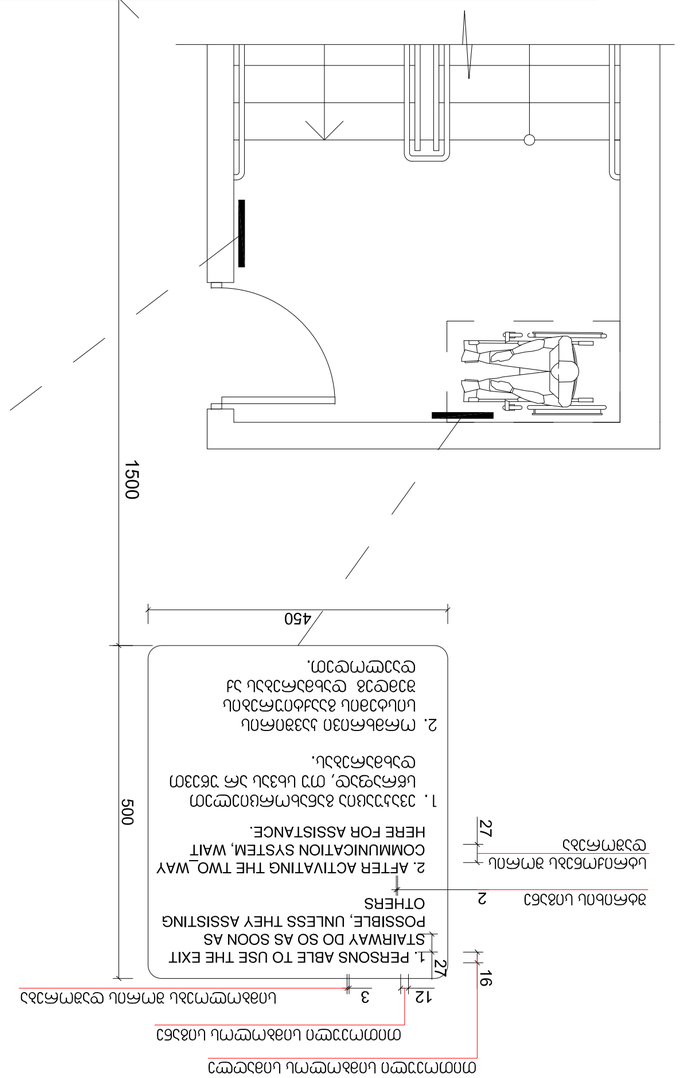
1350
1500
1500
600
400
120
40
25
5
STAIR N1
ԱՅՐ 5
ԱՅՐՄԻՆ
FLOOR
ՏԱՆԻՔԻ ԱՅՐՄԻՆ
ROOF ACCESS
ՀԱՏՈՒԿ ԱՅՐՄԻՆ
DOWN TO FLOOR 1
FOR EXIT DISCHARGE
ԻՋՔԻ ՀԱՄԱՐ ԱՅՐՄԻՆ 1
ՀԱՏՈՒԿ ՏԱՆԻՔԻ ԱՅՐՄԻՆ

ნიშანი ამობურცული სიმბოლოებით და ბრაილით გზა-ჯიბის შესასვლელთან და გარეთ გამავალ ყველა ჯართან

გასასვლელის განათებული ნიშანი

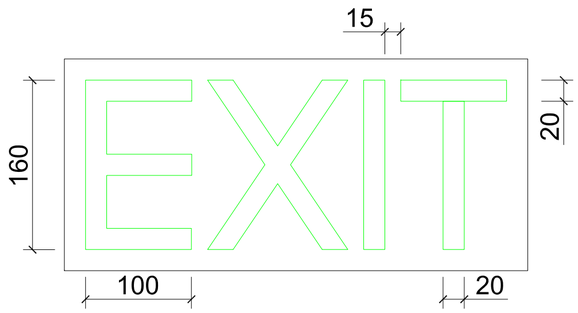

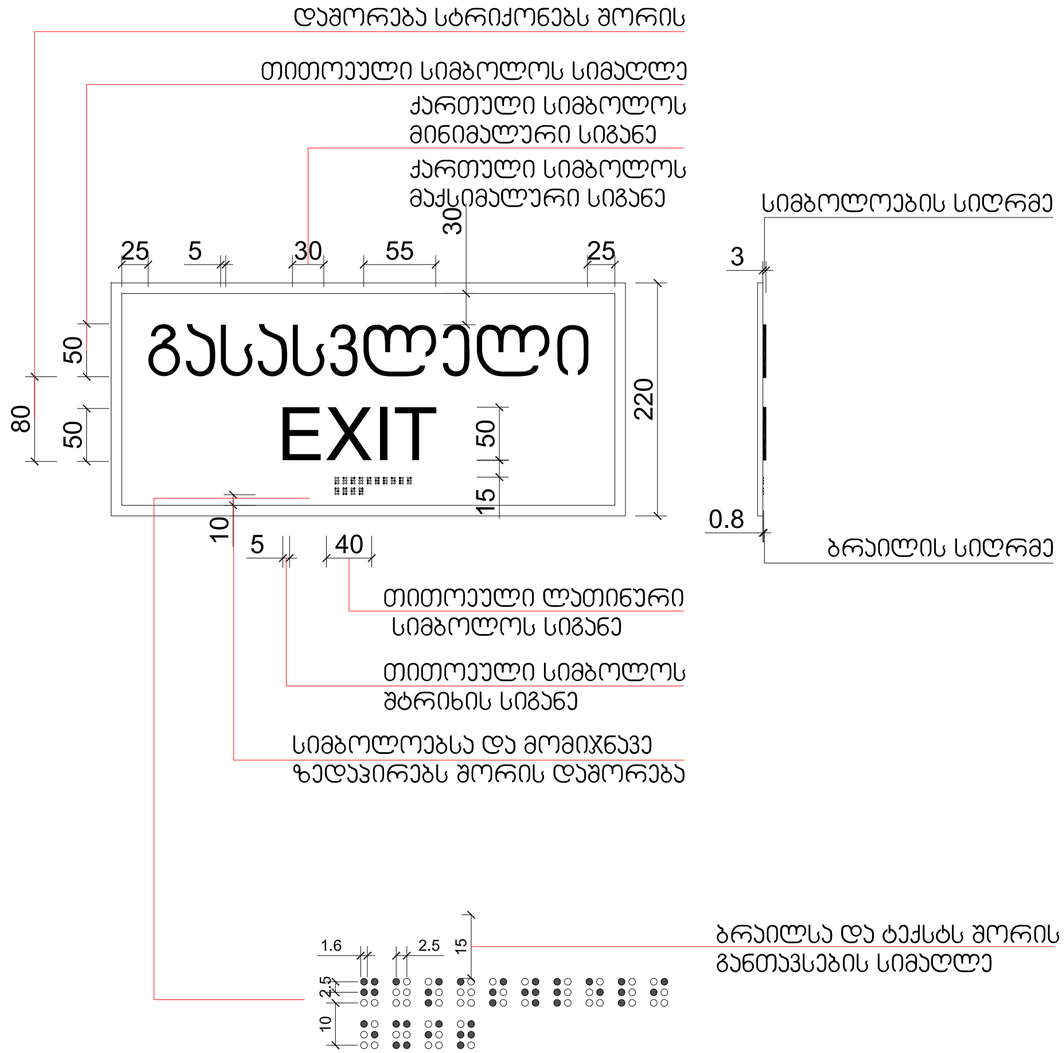

ექსპლიკაცია:

1. – დერეფანი
2. – ჯიბის უჯრედი
3. – ლიფტი

ტექნიკურ-ეკონომიკური მაჩვენებლები

pirobiTi niSnebi

მიწის ნაკვეთის საზღვარი

+6,900 494,10 არქიტექტურული ნიშნული აბსოლუტური ნიშნული

1-1 ჭრილის ხაზი

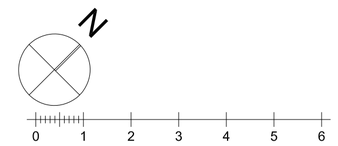

პროექტის სახელწოდება

ქალაქი თბილისი, ცაცხვების III შესახვევი, №14
მრავალბინიანი სასტუმროსებელი სახლის
არქიტექტურული პროექტი

შპს "კობა სურმავა"	ქალაქი თბილისი, ზღვაზენის ქუჩა №2
ს/კ 62001011724	599916789, 571916789
	კობასურმავა@გმაილ.ცომ

თანამდებობა	გვარი	ხელმოწერა	თარიღი
დირექტორი			
არ. ავტორი	ა. ჯობავა		
არ. თანაავტორი	ქ. სურმავა		
მასშტაბი	1:100	დეტალიზაცია	
თარიღი			
სტადია		ფურცლები	ფურცელი
პროექტი			

კარ-ფანჯრების დეტალიზაცია მ. 1:50

კარის ზედაპირი უნდა იყოს გლუვი მინიმუმ 250 მმ-ის სახელურები, ჩამოსაწევი სახელურები, საკეტები, რაზები და მისაწვდომი კარის სხვა სამართავები ისეთი ფორმის იქნება, რომ ადვილად შეიძლებოდეს ერთი ხელით მოჭიდება და ასამუშავებლად საჭირო არიქნება მაბრად მოჭიდება, წვალება ან მაჯის ტრიალი დახურული კარის კავეულის ნაწილები და გალებისთვის განკუთვნილი ძალა შესაბამისობაში იქნება შემდეგთან:

1. წინიდან მისაწვდომობისას ან მოწოლით გალებადი, არაუმეტეს 66.7ნიუტონი
2. ბრუნვითი მოძრაობით გასალები, არაუმეტეს 315 ნიუტონი სმ.
3. კარის მომხურავები ისე მოეწყობა რომ 90 გრადუსით ღია მფგომარეობიდან 12 გრადუსით გალებულ მდგომარეობამდე კარის მისახურად საჭირო დრო არაუმცირეს 5 წამი იქნება კარის ზამბარიანი ანჯამები ისე მოეწყობა, რომ 70 გრადუსით ღია მდგომარეობიდან დახურულ მდგომარეობამდე კარი არაუმცირეს 1.5 წამში გადავა.

ცეცხლმედები კარისგან განსხვავებული კარის მოწოლით ან გამოწევით გალებისთვის საჭირო ძალა შესაბამისობაში იქნება შემდეგთან
შენობაში განთავსებული ანჯამიანი კარი: არაუმეტეს 22.2 ნიუტონი

—

ჯ-1

კარი ზღურბლის გარეშე მიმხურავით

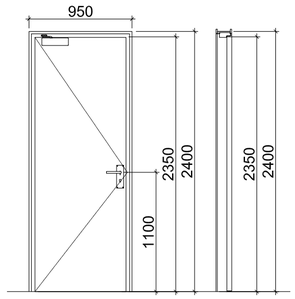

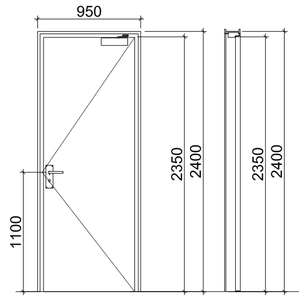

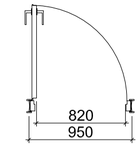

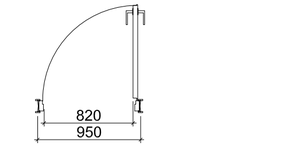

ჯ-3

კარი ზღურბლის და მიმხურავის გარეშე

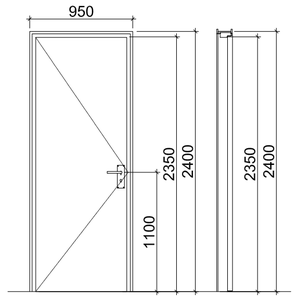

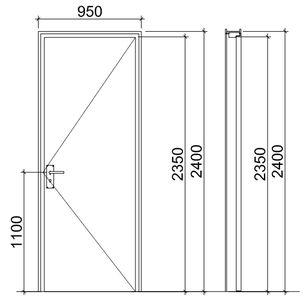

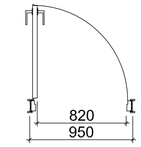

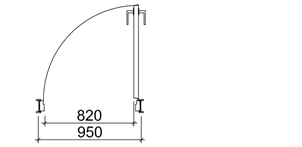

ჯ-2

კარი ზღურბლით მიმხურავის გარეშე

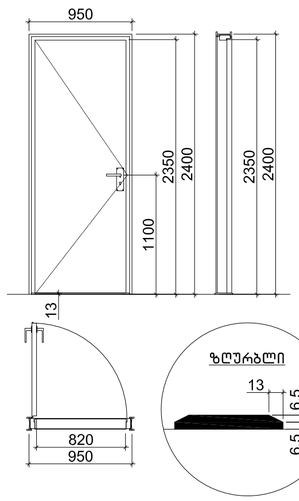

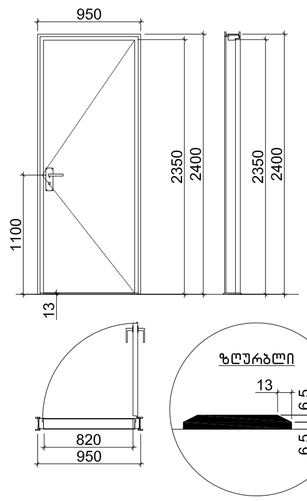

ექსპლიკაცია:

1. – დერეფანი
2. – კიბის უჯრედი
3. – ლიფტი

ტექნიკურ-ეკონომიკური მაჩვენებლები

pirobiTi niSnebi

მიწის ნაკვეთის საზღვარი

+6,900 / 494.10 არქიტექტურული ნიშნული / აბსოლუტური ნიშნული

1-1 ჭრილის ხაზი

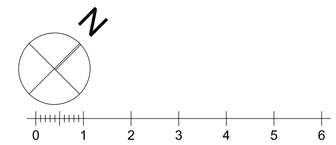

პროექტის სახელწოდება

ქალაქი თბილისი, ცაცხვების III შესახვევი, №14
მრავალბინიანი საცხოვრებელი სახლის
არქიტექტურული პროექტი

ფ/პ "კობა სურმავა"	ქალაქი თბილისი, ზედაზენის ქუჩა №2
ს/კ 62001011724	599916789, 571916789
	კობასურმავა@გმაილ.ცომ

თანამდებობა	გვარი	ხელმოწერა	თარიღი
დირექტორი			
პრ. ავტორი	ა. ჯობავა		
პრ. თანაავტორი	ქ. სურმავა		
მასშტაბი	1:100	დეტალიზაცია	
თარიღი			
ს ტ ა დ ი ა		ფურცლები	ფურცელი
პ რ ო ე ქ ტ ი			

Узел 1 Сборная железобетонная плита перекрытия 2 шт.

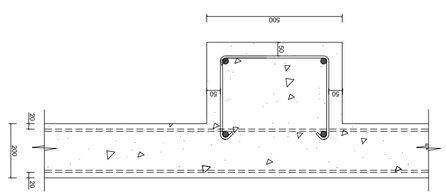

Узел 2 Сборная железобетонная плита перекрытия 2 шт.

Узел 3 Стыки плит перекрытия 2 шт.

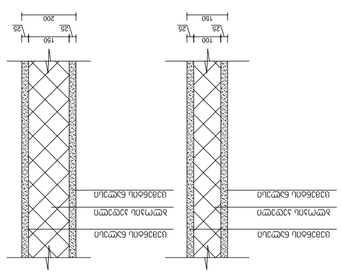

Узел 4 Стыки плит перекрытия 2 шт.

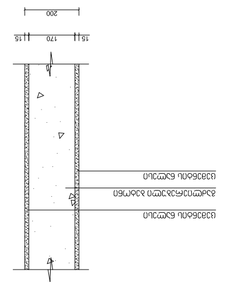

Изм.	Кол.уч.	Лист	№ док.	Подп.	Дата
Разраб.			Стадия	Лист	Листов
Пров.			Р	1	1
Н.контр.					
ГИП					

ООО "Проектстройсервис"
г. Москва, ул. Строителей, д.25, кв.12
Тел. (495) 123-45-67

Узел 1 Сборная железобетонная плита перекрытия 2 шт.
Узел 2 Сборная железобетонная плита перекрытия 2 шт.
Узел 3 Стыки плит перекрытия 2 шт.
Узел 4 Стыки плит перекрытия 2 шт.

Копировал
Формат А3

Взам. инв. №			
Подп. и дата			
Инв. № подл.			

Согласовано:
1. – Водоснабжение
2. – Электроснабжение
3. – Отопление

Конструкции железобетонные сборные
Узел 1 Сборная железобетонная плита перекрытия 2 шт.
Узел 2 Сборная железобетонная плита перекрытия 2 шт.
Узел 3 Стыки плит перекрытия 2 шт.
Узел 4 Стыки плит перекрытия 2 шт.

Стадия Лист Листов
Р 1 1

ООО "Проектстройсервис"
г. Москва, ул. Строителей, д.25, кв.12
Тел. (495) 123-45-67

Копировал
Формат А3

Взам. инв. №			
Подп. и дата			
Инв. № подл.			

Согласовано:
1. – Водоснабжение
2. – Электроснабжение
3. – Отопление

Конструкции железобетонные сборные
Узел 1 Сборная железобетонная плита перекрытия 2 шт.
Узел 2 Сборная железобетонная плита перекрытия 2 шт.
Узел 3 Стыки плит перекрытия 2 шт.
Узел 4 Стыки плит перекрытия 2 шт.

Изм.	Кол.уч.	Лист	№ док.	Подп.	Дата
Разраб.			Стадия	Лист	Листов
Пров.			Р	1	1
Н.контр.					
ГИП					

ООО "Проектстройсервис"
г. Москва, ул. Строителей, д.25, кв.12
Тел. (495) 123-45-67

Узел 1 Сборная железобетонная плита перекрытия 2 шт.
Узел 2 Сборная железобетонная плита перекрытия 2 шт.
Узел 3 Стыки плит перекрытия 2 шт.
Узел 4 Стыки плит перекрытия 2 шт.

Копировал
Формат А3

Взам. инв. №			
Подп. и дата			
Инв. № подл.			

Согласовано:
1. – Водоснабжение
2. – Электроснабжение
3. – Отопление

Конструкции железобетонные сборные
Узел 1 Сборная железобетонная плита перекрытия 2 шт.
Узел 2 Сборная железобетонная плита перекрытия 2 шт.
Узел 3 Стыки плит перекрытия 2 шт.
Узел 4 Стыки плит перекрытия 2 шт.

Стадия Лист Листов
Р 1 1

ООО "Проектстройсервис"
г. Москва, ул. Строителей, д.25, кв.12
Тел. (495) 123-45-67

აივნის მოაჯირი

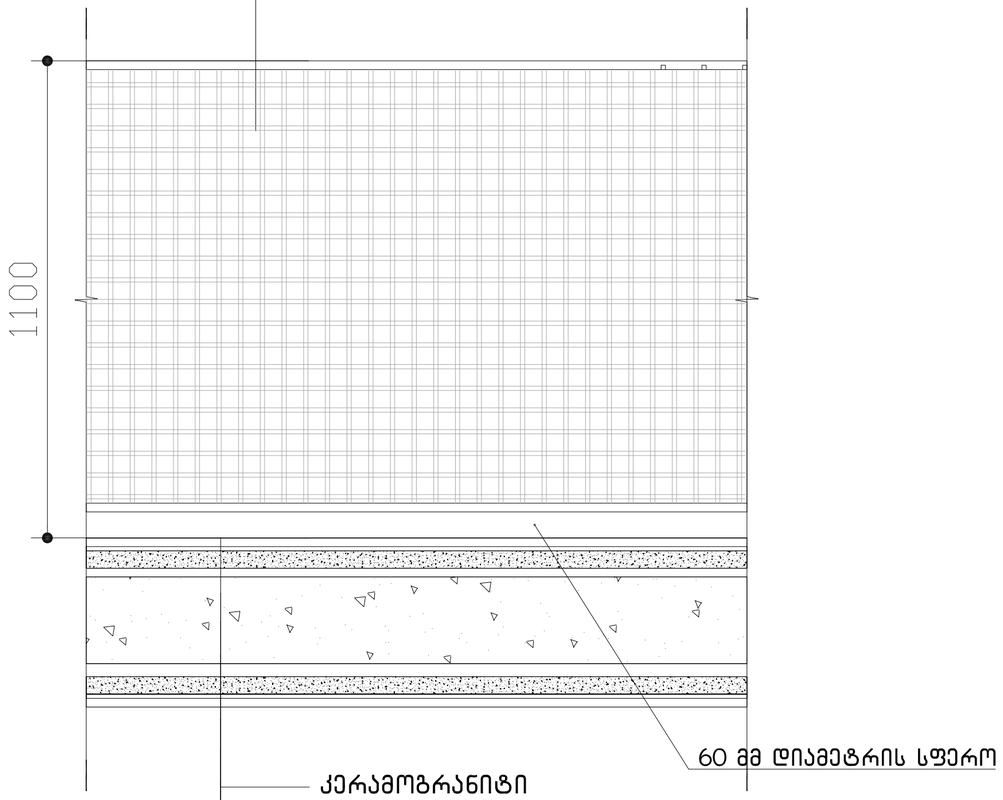

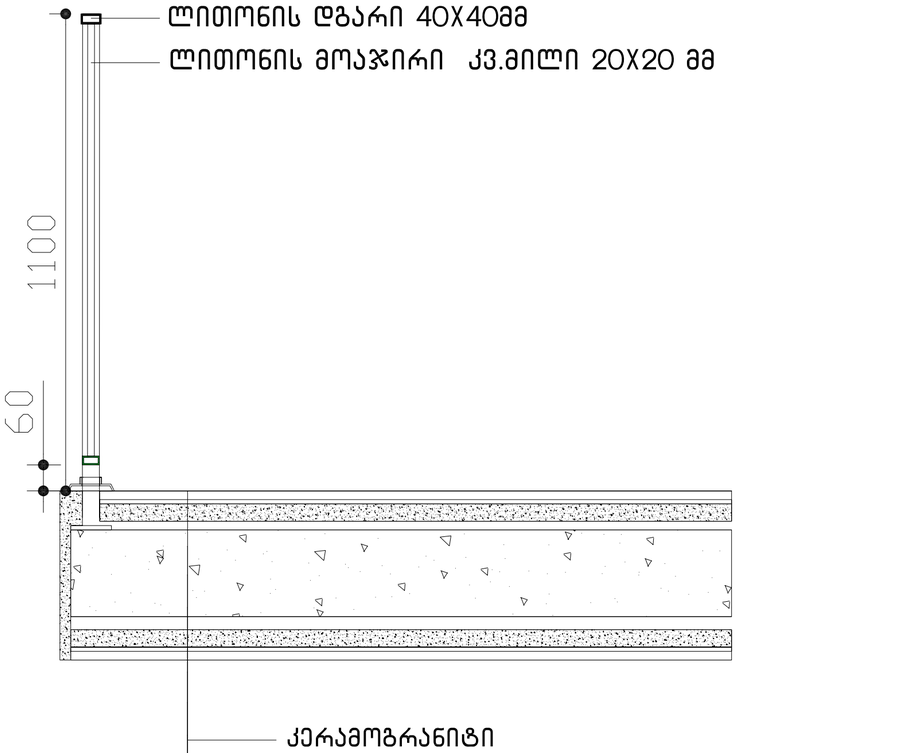

ექსპლიკაცია:

1. - დერეფანი
2. - კიბის უჯრედი
3. - ლიფტი

ტექნიკურ-ეკონომიკური მაჩვენებლები

pirobiTi niSnebi

მიწის ნაკვეთის საზღვარი

+6,900 / 494.10 არქიტექტურული ნიშნული / აბსოლუტური ნიშნული

1-1 ჭრილის ხაზი

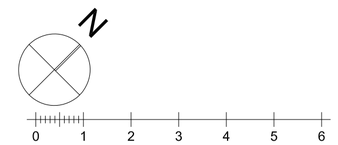

პროექტის სახელწოდება

ქალაქი თბილისი, ცაცხვების III შესახვევი, №14
მრავალბინიანი საცხოვრებელი სახლის
არქიტექტურული პროექტი

ფ/პ "კობა სურმავა"	ქალაქი თბილისი, ზღვაზენის ქუჩა №2
ს/კ 62001011724	599916789, 571916789
	კობასურმავა@გმაილ.ცომ

თანამდებობა	გვარი	ხელმოწერა	თარიღი
დირექტორი			
არ. არქიტორი	ა. ჯორბენაძე		
არ. თანაავტორი	კ. სურმავა		
მასშტაბი	1:100	დეტალიზაცია	
თარიღი			
სტადია		ფურცლები	ფურცელი
პროექტი			

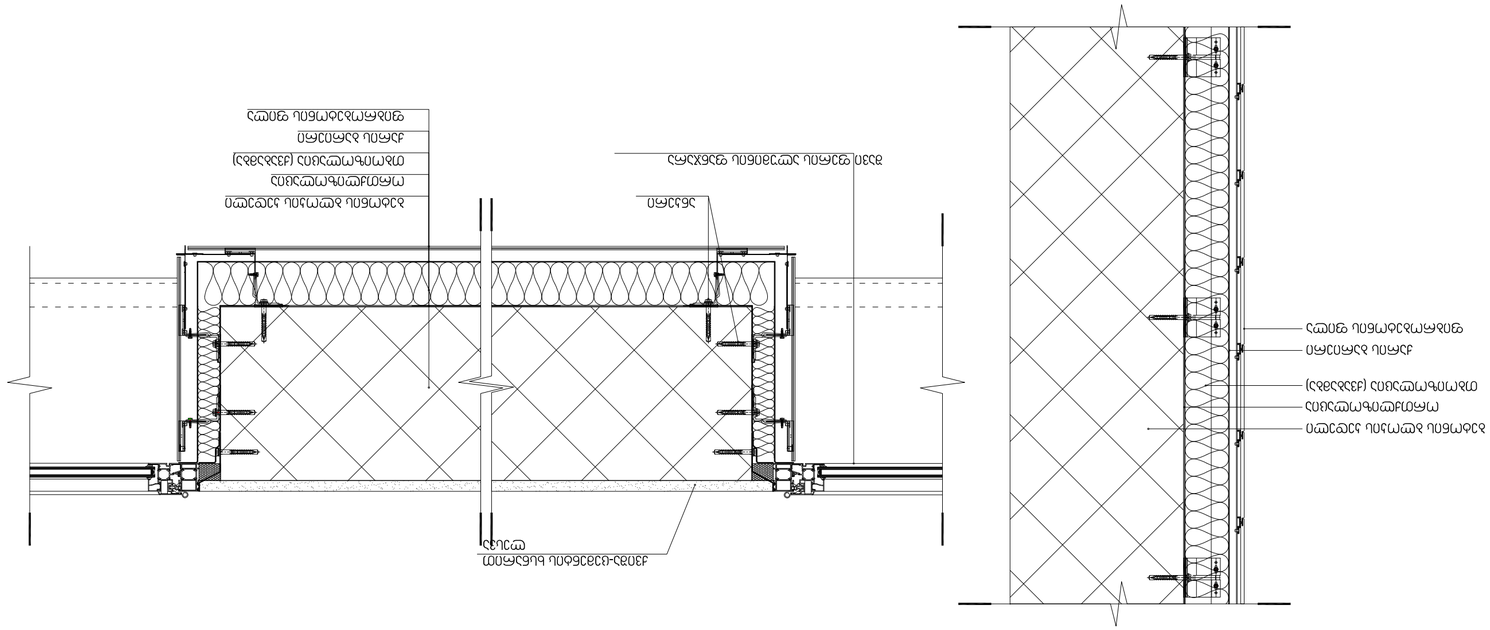
Стеклопакет однокамерный
Алюминиевый профиль
Стеклопакет однокамерный
Алюминиевый профиль
Стеклопакет однокамерный
Алюминиевый профиль

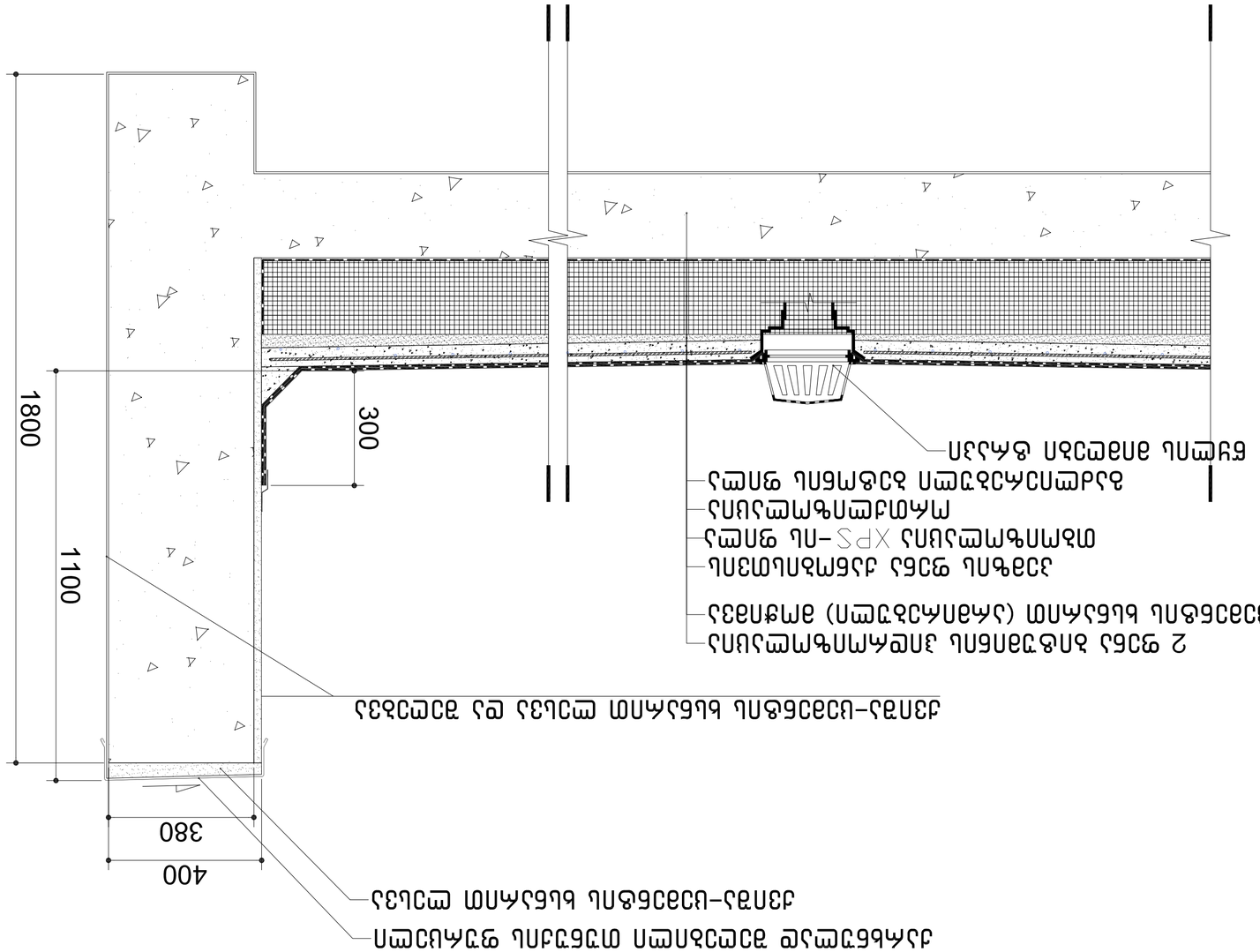

элэлэлэлэлэ	ялэлэ	ялэлэлэлэлэ	элэлэлэлэлэ
элэлэлэлэлэ			
ялэлэлэлэлэ	ялэлэлэлэлэ	ялэлэлэлэлэ	элэлэлэлэлэ
ял

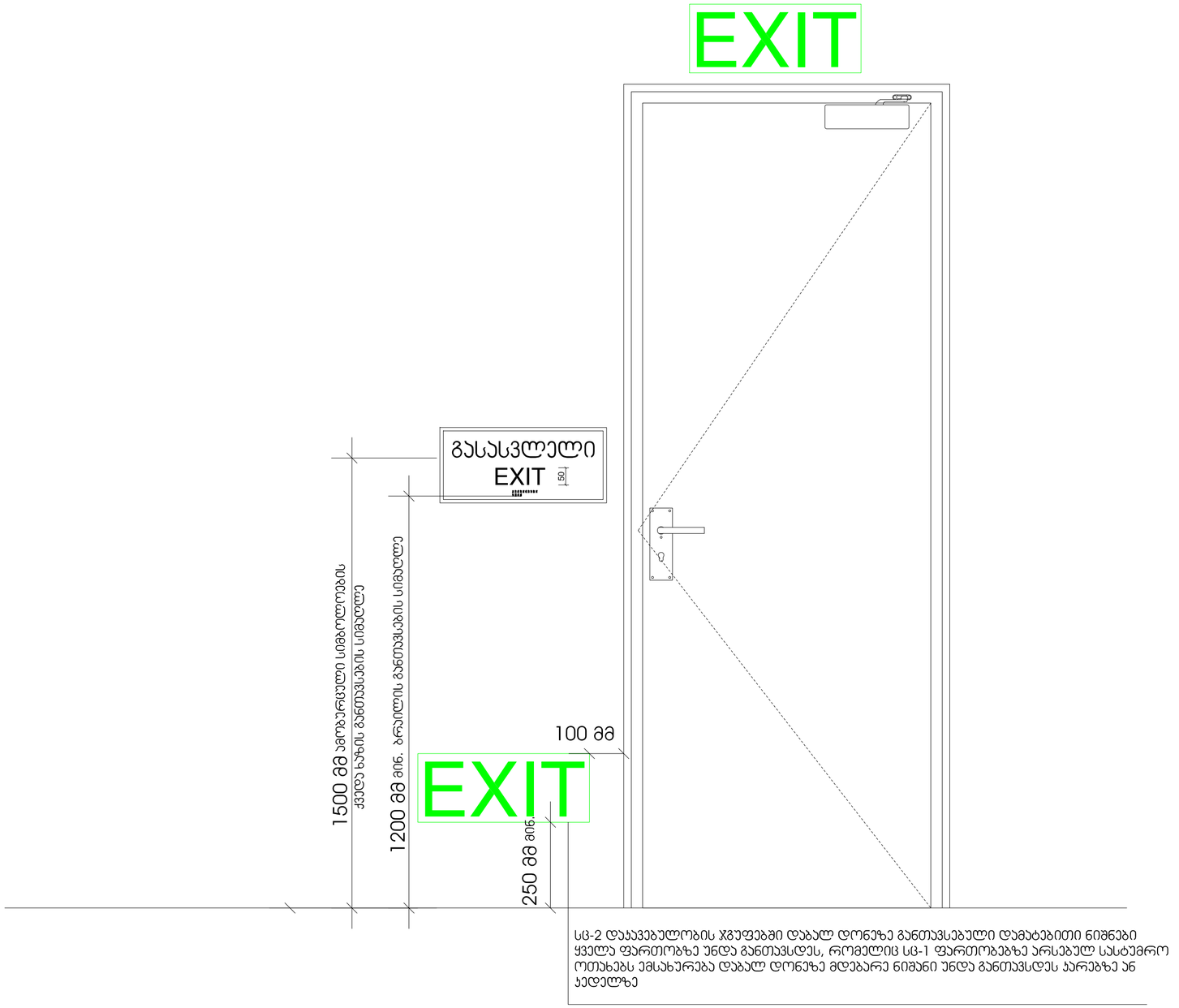

სც-2 დასავებულობის ჯგუფებში დაბალ დონეზე განთავსებული დამატებითი ნიშნები ყველა ფართობზე უნდა განთავსდეს, რომელიც სც-1 ფართობებზე არსებულ სასტუმრო ოთახებს ემსახურება დაბალ დონეზე მდებარე ნიშანი უნდა განთავსდეს კარებზე ან კედელზე

ექსპლიკაცია:

1. – დერეფანი
2. – კიბის უჯრედი
3. – ლიფტი

ტექნიკურ-ეკონომიკური მაჩვენებლები

pirobiTi niSnebi

მიწის ნაკვეთის საზღვარი

+6,900 / 494,10 არქიტექტურული ნიშნული / აბსოლუტური ნიშნული

1-1 ჭრილის ხაზი

N

0 1 2 3 4 5 6

პროექტის სახელწოდება

ქალაქი თბილისი, ცაცხვების III შესახვევი, №14
მრავალბინიანი საცხოვრებელი სახლის
არქიტექტურული პროექტი

შ/ს "კობა სურმავა"
ს/კ 62001011724

ქალაქი თბილისი, ზღვაზენის ქუჩა №2
599916789, 571916789
კობასურმავა@გმაილ.ცომ

თანამდებობა	გვარი	ხელმოწერა	თარიღი
დირექტორი			
პრ. ავტორი	ა. ჯობავა		
პრ. თანაავტორი	კ. სურმავა		
მასშტაბი	1:100	დეტალიზაცია	
თარიღი			
სტადია		ფურცლები	ფურცელი
პროექტი			

ნიშანი პიქტოგრამებით, ამობურცული ნიშნებით და ბრაილით
განთავსდება
მისაწვდომ ტუალეტებთან კარის მომიჯნავედ

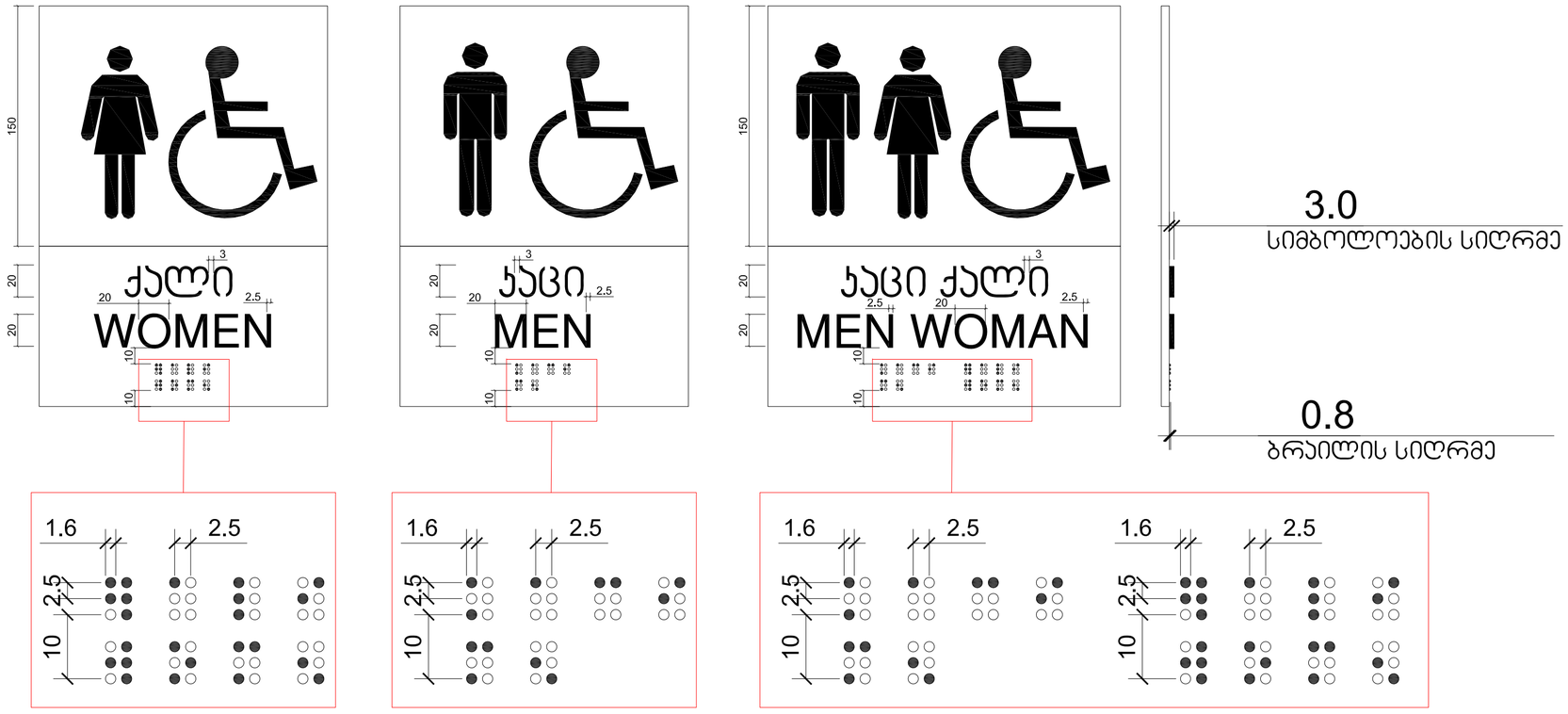

ექსპლიკაცია:

1. – დერეფანი
2. – კიბის უჯრედი
3. – ლიფტი

ტექნიკურ-ეკონომიკური მაჩვენებლები

pirobiTi niSnebi

- მიწის ნაკვეთის საზღვარი
- +6,900 / 494,10 არქიტექტურული ნიშნული / აბსოლუტური ნიშნული
- 1-1 ჭრილის ხაზი

N

0 1 2 3 4 5 6

პროექტის სახელწოდება

ქალაქი თბილისი, ცაცხვების III შესახვევი, №14
მრავალბინიანი საცხოვრებელი სახლის
არქიტექტურული პროექტი

შ/პ "კობა სურმავა"
ს/კ 62001011724

ქალაქი თბილისი, ზედაზენის ქუჩა №2
599916789, 571916789
კობასურმავა@გმაილ.ცომ

თანამდებობა	გვარი	ხელმოწერა	თარიღი
დირექტორი			
არ. ავტორი	ა. ჯორბენაძე		
არ. თანაავტორი	კ. სურმავა		
მასშტაბი	1:100	დეტალიზაცია	
თარიღი			
სტადია		ფურცლები	ფურცელი
პროექტი			

ნიშანი განთავსდება
გზა-კიბის საზღვრებში კარის მომიჯნავედ

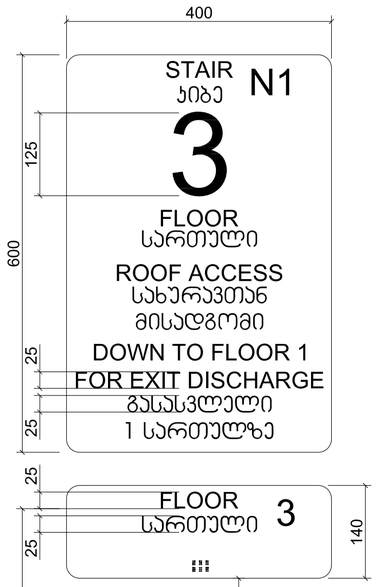

ნიშანი განთავსდება
გზა-კიბის საზღვრებში კარის მომიჯნავედ

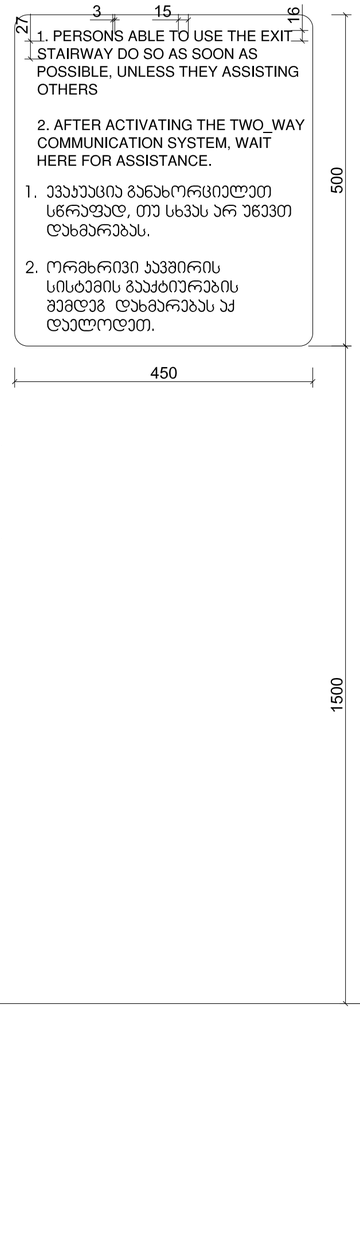

ნიშანი განთავსდება
გარე მისაწვდომ ავტოსადგომთან

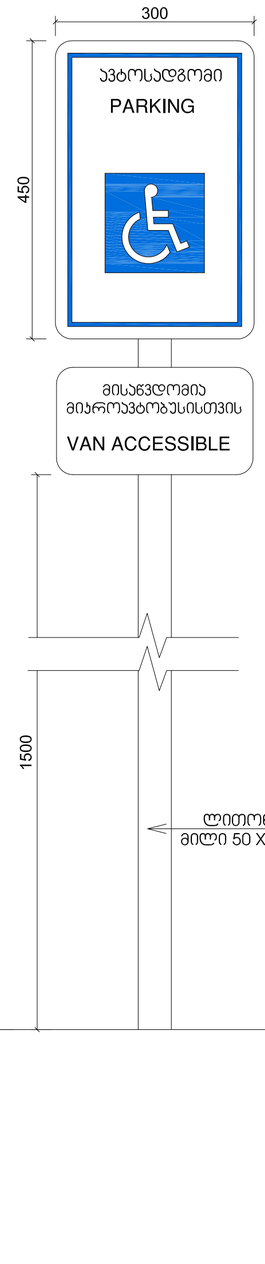

ნიშანი განთავსდება
შიგა მისაწვდომ ავტოსადგომთან

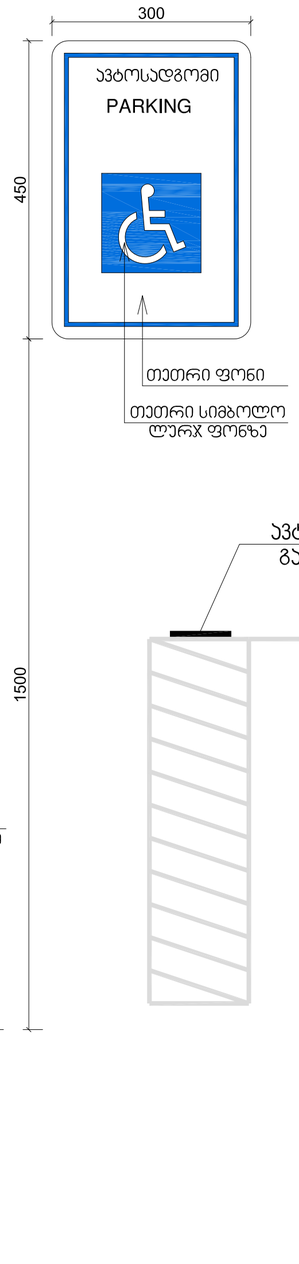

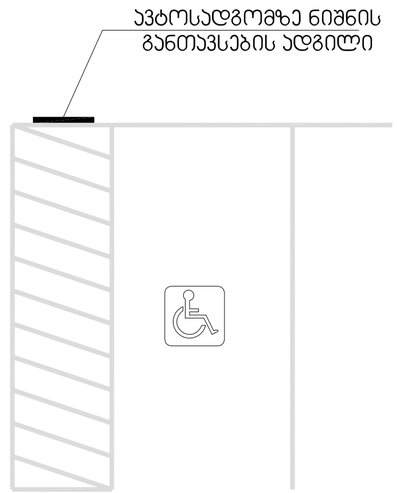

ექსპლიკაცია:

1. – დერეფანი
2. – კიბის უჯრედი
3. – ლიფტი

ტექნიკურ-ეკონომიკური მაჩვენებლები

pirobiTi niSnebi

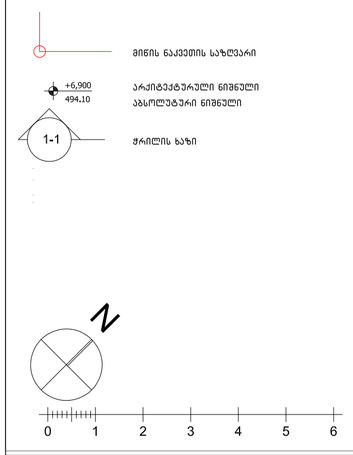

პროექტის სახელწოდება

ქალაქი თბილისი, ცაცხვების III შესახვევი, №14
მრავალბინიანი სასტუმრო სახლის
არქიტექტურული პროექტი

შ/პ "კობა სურმავა"
ს/კ 62001011724

ქალაქი თბილისი, ზეთაზენის ქუჩა №2
599916789, 571916789
კობასურმავა@გმაილ.ცომ

თანამდებობა	გვარი	ხელმოწერა	თარიღი
დირექტორი			
პრ. ავტორი	ა. ჯობავა		
პრ. თანაავტორი	ქ. სურმავა		
მასშტაბი	1:100	დეტალიზაცია	
თარიღი			
სტადია		ფურცლები	ფურცელი
პროექტი			