მრავალფუნქციური კომპლექსის (საოფისე და კომერციული) გამწვანების პროექტის საპროექტო წინადადება

დამკვეთი	შპს თი ბი ეს პალასი
შემსრულებელი ორგანიზაცია	შპს სტუდიო ალფა სახლი
პრ. ავტორი	მ. პაპუკაშვილი



საკადასტრო მონაცემები:	01.14.06.008.364
მისამართი:	ქ. თბილისი, უნივერსიტეტის ქუჩა №6
ფუნქციური დანიშნულება:	მრავალფუნქციური კომპლექსი (საოფისე და კომერციული)

ქ. თბილისი

10/01/2023 წ.

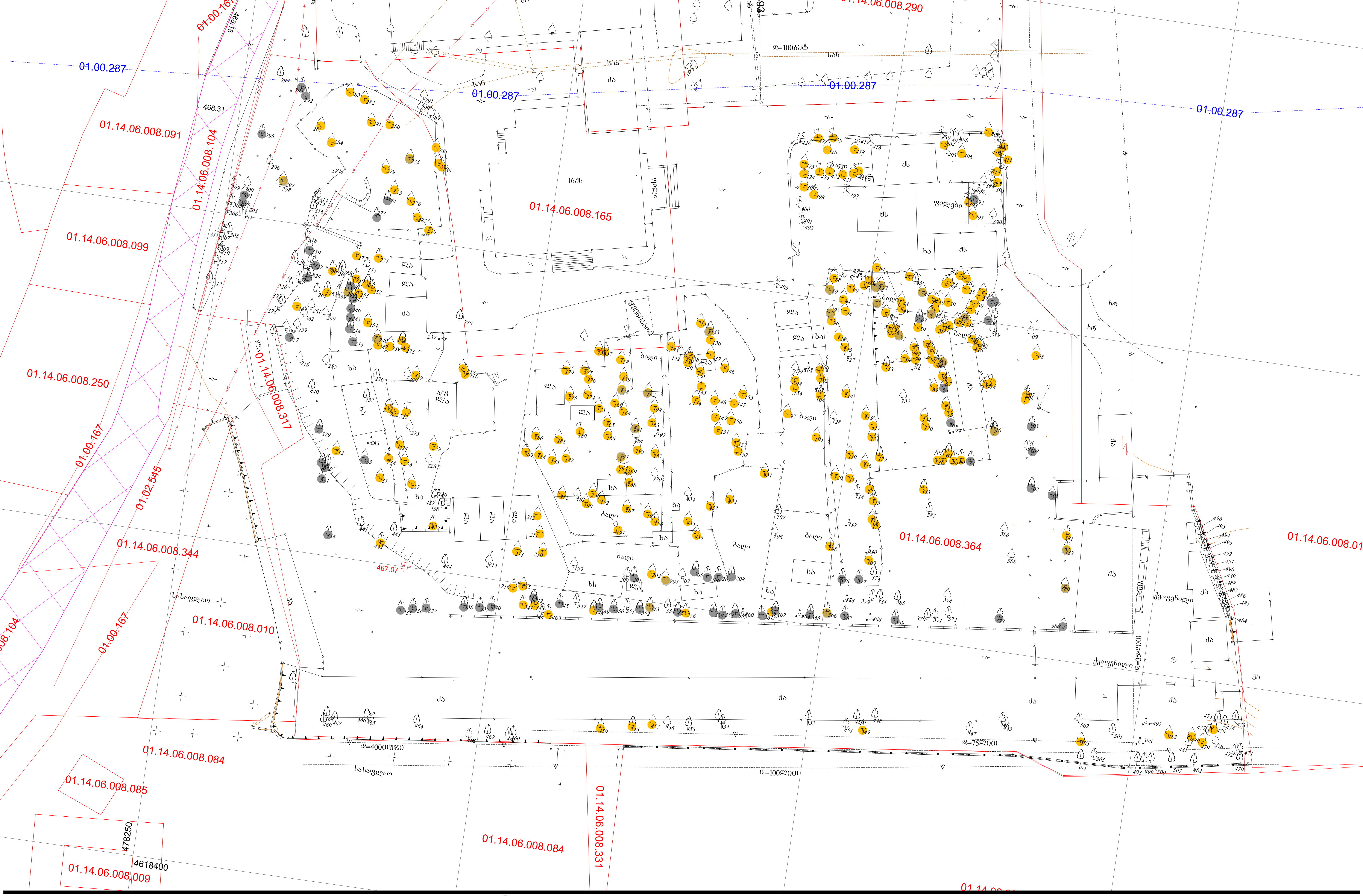

სტადია	ობიექტის მისამართი	ორგანიზაცია
მრავალფუნქციური კომპლექსი	ქ. თბილისი, ქუჩა უნივერსიტეტის # 6 ს.კ. 01.14.06.008.364;	შპს სტუდიო ალფა სახლი ს.კ. 404664573

დირექტორი	მ. პაპუკაშვილი	
პრ. ავტორი	მ. პაპუკაშვილი	
არქიტექტორი	თ. მაჭანკალაძე	
	ა. თარაშვილი	

არსებული ხე-ნარგავების სქემა

● ზეხმელი/ხმობადი ხე-ნარგავები

● ხილ-კენკროვანი ხე-ნარგავები

A - 3	
მასშტაბი	1 : 500
თარიღი	10/01/2023
ფურც.	

Цифрово	Официален документ
Документът е генериран чрез Цифров кадастрален портал	
Документът е генериран на 01.14.06.008.364;	
Документът е генериран от Служба по геодезия, картография и кадастър - Благоевград	

Кадастрална карта	
Кадастрални данни	
Одобрил:	
Дата: 01.14.06.008.364;	
Изпълнител:

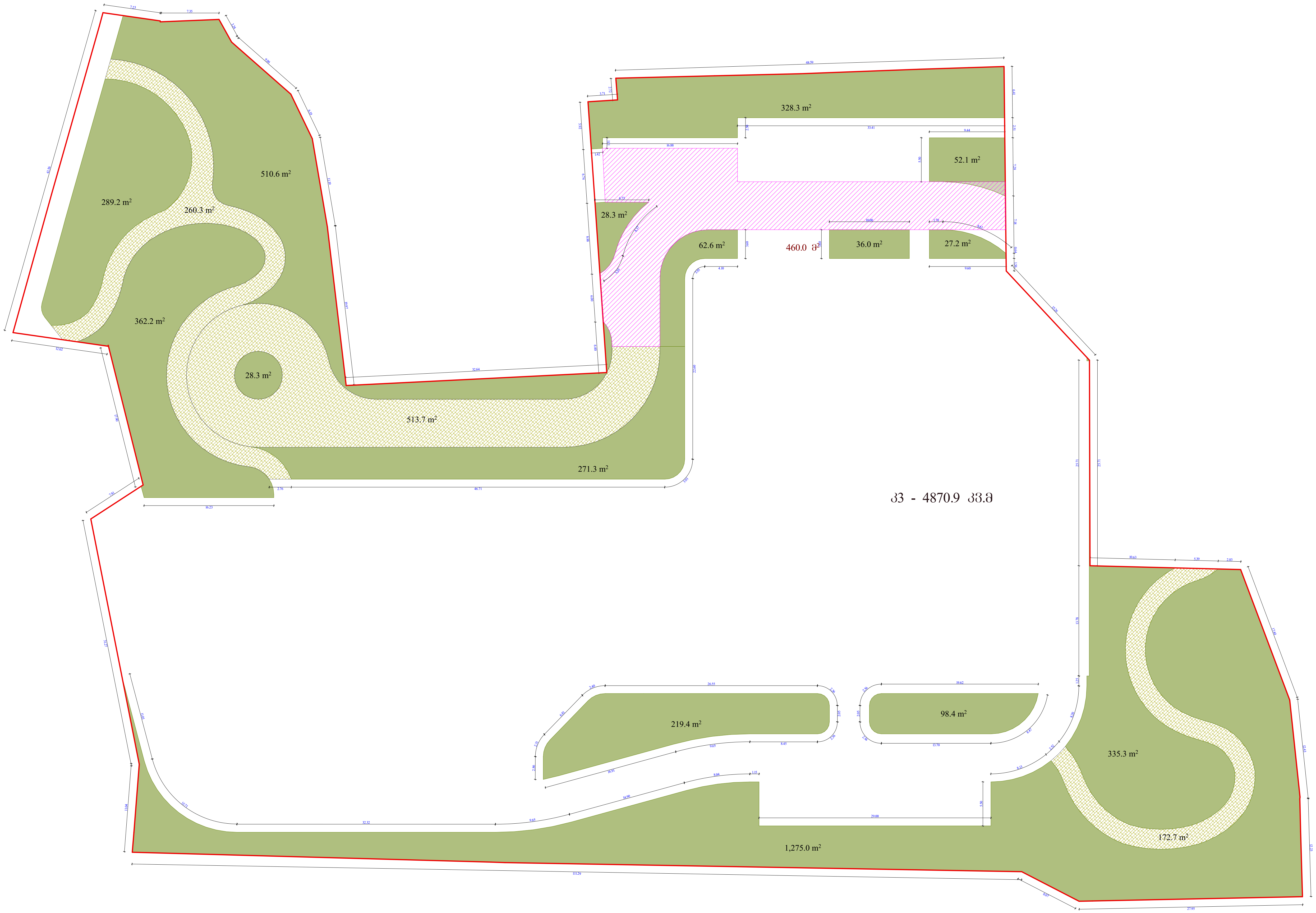

სტადია	ობიექტის მისამართი	ორგანიზაცია			
მრავალფუნქციური კომპლექსი	ქ. თბილისი, ქუჩა უნივერსიტეტის # 6 ს.კ. 01.14.06.008.364;	შპს სტუდიო ალფა სახლი ს.კ. 404664573	დირექტორი	მ. პაპუკაშვილი	
			პრ. ავტორი	მ. პაპუკაშვილი	
			არქიტექტორი	თ. მაჭანკალაძე	
				ა. თარაშვილი	

კ3 კოეფიციენტის სქემა

გამწვანება

მიწის ცხაურა

A - 3	
მასშტაბი	1 : 500
თარიღი	10/01/2023
ფურც.	

გადასარგავი ხე-ნარგავები ტაქსაციაში

N	ხის N	სახეობა	D
1	04	ჩვეულებრივი ხურმა	8.0
2	09	ხემყრალი	7.0
3	11	კერლეუტერია	14.0
4	12	გლედიჩია	24.5
5	17	თუთა ჩვეულებრივი	32
6	19	ამერიკული ნეკერჩხალი	11.0
7	35	თუთა ჩვეულებრივი	32
8	45	კაკლის ხე	47
9	47	ხეტუხტი	5.0
10	71	კვიდო	3.0
11	77	კვიდო	5.0
12	85	ხეტუხტი	6.5
13	86	ხეტუხტი	11
14	87	გლედიჩია	26
15	99	კაკლის ხე	6.0
16	106	კაკლის ხე	50
17	107	კაკლის ხე	47
18	114	კაკლის ხე	22
19	127	ჩვეულებრივი ხურმა	7.0
20	128	ჩვეულებრივი ხურმა	4.0
21	132	თუთა ჩვეულებრივი	11
22	142	კაკლის ხე	5.0
23	170	იფანი ჩვეულებრივი	13.0
24	181	კაკლის ხე	14.0
25	194	კაკლის ხე	24.0
26	199	კაკლის ხე	11.5
27	200	კაკლის ხე	9.0
28	203	ხემყრალი	7.0
29	214	თუთა ჩვეულებრივი	36.5
30	220	ჩვეულებრივი ხურმა	16.0
31	228	კაკლის ხე	5.0
32	236	თუთა ჩვეულებრივი	19.0
33	254	ჭერამი	17.0
34	344	კაკლის ხე	5.5
35	347	კაკლის ხე	4.0
36	351	ამერიკული ნეკერჩხალი	12.7
37	354	ამერიკული ნეკერჩხალი	43.5
38	368	იასამანი	1-12
39	374	ხემყრალი	7.5
40	375	კაკლის ხე	11.0
41	379	ხემყრალი	17.0
42	384	ჩვეულებრივი ხურმა	10.0
43	385	კერლეუტერია	9.5
44	386	ცრუ აკაცია	10.0
45	387	ამერიკული ნეკერჩხალი	6.5
46	388	იფანი ამერიკული	9.5
47	390	კაკლის ხე	25.5
48	397	ფიჭვი შავი	30.5
49	400	მარადმწვანე კვიპაროსი	5.5
50	401	მარადმწვანე კვიპაროსი	2.5
51	402	მარადმწვანე კვიპაროსი	4.0
52	403	ფიჭვი ელდარის	85
53	434	ჩვეულებრივი ხურმა	9.5
54	437	თუთა ჩვეულებრივი	48.0
55	438	კაკლის ხე	22.0
56	441	იაპონური სოფორა	5.0
57	443	საპნის ხე	1-4
58	444	ხემყრალი	6.0

პროექტიდი აღნიშვნა	რაოდენობა	ჯგუფება
	192	არსებული ხე ნარგავი
N	52	გადასარგავი ხე ნარგავი
N	6	გადასარგავი ბუჩქი
	59	საკომპენსაციოდ გასაშენებელი ხე ნარგავები
	11	გასაშენებელი ხე ნარგავები

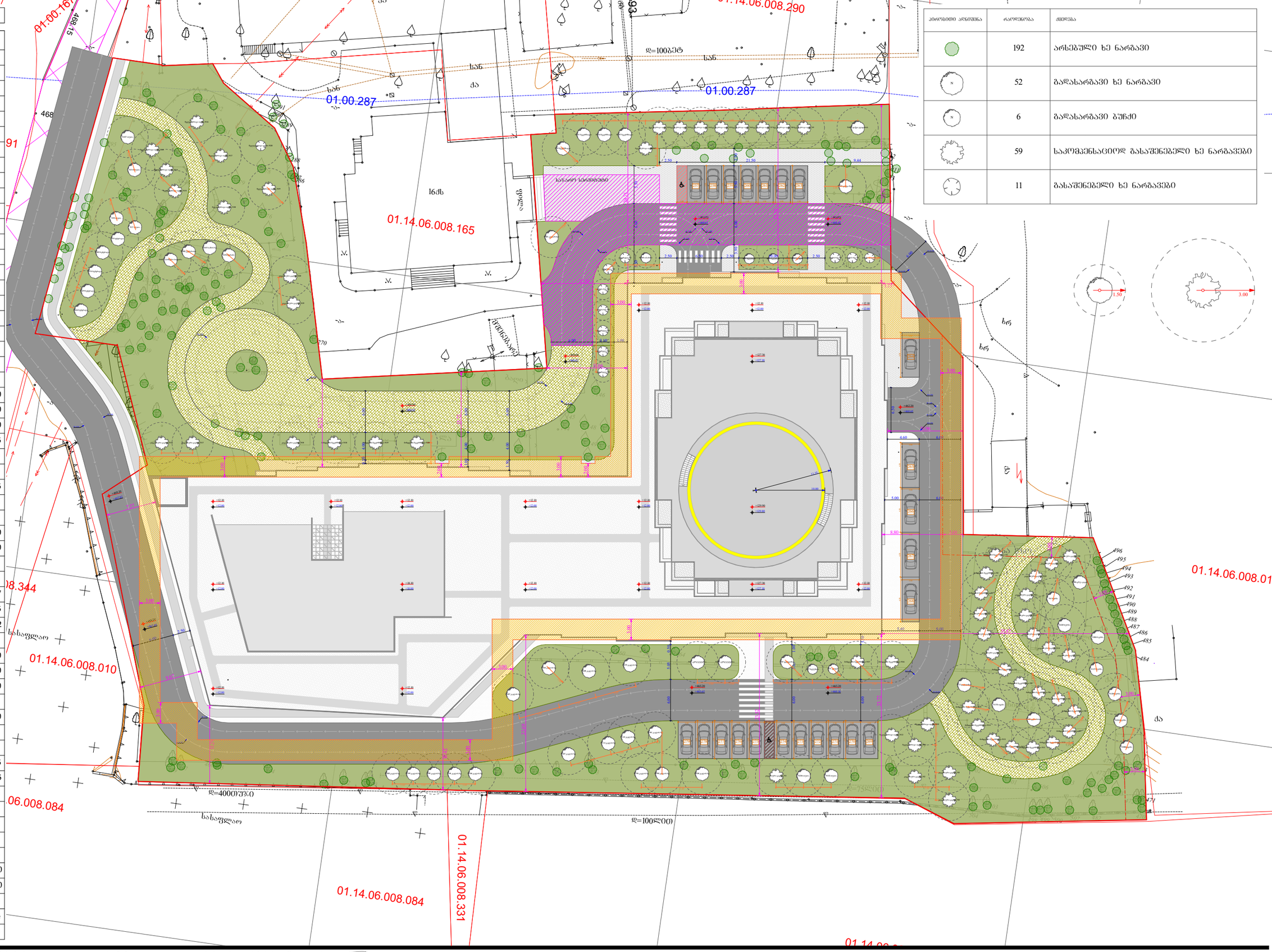

სტადია	ობიექტის მისამართი	ორგანიზაცია			
მრავალფუნქციური კომპლექსი	ქ. თბილისი, ჭუბა უნივერსიტეტის # 6 ს.კ. 01.14.06.008.364;	შპს სტუდიო ალფა სახლი ს.კ. 404664573	დირექტორი	მ. პაპუკაშვილი	
			პრ. ავტორი	მ. პაპუკაშვილი	
			არქიტექტორი	თ. მაჭანკალაძე ა. თარაშვილი	

ბამწვანების წინადადება

ხე-ნარგავების განთავსების შეზღუდვის არეალი, (ხეებისთვის - 3 მ. ბუჩქებისთვის 1.5 მ.)

A - 3

მასშტაბი	1 : 500
თარიღი	10/01/2023
ფურც.	

ბამწვანების პროექტის ნებართვის გამცემი უფლებამოსილი ადმინისტრაციული ორგანო: ბარემოს დაცვის სააქალაქო სამსახური.

შენიშვნა: საპროექტო ხე-ნარგავების სახეობები შერჩეულია ქ. თბილისის მუნიციპალიტეტის მთავრობის 2018 წლის 8 თებერვლის 05.14.147. განკარგულებით დამტკიცებული რეკომენდირებული და პრიორიტეტული მცენარეების ნუსხიდან.
ბამწვანების პროექტის შეთანხმების თარიღი - მიმდინარეობს შეთანხმება.

მიწის ნაკვეთის საკადასტრო მომაცემები: ს.კ. 01.14.06.008.364
მიწის ნაკვეთის ფართობი : 11786 კვ.მ
საზოგადოებრივ-საქმიანი ზონა 2 (სსზ-2) კ3 კოეფიციენტის ფართობი 4870.9 კვ.მ.
ბამწვანების პროექტის დასრულების თარიღი : 10.07.2025
ბაშენებული მწვანე ნარგავების მოვლა-პატრონობაზე პასუხისმგებელი ორგანიზაცია შპს თი ბი ეს პალასი ს.კ. 431948048
ბაშენებული მწვანე ნარგავების მოვლის ხანგრძლივობა : 3 წელი

არსებული მწვანე ნარგავების რაოდენობა : 192 ხე-მცენარე.
გადასარგავი მწვანე ნარგავების რაოდენობა : 58 ხე-მცენარე.
საკომპენსაციოდ გასაშენებელი მწვანე ნარგავების რაოდენობა : 59 ხე-მცენარე.
გასაშენებელი მწვანე ნარგავების რაოდენობა : 11 ხე-მცენარე.

გადასარგავი ხე ნარგავების სახეობები:

ჩვეულებრივი ხურმა:	№4; №127; №128; №220; №384; №434; (6 ძირი)
ხემჭრალი:	№9; №203; №374; №379; №444; (5 ძირი)
კერლეუტერია:	№11; №385; (2 ძირი)
გლედიჩია:	№12; №87; (2 ძირი)
ჩვეულებრივი თუთა:	№17; №35; №132; №214; №236; №437; (6 ძირი)
ამერიკული ნეკერჩხალი:	№19; №351; №354; №387; (4 ძირი)
ხეტუხტი:	№47; №85; №86; (3 ძირი)
კვიდო:	№71; №77; (2 ძირი)
კაკლის ხე:	№45; №99; №106; №107; №114; №142; №181, №194; №199; №200; №228; №344; №347; №375; №390; №438; (16 ძირი)
იფანი ჩვეულებრივი:	№170; (1 ძირი)
იფანი ამერიკული:	№388; (1 ძირი)
ჭერამი:	№254; (1 ძირი)
იასამანი:	№368 (1 ძირი)
აკაცია ცრუ:	№386; (1 ძირი)
ფიჭვი შავი:	№397; (1 ძირი)
ფიჭვი ელდარის:	№403; (1 ძირი)
იაპონური სოფორა:	№441; (1 ძირი)
საანის ხე:	№443; (1 ძირი)
კიპაროსი:	№400 №401; №402; (3 ძირი)

საკომპენსაციოდ გასაშენებელი ხე ნარგავების სახეობები:

სახეობა	რაოდენობა	ხნოვანება	სიმაღლე	ღეროს დიამეტრი
ჩვეულებრივი იფანი	19	5 - 10 წელი	3 - 5.5 მეტრი	14 სმ.
მინდვრის ნეკერჩხალი	20	5 - 10 წელი	3 - 5.5 მეტრი	14 სმ.
კავკასიური ცაცხვი	20	5 - 10 წელი	3 - 5.5 მეტრი	14 სმ.

გასაშენებელი ხე ნარგავების სახეობები:

ჩვეულებრივი იფანი	1	5 - 10 წელი	3 - 5.5 მეტრი	14 სმ.
ორმის რძა	5	5 - 10 წელი	3 - 5.5 მეტრი	14 სმ.
შრთხელი	5	5 - 10 წელი	3 - 5.5 მეტრი	14 სმ.

არსებული ხე ნარგავების სახეობები:

№141; №149; №163; №221; №239; №255; №262; №268; №276; №282; №288; №294; №300; №306; №312; №318; №327; №370; №404; №410; №416; №429; №448; №454; №460; №466; №472; №478; №484; №490; №496; №502;
№144; №150; №164; №222; №241; №256; №263; №269; №277; №283; №289; №295; №301; №307; №313; №320; №328; №371; №405; №411; №417; №430; №449; №455; №461; №467; №473; №479; №485; №491; №497; №503;
№145; №151; №165; №223; №250; №258; №264; №270; №278; №284; №290; №296; №302; №308; №314; №321; №356; №372; №406; №412; №418; №440; №450; №456; №462; №468; №474; №480; №486; №492; №498; №504;
№146; №156; №173; №225; №251; №259; №265; №271; №279; №285; №291; №297; №303; №309; №315; №324; №360; №394; №407; №413; №426; №445; №451; №457; №463; №469; №475; №481; №487; №493; №499; №505;
№147; №157; №189; №232; №252; №260; №266; №272; №280; №286; №292; №298; №304; №310; №316; №325; №363; №395; №408; №414; №427; №446; №452; №458; №464; №470; №476; №482; №488; №494; №500; №506;
№148; №158; №198; №238; №253; №261; №267; №275; №281; №287; №293; №299; №305; №311; №317; №326; №364; №396; №409; №415; №428; №447; №453; №459; №465; №471; №477; №483; №489; №495; №501; №507;



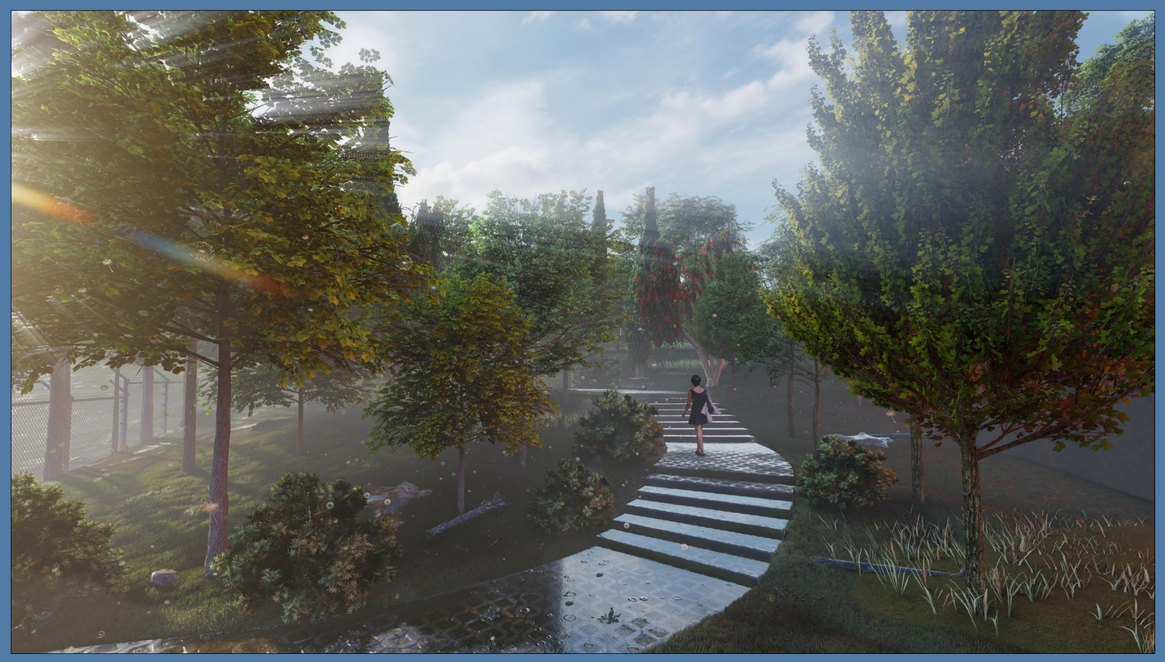

საექსპერტო დასკვნა
მწვანე ნარგავების ხარისხობრივ შეფასებაზე

ქალაქი თბილისი, უნივერსიტეტის ქუჩის მიმდებარედ,
ს/კ 01.14.06.008.029, 01.14.06.008.067, 01.14.06.008.310, 01.14.06.008.309

დოკუმენტის დანიშნულება: ქალაქ თბილისის მუნიციპალიტეტის მერიაში წარსადგენად

2021

საკონტაქტო ინფორმაცია

საქმიანობის განმხორციელებელი კომპანია:

საიდენტიფიკაციო კოდი:

საკონტაქტო პირი:

საკონტაქტო ტელეფონი:

ელექტრონული ფოსტა:

საკონსულტაციო კომპანია: ა(ა)იპ ,,გარემოს დაცვის ცენტრი“



თავმჯდომარე: ილია ოქრომელიძე

საკონტაქტო ტელეფონი: +995 (99) 27 50 10

ელექტრონული ფოსტა: garemosdc.info@gmail.com

შინაარსი

1. შესავალი **4**

2. ტერიტორიის აღწერა **4**

3. მიწის ნაკვეთის ზონალური კუთვნილება **6**

4. ტერიტორიაზე არსებული მწვანე ნარგავების რაოდენობრივ-ხარისხობრივი აღწერა **11**

4.1. ს/კ 01.14.06.008.289 მიწის ნაკვეთზე არსებული მწვანე ნარგავების რაოდენობრივ-ხარისხობრივი აღწერა 11

4.1.1. მცენარეთა აღრიცხვა-შეფასების სრული უწყისი N1 (ს/კ 01.14.06.008.289) 11

4.1.2. ტერიტორიაზე არსებული ხილ-კენკროვანი მცენარეების აღრიცხვის უწყისი N2 19

4.1.3. ტერიტორიაზე არსებული ხმობადი და ზეხმელი მცენარეების აღრიცხვის უწყისი N3 25

4.1.4. დამკვეთის მიერ მოჭრაზე მოთხოვნილი მწვანე ნარგავების სრული უწყისი N4 26

4.1.5. დამკვეთის მიერ გადარგვაზე მოთხოვნილი მწვანე ნარგავების სრული უწყისი N5 32

4.2. ს/კ 01.14.06.008.309 მიწის ნაკვეთზე არსებული მწვანე ნარგავების რაოდენობრივ-ხარისხობრივი აღწერა 33

4.2.1. მცენარეთა აღრიცხვა-შეფასების სრული უწყისი N6 (ს/კ 01.14.06.008.309) 34

4.2.2. ტერიტორიაზე არსებული ხილ-კენკროვანი მცენარეების აღრიცხვის უწყისი N7 36

4.2.3. ტერიტორიაზე არსებული ხმობადი და ზეხმელი მცენარეების აღრიცხვის უწყისი N8 36

4.2.4. დამკვეთის მიერ მოჭრაზე მოთხოვნილი მწვანე ნარგავების სრული უწყისი N9 38

4.2.5. დამკვეთის მიერ გადარგვაზე მოთხოვნილი მწვანე ნარგავების სრული უწყისი N10 39

4.3. ს/კ 01.14.06.008.310 მიწის ნაკვეთზე არსებული მწვანე ნარგავების რაოდენობრივ-ხარისხობრივი აღწერა 39

4.3.1. მცენარეთა აღრიცხვა-შეფასების უწყისი N11 (ს/კ 01.14.06.008.310) 40

4.3.2. ტერიტორიაზე არსებული ხილ-კენკროვანი მცენარეების აღრიცხვის უწყისი N12 41

4.4. ს/კ 01.14.06.008.067 მიწის ნაკვეთზე არსებული მწვანე ნარგავების რაოდენობრივ-ხარისხობრივი აღწერა 41

4.4.1. მცენარეთა აღრიცხვა-შეფასების სრული უწყისი N13 (ს/კ 01.14.06.008.067) 41

4.4.2. ტერიტორიაზე არსებული ხილ-კენკროვანი მცენარეების აღრიცხვის უწყისი N14 42

4.4.3. ტერიტორიაზე არსებული ხმობადი და ზეხმელი მცენარეების აღრიცხვის უწყისი N15 ... 43

5. დასკვნა **43**

1. შესავალი

საექსპერტო დასკვნის მიზანია ქალაქ თბილისში, უნივერსიტეტიტს ქუჩის მიმდებარედ, საკადასტრო კოდებზე 01.14.06.008.029, 01.14.06.008.067, 01.14.06.008.310, 01.14.06.008.309 არსებულ მიწის ნაკვეთებზე ხე-მცენარეების ხარისხობრივი შეფასება.

2. ტერიტორიის აღწერა

ს/კ - 01.14.06.008.029, 01.14.06.008.067, 01.14.06.008.310, 01.14.06.008.309 ნაკვეთები მდებარეობენ ქალაქ თბილისში, უნივერსიტეტის ქუჩის მიმდებარედ, აღნიშნული მიწის ნაკვეთები არასასოფლო-სამეურნეო დანიშნულებისაა და საერთო ფართობი შეადგენს 11786 კვ.მ-ს. ტერიტორია წლების განმავლობაში განიცდიდა ანთროპოგენულ დატვირთვას. *(იხ. სურათი 1).*

საკადასტრო კოდი	ნაკვეთის ტიპი	ფართობი
01.14.06.008.289	არასასოფლო - სამეურნეო	6988 კვ.მ
01.14.06.008.309	არასასოფლო - სამეურნეო	3311 კვ.მ
01.14.06.008.310	არასასოფლო - სამეურნეო	987 კვ.მ
01.14.06.008.067	არასასოფლო - სამეურნეო	500 კვ.მ

სურათი 1. საპროექტო ტერიტორიის ორთოფოტო



3. მიწის ნაკვეთის ზონალური კუთვნილება

საკადასტრო კოდი	ტერიტორიულ-სტრუქტურული ზონა	ფუნქციური ზონები	შეზღუდვის ზონები
01.14.06.008.289	პერიფერიული ზონა (პზ)/გეგმარებითი კარკასი (გკ)	საზოგადოებრივ-საქმიანი ზონა 1 (სსზ-1)	სასაფლაოების შეზღუდვის არეალი
01.14.06.008.309	პერიფერიული ზონა (პზ)	სპეციალური ზონა/ქვეზონა_სპეციალური ზონა-1	სასაფლაოების შეზღუდვის არეალი
01.14.06.008.310	პერიფერიული ზონა (პზ)	სპეციალური ზონა/ქვეზონა_სპეციალური ზონა-1/ საზოგადოებრივ საქმიანი ზონა-1	სასაფლაოების შეზღუდვის არეალი
01.14.06.008.067	პერიფერიული ზონა (პზ)/გეგმარებითი კარკასი (გკ)	სპეციალური ზონა/ქვეზონა_სპეციალური ზონა-1	სასაფლაოების შეზღუდვის არეალი

ს/კ 01.14.06.008.289

ტერიტორიულ-სტრუქტურული ზონის მიხედვით წარმოადგენს პერიფერიულ ზონას (პზ), ნაწილობრივ კვეთს გეგმარებითი კარკასს (გკ)

სურათი 2



ფუნქციური ზონის მიხედვით წარმოადგენს საზოგადოებრივ-საქმიანი ზონა 1 (სსზ-1)

სურათი 3

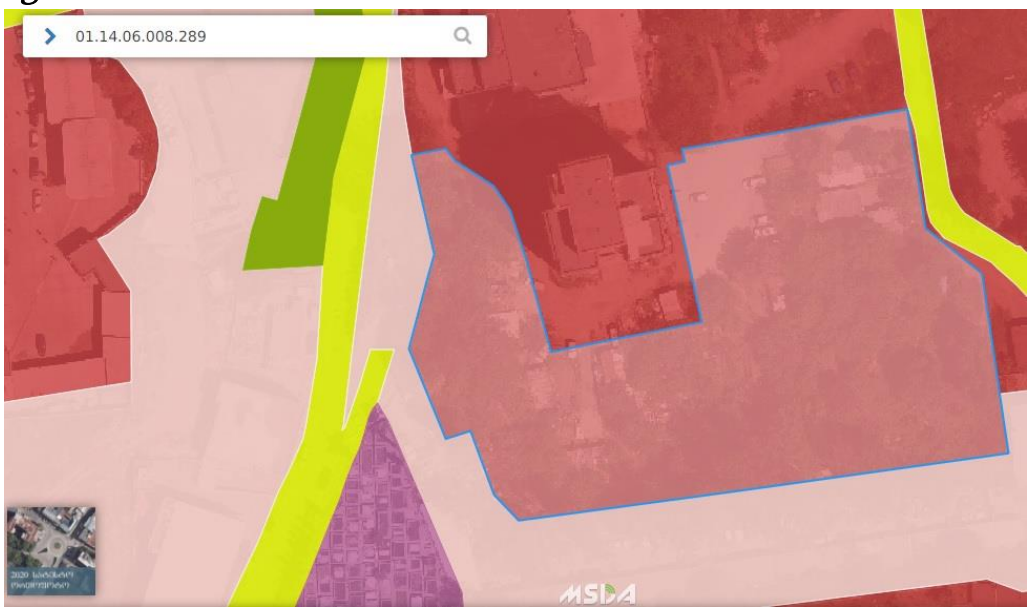

<u>ს/კ 01.14.06.008.309</u>

ტერიტორიულ-სტრუქტურული ზონის მიხედვით წარმოადგენს პერიფერიულ ზონას (პზ).

სურათი 4



ფუნქციური ზონის მიხედვით წარმოადგენს სპეციალური ზონა/ქვეზონა_სპეციალური ზონა-1

სურათი 5



<u>ს/კ 01.14.06.008.310</u>

ტერიტორიულ-სტრუქტურული ზონის მიხედვით წარმოადგენს პერიფერიულ ზონას (პზ)

სურათი 6



ფუნქციური ზონის მიხედვით წარმოადგენს სპეციალური ზონა/ქვეზონა_სპეციალური ზონა-1/საზოგადოებრივ საქმიანი ზონა-1

სურათი 7

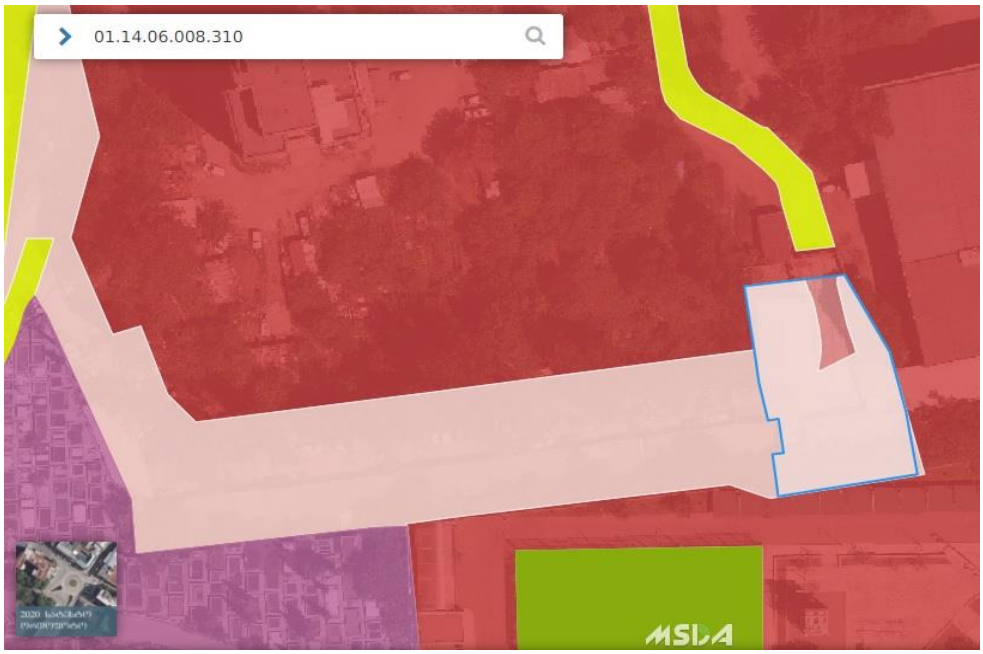

<u>ს/კ 01.14.06.008.067</u>

ტერიტორიულ-სტრუქტურული ზონის მიხედვით წარმოადგენს პერიფერიულ ზონას (პზ), ნაწილობრივ კვეთს გეგმარებითი კარკასს (გკ)

სურათი 8



ფუნქციური ზონის მიხედვით წარმოადგენს სპეციალური ზონა/ქვეზონა_სპეციალური ზონა-1

სურათი 9

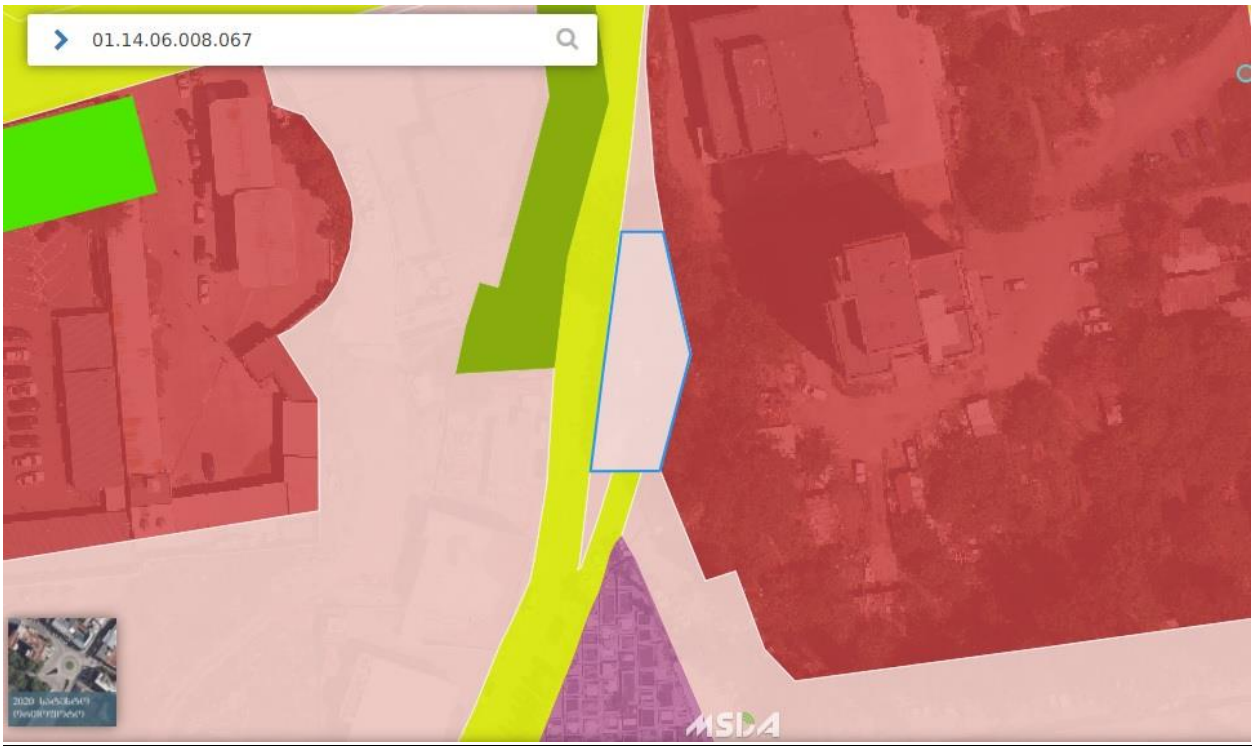

4. ტერიტორიაზე არსებული მწვანე ნარგავების რაოდენობრივ-ხარისხობრივი აღწერა

აღწერილი ხე-მცენარეები მდებარეობენ ს/კ 01.14.06.008.029, 01.14.06.008.067, 01.14.06.008.310, 01.14.06.008.309 მიწის ნაკვეთებზე. აღრიცხვა-შეფასების შედეგები მოცემულია ქვემოთ წარმოდგენილ მწვანე ნარგავების აღრიცხვის უწყისებში.

4.1. ს/კ 01.14.06.008.289 მიწის ნაკვეთზე არსებული მწვანე ნარგავების რაოდენობრივ-ხარისხობრივი აღწერა

ტერიტორიაზე აღწერილია სულ 356 ხე-მცენარე *(იხ.თავი 4.1.1. მცენარეთა აღრიცხვა-შეფასების სრული უწყისი N1*), საიდანაც 239 ინდივიდი წარმოადგენს ხილ-კენკროვანს *(იხ.თავი 4.1.2. ტერიტორიაზე არსებული ხილ-კენკროვანი მცენარეების აღრიცხვის უწყისი N2).*

აღწერილი 356 ხე-მცენარიდან ხმობადია - 50 ინდივიდი, საიდანაც ხილ-კენკროვანია 19, ხოლო ზეხმელია 4 ინდივიდი, მათ შორის 2 ხილ-კენკროვანი *(იხ. თავი 4.1.3. ტერიტორიაზე არსებული ხმობადი და ზეხმელი მცენარეების აღრიცხვის უწყისი N3).*

4.1.1. მცენარეთა აღრიცხვა-შეფასების სრული უწყისი N1 (ს/კ 01.14.06.008.289)

მისამართი:	ქალაქი თბილისი, უნივერსიტეტის ქუჩა N6
საკადასტრო კოდი	01.14.06.008.289
მიწის ნაკვეთის ფართობი	6988 კვ.მ
აღრიცხვის მეთოდი	ძირობრივი

N	ხის N	სახეობა	D 10სმ-ზე	შენიშვნა
1	1	ვერხვი კანადური *(Populus deltoides)*	67	ხმობადი
2	2	ვერხვი კანადური *(Populus deltoides)*	45	ხმობადი
3	3	ვერხვი კანადური *(Populus deltoides)*	32	ხმობადი
4	4	ჩვეულებრივი ხურმა *(Diospyros lotus)*	8.0	ჯანსაღი/ შესაძლებელია გადარგვა
5	5	ვერხვი კანადური *(Populus deltoides)*	47	ხმობადი
6	6	ტყემალი *(Prúnus cerasiféra)*	30.5	ხილ-კენკროვანი/ჯანსაღი
7	7	ტყემალი *(Prúnus cerasiféra)*	15	ხილ-კენკროვანი/ჯანსაღი
8	8	ჭერამი *(Prúnus armeniáca)*	8.0	ხილ-კენკროვანი/ჯანსაღი
9	9	ხემყრალი *(Ailanthus altissima)*	7.0	ჯანსაღი/შესაძლებელია გადარგვა
10	10	მსხალი *(Pyrus)*	14.0	ხილ-კენკროვანი/ხმობადი
11	11	კერლეუტერია *(Sapindus Saponaria)*	14.0	ჯანსაღი/შესაძლებელია გადარგვა
12	12	გლედიჩია *(Gleditsia)*	24.5	ჯანსაღი/შესაძლებელია გადარგვა

13	13	ვაშლი *(Malus)*	13	ხილ-კენკროვანი/ჯანსაღი/ორკაპი/შესაძლებელია გადარგვა
14	14	ვაზი *(Vitis)*	1.5	ხილ-კენკროვანი/ჯანსაღი/შესაძლებელია გადარგვა
15	15	ლეღვი *(Ficus carica)*	11.5	ხილ-კენკროვანი/ჯანსაღი
16	16	ვაზი *(Vitis)*	1.5	ხილ-კენკროვანი/ჯანსაღი/შესაძლებელია გადარგვა
17	17	თუთა ჩვეულებრივი *(Morus)*	32	ჯანსაღი/შესაძლებელია გადარგვა
18	18	ტყემალი *(Prúnus cerasifera)*	14	ხილ-კენკროვანი/ჯანსაღი
19	19	ამერიკული ნეკერჩხალი *(Acer negundo)*	11	ჯანსაღი/შესაძლებელია გადარგვა
20	20	ვერხვი კანადური *(Populus deltoides)*	32	ხმობადი
21	21	ვერხვი კანადური *(Populus deltoides)*	48	ხმობადი
22	22	იფანი ამერიკული *(Fraxi nus americana)*	16	ხმობადი
23	23	ალუბალი *(Prunus cerasus)*	9	ხილ-კენკროვანი/ჯანსაღი
24	24	ალუბალი *(Prunus cerasus)*	4-12	ხილ-კენკროვანი/ჯგუფში 8 ერთეული/ჯანსაღი
25	25	ალუბალი *(Prunus cerasus)*	7	ხილ-კენკროვანი/ჯანსაღი
26	26	ალუბალი *(Prunus cerasus)*	11	ხილ-კენკროვანი/ჯანსაღი
27	27	ალუბალი *(Prunus cerasus)*	17	ხილ-კენკროვანი/ჯანსაღი
28	28	ალუბალი *(Prunus cerasus)*	11	ხილ-კენკროვანი/ჯანსაღი
29	29	ალუბალი *(Prunus cerasus)*	10	ხილ-კენკროვანი/ჯანსაღი
30	30	ალუბალი *(Prunus cerasus)*	15	ხილ-კენკროვანი/ჯანსაღი
31	31	ალუბალი *(Prunus cerasus)*	9	ხილ-კენკროვანი/ჯანსაღი
32	32	კომში *(Cydonia)*	8	ხილ-კენკროვანი/ჯანსაღი
33	33	კომში *(Cydonia)*	17	ხილ-კენკროვანი/ხმობადი
34	34	კომში *(Cydonia)*	5	ხილ-კენკროვანი/ჯანსაღი
35	35	თუთა ჩვეულებრივი *(Morus)*	32	ჯანსაღი/შესაძლებელია გადარგვა
36	36	ვაზი *(Vitis)*	5	ხილ-კენკროვანი/ჯანსაღი/შესაძლებელია გადარგვა
37	37	კომში *(Cydonia)*	8	ხილ-კენკროვანი/ჯანსაღი
38	38	მსხალი *(Pyrus)*	20	ხილ-კენკროვანი/ჯანსაღი
39	39	ალუბალი *(Prunus cerasus)*	15.0	ხილ-კენკროვანი/ჯანსაღი
40	40	ალუბალი *(Prunus cerasus)*	8	ხილ-კენკროვანი/ჯანსაღი
41	41	კომში *(Cydonia)*	7.0	ხილ-კენკროვანი/ჯანსაღი
42	42	კომში *(Cydonia)*	7	ხილ-კენკროვანი/ჯანსაღი
43	43	ტყემალი *(Prúnus cerasifera)*	25	ხილ-კენკროვანი/ხმობადი
44	44	ტყემალი *(Prúnus cerasifera)*	13	ხილ-კენკროვანი/ზეხმელი
45	45	კაკლის ხე *(Juglans regia)*	47	ჯანსაღი/შესაძლებელია გადარგვა
46	46	ვაშლი *(Malus)*	15	ხილ-კენკროვანი/ჯანსაღი
47	47	ხეტუხტი *(Hibiscus syriacus)*	5	ბუჩქი/ჯანსაღი/შესაძლებელია გადარგვა
48	48	ქლიავი *(Prunus domestica)*	7.0	ხილ-კენკროვანი/ჯანსაღი
49	49	ქლიავი *(Prunus domestica)*	5	ხილ-კენკროვანი/ჯანსაღი
50	50	ვაშლი *(Malus)*	18	ხილ-კენკროვანი/ჯანსაღი
51	51	ლეღვი *(Ficus carica)*	25	ხილ-კენკროვანი/ხმობადი
52	52	ლეღვი *(Ficus carica)*	26	ხილ-კენკროვანი/ხმობადი
53	53	ტყემალი *(Prúnus cerasifera)*	21	ხილ-კენკროვანი/ხმობადი
54	54	ტყემალი *(Prúnus cerasifera)*	4 - 8	ხილ-კენკროვანი/ჯანსაღი/ჯგუფში 3 ერთეული
55	55	ვაზი *(Vitis)*	5	ხილ-კენკროვანი/ჯანსაღი/შესაძლებელია გადარგვა
56	56	ვაზი *(Vitis)*	8	ხილ-კენკროვანი/ჯანსაღი/შესაძლებელია გადარგვა
57	57	ტყემალი *(Prúnus cerasifera)*	14	ხილ-კენკროვანი/ხმობადი
58	58	ტყემალი *(Prúnus cerasifera)*	10.5	ხილ-კენკროვანი/ჯანსაღი
59	59	ტყემალი *(Prúnus cerasifera)*	23	ხილ-კენკროვანი/ჯანსაღი
60	60	ვაშლი *(Malus)*	15.5	ხილ-კენკროვანი/ჯანსაღი

61	61	ტყემალი *(Prúnus cerasiféra)*	5.5	ხილ-კენკროვანი/ჯანსაღი
62	62	კომში *(Cydonia)*	10.5	ხილ-კენკროვანი/ჯანსაღი
63	63	ვერხვი კანადური *(Populus deltoides)*	67	ხმობადი
64	64	ვაზი *(Vitis)*	8.0	ხილ-კენკროვანი/ხმობადი
65	65	ვაშლი *(Malus)*	8	ხილ-კენკროვანი/ჯანსაღი
66	66	ვაშლი *(Malus)*	8	ხილ-კენკროვანი/ჯანსაღი
67	67	ვაშლი *(Malus)*	5	ხილ-კენკროვანი/ჯანსაღი
68	68	თუთა ჩვეულებრივი *(Morus)*	21	ხმობადი
69	69	ლეღვი *(Ficus carica)*	7	ხილ-კენკროვანი/ჯანსაღი
70	70	კომში *(Cydonia)*	11	ხილ-კენკროვანი/ჯანსაღი
71	71	კვიდო *(Ligustrum)*	3	ბუჩქი/ჯანსაღი/შესაძლებელია გადარგვა
72	72	კომში *(Cydonia)*	7.0	ხილ-კენკროვანი/ჯანსაღი
73	73	კომში *(Cydonia)*	13	ხილ-კენკროვანი/ჯანსაღი
74	74	ვაშლი *(Malus)*	18	ხილ-კენკროვანი/ჯანსაღი
75	75	ტყემალი *(Prúnus cerasiféra)*	25	ხილ-კენკროვანი/ჯანსაღი
76	76	თუთა ჩვეულებრივი *(Morus)*	26.5	ხმობადი
77	77	კვიდო *(Ligustrum)*	5	ბუჩქი/ჯანსაღი/ შესაძლებელია გადარგვა
78	78	ვერხვი კანადური *(Populus deltoides)*	80	ხმობადი
79	79	ლეღვი *(Ficus carica)*	6	ხილ-კენკროვანი/ჯანსაღი
80	80	ლეღვი *(Ficus carica)*	8 -12	ხილ-კენკროვანი/ჯანსაღი/ჯგუფში 5 ერთეული
81	81	კომში *(Cydonia)*	10	ხილ-კენკროვანი/ჯანსაღი
82	82	ვაშლი *(Malus)*	18	ხილ-კენკროვანი/ჯანსაღი
83	83	ლეღვი *(Ficus carica)*	7.5	ხილ-კენკროვანი/ჯანსაღი
84	84	ტყემალი *(Prúnus cerasiféra)*	25	ხილ-კენკროვანი/ჯანსაღი
85	85	ხეტუხტი *(Hibiscus syriacus)*	6.5	ბუჩქი/ჯანსაღი/შესაძლებელია გადარგვა
86	86	ხეტუხტი *(Hibiscus syriacus)*	11	ბუჩქი/ჯანსაღი/შესაძლებელია გადარგვა
87	87	გლედიჩია *(Gleditsia)*	26	ჯანსაღი/შესაძლებელია გადარგვა
88	88	ვაშლი *(Malus)*	12	ხილ-კენკროვანი/ჯანსაღი
89	89	ჭერამი *(Prúnus armeniáca)*	45.5	ხილ-კენკროვანი/ხმობადი
90	90	ვაშლი *(Malus)*	22	ხილ-კენკროვანი/ჯანსაღი
91	91	მუშმულა *(Eriobotrya japonica)*	13.5	ხილ-კენკროვანი/ჯანსაღი/შესაძლებელია გადარგვა
92	92	ვაზი *(Vitis)*	5.5	ხილ-კენკროვანი/ჯანსაღი/შესაძლებელია გადარგვა
93	93	ვაზი *(Vitis)*	7.5	ხილ-კენკროვანი/ჯანსაღი/შესაძლებელია გადარგვა
94	94	ქლიავი *(Prunus domestica)*	10.5	ხილ-კენკროვანი/ჯანსაღი
95	95	ვაშლი *(Malus)*	14	ხილ-კენკროვანი/ხმობადი
96	96	ტყემალი *(Prúnus cerasiféra)*	17	ხილ-კენკროვანი/ჯანსაღი
97	97	ჭერამი *(Prúnus armeniáca)*	30	ხილ-კენკროვანი/ჯანსაღი
98	98	ლეღვი *(Ficus carica)*	18	ხილ-კენკროვანი/ჯანსაღი
99	99	კაკლის ხე *(Juglans regia)*	6	ჯანსაღი/შესაძლებელია გადარგვა
100	100	ლეღვი *(Ficus carica)*	7.5	ხილ-კენკროვანი/ჯანსაღი
101	101	თხილი *(Corylus)*	1 - 4	ბუჩქი/ჯგუფში 7 ერთეული/ჯანსაღი
102	102	ვაზი *(Vitis)*	3.5	ხილ-კენკროვანი/ჯანსაღი/შესაძლებელია გადარგვა
103	103	თხილი *(Corylus)*	1 - 8	ბუჩქი/ჯგუფში 9 ერთეული/ჯანსაღი
104	104	ვაზი *(Vitis)*	3.5	ხილ-კენკროვანი/ჯანსაღი/შესაძლებელია გადარგვა
105	105	ტყემალი *(Prúnus cerasiféra)*	5	ხილ-კენკროვანი/ჯანსაღი
106	106	კაკლის ხე *(Juglans regia)*	50	ჯანსაღი
107	107	კაკლის ხე *(Juglans regia)*	47	ჯანსაღი/შესაძლებელია გადარგვა
108	108	ტყემალი *(Prúnus cerasiféra)*	6	ხილ-კენკროვანი/ჯანსაღი

109	109	ტყემალი *(Prúnus cerasiféra)*	11	ხილ-კენკროვანი/ჯანსაღი
110	110	თხილი *(Corylus)*	1 - 8	ბუჩქი/ჯგუფში 18 ერთეული/ჯანსაღი
111	111	ტყემალი *(Prúnus cerasiféra)*	14.5	ხილ-კენკროვანი/ჯანსაღი
112	112	თხილი *(Corylus)*	1 - 12	ბუჩქი/ჯგუფში 14 ერთეული/ჯანსაღი
113	113	ქლიავი *(Prunus domestica)*	7.5	ხილ-კენკროვანი/ჯანსაღი
114	114	კაკლის ხე *(Juglans regia)*	22.0	ჯანსაღი/შესაძლებელია გადარგვა
115	115	ტყემალი *(Prúnus cerasiféra)*	31	ხილ-კენკროვანი/ჯანსაღი
116	116	ლეღვი *(Ficus carica)*	1 - 8	ხილ-კენკროვანი/ჯანსაღი/ჯგუფში 5 ერთეული
117	117	ალუბალი *(Prunus cerasus)*	8.0	ხილ-კენკროვანი/ჯანსაღი
118	118	ალუბალი *(Prunus cerasus)*	13	ხილ-კენკროვანი/ჯანსაღი
119	119	ვაშლი *(Malus)*	21.0	ხილ-კენკროვანი/ჯანსაღი
120	120	ალუბალი *(Prunus cerasus)*	10	ხილ-კენკროვანი/ჯანსაღი
121	121	ტყემალი *(Prúnus cerasiféra)*	19.5	ხილ-კენკროვანი/ჯანსაღი
122	122	ვაზი *(Vitis)*	8.0	ხილ-კენკროვანი/ჯანსაღი/შესაძლებელია გადარგვა
123	123	ვაზი *(Vitis)*	5.5	ხილ-კენკროვანი/ჯანსაღი/შესაძლებელია გადარგვა
124	124	ვაშლი *(Malus)*	18	ხილ-კენკროვანი/ჯანსაღი
125	125	ჭერამი *(Prúnus armeniáca)*	12.5	ხილ-კენკროვანი/ჯანსაღი
126	126	ალუბალი *(Prunus cerasus)*	5	ხილ-კენკროვანი/ჯანსაღი
127	127	ჩვეულებრივი ხურმა *(Diospyros lotus)*	7.0	ჯანსაღი/შესაძლებელია გადარგვა
128	128	ჩვეულებრივი ხურმა *(Diospyros lotus)*	4	ჯანსაღი/შესაძლებელია გადარგვა
129	129	ვაშლი *(Malus)*	20	ხილ-კენკროვანი/ჯანსაღი
130	130	ვაშლი *(Malus)*	19	ხილ-კენკროვანი/ჯანსაღი
131	131	ტყემალი *(Prúnus cerasiféra)*	19.5	ხილ-კენკროვანი/ჯანსაღი
132	132	თუთა ჩვეულებრივი *(Morus)*	11	ჯანსაღი/შესაძლებელია გადარგვა
133	133	ვაშლი *(Malus)*	13	ხილ-კენკროვანი/ჯანსაღი
134	134	ვაშლი *(Malus)*	27.5	ხილ-კენკროვანი/ჯანსაღი
135	135	ჭერამი *(Prúnus armeniáca)*	18	ხილ-კენკროვანი/ხმობადი
136	136	ჭერამი *(Prúnus armeniáca)*	23	ხილ-კენკროვანი/ჯანსაღი
137	137	ქლიავი *(Prunus domestica)*	15	ხილ-კენკროვანი/ჯანსაღი
138	138	ვაშლი *(Malus)*	13	ხილ-კენკროვანი/ჯანსაღი
139	139	ატამი *(Prúnus pérsica)*	9.5	ხილ-კენკროვანი/ჯანსაღი
140	140	ვაზი *(Vitis)*	1 - 4	ხილ-კენკროვანი/ჯანსაღი/ჯგუფში 10 ერთეული
141	141	ტყემალი *(Prúnus cerasiféra)*	7	ხილ-კენკროვანი/ჯანსაღი
142	142	კაკლის ხე *(Juglans regia)*	5	ჯანსაღი/შესაძლებელია გადარგვა
143	143	ლეღვი *(Ficus carica)*	6	ხილ-კენკროვანი/ჯანსაღი
144	144	ატამი *(Prúnus pérsica)*	8	ხილ-კენკროვანი/ჯანსაღი
145	145	ვაზი *(Vitis)*	5.5	ხილ-კენკროვანი/ორღეროიანი/ჯანსაღი/შესაძლებელია გადარგვა
146	146	ტყემალი *(Prúnus cerasiféra)*	15	ხილ-კენკროვანი/ორღეროიანი/ჯანსაღი
147	147	ატამი *(Prúnus pérsica)*	18	ხილ-კენკროვანი/ჯანსაღი
148	148	ლეღვი *(Ficus carica)*	12.5	ხილ-კენკროვანი/ჯანსაღი
149	149	ლეღვი *(Ficus carica)*	5.5	ხილ-კენკროვანი/ჯანსაღი
150	150	ლეღვი *(Ficus carica)*	6	ხილ-კენკროვანი/ჯანსაღი
151	151	ლეღვი *(Ficus carica)*	10.5	ხილ-კენკროვანი/ჯანსაღი
152	152	ვაზი *(Vitis)*	7.5	ხილ-კენკროვანი/ორღეროიანი/ჯანსაღი/შესაძლებელია გადარგვა
153	153	ატამი *(Prúnus pérsica)*	6	ხილ-კენკროვანი/ჯანსაღი
154	154	ვაზი *(Vitis)*	9	ხილ-კენკროვანი/ჯანსაღი/შესაძლებელია გადარგვა
155	155	ატამი *(Prúnus pérsica)*	6	ხილ-კენკროვანი/ჯანსაღი
156	156	ტყემალი *(Prúnus cerasiféra)*	12	ხილ-კენკროვანი/ჯანსაღი

157	157	ტყემალი *(Prúnus cerasiféra)*	12	ხილ-კენკროვანი/ჯანსაღი
158	158	ტყემალი *(Prúnus cerasiféra)*	12	ხილ-კენკროვანი/ჯანსაღი
159	159	ლეღვი *(Ficus carica)*	10	ხილ-კენკროვანი/ჯანსაღი
160	160	ლეღვი *(Ficus carica)*	41	ხილ-კენკროვანი/ჯანსაღი
161	161	ლეღვი *(Ficus carica)*	17	ხილ-კენკროვანი/ხმობადი
162	162	ლეღვი *(Ficus carica)*	24	ხილ-კენკროვანი/ხმობადი
163	163	ატამი *(Prúnus pérsica)*	14.5	ხილ-კენკროვანი/ჯანსაღი
164	164	ატამი *(Prúnus pérsica)*	15	ხილ-კენკროვანი/ჯანსაღი
165	165	კომში *(Cydonia)*	13	ხილ-კენკროვანი/ჯანსაღი
166	166	ატამი *(Prúnus pérsica)*	9	ხილ-კენკროვანი/ჯანსაღი
167	167	ალუბალი *(Prunus cerasus)*	11	ხილ-კენკროვანი/ჯანსაღი
168	168	ატამი *(Prúnus pérsica)*	7	ხილ-კენკროვანი/ჯანსაღი
169	169	ვაზი *(Vitis)*	5	ხილ-კენკროვანი/ჯანსაღი/შესაძლებელია გადარგვა
170	170	იფანი ჩვეულებრივი *(Fraxinus exelsior)*	13	ჯანსაღი/შესაძლებელია გადარგვა
171	171	ატამი *(Prúnus pérsica)*	23	ხილ-კენკროვანი/ხმობადი
172	172	ვაზი *(Vitis)*	11	ხილ-კენკროვანი/ჯანსაღი/შესაძლებელია გადარგვა
173	173	ვაშლი *(Malus)*	20.5	ხილ-კენკროვანი/ჯანსაღი
174	174	ქლიავი *(Prunus domestica)*	26	ხილ-კენკროვანი/ჯანსაღი
175	175	ლეღვი *(Ficus carica)*	9	ხილ-კენკროვანი/ჯანსაღი
176	176	ვაშლი *(Malus)*	12	ხილ-კენკროვანი/ჯანსაღი
177	177	ლეღვი *(Ficus carica)*	23	ხილ-კენკროვანი/ჯანსაღი
178	178	ჭერამი *(Prúnus armeniáca)*	26	ხილ-კენკროვანი/ხმობადი
179	179	ტყემალი *(Prúnus cerasiféra)*	10	ხილ-კენკროვანი/ჯანსაღი
180	180	ლეღვი *(Ficus carica)*	14	ხილ-კენკროვანი/ჯანსაღი
181	181	კაკლის ხე *(Juglans regia)*	14.0	ჯანსაღი/შესაძლებელია გადარგვა
182	182	ტყემალი *(Prúnus cerasiféra)*	10.5	ხილ-კენკროვანი/ჯანსაღი
183	183	ალუბალი *(Prunus cerasus)*	8	ხილ-კენკროვანი/ჯანსაღი
184	184	ალუბალი *(Prunus cerasus)*	10	ხილ-კენკროვანი/ჯანსაღი
185	185	ქლიავი *(Prunus domestica)*	15.0	ხილ-კენკროვანი/ჯანსაღი
186	186	ტყემალი *(Prúnus cerasiféra)*	9	ხილ-კენკროვანი/ჯანსაღი
187	187	ტყემალი *(Prúnus cerasiféra)*	23	ხილ-კენკროვანი/ჯანსაღი
188	188	კომში *(Cydonia)*	17	ხილ-კენკროვანი/ჯანსაღი
189	189	ვაზი *(Vitis)*	5.5	ხილ-კენკროვანი/ჯანსაღი/შესაძლებელია გადარგვა
190	190	მუშმულა *(Eriobotrya japonica)*	5	ხილ-კენკროვანი/ჯანსაღი/შესაძლებელია გადარგვა
191	191	ვაზი *(Vitis)*	6	ხილ-კენკროვანი/ჯანსაღი/შესაძლებელია გადარგვა
192	192	ლეღვი *(Ficus carica)*	11	ხილ-კენკროვანი/ჯანსაღი
193	193	ბალი *(Prunus avium)*	14.5	ხილ-კენკროვანი/ჯანსაღი
194	194	კაკლის ხე *(Juglans regia)*	24	ჯანსაღი/შესაძლებელია გადარგვა
195	195	ტყემალი *(Prúnus cerasiféra)*	12	ხილ-კენკროვანი/ჯანსაღი
196	196	ვაშლი *(Malus)*	19	ხილ-კენკროვანი/ჯანსაღი
197	197	თხილი *(Corylus)*	1 - 4	ბუჩქი/ჯგუფში 10 ერთეული/ჯანსაღი
198	198	ტყემალი *(Prúnus cerasiféra)*	23	ხილ-კენკროვანი/ჯანსაღი
199	199	კაკლის ხე *(Juglans regia)*	11.5	ჯანსაღი/შესაძლებელია გადარგვა
200	200	კაკლის ხე *(Juglans regia)*	9	ჯანსაღი/შესაძლებელია გადარგვა
201	201	ალვის ხე *(Populus italica)*	53.5	ხმობადი
202	202	ტყემალი *(Prúnus cerasiféra)*	10	ხილ-კენკროვანი/ჯანსაღი
203	203	ხემყრალი *(Ailanthus altissima)*	7	ჯანსაღი/შესაძლებელია გადარგვა
204	204	ლეღვი *(Ficus carica)*	20.5	ხილ-კენკროვანი/ხმობადი

205	205	ვერხვი კანადური *(Populus deltoides)*	49.5	ხმობადი
206	206	ვერხვი კანადური *(Populus deltoides)*	51.0	ხმობადი
207	207	ვერხვი კანადური *(Populus deltoides)*	57.3	ხმობადი
208	208	ვერხვი კანადური *(Populus deltoides)*	76.4	ხმობადი
209	209	ალუბალი *(Prunus cerasus)*	4.5	ხილ-კენკროვანი/ორღეროიანი/ჯანსაღი
210	210	ვაშლი *(Malus)*	18	ხილ-კენკროვანი/ჯანსაღი
211	211	ვაშლი *(Malus)*	13.5	ხილ-კენკროვანი/ჯანსაღი
212	212	ვაშლი *(Malus)*	13	ხილ-კენკროვანი/ჯანსაღი
213	213	ვაშლი *(Malus)*	9	ხილ-კენკროვანი/ჯანსაღი
214	214	თუთა ჩვეულებრივი *(Morus)*	36.5	სამკაპი/ჯანსაღი/შესაძლებელია გადარგვა,
215	217	ალუბალი *(Prunus cerasus)*	7.5	ხილ-კენკროვანი/ჯანსაღი
216	218	ლეღვი *(Ficus carica)*	9	ხილ-კენკროვანი/ჯანსაღი
217	219	ჭერამი *(Prúnus armeniáca)*	11	ხილ-კენკროვანი/ჯანსაღი
218	220	ჩვეულებრივი ხურმა *(Diospyros lotus)*	16	ჯანსაღი/შესაძლებელია გადარგვა
219	221	ჭერამი *(Prúnus armeniáca)*	10	ხილ-კენკროვანი/ჯანსაღი
220	222	მსხალი *(Pyrus)*	20	ხილ-კენკროვანი/შესაძლებელია გადარგვა
221	223	ვაზი *(Vitis)*	2	ხილ-კენკროვანი/ჯანსაღი/შესაძლებელია გადარგვა
222	224	ბროწეული *(Punica granatum)*	4.5	ხილ-კენკროვანი/მრავალღეროიანი 7 ერთეული/ჯანსაღი
223	225	თუთა ჩვეულებრივი *(Morus)*	18	ჯანსაღი/შესაძლებელია გადარგვა
224	226	ლეღვი *(Ficus carica)*	9	ხილ-კენკროვანი/ჯანსაღი
225	227	ტყემალი *(Prúnus cerasiféra)*	17	ხილ-კენკროვანი/ჯანსაღი
226	228	კაკლის ხე *(Juglans regia)*	5	ჯანსაღი/შესაძლებელია გადარგვა
227	229	ლეღვი *(Ficus carica)*	7	ხილ-კენკროვანი/ჯანსაღი
228	230	თხილი *(Corylus)*	8 - 12	ბუჩქი/ჯგუფში 8 ერთეული/ჯანსაღი
229	231	ლეღვი *(Ficus carica)*	37	ხილ-კენკროვანი/ჯანსაღი
230	232	კაკლის ხე *(Juglans regia)*	56.5	ჯანსაღი
231	233	თხილი *(Corylus)*	1 - 4	ბუჩქი/ჯგუფში 7 ერთეული/ჯანსაღი
232	234	ვაზი *(Vitis)*	1.5	ხილ-კენკროვანი/ჯანსაღი/შესაძლებელია გადარგვა
233	235	დაფნა *(Laurus)*	10	ხმობადი
234	236	თუთა ჩვეულებრივი *(Morus)*	19	ჯანსაღი/შესაძლებელია გადარგვა
235	237	თხილი *(Corylus)*	4 - 12	ბუჩქი/ჯგუფში 10 ერთეული/ჯანსაღი
236	238	ვაზი *(Vitis)*	7	ხილ-კენკროვანი/ჯანსაღი/შესაძლებელია გადარგვა
237	239	ნუში ჩვეულებრივი *(Amygdalus communis)*	14.5	ხილ-კენკროვანი/ჯანსაღი/
238	240	ატამი *(Prúnus pérsica)*	6	ხილ-კენკროვანი/ხმობადი
239	241	ჭერამი *(Prúnus armeniáca)*	16	ხილ-კენკროვანი/ჯანსაღი
240	242	ვაშლი *(Malus)*	13	ხილ-კენკროვანი/ჯანსაღი
241	243	ვერხვი კანადური *(Populus deltoides)*	63	ხმობადი
242	244	ვერხვი კანადური *(Populus deltoides)*	63	ხმობადი
243	245	ალვის ხე *(Populus italica)*	40	ხმობადი
244	246	ვერხვი კანადური *(Populus deltoides)*	45.5	ხმობადი
245	247	ვერხვი კანადური *(Populus deltoides)*	60.5	ხმობადი
246	248	ვერხვი კანადური *(Populus deltoides)*	55	ზეხმელი
247	249	ტყემალი *(Prúnus cerasiféra)*	12	ხილ-კენკროვანი/ზეხმელი
248	250	ალუბალი *(Prunus cerasus)*	7	ხილ-კენკროვანი/ჯანსაღი
249	251	ტყემალი *(Prúnus cerasiféra)*	12	ხილ-კენკროვანი/ჯანსაღი
250	252	ატამი *(Prúnus pérsica)*	7	ხილ-კენკროვანი/ჯანსაღი
251	253	ტყემალი *(Prúnus cerasiféra)*	12	ხილ-კენკროვანი/ჯანსაღი
252	254	ჭერამი *(Prúnus armeniáca)*	17	ხილ-კენკროვანი/ჯანსაღი

253	255	თუთა ჩვეულებრივ *(Morus)*	32	ჯანსაღი/შესაძლებელია გადარგვა
254	256	ცრუ აკაცია *(Robinia pseudoacacia)*	33	ჯანსაღი/შესაძლებელია გადარგვა
255	257	ვერხვი კანადური *(Populus deltoides)*	45.5	ხმობადი
256	258	ხემყრალი *(Ailanthus altissima)*	25	ჯანსაღი/შესაძლებელია გადარგვა
257	259	აკაკი კავკასიური *(Celtis caucasica)*	1 – 8	ჯანსაღი/ჯგუფში 18 ერთეული
258	260	ხემყრალი *(Ailanthus altissima)*	17	ჯანსაღი/შესაძლებელია გადარგვა
259	261	აკაკი კავკასიური *(Celtis caucasica)*	14.5	ჯანსაღი/მრავალღეროიანი 4 ერთეული/შესაძლებელია გადარგვა
260	262	კაკლის ხე *(Juglans regia)*	4	ჯანსაღი/შესაძლებელია გადარგვა
261	263	კარალიოკი *(Diospyros kaki)*	5.5	ხილ-კენკროვანი/ჯანსაღი
262	264	მუშმულა *(Eriobotrya japonica)*	4.5	ხილ-კენკროვანი/ჯანსაღი/შესაძლებელია გადარგვა
263	265	აკაკი კავკასიური *(Celtis caucasica)*	8.5	ჯანსაღი/შესაძლებელია გადარგვა
264	266	კომში *(Cydonia)*	4 - 8	ხილ-კენკროვანი/ჯანსაღი/ჯგუფში 4 ერთეული
265	267	აკაკი კავკასიური *(Celtis caucasica)*	12	ჯანსაღი/შესაძლებელია გადარგვა
266	268	აკაკი კავკასიური *(Celtis caucasica)*	21	ჯანსაღი/მრავალღეროიანი 6 ერთეული/შესაძლებელია გადარგვა
267	269	ხემყრალი *(Ailanthus altissima)*	12	ჯანსაღი/შესაძლებელია გადარგვა
268	270	ჭერამი *(Prúnus armeniáca)*	23	ხილ-კენკროვანი/ჯანსაღი
269	271	მუშმულა *(Eriobotrya japonica)*	11	ხილ-კენკროვანი/ჯანსაღი/შესაძლებელია გადარგვა
270	272	ქლიავი *(Prunus domestica)*	7	ხილ-კენკროვანი/ჯანსაღი
271	273	ვერხვი კანადური *(Populus deltoides)*	73.5	ხმობადი
272	274	ვერხვი კანადური *(Populus deltoides)*	61	ხმობადი
273	275	ატამი *(Prúnus pérsica)*	5	ხილ-კენკროვანი/ჯანსაღი
274	276	ვაშლი *(Malus)*	17	ხილ-კენკროვანი/ჯანსაღი
275	277	მსხალი *(Pyrus)*	6	ხილ-კენკროვანი/ჯანსაღი
276	278	ვაშლი *(Malus)*	15	ხილ-კენკროვანი/ხმობადი
277	279	ალუბალი *(Prunus cerasus)*	12	ხილ-კენკროვანი/ჯანსაღი
278	280	ლეღვი *(Ficus carica)*	7.5	ხილ-კენკროვანი/ჯანსაღი
279	281	ტყემალი *(Prúnus cerasiféra)*	16	ხილ-კენკროვანი/ჯანსაღი
280	282	ქლიავი *(Prunus domestica)*	9	ხილ-კენკროვანი/ჯანსაღი
281	283	ალუბალი *(Prunus cerasus)*	5	ხილ-კენკროვანი/ჯანსაღი
282	284	ჭერამი *(Prúnus armeniáca)*	15	ხილ-კენკროვანი/ჯანსაღი
283	286	ჭერამი *(Prúnus armeniáca)*	12	ხილ-კენკროვანი/ჯანსაღი
284	287	ბროწეული *(Punica granatum)*	4 - 12	ხილ-კენკროვანი/ჯანსაღი/ჯგუფში 8 ერთეული
285	288	ტყემალი *(Prúnus cerasiféra)*	9.5	ხილ-კენკროვანი/ჯანსაღი
286	319	ვერხვი კანადური *(Populus deltoides)*	38.5	ხმობადი
287	321	აკაკი კავკასიური *(Celtis caucasica)*	29	ჯანსაღი/მრავალღეროიანი 3 ერთეული
288	322	ვერხვი კანადური *(Populus deltoides)*	38.5	ხმობადი
289	323	ვერხვი კანადური *(Populus deltoides)*	45	ხმობადი
290	324	აკაკი კავკასიური *(Celtis caucasica)*	19.5	ჯანსაღი/შესაძლებელია გადარგვა/მრავალღეროიანი 4 ერთეული
291	325	იუდას ხე *(Cercis siliquastrum)*	12	ჯანსაღი/შესაძლებელია გადარგვა
292	329	ვერხვი კანადური *(Populus deltoides)*	43.5	ხმობადი
293	375	კაკლის ხე *(Juglans regia)*	11	ჯანსაღი/შესაძლებელია გადარგვა
294	376	ვერხვი კანადური *(Populus deltoides)*	67	ხმობადი
295	377	ვერხვი კანადური *(Populus deltoides)*	70.5	ხმობადი
296	381	ჭერამი *(Prúnus armeniáca)*	1 - 4	ხილ-კენკროვანი/ჯანსაღი/ ჯგუფში 3 ერთეული
297	382	ჭერამი *(Prúnus armeniáca)*	42	ხილ-კენკროვანი/ხმობადი
298	383	ჭერამი *(Prúnus armeniáca)*	4	ხილ-კენკროვანი/ჯანსაღი
299	386	ცრუ აკაცია *(Robinia pseudoacacia)*	10	ჯანსაღი/შესაძლებელია გადარგვა
300	387	ამერიკული წეკერჩხალი *(Acer negundo)*	6.5	ჯანსაღი/შესაძლებელია გადარგვა

301	388	იფანი ამერიკული *(Fraxinus americana)*	9.5	ჯანსაღი/შესაძლებელია გადარგვა
302	390	კაკლის ხე *(Juglans regia)*	25.5	ჯანსაღი/შესაძლებელია გადარგვა
303	391	ქლიავი *(Prunus domestica)*	14	ხილ-კენკროვანი/ჯანსაღი
304	392	მარადმწვანე კვიპაროსი *(Cupressus sempervirens)*	21	ზეხმელი
305	393	ვაზი *(Vitis)*	4	ხილ-კენკროვანი/ჯანსაღი/შესაძლებელია გადარგვა
306	394	იუდას ხე *(Cercis siliquastrum)*	6	ჯანსაღი/შესაძლებელია გადარგვა, მრავალღეროიანი 4 ერთეული
307	395	კაკლის ხე *(Juglans regia)*	8	ჯანსაღი/შესაძლებელია გადარგვა
308	396	ვარდი *(Rosa)*	1 - 4	ბუჩქი/ჯანსაღი/ჯგუფში 12 ერთეული
309	397	ფიჭვი შავი *(Pinus nigra)*	30.5	ჯანსაღი
310	398	ალუბალი *(Prunus cerasus)*	10	ხილ-კენკროვანი/ჯანსაღი
311	399	ალუბალი *(Prunus cerasus)*	16	ხილ-კენკროვანი/ჯანსაღი
312	400	მარადმწვანე კვიპაროსი *(Cupressus sempervirens)*	5.5	ჯანსაღი/შესაძლებელია გადარგვა
313	401	მარადმწვანე კვიპაროსი *(Cupressus sempervirens)*	2.5	ჯანსაღი/შესაძლებელია გადარგვა
314	402	მარადმწვანე კვიპაროსი *(Cupressus sempervirens)*	4	ჯანსაღი/შესაძლებელია გადარგვა
315	403	ფიჭვი ელდარის *(Pinus eldarica)*	85	ჯანსაღი
316	404	ტყემალი *(Prúnus cerasifĕra)*	36	ხილ-კენკროვანი/ჯანსაღი
317	405	სოჭი *(Abies nordmanniana)*	17	ჯანსაღი/შესაძლებელია გადარგვა
318	406	მუშმულა *(Eriobotrya japonica)*	7.5	ხილ-კენკროვანი/ჯანსაღი/შესაძლებელია გადარგვა
319	407	პალმა *(Palmae)*	22.5	ჯანსაღი/შესაძლებელია გადარგვა
320	408	პალმა *(Palmae)*	22.5	ჯანსაღი/შესაძლებელია გადარგვა
321	409	ქლიავი *(Prunus domestica)*	8	ხილ-კენკროვანი/ჯანსაღი
322	410	ვაზი *(Vitis)*	5	ხილ-კენკროვანი/ჯანსაღი/შესაძლებელია გადარგვა
323	411	ვაზი *(Vitis)*	7.5	ხილ-კენკროვანი/ჯანსაღი/შესაძლებელია გადარგვა
324	412	ვაზი *(Vitis)*	6.5	ხილ-კენკროვანი/ჯანსაღი/შესაძლებელია გადარგვა
325	413	კაკლის ხე *(Juglans regia)*	19.5	ჯანსაღი/შესაძლებელია გადარგვა
326	414	ვაზი *(Vitis)*	5	ხილ-კენკროვანი/ჯანსაღი/შესაძლებელია გადარგვა
327	415	ვაზი *(Vitis)*	6	ხილ-კენკროვანი/ჯანსაღი/შესაძლებელია გადარგვა
328	416	ფიჭვი ელდარის *(Pinus eldarica)*	61.5	ჯანსაღი
329	417	იასამანი *(Syringa)*	1 - 4	ბუჩქი/ჯანსაღი/ჯგუფში 17 ერთეული
330	418	ალუბალი *(Prunus cerasus)*	9.5	ხილ-კენკროვანი/ჯანსაღი
331	419	ალუბალი *(Prunus cerasus)*	10	ხილ-კენკროვანი/ჯანსაღი
332	420	ვაზი *(Vitis)*	6.5	ხილ-კენკროვანი/ჯანსაღი/შესაძლებელია გადარგვა
333	421	ვაზი *(Vitis)*	3.5	ხილ-კენკროვანი/ჯანსაღი/შესაძლებელია გადარგვა
334	422	ვაზი *(Vitis)*	4.5	ხილ-კენკროვანი/ჯანსაღი/შესაძლებელია გადარგვა
335	423	ვაზი *(Vitis)*	4	ხილ-კენკროვანი/ჯანსაღი/შესაძლებელია გადარგვა
36	424	ვაზი *(Vitis)*	4.5	ხილ-კენკროვანი/ჯანსაღი/შესაძლებელია გადარგვა
337	425	ტყემალი *(Prúnus cerasifĕra)*	2	ხილ-კენკროვანი/ჯანსაღი
338	426	პალმა *(Palmae)*	7.5	ჯანსაღი/შესაძლებელია გადარგვა
339	427	ვაზი *(Vitis)*	6.5	ხილ-კენკროვანი/ჯანსაღი/შესაძლებელია გადარგვა
340	428	ატამი *(Prúnus pérsica)*	8	ხილ-კენკროვანი/ჯანსაღი
341	429	ვაზი *(Vitis)*	5.5	ხილ-კენკროვანი/ჯანსაღი/შესაძლებელია გადარგვა
342	430	სოჭი *(Abies nordmanniana)*	18.5	ჯანსაღი/შესაძლებელია გადარგვა
343	431	ქლიავი *(Prunus domestica)*	18	ხილ-კენკროვანი/ჯანსაღი
344	432	ტყემალი *(Prúnus cerasifĕra)*	18	ხილ-კენკროვანი/ჯანსაღი
345	433	ალუბალი *(Prunus cerasus)*	23	ხილ-კენკროვანი/ჯანსაღი
346	434	ჩვეულებრივი ხურმა *(Diospyros lotus)*	9.5	ჯანსაღი/შესაძლებელია გადარგვა
347	435	ლეღვი *(Ficus carica)*	4 - 8	ხილ-კენკროვანი/ჯანსაღი/ჯგუფში 3 ერთეული
348	436	ტყემალი *(Prúnus cerasifĕra)*	13	ხილ-კენკროვანი/ჯანსაღი

349	437	თუთა ჩვეულებრივი *(Morus)*	48	ჯანსაღი/შესაძლებელია გადარგვა, მრავალღეროიანი
350	438	კაკლის ხე *(Juglans regia)*	22	ჯანსაღი/შესაძლებელია გადარგვა
351	439	ლეღვი *(Ficus carica)*	4 - 8	ხილ-კენკროვანი/ჯანსაღი/ჯგუფში 5 ერთეული
352	440	აკაკი კავკასიური *(Celtis caucasica)*	4 - 8	ჯანსაღი/ჯგუფში 3 ერთეული
353	441	იაპონური სოფორა *(Sophora Japonica)*	5	ჯანსაღი/შესაძლებელია გადარგვა
354	442	ლეღვი *(Ficus carica)*	1 - 4	ხილ-კენკროვანი/ჯანსაღი/ჯგუფში 10 ერთეული
355	443	საპნის ხე *(Sapindus)*	1 - 4	ჯანსაღი/ჯგუფში 4 ერთეული
356	444	ხემყრალი *(Ailanthus altissima)*	6	ჯანსაღი/შესაძლებელია გადარგვა

4.1.2. ტერიტორიაზე არსებული ხილ-კენკროვანი მცენარეების აღრიცხვის უწყისი N2

მისამართი:	ქალაქი თბილისი, უნივერსიტეტის ქუჩა N6
საკადასტრო კოდი	01.14.06.008.289
მიწის ნაკვეთის ფართობი	6988 კვ.მ
აღრიცხვის მეთოდი	ძირობრივი

<u>აღნიშნულ საკადასტრო კოდის მიწის ნაკვეთზე არსებული 239 ხილ-კენკროვანი მცენარიდან 19 ინდივიდი წარმოადგენს ხმობადს, ხოლო 2 ზეხმელს.</u>

N	ხის N	სახეობა	D 10სმ-ზე	შენიშვნა
1	6	ტყემალი *(Prúnus cerasiféra)*	30.5	ხილ-კენკროვანი/ჯანსაღი
2	7	ტყემალი *(Prúnus cerasiféra)*	15	ხილ-კენკროვანი/ჯანსაღი
3	8	ჭერამი *(Prúnus armeniáca)*	8.0	ხილ-კენკროვანი/ჯანსაღი
4	10	მსხალი *(Pyrus)*	14.0	ხილ-კენკროვანი/ხმობადი
5	13	ვაშლი *(Malus)*	13	ხილ-კენკროვანი/ჯანსაღი/ორკაპი/შესაძლებელია გადარგვა
6	14	ვაზი *(Vitis)*	1.5	ხილ-კენკროვანი/ჯანსაღი/შესაძლებელია გადარგვა
7	15	ლეღვი *(Ficus carica)*	11.5	ხილ-კენკროვანი/ჯანსაღი
8	16	ვაზი *(Vitis)*	1.5	ხილ-კენკროვანი/ჯანსაღი/შესაძლებელია გადარგვა
9	18	ტყემალი *(Prúnus cerasiféra)*	14	ხილ-კენკროვანი/ჯანსაღი
10	23	ალუბალი *(Prunus cerasus)*	9	ხილ-კენკროვანი/ჯანსაღი
11	24	ალუბალი *(Prunus cerasus)*	4-12	ხილ-კენკროვანი/ჯგუფში 8 ერთეული/ჯანსაღი
12	25	ალუბალი *(Prunus cerasus)*	7	ხილ-კენკროვანი/ჯანსაღი
13	26	ალუბალი *(Prunus cerasus)*	11	ხილ-კენკროვანი/ჯანსაღი
14	27	ალუბალი *(Prunus cerasus)*	17	ხილ-კენკროვანი/ჯანსაღი
15	28	ალუბალი *(Prunus cerasus)*	11	ხილ-კენკროვანი/ჯანსაღი
16	29	ალუბალი *(Prunus cerasus)*	10	ხილ-კენკროვანი/ჯანსაღი
17	30	ალუბალი *(Prunus cerasus)*	15	ხილ-კენკროვანი/ჯანსაღი
18	31	ალუბალი *(Prunus cerasus)*	9	ხილ-კენკროვანი/ჯანსაღი
19	32	კომში *(Cydonia)*	8	ხილ-კენკროვანი/ჯანსაღი
20	33	კომში *(Cydonia)*	17	ხილ-კენკროვანი/ხმობადი

21	34	კომში *(Cydonia)*	5	ხილ-კენკროვანი/ჯანსაღი
22	36	ვაზი *(Vitis)*	5	ხილ-კენკროვანი/ჯანსაღი/შესაძლებელია გადარგვა
23	37	კომში *(Cydonia)*	8	ხილ-კენკროვანი/ჯანსაღი
24	38	მსხალი *(Pyrus)*	20	ხილ-კენკროვანი/ჯანსაღი
25	39	ალუბალი *(Prunus cerasus)*	15.0	ხილ-კენკროვანი/ჯანსაღი
26	40	ალუბალი *(Prunus cerasus)*	8	ხილ-კენკროვანი/ჯანსაღი
27	41	კომში *(Cydonia)*	7.0	ხილ-კენკროვანი/ჯანსაღი
28	42	კომში *(Cydonia)*	7	ხილ-კენკროვანი/ჯანსაღი
29	43	ტყემალი *(Prúnus cerasiféra)*	25	ხილ-კენკროვანი/ხმობადი
30	44	ტყემალი *(Prúnus cerasiféra)*	13	ხილ-კენკროვანი/ზეხმელი
31	46	ვაშლი *(Malus)*	15	ხილ-კენკროვანი/ჯანსაღი
32	48	ქლიავი *(Prunus domestica)*	7.0	ხილ-კენკროვანი/ჯანსაღი
33	49	ქლიავი *(Prunus domestica)*	5	ხილ-კენკროვანი/ჯანსაღი
34	50	ვაშლი *(Malus)*	18	ხილ-კენკროვანი/ჯანსაღი
35	51	ლეღვი *(Ficus carica)*	25	ხილ-კენკროვანი/ხმობადი
36	52	ლეღვი *(Ficus carica)*	26	ხილ-კენკროვანი/ხმობადი
37	53	ტყემალი *(Prúnus cerasiféra)*	21	ხილ-კენკროვანი/ხმობადი
38	54	ტყემალი *(Prúnus cerasiféra)*	4 - 8	ხილ-კენკროვანი/ჯანსაღი/ჯგუფში 3 ერთეული
39	55	ვაზი *(Vitis)*	5	ხილ-კენკროვანი/ჯანსაღი/შესაძლებელია გადარგვა
40	56	ვაზი *(Vitis)*	8	ხილ-კენკროვანი/ჯანსაღი/შესაძლებელია გადარგვა
41	57	ტყემალი *(Prúnus cerasiféra)*	14	ხილ-კენკროვანი/ხმობადი
42	58	ტყემალი *(Prúnus cerasiféra)*	10.5	ხილ-კენკროვანი/ჯანსაღი
43	59	ტყემალი *(Prúnus cerasiféra)*	23	ხილ-კენკროვანი/ჯანსაღი
44	60	ვაშლი *(Malus)*	15.5	ხილ-კენკროვანი/ჯანსაღი
45	61	ტყემალი *(Prúnus cerasiféra)*	5.5	ხილ-კენკროვანი/ჯანსაღი
46	62	კომში *(Cydonia)*	10.5	ხილ-კენკროვანი/ჯანსაღი
47	64	ვაზი *(Vitis)*	8.0	ხილ-კენკროვანი/ხმობადი
48	65	ვაშლი *(Malus)*	8	ხილ-კენკროვანი/ჯანსაღი
49	66	ვაშლი *(Malus)*	8	ხილ-კენკროვანი/ჯანსაღი
50	67	ვაშლი *(Malus)*	5	ხილ-კენკროვანი/ჯანსაღი
51	69	ლეღვი *(Ficus carica)*	7	ხილ-კენკროვანი/ჯანსაღი
52	70	კომში *(Cydonia)*	11	ხილ-კენკროვანი/ჯანსაღი
53	72	კომში *(Cydonia)*	7.0	ხილ-კენკროვანი/ჯანსაღი
54	73	კომში *(Cydonia)*	13	ხილ-კენკროვანი/ჯანსაღი
55	74	ვაშლი *(Malus)*	18	ხილ-კენკროვანი/ჯანსაღი
56	75	ტყემალი *(Prúnus cerasiféra)*	25	ხილ-კენკროვანი/ჯანსაღი
57	79	ლეღვი *(Ficus carica)*	6	ხილ-კენკროვანი/ჯანსაღი
58	80	ლეღვი *(Ficus carica)*	8 -12	ხილ-კენკროვანი/ჯანსაღი/ჯგუფში 5 ერთეული
59	81	კომში *(Cydonia)*	10	ხილ-კენკროვანი/ჯანსაღი
60	82	ვაშლი *(Malus)*	18	ხილ-კენკროვანი/ჯანსაღი
61	83	ლეღვი *(Ficus carica)*	7.5	ხილ-კენკროვანი/ჯანსაღი
62	84	ტყემალი *(Prúnus cerasiféra)*	25	ხილ-კენკროვანი/ჯანსაღი
63	88	ვაშლი *(Malus)*	12	ხილ-კენკროვანი/ჯანსაღი
64	89	ჭერამი *(Prúnus armeniáca)*	45.5	ხილ-კენკროვანი/ხმობადი
65	90	ვაშლი *(Malus)*	22	ხილ-კენკროვანი/ჯანსაღი

66	91	მუშმულა *(Eriobotrya japonica)*	13.5	ხილ-კენკროვანი/ჯანსაღი/შესაძლებელია გადარგვა
67	92	ვაზი *(Vitis)*	5.5	ხილ-კენკროვანი/ჯანსაღი/შესაძლებელია გადარგვა
68	93	ვაზი *(Vitis)*	7.5	ხილ-კენკროვანი/ჯანსაღი/შესაძლებელია გადარგვა
69	94	ქლიავი *(Prunus domestica)*	10.5	ხილ-კენკროვანი/ჯანსაღი
70	95	ვაშლი *(Malus)*	14	ხილ-კენკროვანი/ხმობადი
71	96	ტყემალი *(Prúnus cerasiféra)*	17	ხილ-კენკროვანი/ჯანსაღი
72	97	ჭერამი *(Prúnus armeniáca)*	30	ხილ-კენკროვანი/ჯანსაღი
73	98	ლეღვი *(Ficus carica)*	18	ხილ-კენკროვანი/ჯანსაღი
74	100	ლეღვი *(Ficus carica)*	7.5	ხილ-კენკროვანი/ჯანსაღი
75	102	ვაზი *(Vitis)*	3.5	ხილ-კენკროვანი/ჯანსაღი/შესაძლებელია გადარგვა
76	104	ვაზი *(Vitis)*	3.5	ხილ-კენკროვანი/ჯანსაღი/შესაძლებელია გადარგვა
77	105	ტყემალი *(Prúnus cerasiféra)*	5	ხილ-კენკროვანი/ჯანსაღი
78	108	ტყემალი *(Prúnus cerasiféra)*	6	ხილ-კენკროვანი/ჯანსაღი
79	109	ტყემალი *(Prúnus cerasiféra)*	11	ხილ-კენკროვანი/ჯანსაღი
80	111	ტყემალი *(Prúnus cerasiféra)*	14.5	ხილ-კენკროვანი/ჯანსაღი
81	113	ქლიავი *(Prunus domestica)*	7.5	ხილ-კენკროვანი/ჯანსაღი
82	115	ტყემალი *(Prúnus cerasiféra)*	31	ხილ-კენკროვანი/ჯანსაღი
83	116	ლეღვი *(Ficus carica)*	1 - 8	ხილ-კენკროვანი/ჯანსაღი/ჯგუფში 5 ერთეული
84	117	ალუბალი *(Prunus cerasus)*	8.0	ხილ-კენკროვანი/ჯანსაღი
85	118	ალუბალი *(Prunus cerasus)*	13	ხილ-კენკროვანი/ჯანსაღი
86	119	ვაშლი *(Malus)*	21.0	ხილ-კენკროვანი/ჯანსაღი
87	120	ალუბალი *(Prunus cerasus)*	10	ხილ-კენკროვანი/ჯანსაღი
88	121	ტყემალი *(Prúnus cerasiféra)*	19.5	ხილ-კენკროვანი/ჯანსაღი
89	122	ვაზი *(Vitis)*	8.0	ხილ-კენკროვანი/ჯანსაღი/შესაძლებელია გადარგვა
90	123	ვაზი *(Vitis)*	5.5	ხილ-კენკროვანი/ჯანსაღი/შესაძლებელია გადარგვა
91	124	ვაშლი *(Malus)*	18	ხილ-კენკროვანი/ჯანსაღი
92	125	ჭერამი *(Prúnus armeniáca)*	12.5	ხილ-კენკროვანი/ჯანსაღი
93	126	ალუბალი *(Prunus cerasus)*	5	ხილ-კენკროვანი/ჯანსაღი
94	129	ვაშლი *(Malus)*	20	ხილ-კენკროვანი/ჯანსაღი
95	130	ვაშლი *(Malus)*	19	ხილ-კენკროვანი/ჯანსაღი
96	131	ტყემალი *(Prúnus cerasiféra)*	19.5	ხილ-კენკროვანი/ჯანსაღი
97	133	ვაშლი *(Malus)*	13	ხილ-კენკროვანი/ჯანსაღი
98	134	ვაშლი *(Malus)*	27.5	ხილ-კენკროვანი/ჯანსაღი
99	135	ჭერამი *(Prúnus armeniáca)*	18	ხილ-კენკროვანი/ხმობადი
100	136	ჭერამი *(Prúnus armeniáca)*	23	ხილ-კენკროვანი/ჯანსაღი
101	137	ქლიავი *(Prunus domestica)*	15	ხილ-კენკროვანი/ჯანსაღი
102	138	ვაშლი *(Malus)*	13	ხილ-კენკროვანი/ჯანსაღი
103	139	ატამი *(Prúnus pérsica)*	9.5	ხილ-კენკროვანი/ჯანსაღი
104	140	ვაზი *(Vitis)*	1 - 4	ხილ-კენკროვანი/ჯანსაღი/ჯგუფში 10 ერთეული
105	141	ტყემალი *(Prúnus cerasiféra)*	7	ხილ-კენკროვანი/ჯანსაღი
106	143	ლეღვი *(Ficus carica)*	6	ხილ-კენკროვანი/ჯანსაღი
107	144	ატამი *(Prúnus pérsica)*	8	ხილ-კენკროვანი/ჯანსაღი
108	145	ვაზი *(Vitis)*	5.5	ხილ-კენკროვანი/ორღეროიანი/ჯანსაღი/შესაძლებელია გადარგვა
109	146	ტყემალი *(Prúnus cerasiféra)*	15	ხილ-კენკროვანი/ორღეროიანი/ჯანსაღი
110	147	ატამი *(Prúnus pérsica)*	18	ხილ-კენკროვანი/ჯანსაღი

111	148	ლეღვი *(Ficus carica)*	12.5	ხილ-კენკროვანი/ჯანსაღი
112	149	ლეღვი *(Ficus carica)*	5.5	ხილ-კენკროვანი/ჯანსაღი
113	150	ლეღვი *(Ficus carica)*	6	ხილ-კენკროვანი/ჯანსაღი
114	151	ლეღვი *(Ficus carica)*	10.5	ხილ-კენკროვანი/ჯანსაღი
115	152	ვაზი *(Vitis)*	7.5	ხილ-კენკროვანი/ორღეროიანი/ჯანსაღი/შესაძლებელია გადარგვა
116	153	ატამი *(Prúnus pérsica)*	6	ხილ-კენკროვანი/ჯანსაღი
117	154	ვაზი *(Vitis)*	9	ხილ-კენკროვანი/ჯანსაღი/შესაძლებელია გადარგვა
118	155	ატამი *(Prúnus pérsica)*	6	ხილ-კენკროვანი/ჯანსაღი
119	156	ტყემალი *(Prúnus cerasiféra)*	12	ხილ-კენკროვანი/ჯანსაღი
120	157	ტყემალი *(Prúnus cerasiféra)*	12	ხილ-კენკროვანი/ჯანსაღი
121	158	ტყემალი *(Prúnus cerasiféra)*	12	ხილ-კენკროვანი/ჯანსაღი
122	159	ლეღვი *(Ficus carica)*	10	ხილ-კენკროვანი/ჯანსაღი
123	160	ლეღვი *(Ficus carica)*	41	ხილ-კენკროვანი/ჯანსაღი
124	161	ლეღვი *(Ficus carica)*	17	ხილ-კენკროვანი/ხმობადი
125	162	ლეღვი *(Ficus carica)*	24	ხილ-კენკროვანი/ხმობადი
126	163	ატამი *(Prúnus pérsica)*	14.5	ხილ-კენკროვანი/ჯანსაღი
127	164	ატამი *(Prúnus pérsica)*	15	ხილ-კენკროვანი/ჯანსაღი
128	165	კომში *(Cydonia)*	13	ხილ-კენკროვანი/ჯანსაღი
129	166	ატამი *(Prúnus pérsica)*	9	ხილ-კენკროვანი/ჯანსაღი
130	167	ალუბალი *(Prunus cerasus)*	11	ხილ-კენკროვანი/ჯანსაღი
131	168	ატამი *(Prúnus pérsica)*	7	ხილ-კენკროვანი/ჯანსაღი
132	169	ვაზი *(Vitis)*	5	ხილ-კენკროვანი/ჯანსაღი/შესაძლებელია გადარგვა
133	171	ატამი *(Prúnus pérsica)*	23	ხილ-კენკროვანი/ხმობადი
134	172	ვაზი *(Vitis)*	11	ხილ-კენკროვანი/ჯანსაღი/შესაძლებელია გადარგვა
135	173	ვაშლი *(Malus)*	20.5	ხილ-კენკროვანი/ჯანსაღი
136	174	ქლიავი *(Prunus domestica)*	26	ხილ-კენკროვანი/ჯანსაღი
137	175	ლეღვი *(Ficus carica)*	9	ხილ-კენკროვანი/ჯანსაღი
138	176	ვაშლი *(Malus)*	12	ხილ-კენკროვანი/ჯანსაღი
139	177	ლეღვი *(Ficus carica)*	23	ხილ-კენკროვანი/ჯანსაღი
140	178	ჭერამი *(Prúnus armeniáca)*	26	ხილ-კენკროვანი/ხმობადი
141	179	ტყემალი *(Prúnus cerasiféra)*	10	ხილ-კენკროვანი/ჯანსაღი
142	180	ლეღვი *(Ficus carica)*	14	ხილ-კენკროვანი/ჯანსაღი
143	182	ტყემალი *(Prúnus cerasiféra)*	10.5	ხილ-კენკროვანი/ჯანსაღი
144	183	ალუბალი *(Prunus cerasus)*	8	ხილ-კენკროვანი/ჯანსაღი
145	184	ალუბალი *(Prunus cerasus)*	10	ხილ-კენკროვანი/ჯანსაღი
146	185	ქლიავი *(Prunus domestica)*	15.0	ხილ-კენკროვანი/ჯანსაღი
147	186	ტყემალი *(Prúnus cerasiféra)*	9	ხილ-კენკროვანი/ჯანსაღი
148	187	ტყემალი *(Prúnus cerasiféra)*	23	ხილ-კენკროვანი/ჯანსაღი
149	188	კომში *(Cydonia)*	17	ხილ-კენკროვანი/ჯანსაღი
150	189	ვაზი *(Vitis)*	5.5	ხილ-კენკროვანი/ჯანსაღი/შესაძლებელია გადარგვა
151	190	მუშმულა *(Eriobotrya japonica)*	5	ხილ-კენკროვანი/ჯანსაღი/შესაძლებელია გადარგვა
152	191	ვაზი *(Vitis)*	6	ხილ-კენკროვანი/ჯანსაღი/შესაძლებელია გადარგვა
153	192	ლეღვი *(Ficus carica)*	11	ხილ-კენკროვანი/ჯანსაღი
154	193	ბალი *(Prunus avium)*	14.5	ხილ-კენკროვანი/ჯანსაღი
155	195	ტყემალი *(Prúnus cerasiféra)*	12	ხილ-კენკროვანი/ჯანსაღი

156	196	ვაშლი *(Malus)*	19	ხილ-კენკროვანი/ჯანსაღი
157	198	ტყემალი *(Prúnus cerasiféra)*	23	ხილ-კენკროვანი/ჯანსაღი
158	202	ტყემალი *(Prúnus cerasiféra)*	10	ხილ-კენკროვანი/ჯანსაღი
159	204	ლეღვი *(Ficus carica)*	20.5	ხილ-კენკროვანი/ხმობადი
160	209	ალუბალი *(Prunus cerasus)*	4.5	ხილ-კენკროვანი/ორღეროიანი/ჯანსაღი
161	210	ვაშლი *(Malus)*	18	ხილ-კენკროვანი/ჯანსაღი
162	211	ვაშლი *(Malus)*	13.5	ხილ-კენკროვანი/ჯანსაღი
163	212	ვაშლი *(Malus)*	13	ხილ-კენკროვანი/ჯანსაღი
164	213	ვაშლი *(Malus)*	9	ხილ-კენკროვანი/ჯანსაღი
165	217	ალუბალი *(Prunus cerasus)*	7.5	ხილ-კენკროვანი/ჯანსაღი
166	218	ლეღვი *(Ficus carica)*	9	ხილ-კენკროვანი/ჯანსაღი
167	219	ჭერამი *(Prúnus armeniáca)*	11	ხილ-კენკროვანი/ჯანსაღი
168	221	ჭერამი *(Prúnus armeniáca)*	10	ხილ-კენკროვანი/ჯანსაღი
169	222	მსხალი *(Pyrus)*	20	ხილ-კენკროვანი/შესაძლებელია გადარგვა
170	223	ვაზი *(Vitis)*	2	ხილ-კენკროვანი/ჯანსაღი/შესაძლებელია გადარგვა
171	224	ბროწეული *(Punica granatum)*	4.5	ხილ-კენკროვანი/მრავალღეროიანი 7 ერთეული/ჯანსაღი
172	226	ლეღვი *(Ficus carica)*	9	ხილ-კენკროვანი/ჯანსაღი
173	227	ტყემალი *(Prúnus cerasiféra)*	17	ხილ-კენკროვანი/ჯანსაღი
174	229	ლეღვი *(Ficus carica)*	7	ხილ-კენკროვანი/ჯანსაღი
175	231	ლეღვი *(Ficus carica)*	37	ხილ-კენკროვანი/ჯანსაღი
176	234	ვაზი *(Vitis)*	1.5	ხილ-კენკროვანი/ჯანსაღი/შესაძლებელია გადარგვა
177	238	ვაზი *(Vitis)*	7	ხილ-კენკროვანი/ჯანსაღი/შესაძლებელია გადარგვა
178	239	ნუში ჩვეულებრივი *(Amygdalus communis)*	14.5	ხილ-კენკროვანი/ჯანსაღი/
179	240	ატამი *(Prúnus pérsica)*	6	ხილ-კენკროვანი/ხმობადი
180	241	ჭერამი *(Prúnus armeniáca)*	16	ხილ-კენკროვანი/ჯანსაღი
181	242	ვაშლი *(Malus)*	13	ხილ-კენკროვანი/ჯანსაღი
182	249	ტყემალი *(Prúnus cerasiféra)*	12	ხილ-კენკროვანი/ზეხმელი
183	250	ალუბალი *(Prunus cerasus)*	7	ხილ-კენკროვანი/ჯანსაღი
184	251	ტყემალი *(Prúnus cerasiféra)*	12	ხილ-კენკროვანი/ჯანსაღი
185	252	ატამი *(Prúnus pérsica)*	7	ხილ-კენკროვანი/ჯანსაღი
186	253	ტყემალი *(Prúnus cerasiféra)*	12	ხილ-კენკროვანი/ჯანსაღი
187	254	ჭერამი *(Prúnus armeniáca)*	17	ხილ-კენკროვანი/ჯანსაღი
188	263	კარალიოკი *(Diospyros kaki)*	5.5	ხილ-კენკროვანი/ჯანსაღი
189	264	მუშმულა *(Eriobotrya japonica)*	4.5	ხილ-კენკროვანი/ჯანსაღი/შესაძლებელია გადარგვა
190	266	კომში *(Cydonia)*	4 - 8	ხილ-კენკროვანი/ჯანსაღი/ჯგუფში 4 ერთეული
191	270	ჭერამი *(Prúnus armeniáca)*	23	ხილ-კენკროვანი/ჯანსაღი
192	271	მუშმულა *(Eriobotrya japonica)*	11	ხილ-კენკროვანი/ჯანსაღი/შესაძლებელია გადარგვა
193	272	ქლიავი *(Prunus domestica)*	7	ხილ-კენკროვანი/ჯანსაღი
194	275	ატამი *(Prúnus pérsica)*	5	ხილ-კენკროვანი/ჯანსაღი
195	276	ვაშლი *(Malus)*	17	ხილ-კენკროვანი/ჯანსაღი
196	277	მსხალი *(Pyrus)*	6	ხილ-კენკროვანი/ჯანსაღი
197	278	ვაშლი *(Malus)*	15	ხილ-კენკროვანი/ხმობადი
198	279	ალუბალი *(Prunus cerasus)*	12	ხილ-კენკროვანი/ჯანსაღი
199	280	ლეღვი *(Ficus carica)*	7.5	ხილ-კენკროვანი/ჯანსაღი
200	281	ტყემალი *(Prúnus cerasiféra)*	16	ხილ-კენკროვანი/ჯანსაღი

201	282	ქლიავი *(Prunus domestica)*	9	ხილ-კენკროვანი/ჯანსაღი
202	283	ალუბალი *(Prunus cerasus)*	5	ხილ-კენკროვანი/ჯანსაღი
203	284	ჭერამი *(Prúnus armeniáca)*	15	ხილ-კენკროვანი/ჯანსაღი
204	286	ჭერამი *(Prúnus armeniáca)*	12	ხილ-კენკროვანი/ჯანსაღი
205	287	ბროწეული *(Punica granatum)*	4 - 12	ხილ-კენკროვანი/ჯანსაღი/ჯგუფში 8 ერთეული
206	288	ტყემალი *(Prúnus cerasiféra)*	9.5	ხილ-კენკროვანი/ჯანსაღი
207	381	ჭერამი *(Prúnus armeniáca)*	1 - 4	ხილ-კენკროვანი/ჯანსაღი/ ჯგუფში 3 ერთეული
208	382	ჭერამი *(Prúnus armeniáca)*	42	ხილ-კენკროვანი/ხმობადი
209	383	ჭერამი *(Prúnus armeniáca)*	4	ხილ-კენკროვანი/ჯანსაღი
210	391	ქლიავი *(Prunus domestica)*	14	ხილ-კენკროვანი/ჯანსაღი
211	393	ვაზი *(Vitis)*	4	ხილ-კენკროვანი/ჯანსაღი/შესაძლებელია გადარგვა
212	398	ალუბალი *(Prunus cerasus)*	10	ხილ-კენკროვანი/ჯანსაღი
213	399	ალუბალი *(Prunus cerasus)*	16	ხილ-კენკროვანი/ჯანსაღი
214	404	ტყემალი *(Prúnus cerasiféra)*	36	ხილ-კენკროვანი/ჯანსაღი
215	406	მუშმულა *(Eriobotrya japonica)*	7.5	ხილ-კენკროვანი/ჯანსაღი/შესაძლებელია გადარგვა
216	409	ქლიავი *(Prunus domestica)*	8	ხილ-კენკროვანი/ჯანსაღი
217	410	ვაზი *(Vitis)*	5	ხილ-კენკროვანი/ჯანსაღი/შესაძლებელია გადარგვა
218	411	ვაზი *(Vitis)*	7.5	ხილ-კენკროვანი/ჯანსაღი/შესაძლებელია გადარგვა
219	412	ვაზი *(Vitis)*	6.5	ხილ-კენკროვანი/ჯანსაღი/შესაძლებელია გადარგვა
220	414	ვაზი *(Vitis)*	5	ხილ-კენკროვანი/ჯანსაღი/შესაძლებელია გადარგვა
221	415	ვაზი *(Vitis)*	6	ხილ-კენკროვანი/ჯანსაღი/შესაძლებელია გადარგვა
222	418	ალუბალი *(Prunus cerasus)*	9.5	ხილ-კენკროვანი/ჯანსაღი
223	419	ალუბალი *(Prunus cerasus)*	10	ხილ-კენკროვანი/ჯანსაღი
224	420	ვაზი *(Vitis)*	6.5	ხილ-კენკროვანი/ჯანსაღი/შესაძლებელია გადარგვა
225	421	ვაზი *(Vitis)*	3.5	ხილ-კენკროვანი/ჯანსაღი/შესაძლებელია გადარგვა
226	422	ვაზი *(Vitis)*	4.5	ხილ-კენკროვანი/ჯანსაღი/შესაძლებელია გადარგვა
227	423	ვაზი *(Vitis)*	4	ხილ-კენკროვანი/ჯანსაღი/შესაძლებელია გადარგვა
228	424	ვაზი *(Vitis)*	4.5	ხილ-კენკროვანი/ჯანსაღი/შესაძლებელია გადარგვა
229	425	ტყემალი *(Prúnus cerasiféra)*	2	ხილ-კენკროვანი/ჯანსაღი
230	427	ვაზი *(Vitis)*	6.5	ხილ-კენკროვანი/ჯანსაღი/შესაძლებელია გადარგვა
231	428	ატამი *(Prúnus pérsica)*	8	ხილ-კენკროვანი/ჯანსაღი
232	429	ვაზი *(Vitis)*	5.5	ხილ-კენკროვანი/ჯანსაღი/შესაძლებელია გადარგვა
233	431	ქლიავი *(Prunus domestica)*	18	ხილ-კენკროვანი/ჯანსაღი
234	432	ტყემალი *(Prúnus cerasiféra)*	18	ხილ-კენკროვანი/ჯანსაღი
235	433	ალუბალი *(Prunus cerasus)*	23	ხილ-კენკროვანი/ჯანსაღი
236	435	ლეღვი *(Ficus carica)*	4 - 8	ხილ-კენკროვანი/ჯანსაღი/ჯგუფში 3 ერთეული
237	436	ტყემალი *(Prúnus cerasiféra)*	13	ხილ-კენკროვანი/ჯანსაღი
238	439	ლეღვი *(Ficus carica)*	4 - 8	ხილ-კენკროვანი/ჯანსაღი/ჯგუფში 5 ერთეული
239	442	ლეღვი *(Ficus carica)*	1 - 4	ხილ-კენკროვანი/ჯანსაღი/ჯგუფში 10 ერთეული

4.1.3. ტერიტორიაზე არსებული ხმობადი და ზეხმელი მცენარეების აღრიცხვის უწყისი N3

მისამართი:	ქალაქი თბილისი, უნივერსიტეტის ქუჩა N6
საკადასტრო კოდი	01.14.06.008.289
მიწის ნაკვეთის ფართობი	6988 კვ.მ
აღრიცხვის მეთოდი	ძირობრივი

N	ხის N	სახეობა	D 10სმ-ზე	შენიშვნა
1	1	ვერხვი კანადური *(Populus deltoides)*	67	ხმობადი
2	2	ვერხვი კანადური *(Populus deltoides)*	45	ხმობადი
3	3	ვერხვი კანადური *(Populus deltoides)*	32	ხმობადი
4	5	ვერხვი კანადური *(Populus deltoides)*	47	ხმობადი
5	10	მსხალი *(Pyrus)*	14.0	ხილ-კენკროვანი/ხმობადი
6	20	ვერხვი კანადური *(Populus deltoides)*	32	ხმობადი
7	21	ვერხვი კანადური *(Populus deltoides)*	48	ხმობადი
8	22	იფანი ამერიკული *(Fraxi nus americana)*	16	ხმობადი
9	33	კომში *(Cydonia)*	17	ხილ-კენკროვანი/ხმობადი
10	43	ტყემალი *(Prúnus cerasiféra)*	25	ხილ-კენკროვანი/ხმობადი
11	44	ტყემალი *(Prúnus cerasiféra)*	13	ხილ-კენკროვანი/ზეხმელი
12	51	ლეღვი *(Ficus carica)*	25	ხილ-კენკროვანი/ხმობადი
13	52	ლეღვი *(Ficus carica)*	26	ხილ-კენკროვანი/ხმობადი
14	53	ტყემალი *(Prúnus cerasiféra)*	21	ხილ-კენკროვანი/ხმობადი
15	57	ტყემალი *(Prúnus cerasiféra)*	14	ხილ-კენკროვანი/ხმობადი
16	63	ვერხვი კანადური *(Populus deltoides)*	67	ხმობადი
17	64	ვაზი *(Vitis)*	8.0	ხილ-კენკროვანი/ხმობადი
18	68	თუთა ჩვეულებრივი *(Morus)*	21	ხმობადი
19	76	თუთა ჩვეულებრივი *(Morus)*	26.5	ხმობადი
20	78	ვერხვი კანადური *(Populus deltoides)*	80	ხმობადი
21	89	ჭერამი *(Prúnus armeniáca)*	45.5	ხილ-კენკროვანი/ხმობადი
22	95	ვაშლი *(Malus)*	14	ხილ-კენკროვანი/ხმობადი
23	135	ჭერამი *(Prúnus armeniáca)*	18	ხილ-კენკროვანი/ხმობადი
24	161	ლეღვი *(Ficus carica)*	17	ხილ-კენკროვანი/ხმობადი
25	162	ლეღვი *(Ficus carica)*	24	ხილ-კენკროვანი/ხმობადი
26	171	ატამი *(Prúnus pérsica)*	23	ხილ-კენკროვანი/ხმობადი
27	178	ჭერამი *(Prúnus armeniáca)*	26	ხილ-კენკროვანი/ხმობადი
28	201	ალვის ხე *(Populus italica)*	53.5	ხმობადი
29	204	ლეღვი *(Ficus carica)*	20.5	ხილ-კენკროვანი/ხმობადი
30	205	ვერხვი კანადური *(Populus deltoides)*	49.5	ხმობადი
31	206	ვერხვი კანადური *(Populus deltoides)*	51.0	ხმობადი
32	207	ვერხვი კანადური *(Populus deltoides)*	57.3	ხმობადი
33	208	ვერხვი კანადური *(Populus deltoides)*	76.4	ხმობადი
34	235	დაფნა *(Laurus)*	10	ხმობადი
35	240	ატამი *(Prúnus pérsica)*	6	ხილ-კენკროვანი/ხმობადი

36	243	ვერხვი კანადური *(Populus deltoides)*	63	ხმობადი
37	244	ვერხვი კანადური *(Populus deltoides)*	63	ხმობადი
38	245	ალვის ხე *(Populus italica)*	40	ხმობადი
39	246	ვერხვი კანადური *(Populus deltoides)*	45.5	ხმობადი
40	247	ვერხვი კანადური *(Populus deltoides)*	60.5	ხმობადი
41	248	ვერხვი კანადური *(Populus deltoides)*	55	ზეხმელი
42	249	ტყემალი *(Prúnus cerasiféra)*	12	ხილ-კენკროვანი/ზეხმელი
43	257	ვერხვი კანადური *(Populus deltoides)*	45.5	ხმობადი
44	273	ვერხვი კანადური *(Populus deltoides)*	73.5	ხმობადი
45	274	ვერხვი კანადური *(Populus deltoides)*	61	ხმობადი
46	278	ვაშლი *(Malus)*	15	ხილ-კენკროვანი/ხმობადი
47	319	ვერხვი კანადური *(Populus deltoides)*	38.5	ხმობადი
48	322	ვერხვი კანადური *(Populus deltoides)*	38.5	ხმობადი
49	323	ვერხვი კანადური *(Populus deltoides)*	45	ხმობადი
50	329	ვერხვი კანადური *(Populus deltoides)*	43.5	ხმობადი
51	376	ვერხვი კანადური *(Populus deltoides)*	67	ხმობადი
52	377	ვერხვი კანადური *(Populus deltoides)*	70.5	ხმობადი
53	382	ჭერამი *(Prúnus armeniáca)*	42	ხილ-კენკროვანი/ხმობადი
54	392	მარადმწვანე კვიპაროსი *(Cupressus sempervirens)*	21	ზეხმელი

4.1.4. დამკვეთის მიერ მოჭრაზე მოთხოვნილი მწვანე ნარგავების სრული უწყისი N4

მისამართი:	ქალაქი თბილისი, უნივერსიტეტის ქუჩა N6
საკადასტრო კოდი	01.14.06.008.289
მიწის ნაკვეთის ფართობი	6988 კვ.მ
აღრიცხვის მეთოდი	ძირობრივი

N	ხის N	სახეობა	D 10სმ-ზე	შენიშვნა
1	1	ვერხვი კანადური *(Populus deltoides)*	67	ხმობადი
2	2	ვერხვი კანადური *(Populus deltoides)*	45	ხმობადი
3	3	ვერხვი კანადური *(Populus deltoides)*	32	ხმობადი
4	5	ვერხვი კანადური *(Populus deltoides)*	47	ხმობადი
5	6	ტყემალი *(Prúnus cerasiféra)*	30.5	ხილ-კენკროვანი/ჯანსაღი
6	7	ტყემალი *(Prúnus cerasiféra)*	15	ხილ-კენკროვანი/ჯანსაღი
7	8	ჭერამი *(Prúnus armeniáca)*	8.0	ხილ-კენკროვანი/ჯანსაღი
8	10	მსხალი *(Pyrus)*	14.0	ხილ-კენკროვანი/ხმობადი
9	13	ვაშლი *(Malus)*	13	ხილ-კენკროვანი/ჯანსაღი/ორკაპი/შესაძლებელია გადარგვა
10	14	ვაზი *(Vitis)*	1.5	ხილ-კენკროვანი/ჯანსაღი/შესაძლებელია გადარგვა
11	15	ლეღვი *(Ficus carica)*	11.5	ხილ-კენკროვანი/ჯანსაღი
12	16	ვაზი *(Vitis)*	1.5	ხილ-კენკროვანი/ჯანსაღი/შესაძლებელია გადარგვა

13	18	ტყემალი *(Prúnus cerasiféra)*	14	ხილ-კენკროვანი/ჯანსაღი
14	20	ვერხვი კანადური *(Populus deltoides)*	32	ხმობადი
15	21	ვერხვი კანადური *(Populus deltoides)*	48	ხმობადი
16	22	იფანი ამერიკული *(Fraxi nus americana)*	16	ხმობადი
17	23	ალუბალი *(Prunus cerasus)*	9	ხილ-კენკროვანი/ჯანსაღი
18	24	ალუბალი *(Prunus cerasus)*	4-12	ხილ-კენკროვანი/ჯგუფში 8 ერთეული/ჯანსაღი
19	25	ალუბალი *(Prunus cerasus)*	7	ხილ-კენკროვანი/ჯანსაღი
20	26	ალუბალი *(Prunus cerasus)*	11	ხილ-კენკროვანი/ჯანსაღი
21	27	ალუბალი *(Prunus cerasus)*	17	ხილ-კენკროვანი/ჯანსაღი
22	28	ალუბალი *(Prunus cerasus)*	11	ხილ-კენკროვანი/ჯანსაღი
23	29	ალუბალი *(Prunus cerasus)*	10	ხილ-კენკროვანი/ჯანსაღი
24	30	ალუბალი *(Prunus cerasus)*	15	ხილ-კენკროვანი/ჯანსაღი
25	31	ალუბალი *(Prunus cerasus)*	9	ხილ-კენკროვანი/ჯანსაღი
26	32	კომში *(Cydonia)*	8	ხილ-კენკროვანი/ჯანსაღი
27	33	კომში *(Cydonia)*	17	ხილ-კენკროვანი/ხმობადი
28	34	კომში *(Cydonia)*	5	ხილ-კენკროვანი/ჯანსაღი
29	36	ვაზი *(Vitis)*	5	ხილ-კენკროვანი/ჯანსაღი/შესაძლებელია გადარგვა
30	37	კომში *(Cydonia)*	8	ხილ-კენკროვანი/ჯანსაღი
31	38	მსხალი *(Pyrus)*	20	ხილ-კენკროვანი/ჯანსაღი
32	39	ალუბალი *(Prunus cerasus)*	15.0	ხილ-კენკროვანი/ჯანსაღი
33	40	ალუბალი *(Prunus cerasus)*	8	ხილ-კენკროვანი/ჯანსაღი
34	41	კომში *(Cydonia)*	7.0	ხილ-კენკროვანი/ჯანსაღი
35	42	კომში *(Cydonia)*	7	ხილ-კენკროვანი/ჯანსაღი
36	43	ტყემალი *(Prúnus cerasiféra)*	25	ხილ-კენკროვანი/ხმობადი
37	44	ტყემალი *(Prúnus cerasiféra)*	13	ხილ-კენკროვანი/ზეხმელი
38	46	ვაშლი *(Malus)*	15	ხილ-კენკროვანი/ჯანსაღი
39	48	ქლიავი *(Prunus domestica)*	7.0	ხილ-კენკროვანი/ჯანსაღი
40	49	ქლიავი *(Prunus domestica)*	5	ხილ-კენკროვანი/ჯანსაღი
41	50	ვაშლი *(Malus)*	18	ხილ-კენკროვანი/ჯანსაღი
42	51	ლეღვი *(Ficus carica)*	25	ხილ-კენკროვანი/ხმობადი
43	52	ლეღვი *(Ficus carica)*	26	ხილ-კენკროვანი/ხმობადი
44	53	ტყემალი *(Prúnus cerasiféra)*	21	ხილ-კენკროვანი/ხმობადი
45	54	ტყემალი *(Prúnus cerasiféra)*	4 - 8	ხილ-კენკროვანი/ჯანსაღი/ჯგუფში 3 ერთეული
46	55	ვაზი *(Vitis)*	5	ხილ-კენკროვანი/ჯანსაღი/შესაძლებელია გადარგვა
47	56	ვაზი *(Vitis)*	8	ხილ-კენკროვანი/ჯანსაღი/შესაძლებელია გადარგვა
48	57	ტყემალი *(Prúnus cerasiféra)*	14	ხილ-კენკროვანი/ხმობადი
49	58	ტყემალი *(Prúnus cerasiféra)*	10.5	ხილ-კენკროვანი/ჯანსაღი
50	59	ტყემალი *(Prúnus cerasiféra)*	23	ხილ-კენკროვანი/ჯანსაღი
51	60	ვაშლი *(Malus)*	15.5	ხილ-კენკროვანი/ჯანსაღი
52	61	ტყემალი *(Prúnus cerasiféra)*	5.5	ხილ-კენკროვანი/ჯანსაღი
53	62	კომში *(Cydonia)*	10.5	ხილ-კენკროვანი/ჯანსაღი
54	63	ვერხვი კანადური *(Populus deltoides)*	67	ხმობადი
55	64	ვაზი *(Vitis)*	8.0	ხილ-კენკროვანი/ხმობადი

56	65	ვაშლი *(Malus)*	8	ხილ-კენკროვანი/ჯანსაღი
57	66	ვაშლი *(Malus)*	8	ხილ-კენკროვანი/ჯანსაღი
58	67	ვაშლი *(Malus)*	5	ხილ-კენკროვანი/ჯანსაღი
59	68	თუთა ჩვეულებრივი *(Morus)*	21	ხმობადი
60	69	ლეღვი *(Ficus carica)*	7	ხილ-კენკროვანი/ჯანსაღი
61	70	კომში *(Cydonia)*	11	ხილ-კენკროვანი/ჯანსაღი
62	72	კომში *(Cydonia)*	7.0	ხილ-კენკროვანი/ჯანსაღი
63	73	კომში *(Cydonia)*	13	ხილ-კენკროვანი/ჯანსაღი
64	74	ვაშლი *(Malus)*	18	ხილ-კენკროვანი/ჯანსაღი
65	75	ტყემალი *(Prúnus cerasiféra)*	25	ხილ-კენკროვანი/ჯანსაღი
66	76	თუთა ჩვეულებრივი *(Morus)*	26.5	ხმობადი
67	78	ვერხვი კანადური *(Populus deltoides)*	80	ხმობადი
68	79	ლეღვი *(Ficus carica)*	6	ხილ-კენკროვანი/ჯანსაღი
69	80	ლეღვი *(Ficus carica)*	8 -12	ხილ-კენკროვანი/ჯანსაღი/ჯგუფში 5 ერთეული
70	81	კომში *(Cydonia)*	10	ხილ-კენკროვანი/ჯანსაღი
71	82	ვაშლი *(Malus)*	18	ხილ-კენკროვანი/ჯანსაღი
72	83	ლეღვი *(Ficus carica)*	7.5	ხილ-კენკროვანი/ჯანსაღი
73	84	ტყემალი *(Prúnus cerasiféra)*	25	ხილ-კენკროვანი/ჯანსაღი
74	88	ვაშლი *(Malus)*	12	ხილ-კენკროვანი/ჯანსაღი
75	89	ჭერამი *(Prúnus armeniáca)*	45.5	ხილ-კენკროვანი/ხმობადი
76	90	ვაშლი *(Malus)*	22	ხილ-კენკროვანი/ჯანსაღი
77	91	მუშმულა *(Eriobotrya japonica)*	13.5	ხილ-კენკროვანი/ჯანსაღი/შესაძლებელია გადარგვა
78	92	ვაზი *(Vitis)*	5.5	ხილ-კენკროვანი/ჯანსაღი/შესაძლებელია გადარგვა
79	93	ვაზი *(Vitis)*	7.5	ხილ-კენკროვანი/ჯანსაღი/შესაძლებელია გადარგვა
80	94	ქლიავი *(Prunus domestica)*	10.5	ხილ-კენკროვანი/ჯანსაღი
81	95	ვაშლი *(Malus)*	14	ხილ-კენკროვანი/ხმობადი
82	96	ტყემალი *(Prúnus cerasiféra)*	17	ხილ-კენკროვანი/ჯანსაღი
83	97	ჭერამი *(Prúnus armeniáca)*	30	ხილ-კენკროვანი/ჯანსაღი
84	98	ლეღვი *(Ficus carica)*	18	ხილ-კენკროვანი/ჯანსაღი
85	100	ლეღვი *(Ficus carica)*	7.5	ხილ-კენკროვანი/ჯანსაღი
86	101	თხილი *(Corylus)*	1 - 4	ბუჩქი/ჯგუფში 7 ერთეული/ჯანსაღი
87	102	ვაზი *(Vitis)*	3.5	ხილ-კენკროვანი/ჯანსაღი/შესაძლებელია გადარგვა
88	103	თხილი *(Corylus)*	1 - 8	ბუჩქი/ჯგუფში 9 ერთეული/ჯანსაღი
89	104	ვაზი *(Vitis)*	3.5	ხილ-კენკროვანი/ჯანსაღი/შესაძლებელია გადარგვა
90	105	ტყემალი *(Prúnus cerasiféra)*	5	ხილ-კენკროვანი/ჯანსაღი
91	108	ტყემალი *(Prúnus cerasiféra)*	6	ხილ-კენკროვანი/ჯანსაღი
92	109	ტყემალი *(Prúnus cerasiféra)*	11	ხილ-კენკროვანი/ჯანსაღი
93	110	თხილი *(Corylus)*	1 - 8	ბუჩქი/ჯგუფში 18 ერთეული/ჯანსაღი
94	111	ტყემალი *(Prúnus cerasiféra)*	14.5	ხილ-კენკროვანი/ჯანსაღი
95	112	თხილი *(Corylus)*	1 - 12	ბუჩქი/ჯგუფში 14 ერთეული/ჯანსაღი
96	113	ქლიავი *(Prunus domestica)*	7.5	ხილ-კენკროვანი/ჯანსაღი
97	115	ტყემალი *(Prúnus cerasiféra)*	31	ხილ-კენკროვანი/ჯანსაღი
98	116	ლეღვი *(Ficus carica)*	1 - 8	ხილ-კენკროვანი/ჯანსაღი/ჯგუფში 5 ერთეული

99	117	ალუბალი *(Prunus cerasus)*	8.0	ხილ-კენკროვანი/ჯანსაღი
100	118	ალუბალი *(Prunus cerasus)*	13	ხილ-კენკროვანი/ჯანსაღი
101	119	ვაშლი *(Malus)*	21.0	ხილ-კენკროვანი/ჯანსაღი
102	120	ალუბალი *(Prunus cerasus)*	10	ხილ-კენკროვანი/ჯანსაღი
103	121	ტყემალი *(Prúnus cerasiféra)*	19.5	ხილ-კენკროვანი/ჯანსაღი
104	122	ვაზი *(Vitis)*	8.0	ხილ-კენკროვანი/ჯანსაღი/შესაძლებელია გადარგვა
105	123	ვაზი *(Vitis)*	5.5	ხილ-კენკროვანი/ჯანსაღი/შესაძლებელია გადარგვა
106	124	ვაშლი *(Malus)*	18	ხილ-კენკროვანი/ჯანსაღი
107	125	ჭერამი *(Prúnus armeniáca)*	12.5	ხილ-კენკროვანი/ჯანსაღი
108	126	ალუბალი *(Prunus cerasus)*	5	ხილ-კენკროვანი/ჯანსაღი
109	129	ვაშლი *(Malus)*	20	ხილ-კენკროვანი/ჯანსაღი
110	130	ვაშლი *(Malus)*	19	ხილ-კენკროვანი/ჯანსაღი
111	131	ტყემალი *(Prúnus cerasiféra)*	19.5	ხილ-კენკროვანი/ჯანსაღი
112	133	ვაშლი *(Malus)*	13	ხილ-კენკროვანი/ჯანსაღი
113	134	ვაშლი *(Malus)*	27.5	ხილ-კენკროვანი/ჯანსაღი
114	135	ჭერამი *(Prúnus armeniáca)*	18	ხილ-კენკროვანი/ხმობადი
115	136	ჭერამი *(Prúnus armeniáca)*	23	ხილ-კენკროვანი/ჯანსაღი
116	137	ქლიავი *(Prunus domestica)*	15	ხილ-კენკროვანი/ჯანსაღი
117	143	ლეღვი *(Ficus carica)*	6	ხილ-კენკროვანი/ჯანსაღი
118	144	ატამი *(Prúnus pérsica)*	8	ხილ-კენკროვანი/ჯანსაღი
119	145	ვაზი *(Vitis)*	5.5	ხილ-კენკროვანი/ორღეროიანი/ჯანსაღი/შესაძლებელია გადარგვა
120	146	ტყემალი *(Prúnus cerasiféra)*	15	ხილ-კენკროვანი/ორღეროიანი/ჯანსაღი
121	152	ვაზი *(Vitis)*	7.5	ხილ-კენკროვანი/ორღეროიანი/ჯანსაღი/შესაძლებელია გადარგვა
122	153	ატამი *(Prúnus pérsica)*	6	ხილ-კენკროვანი/ჯანსაღი
123	154	ვაზი *(Vitis)*	9	ხილ-კენკროვანი/ჯანსაღი/შესაძლებელია გადარგვა
124	155	ატამი *(Prúnus pérsica)*	6	ხილ-კენკროვანი/ჯანსაღი
125	160	ლეღვი *(Ficus carica)*	41	ხილ-კენკროვანი/ჯანსაღი
126	162	ლეღვი *(Ficus carica)*	24	ხილ-კენკროვანი/ხმობადი
127	163	ატამი *(Prúnus pérsica)*	14.5	ხილ-კენკროვანი/ჯანსაღი
128	164	ატამი *(Prúnus pérsica)*	15	ხილ-კენკროვანი/ჯანსაღი
129	165	კომში *(Cydonia)*	13	ხილ-კენკროვანი/ჯანსაღი
130	166	ატამი *(Prúnus pérsica)*	9	ხილ-კენკროვანი/ჯანსაღი
131	167	ალუბალი *(Prunus cerasus)*	11	ხილ-კენკროვანი/ჯანსაღი
132	168	ატამი *(Prúnus pérsica)*	7	ხილ-კენკროვანი/ჯანსაღი
133	169	ვაზი *(Vitis)*	5	ხილ-კენკროვანი/ჯანსაღი/შესაძლებელია გადარგვა
134	171	ატამი *(Prúnus pérsica)*	23	ხილ-კენკროვანი/ხმობადი
135	172	ვაზი *(Vitis)*	11	ხილ-კენკროვანი/ჯანსაღი/შესაძლებელია გადარგვა
136	173	ვაშლი *(Malus)*	20.5	ხილ-კენკროვანი/ჯანსაღი
137	174	ქლიავი *(Prunus domestica)*	26	ხილ-კენკროვანი/ჯანსაღი
138	175	ლეღვი *(Ficus carica)*	9	ხილ-კენკროვანი/ჯანსაღი
139	178	ჭერამი *(Prúnus armeniáca)*	26	ხილ-კენკროვანი/ხმობადი
140	180	ლეღვი *(Ficus carica)*	14	ხილ-კენკროვანი/ჯანსაღი
141	182	ტყემალი *(Prúnus cerasiféra)*	10.5	ხილ-კენკროვანი/ჯანსაღი

142	183	ალუბალი *(Prunus cerasus)*	8	ხილ-კენკროვანი/ჯანსაღი
143	184	ალუბალი *(Prunus cerasus)*	10	ხილ-კენკროვანი/ჯანსაღი
144	185	ქლიავი *(Prunus domestica)*	15.0	ხილ-კენკროვანი/ჯანსაღი
145	186	ტყემალი *(Prúnus cerasiféra)*	9	ხილ-კენკროვანი/ჯანსაღი
146	187	ტყემალი *(Prúnus cerasiféra)*	23	ხილ-კენკროვანი/ჯანსაღი
147	188	კომში *(Cydonia)*	17	ხილ-კენკროვანი/ჯანსაღი
148	189	ვაზი *(Vitis)*	5.5	ხილ-კენკროვანი/ჯანსაღი/შესაძლებელია გადარგვა
149	190	მუშმულა *(Eriobotrya japonica)*	5	ხილ-კენკროვანი/ჯანსაღი/შესაძლებელია გადარგვა
150	191	ვაზი *(Vitis)*	6	ხილ-კენკროვანი/ჯანსაღი/შესაძლებელია გადარგვა
151	192	ლეღვი *(Ficus carica)*	11	ხილ-კენკროვანი/ჯანსაღი
152	193	ბალი *(Prunus avium)*	14.5	ხილ-კენკროვანი/ჯანსაღი
153	195	ტყემალი *(Prúnus cerasiféra)*	12	ხილ-კენკროვანი/ჯანსაღი
154	196	ვაშლი *(Malus)*	19	ხილ-კენკროვანი/ჯანსაღი
155	197	თხილი *(Corylus)*	1 - 4	ბუჩქი/ჯგუფში 10 ერთეული/ჯანსაღი
156	198	ტყემალი *(Prúnus cerasiféra)*	23	ხილ-კენკროვანი/ჯანსაღი
157	201	ალვის ხე *(Populus italica)*	53.5	ხმობადი
158	202	ტყემალი *(Prúnus cerasiféra)*	10	ხილ-კენკროვანი/ჯანსაღი
159	204	ლეღვი *(Ficus carica)*	20.5	ხილ-კენკროვანი/ხმობადი
160	205	ვერხვი კანადური *(Populus deltoides)*	49.5	ხმობადი
161	206	ვერხვი კანადური *(Populus deltoides)*	51.0	ხმობადი
162	207	ვერხვი კანადური *(Populus deltoides)*	57.3	ხმობადი
163	208	ვერხვი კანადური *(Populus deltoides)*	76.4	ხმობადი
164	209	ალუბალი *(Prunus cerasus)*	4.5	ხილ-კენკროვანი/ორღეროიანი/ჯანსაღი
165	210	ვაშლი *(Malus)*	18	ხილ-კენკროვანი/ჯანსაღი
166	211	ვაშლი *(Malus)*	13.5	ხილ-კენკროვანი/ჯანსაღი
167	212	ვაშლი *(Malus)*	13	ხილ-კენკროვანი/ჯანსაღი
168	213	ვაშლი *(Malus)*	9	ხილ-კენკროვანი/ჯანსაღი
169	217	ალუბალი *(Prunus cerasus)*	7.5	ხილ-კენკროვანი/ჯანსაღი
170	218	ლეღვი *(Ficus carica)*	9	ხილ-კენკროვანი/ჯანსაღი
171	221	ჭერამი *(Prúnus armeniáca)*	10	ხილ-კენკროვანი/ჯანსაღი
172	222	მსხალი *(Pyrus)*	20	ხილ-კენკროვანი/შესაძლებელია გადარგვა
173	223	ვაზი *(Vitis)*	2	ხილ-კენკროვანი/ჯანსაღი/შესაძლებელია გადარგვა
174	224	ბროწეული *(Punica granatum)*	4.5	ხილ-კენკროვანი/მრავალღეროიანი 7 ერთეული/ჯანსაღი
175	226	ლეღვი *(Ficus carica)*	9	ხილ-კენკროვანი/ჯანსაღი
176	227	ტყემალი *(Prúnus cerasiféra)*	17	ხილ-კენკროვანი/ჯანსაღი
177	229	ლეღვი *(Ficus carica)*	7	ხილ-კენკროვანი/ჯანსაღი
178	230	თხილი *(Corylus)*	8 - 12	ბუჩქი/ჯგუფში 8 ერთეული/ჯანსაღი
179	231	ლეღვი *(Ficus carica)*	37	ხილ-კენკროვანი/ჯანსაღი
180	233	თხილი *(Corylus)*	1 - 4	ბუჩქი/ჯგუფში 7 ერთეული/ჯანსაღი
181	234	ვაზი *(Vitis)*	1.5	ხილ-კენკროვანი/ჯანსაღი/შესაძლებელია გადარგვა
182	235	დაფნა *(Laurus)*	10	ხმობადი
183	237	თხილი *(Corylus)*	4-12	ბუჩქი/ჯგუფში 10 ერთეული/ჯანსაღი
184	239	ნუში ჩვეულებრივი *(Amygdalus communis)*	14.5	ხილ-კენკროვანი/ჯანსაღი/

185	240	ატამი *(Prúnus pérsica)*	6	ხილ-კენკროვანი/ხმობადი
186	241	ჭერამი (Prúnus armeniáca)	16	ხილ-კენკროვანი/ჯანსაღი
187	242	ვაშლი (Malus)	13	ხილ-კენკროვანი/ჯანსაღი
188	243	ვერხვი კანადური *(Populus deltoides)*	63	ხმობადი
189	244	ვერხვი კანადური *(Populus deltoides)*	63	ხმობადი
190	245	ალვის ხე *(Populus italica)*	40	ხმობადი
191	246	ვერხვი კანადური *(Populus deltoides)*	45.5	ხმობადი
192	247	ვერხვი კანადური *(Populus deltoides)*	60.5	ხმობადი
193	248	ვერხვი კანადური *(Populus deltoides)*	55	ზეხმელი
194	249	ტყემალი *(Prúnus cerasiféra)*	12	ხილ-კენკროვანი/ზეხმელი
195	250	ალუბალი *(Prunus cerasus)*	7	ხილ-კენკროვანი/ჯანსაღი
196	257	ვერხვი კანადური *(Populus deltoides)*	45.5	ხმობადი
197	273	ვერხვი კანადური *(Populus deltoides)*	73.5	ხმობადი
198	274	ვერხვი კანადური *(Populus deltoides)*	61	ხმობადი
199	278	ვაშლი *(Malus)*	15	ხილ-კენკროვანი/ხმობადი
200	319	ვერხვი კანადური *(Populus deltoides)*	38.5	ხმობადი
201	322	ვერხვი კანადური *(Populus deltoides)*	38.5	ხმობადი
202	323	ვერხვი კანადური *(Populus deltoides)*	45	ხმობადი
203	329	ვერხვი კანადური *(Populus deltoides)*	43.5	ხმობადი
204	376	ვერხვი კანადური *(Populus deltoides)*	67	ხმობადი
205	377	ვერხვი კანადური *(Populus deltoides)*	70.5	ხმობადი
206	382	ჭერამი *(Prúnus armeniáca)*	42	ხილ-კენკროვანი/ხმობადი
207	383	ჭერამი *(Prúnus armeniáca)*	4	ხილ-კენკროვანი/ჯანსაღი
208	392	მარადმწვანე კვიპაროსი *(Cupressus sempervirens)*	21	ზეხმელი
209	399	ალუბალი *(Prunus cerasus)*	16	ხილ-კენკროვანი/ჯანსაღი
210	406	მუშმულა *(Eriobotrya japonica)*	7.5	ხილ-კენკროვანი/ჯანსაღი/შესაძლებელია გადარგვა
211	410	ვაზი *(Vitis)*	5	ხილ-კენკროვანი/ჯანსაღი/შესაძლებელია გადარგვა
212	411	ვაზი *(Vitis)*	7.5	ხილ-კენკროვანი/ჯანსაღი/შესაძლებელია გადარგვა
213	412	ვაზი *(Vitis)*	6.5	ხილ-კენკროვანი/ჯანსაღი/შესაძლებელია გადარგვა
214	414	ვაზი *(Vitis)*	5	ხილ-კენკროვანი/ჯანსაღი/შესაძლებელია გადარგვა
215	415	ვაზი *(Vitis)*	6	ხილ-კენკროვანი/ჯანსაღი/შესაძლებელია გადარგვა
216	418	ალუბალი *(Prunus cerasus)*	9.5	ხილ-კენკროვანი/ჯანსაღი
217	419	ალუბალი *(Prunus cerasus)*	10	ხილ-კენკროვანი/ჯანსაღი
218	420	ვაზი *(Vitis)*	6.5	ხილ-კენკროვანი/ჯანსაღი/შესაძლებელია გადარგვა
219	421	ვაზი *(Vitis)*	3.5	ხილ-კენკროვანი/ჯანსაღი/შესაძლებელია გადარგვა
220	422	ვაზი *(Vitis)*	4.5	ხილ-კენკროვანი/ჯანსაღი/შესაძლებელია გადარგვა
221	423	ვაზი *(Vitis)*	4	ხილ-კენკროვანი/ჯანსაღი/შესაძლებელია გადარგვა
222	424	ვაზი *(Vitis)*	4.5	ხილ-კენკროვანი/ჯანსაღი/შესაძლებელია გადარგვა
223	425	ტყემალი *(Prúnus cerasiféra)*	2	ხილ-კენკროვანი/ჯანსაღი
224	427	ვაზი *(Vitis)*	6.5	ხილ-კენკროვანი/ჯანსაღი/შესაძლებელია გადარგვა
225	428	ატამი *(Prúnus pérsica)*	8	ხილ-კენკროვანი/ჯანსაღი
226	429	ვაზი *(Vitis)*	5.5	ხილ-კენკროვანი/ჯანსაღი/შესაძლებელია გადარგვა
227	431	ქლიავი *(Prunus domestica)*	18	ხილ-კენკროვანი/ჯანსაღი

228	432	ტყემალი *(Prúnus cerasiféra)*	18	ხილ-კენკროვანი/ჯანსაღი
229	433	ალუბალი *(Prunus cerasus)*	23	ხილ-კენკროვანი/ჯანსაღი
230	435	ლეღვი *(Ficus carica)*	4 - 8	ხილ-კენკროვანი/ჯანსაღი/ჯგუფში 3 ერთეული
231	436	ტყემალი *(Prúnus cerasiféra)*	13	ხილ-კენკროვანი/ჯანსაღი
232	439	ლეღვი *(Ficus carica)*	4 - 8	ხილ-კენკროვანი/ჯანსაღი/ჯგუფში 5 ერთეული
233	442	ლეღვი *(Ficus carica)*	1 - 4	ხილ-კენკროვანი/ჯანსაღი/ჯგუფში 10 ერთეული

4.1.5. დამკვეთის მიერ გადარგვაზე მოთხოვნილი მწვანე ნარგავების სრული უწყისი N5

მისამართი:	ქალაქი თბილისი, უნივერსიტეტის ქუჩა N6
საკადასტრო კოდი	01.14.06.008.289
მიწის ნაკვეთის ფართობი	6988 კვ.მ
აღრიცხვის მეთოდი	ძირობრივი

N	ხის N	სახეობა	D 10სმ-ზე	შენიშვნა
1	4	ჩვეულებრივი ხურმა *(Diospyros lotus)*	8.0	ჯანსაღი/ შესაძლებელია გადარგვა
2	9	ხემყრალი *(Ailanthus altissima)*	7.0	ჯანსაღი/შესაძლებელია გადარგვა
3	11	კერლეუტერია *(Sapindus Saponaria)*	14.0	ჯანსაღი/შესაძლებელია გადარგვა
4	12	გლედიჩია *(Gleditsia)*	24.5	ჯანსაღი/შესაძლებელია გადარგვა
5	17	თუთა ჩვეულებრივი *(Morus)*	32	ჯანსაღი/შესაძლებელია გადარგვა
6	19	ამერიკული ნეკერჩხალი *(Acer negundo)*	11	ჯანსაღი/შესაძლებელია გადარგვა
7	35	თუთა ჩვეულებრივი *(Morus)*	32	ჯანსაღი/შესაძლებელია გადარგვა
8	45	კაკლის ხე *(Juglans regia)*	47	ჯანსაღი/შესაძლებელია გადარგვა
9	47	ხეტუხტი *(Hibiscus syriacus)*	5	ბუჩქი/ჯანსაღი/შესაძლებელია გადარგვა
10	71	კვიდო *(Ligustrum)*	3	ბუჩქი/ჯანსაღი/შესაძლებელია გადარგვა
11	77	კვიდო *(Ligustrum)*	5	ბუჩქი/ჯანსაღი/ შესაძლებელია გადარგვა
12	85	ხეტუხტი *(Hibiscus syriacus)*	6.5	ბუჩქი/ჯანსაღი/შესაძლებელია გადარგვა
13	86	ხეტუხტი *(Hibiscus syriacus)*	11	ბუჩქი/ჯანსაღი/შესაძლებელია გადარგვა
14	87	გლედიჩია *(Gleditsia)*	26	ჯანსაღი/შესაძლებელია გადარგვა
15	99	კაკლის ხე *(Juglans regia)*	6	ჯანსაღი/შესაძლებელია გადარგვა
16	106	კაკლის ხე *(Juglans regia)*	50	ჯანსაღი/შესაძლებელია გადარგვა
17	107	კაკლის ხე *(Juglans regia)*	47	ჯანსაღი/შესაძლებელია გადარგვა
18	114	კაკლის ხე *(Juglans regia)*	22.0	ჯანსაღი/შესაძლებელია გადარგვა
19	127	ჩვეულებრივი ხურმა *(Diospyros lotus)*	7.0	ჯანსაღი/შესაძლებელია გადარგვა
20	128	ჩვეულებრივი ხურმა *(Diospyros lotus)*	4	ჯანსაღი/შესაძლებელია გადარგვა
21	132	თუთა ჩვეულებრივი *(Morus)*	11	ჯანსაღი/შესაძლებელია გადარგვა
22	170	იფანი ჩვეულებრივი *(Fraxinus exelsior)*	13	ჯანსაღი/შესაძლებელია გადარგვა
23	181	კაკლის ხე *(Juglans regia)*	14.0	ჯანსაღი/შესაძლებელია გადარგვა
24	194	კაკლის ხე *(Juglans regia)*	24	ჯანსაღი/შესაძლებელია გადარგვა

25	199	კაკლის ხე *(Juglans regia)*	11.5	ჯანსაღი/შესაძლებელია გადარგვა
26	200	კაკლის ხე *(Juglans regia)*	9	ჯანსაღი/შესაძლებელია გადარგვა
27	203	ხემყრალი *(Ailanthus altissima)*	7	ჯანსაღი/შესაძლებელია გადარგვა
28	214	თუთა ჩვეულებრივი *(Morus)*	36.5	სამკაპი/ჯანსაღი/შესაძლებელია გადარგვა,
29	228	კაკლის ხე *(Juglans regia)*	5	ჯანსაღი/შესაძლებელია გადარგვა
30	232	კაკლის ხე *(Juglans regia)*	56.5	ჯანსაღი/შესაძლებელია გადარგვა
31	236	თუთა ჩვეულებრივი *(Morus)*	19	ჯანსაღი/შესაძლებელია გადარგვა
32	375	კაკლის ხე *(Juglans regia)*	11	ჯანსაღი/შესაძლებელია გადარგვა
33	386	ცრუ აკაცია *(Robinia pseudoacacia)*	10	ჯანსაღი/შესაძლებელია გადარგვა
34	387	ამერიკული ნეკერჩხალი *(Acer negundo)*	6.5	ჯანსაღი/შესაძლებელია გადარგვა
35	388	იფანი ამერიკული *(Fraxinus americana)*	9.5	ჯანსაღი/შესაძლებელია გადარგვა
36	394	იუდას ხე *(Cercis siliquastrum)*	6	ჯანსაღი/შესაძლებელია გადარგვა, მრავალღეროიანი 4 ერთეული
37	395	კაკლის ხე *(Juglans regia)*	8	ჯანსაღი/შესაძლებელია გადარგვა
38	396	ვარდი *(Rosa)*	1 - 4	ბუჩქი/ჯანსაღი/ჯგუფში 12 ერთეული/შესაძლებელია გადარგვა
39	400	მარადმწვანე კვიპაროსი *(Cupressus sempervirens)*	5.5	ჯანსაღი/შესაძლებელია გადარგვა
40	401	მარადმწვანე კვიპაროსი *(Cupressus sempervirens)*	2.5	ჯანსაღი/შესაძლებელია გადარგვა
41	402	მარადმწვანე კვიპაროსი *(Cupressus sempervirens)*	4	ჯანსაღი/შესაძლებელია გადარგვა
42	403	ფიჭვი ელდარის *(Pinus eldarica)*	85	ჯანსაღი/შესაძლებელია გადარგვა
43	405	სოჭი *(Abies nordmanniana)*	17	ჯანსაღი/შესაძლებელია გადარგვა
44	413	კაკლის ხე *(Juglans regia)*	19.5	ჯანსაღი/შესაძლებელია გადარგვა
45	416	ფიჭვი ელდარის *(Pinus eldarica)*	61.5	ჯანსაღი/შესაძლებელია გადარგვა
46	417	იასამანი *(Syringa)*	1-4	ბუჩქი/ჯანსაღი/ჯგუფში 17 ერთეული/შესაძლებელია გადარგვა
47	426	პალმა *(Palmae)*	7.5	ჯანსაღი/შესაძლებელია გადარგვა
48	430	სოჭი *(Abies nordmanniana)*	18.5	ჯანსაღი/შესაძლებელია გადარგვა
49	434	ჩვეულებრივი ხურმა *(Diospyros lotus)*	9.5	ჯანსაღი/შესაძლებელია გადარგვა
50	437	თუთა ჩვეულებრივი *(Morus)*	48	ჯანსაღი/შესაძლებელია გადარგვა, მრავალღეროიანი
51	438	კაკლის ხე *(Juglans regia)*	22	ჯანსაღი/შესაძლებელია გადარგვა
52	441	იაპონური სოფორა *(Sophora Japonica)*	5	ჯანსაღი/შესაძლებელია გადარგვა
53	443	საპნის ხე *(Sapindus)*	1 - 4	ჯანსაღი/ჯგუფში 4 ერთეული/შესაძლებელია გადარგვა
54	444	ხემყრალი *(Ailanthus altissima)*	6	ჯანსაღი/შესაძლებელია გადარგვა

4.2. ს/კ 01.14.06.008.309 მიწის ნაკვეთზე არსებული მწვანე ნარგავების რაოდენობრივ-ხარისხობრივი აღწერა

ტერიტორიაზე აღწერილია სულ 78 ხე-მცენარე *(იხ.თავი 4.2.1. მცენარეთა აღრიცხვა-შეფასების სრული უწყისი N6),* საიდანაც 16 ინდივიდი წარმოადგენს ხილ-კენკროვანს *(იხ.თავი 4.2.2 ტერიტორიაზე არსებული ხილ-კენკროვანი მცენარეების აღრიცხვის უწყისი N7).*

აღწერილი 78 ხე-მცენარიდან ხმობადია - 24 ინდივიდი, საიდანაც ხილ-კენკროვანია 3, ხოლო ზეხმელია 5 ინდივიდი *(იხ.თავი 4.2.3. ტერიტორიაზე არსებული ხმობადი და ზეხმელი მცენარეების აღრიცხვის უწყისი N8).*

დამკვეთის მიერ მოჭრა მოთხოვნილია 37 ინდივიდზე *(იხ.თავი 4.2.4 დამკვეთის მიერ მოჭრაზე მოთხოვნილი მწვანე ნარგავების სრული უწყისი N9)*, ხოლო გადარგვა 8 ინდივიდზე *(იხ.თავი 4.2.4. დამკვეთის მიერ გადარგვაზე მოთხოვნილი მწვანე ნარგავების სრული უწყისი N10)*.

მოჭრაზე მოთხოვნილი 37 ხე-მცენარიდან - 24 ინდივიდი არის ხმობადი (მათ შორის 3 ხილ-კენკროვანი), 5 ზეხმელი.

4.2.1. მცენარეთა აღრიცხვა-შეფასების სრული უწყისი N6 (ს/კ 01.14.06.008.309)

მისამართი:	ქალაქი თბილისი, უნივერსიტეტის ქუჩა N6
საკადასტრო კოდი	01.14.06.008.309
მიწის ნაკვეთის ფართობი	3311 კვ.მ
აღრიცხვის მეთოდი	ძირობრივი

N	ხის N	სახეობა	D 10სმ-ზე	შენიშვნა
1	215	ჭერამი *(Prúnus armeniáca)*	13	ხილ-კენკროვანი/ჯანსაღი
2	216	ჭერამი *(Prúnus armeniáca)*	24	ხილ-კენკროვანი/ჯანსაღი
3	330	ალვის ხე *(Populus italica)*	89.5	ხმობადი
4	331	ვერხვი კანადური *(Populus eltoides)*	48	ხმობადი
5	332	ალუბალი *(Prunus cerasus)*	10.5	ხილ-კენკროვანი/ჯანსაღი
6	333	კაკლის ხე *(Juglans regia)*	15	ხმობადი
7	334	ვერხვი კანადური *(Populus eltoides)*	56	ხმობადი
8	335	ვერხვი კანადური *(Populus eltoides)*	83	ხმობადი
9	336	ვერხვი კანადური *(Populus eltoides)*	38.5	ხმობადი
10	337	ვერხვი კანადური *(Populus eltoides)*	45.5	ხმობადი
11	338	ვერხვი კანადური *(Populus eltoides)*	41.5	ხმობადი
12	339	ვერხვი კანადური *(Populus eltoides)*	35.5	ხმობადი
13	340	ვერხვი კანადური *(Populus eltoides)*	41.5	ზეხმელი
14	341	ჭერამი *(Prúnus armeniáca)*	8.0	ხილ-კენკროვანი/ჯანსაღი
15	342	ვერხვი კანადური *(Populus eltoides)*	35.0	ხმობადი
16	343	ჭერამი *(Prúnus armeniáca)*	13	ხილ-კენკროვანი/ჯანსაღი
17	344	კაკლის ხე *(Juglans regia)*	5.5	ჯანსაღი/შესაძლებელია გადარგვა
18	345	ვერხვი კანადური *(Populus eltoides)*	51.5	ხმობადი
19	346	ლეღვი *(Ficus carica)*	4-8	ხილ-კენკროვანი/ჯანსაღი/ჯგუფში 3 ერთეული
20	347	კაკლის ხე *(Juglans regia)*	4	ჯანსაღი/შესაძლებელია გადარგვა
21	348	ჭერამი *(Prúnus armeniáca)*	19	ხილ-კენკროვანი/ჯანსაღი
22	349	ვერხვი კანადური *(Populus eltoides)*	57.5	ხმობადი

23	350	ვერხვი კანადური *(Populus eltoides)*	38.5	ზეხმელი
24	351	ამერიკული ნეკერჩხალი *(Acer negundo)*	12.7	ჯანსაღი/შესაძლებელია გადარგვა
25	352	ვერხვი კანადური *(Populus eltoides)*	50	ხმობადი
26	353	ჭერამი *(Prúnus armeniáca)*	24.5	ხილ-კენკროვანი/ხმობადი
27	354	ამერიკული ნეკერჩხალი *(Acer negundo)*	43.5	ჯანსაღი/შესაძლებელია გადარგვა/მრავალღეროიანი 3 ერთეული
28	355	ვერხვი კანადური *(Populus eltoides)*	59.5	ზეხმელი
29	356	ჭერამი *(Prúnus armeniáca)*	10.5	ხილ-კენკროვანი/ჯანსაღი
30	357	ვერხვი კანადური *(Populus eltoides)*	43.5	ხმობადი
31	358	ვერხვი კანადური *(Populus eltoides)*	33.5	ხმობადი
32	359	ვერხვი კანადური *(Populus eltoides)*	54.5	ხმობადი
33	360	იასამანი *(Syringa)*	1-8	ჯანსაღი/ჯგუფში 7 ერთეული
34	361	ვერხვი კანადური *(Populus eltoides)*	56	ხმობადი
35	362	ვერხვი კანადური *(Populus eltoides)*	44	ხმობადი
36	363	კუნელი (Crataegus)	1-8	ხილ-კენკროვანი/ჯანსაღი/ჯგუფში 4 ერთეული
37	364	იასამანი *(Syringa)*	1-12	ჯანსაღი/ჯგუფში 18 ერთეული
38	365	ვერხვი კანადური *(Populus eltoides)*	36	ზეხმელი/ჯირკი
39	366	ჭერამი *(Prúnus armeniáca)*	19.5	ხილ-კენკროვანი/ხმობადი
40	367	ვერხვი კანადური *(Populus eltoides)*	89.5	ზეხმელი
41	368	იასამანი *(Syringa)*	1-12	ჯანსაღი/ჯგუფში 50 ერთეული
42	369	ვერხვი კანადური *(Populus eltoides)*	48	ხმობადი
43	370	ხემყრალი *(Ailanthus altissima)*	10.5	ჯანსაღი/შესაძლებელია გადარგვა
44	371	ხემყრალი *(Ailanthus altissima)*	10	ჯანსაღი/შესაძლებელია გადარგვა
45	372	კერლეუტერია *(Sapindus Saponaria)*	20	ჯანსაღი/შესაძლებელია გადარგვა
46	373	ვერხვი კანადური *(Populus eltoides)*	45	ხმობადი
47	374	ხემყრალი *(Ailanthus altissima)*	7.5	ჯანსაღი/შესაძლებელია გადარგვა
48	378	თხილი *(Corylus)*	3.5	ჯანსაღი
49	379	ხემყრალი *(Ailanthus altissima)*	17	ჯანსაღი/შესაძლებელია გადარგვა
50	380	ვერხვი კანადური *(Populus eltoides)*	41.5	ხმობადი
51	384	ჩვეულებრივი ხურმა *(Diospyros lotus)*	10	ჯანსაღი/შესაძლებელია გადარგვა
52	385	კერლეუტერია *(Sapindus Saponaria)*	9.5	ჯანსაღი/შესაძლებელია გადარგვა
53	389	ტყემალი *(Prúnus cerasiféra)*	24	ხილ-კენკროვანი/ხმობადი
54	445	ცაცხვი *(Tilia caucasica)*	27.5	ჯანსაღი
55	446	ცაცხვი *(Tilia caucasica)*	48	ჯანსაღი
56	447	ნუში ჩვეულებრივი *(Amygdalus communis)*	51.5	ხილ-კენკროვანი/ჯანსაღი
57	448	ხემყრალი *(Ailanthus altissima)*	1-12	ჯანსაღი/ჯგუფში 30 ერთეული
58	449	ჭერამი *(Prúnus armeniáca)*	38.5	ხილ-კენკროვანი/ჯანსაღი
59	450	კვიდო *(Ligustrum)*	13	ჯანსაღი/შესაძლებელია გადარგვა/მრავალღეროიანი
60	451	საპნის ხე *(Sapindus)*	16	ჯანსაღი/მოჭრილზე ამონაყარი
61	452	საპნის ხე *(Sapindus)*	1-12	ჯანსაღი/ჯგუფში 12 ერთეული
62	453	ხემყრალი *(Ailanthus altissima)*	19.5	ჯანსაღი/შესაძლებელია გადარგვა
63	454	ხემყრალი *(Ailanthus altissima)*	38.5	ჯანსაღი
64	455	ხემყრალი *(Ailanthus altissima)*	52	ჯანსაღი/ორკაპი
65	456	ხემყრალი *(Ailanthus altissima)*	31	ჯანსაღი
66	457	ჭერამი *(Prúnus armeniáca)*	27.5	ხილ-კენკროვანი/ჯანსაღი
67	458	ჭერამი *(Prúnus armeniáca)*	20.7	ხილ-კენკროვანი/ჯანსაღი
68	459	ალუბალი *(Prunus cerasus)*	19.5	ხილ-კენკროვანი/ჯანსაღი
69	460	ხემყრალი *(Ailanthus altissima)*	11	ჯანსაღი/შესაძლებელია გადარგვა
70	461	ხემყრალი *(Ailanthus altissima)*	10	ჯანსაღი/შესაძლებელია გადარგვა

71	462	ხემყრალი *(Ailanthus altissima)*	12	ჯანსაღი/შესაძლებელია გადარგვა
72	463	კვიდო *(Ligustrum)*	19.5	ჯანსაღი/შესაძლებელია გადარგვა
73	464	ხემყრალი *(Ailanthus altissima)*	20	ჯანსაღი/შესაძლებელია გადარგვა
74	465	ხემყრალი *(Ailanthus altissima)*	32	ჯანსაღი
75	466	ხემყრალი *(Ailanthus altissima)*	20	ჯანსაღი/შესაძლებელია გადარგვა
76	467	საპნის ხე *(Sapindus)*	4	ჯანსაღი/შესაძლებელია გადარგვა
77	468	მინდვრის თელა *(Ulmus minor)*	70.5	ჯანსაღი
78	469	ცრუ აკაცია *(Robinia pseudoacacia)*	5	ჯანსაღი/შესაძლებელია გადარგვა

4.2.2. ტერიტორიაზე არსებული ხილ-კენკროვანი მცენარეების აღრიცხვის უწყისი N7

მისამართი:	ქალაქი თბილისი, უნივერსიტეტის ქუჩა N6
საკადასტრო კოდი	01.14.06.008.309
მიწის ნაკვეთის ფართობი	3311 კვ.მ
აღრიცხვის მეთოდი	ბიროზრივი

<u>აღნიშნულ საკადასტრო კოდის მიწის ნაკვეთზე არსებული 16 ხილ-კენკროვანი მცენარიდან 3 ინდივიდი წარმოადგენს ხმობადს.</u>

N	ხის N	სახეობა	D 10სმ-ზე	შენიშვნა
1	215	ჭერამი *(Prúnus armeniáca)*	13	ხილ-კენკროვანი/ჯანსაღი
2	216	ჭერამი *(Prúnus armeniáca)*	24	ხილ-კენკროვანი/ჯანსაღი
3	332	ალუბალი *(Prunus cerasus)*	10.5	ხილ-კენკროვანი/ჯანსაღი
4	341	ჭერამი *(Prúnus armeniáca)*	8.0	ხილ-კენკროვანი/ჯანსაღი
5	343	ჭერამი *(Prúnus armeniáca)*	13	ხილ-კენკროვანი/ჯანსაღი
6	346	ლეღვი *(Ficus carica)*	4-8	ხილ-კენკროვანი/ჯანსაღი/ჯგუფში 3 ერთეული
7	348	ჭერამი *(Prúnus armeniáca)*	19	ხილ-კენკროვანი/ჯანსაღი
8	353	ჭერამი *(Prúnus armeniáca)*	24.5	ხილ-კენკროვანი/ხმობადი
9	356	ჭერამი *(Prúnus armeniáca)*	10.5	ხილ-კენკროვანი/ჯანსაღი
10	363	კუნელი (Crataegus)	1-8	ხილ-კენკროვანი/ჯანსაღი/ჯგუფში 4 ერთეული
11	366	ჭერამი *(Prúnus armeniáca)*	19.5	ხილ-კენკროვანი/ხმობადი
12	389	ტყემალი *(Prúnus cerasiféra)*	24	ხილ-კენკროვანი/ხმობადი
13	449	ჭერამი *(Prúnus armeniáca)*	38.5	ხილ-კენკროვანი/ჯანსაღი
14	457	ჭერამი *(Prúnus armeniáca)*	27.5	ხილ-კენკროვანი/ჯანსაღი
15	458	ჭერამი *(Prúnus armeniáca)*	20.7	ხილ-კენკროვანი/ჯანსაღი
16	459	ალუბალი *(Prunus cerasus)*	19.5	ხილ-კენკროვანი/ჯანსაღი

4.2.3. ტერიტორიაზე არსებული ხმობადი და ზეხმელი მცენარეების აღრიცხვის უწყისი N8

მისამართი:	ქალაქი თბილისი, უნივერსიტეტის ქუჩა N6

საკადასტრო კოდი	01.14.06.008.309
მიწის ნაკვეთის ფართობი	3311 კვ.მ
აღრიცხვის მეთოდი	ძირობრივი

N	ხის N	სახეობა	D 10სმ-ზე	შენიშვნა
1	330	ალვის ხე *(Populus italica)*	89.5	ხმობადი
2	331	ვერხვი კანადური *(Populus eltoides)*	48	ხმობადი
3	333	კაკლის ხე *(Juglans regia)*	15	ხმობადი
4	334	ვერხვი კანადური *(Populus eltoides)*	56	ხმობადი
5	335	ვერხვი კანადური *(Populus eltoides)*	83	ხმობადი
6	336	ვერხვი კანადური *(Populus eltoides)*	38.5	ხმობადი
7	337	ვერხვი კანადური *(Populus eltoides)*	45.5	ხმობადი
8	338	ვერხვი კანადური *(Populus eltoides)*	41.5	ხმობადი
9	339	ვერხვი კანადური *(Populus eltoides)*	35.5	ხმობადი
10	340	ვერხვი კანადური *(Populus eltoides)*	41.5	ზეხმელი
11	342	ვერხვი კანადური *(Populus eltoides)*	35.0	ხმობადი
12	345	ვერხვი კანადური *(Populus eltoides)*	51.5	ხმობადი
13	349	ვერხვი კანადური *(Populus eltoides)*	57.5	ხმობადი
14	350	ვერხვი კანადური *(Populus eltoides)*	38.5	ზეხმელი
15	352	ვერხვი კანადური *(Populus eltoides)*	50	ხმობადი
16	353	ჭერამი *(Prúnus armeniáca)*	24.5	ხილ-კენკროვანი/ხმობადი
17	355	ვერხვი კანადური *(Populus eltoides)*	59.5	ზეხმელი
18	357	ვერხვი კანადური *(Populus eltoides)*	43.5	ხმობადი
19	358	ვერხვი კანადური *(Populus eltoides)*	33.5	ხმობადი
20	359	ვერხვი კანადური *(Populus eltoides)*	54.5	ხმობადი
21	361	ვერხვი კანადური *(Populus eltoides)*	56	ხმობადი
22	362	ვერხვი კანადური *(Populus eltoides)*	44	ხმობადი
23	365	ვერხვი კანადური *(Populus eltoides)*	36	ზეხმელი/ჯირკი
24	366	ჭერამი *(Prúnus armeniáca)*	19.5	ხილ-კენკროვანი/ხმობადი
25	367	ვერხვი კანადური *(Populus eltoides)*	89.5	ზეხმელი
26	369	ვერხვი კანადური *(Populus eltoides)*	48	ხმობადი
27	373	ვერხვი კანადური *(Populus eltoides)*	45	ხმობადი
28	380	ვერხვი კანადური *(Populus eltoides)*	41.5	ხმობადი
29	389	ტყემალი *(Prúnus cerasiféra)*	24	ხილ-კენკროვანი/ხმობადი

4.2.4. დამკვეთის მიერ მოჭრაზე მოთხოვნილი მწვანე ნარგავების სრული უწყისი N9

მისამართი:	ქალაქი თბილისი, უნივერსიტეტის ქუჩა N6
საკადასტრო კოდი	01.14.06.008.309
მიწის ნაკვეთის ფართობი	3311 კვ.მ
აღრიცხვის მეთოდი	ძირობრივი

N	ხის N	სახეობა	D 10სმ-ზე	შენიშვნა
1	215	ჭერამი *(Prúnus armeniáca)*	13	ხილ-კენკროვანი/ჯანსაღი
2	216	ჭერამი *(Prúnus armeniáca)*	24	ხილ-კენკროვანი/ჯანსაღი
3	330	ალვის ხე *(Populus italica)*	89.5	ხმობადი
4	331	ვერხვი კანადური *(Populus eltoides)*	48	ხმობადი
5	332	ალუბალი *(Prunus cerasus)*	10.5	ხილ-კენკროვანი/ჯანსაღი
6	333	კაკლის ხე *(Juglans regia)*	15	ხმობადი
7	334	ვერხვი კანადური *(Populus eltoides)*	56	ხმობადი
8	335	ვერხვი კანადური *(Populus eltoides)*	83	ხმობადი
9	336	ვერხვი კანადური *(Populus eltoides)*	38.5	ხმობადი
10	337	ვერხვი კანადური *(Populus eltoides)*	45.5	ხმობადი
11	338	ვერხვი კანადური *(Populus eltoides)*	41.5	ხმობადი
12	339	ვერხვი კანადური *(Populus eltoides)*	35.5	ხმობადი
13	340	ვერხვი კანადური *(Populus eltoides)*	41.5	ზეხმელი
14	341	ჭერამი *(Prúnus armeniáca)*	8.0	ხილ-კენკროვანი/ჯანსაღი
15	342	ვერხვი კანადური *(Populus eltoides)*	35.0	ხმობადი
16	343	ჭერამი *(Prúnus armeniáca)*	13	ხილ-კენკროვანი/ჯანსაღი
17	345	ვერხვი კანადური *(Populus eltoides)*	51.5	ხმობადი
18	346	ლეღვი *(Ficus carica)*	4-8	ხილ-კენკროვანი/ჯანსაღი/ჯგუფში 3 ერთეული
19	348	ჭერამი *(Prúnus armeniáca)*	19	ხილ-კენკროვანი/ჯანსაღი
20	349	ვერხვი კანადური *(Populus eltoides)*	57.5	ხმობადი
21	350	ვერხვი კანადური *(Populus eltoides)*	38.5	ზეხმელი
22	352	ვერხვი კანადური *(Populus eltoides)*	50	ხმობადი
23	353	ჭერამი *(Prúnus armeniáca)*	24.5	ხილ-კენკროვანი/ხმობადი
24	355	ვერხვი კანადური *(Populus eltoides)*	59.5	ზეხმელი
25	357	ვერხვი კანადური *(Populus eltoides)*	43.5	ხმობადი
26	358	ვერხვი კანადური *(Populus eltoides)*	33.5	ხმობადი
27	359	ვერხვი კანადური *(Populus eltoides)*	54.5	ხმობადი
28	361	ვერხვი კანადური *(Populus eltoides)*	56	ხმობადი
29	362	ვერხვი კანადური *(Populus eltoides)*	44	ხმობადი
30	365	ვერხვი კანადური *(Populus eltoides)*	36	ზეხმელი/ჯირკი

31	366	ჭერამი *(Prúnus armeniáca)*	19.5	ხილ-კენკროვანი/ხმობადი
32	367	ვერხვი კანადური *(Populus eltoides)*	89.5	ზეხმელი
33	369	ვერხვი კანადური *(Populus eltoides)*	48	ხმობადი
34	373	ვერხვი კანადური *(Populus eltoides)*	45	ხმობადი
35	378	თხილი *(Corylus)*	3.5	ჯანსაღი
36	380	ვერხვი კანადური *(Populus eltoides)*	41.5	ხმობადი
37	389	ტყემალი *(Prúnus cerasiféra)*	24	ხილ-კენკროვანი/ხმობადი

4.2.5. დამკვეთის მიერ გადარგვაზე მოთხოვნილი მწვანე ნარგავების სრული უწყისი N10

მისამართი:	ქალაქი თბილისი, უნივერსიტეტის ქუჩა N6
საკადასტრო კოდი	01.14.06.008.309
მიწის ნაკვეთის ფართობი	3311 კვ.მ
აღრიცხვის მეთოდი	ძირობრივი

N	ხის N	სახეობა	D 10სმ-ზე	შენიშვნა
1	344	კაკლის ხე *(Juglans regia)*	5.5	ჯანსაღი/შესაძლებელია გადარგვა
2	347	კაკლის ხე *(Juglans regia)*	4	ჯანსაღი/შესაძლებელია გადარგვა
3	351	ამერიკული ნეკერჩხალი *(Acer negundo)*	12.7	ჯანსაღი/შესაძლებელია გადარგვა
4	354	ამერიკული ნეკერჩხალი *(Acer negundo)*	43.5	ჯანსაღი/შესაძლებელია გადარგვა/მრავალღეროიანი 3 ერთეული
5	374	ხემყრალი *(Ailanthus altissima)*	7.5	ჯანსაღი/შესაძლებელია გადარგვა
6	379	ხემყრალი *(Ailanthus altissima)*	17	ჯანსაღი/შესაძლებელია გადარგვა
7	384	ჩვეულებრივი ხურმა *(Diospyros lotus)*	10	ჯანსაღი/შესაძლებელია გადარგვა
8	385	კერლეუტერია *(Sapindus Saponaria)*	9.5	ჯანსაღი/შესაძლებელია გადარგვა

4.3. ს/კ 01.14.06.008.310 მიწის ნაკვეთზე არსებული მწვანე ნარგავების რაოდენობრივ-ხარისხობრივი აღწერა

ტერიტორიაზე აღწერილია სულ 38 ხე-მცენარე *(იხ.თავი 4.3.1. მცენარეთა აღრიცხვა-შეფასების სრული უწყისი N11),* საიდანაც 5 ინდივიდი წარმოადგენს ხილ-კენკროვანს. *(იხ. თავი 4.3.2. ტერიტორიაზე არსებული ხილ-კენკროვანი მცენარეების აღრიცხვის უწყისი N12)*

აღნიშნული საკადასტრო კოდის მიწის ნაკვეთზე დამკვეთის მიერ ხე-მცენარეები მოჭრა/გადარგვაზე არ არის მოთხოვნილი.

4.3.1. მცენარეთა აღრიცხვა-შეფასების უწყისი N11 (ს/კ 01.14.06.008.310)

მისამართი:	ქალაქი თბილისი, უნივერსიტეტის ქუჩა N6
საკადასტრო კოდი	01.14.06.008.310
მიწის ნაკვეთის ფართობი	987 კვ.მ
აღრიცხვის მეთოდი	ძირობრივი

N	ხის N	სახეობა	D 10სმ-ზე	შენიშვნა
1	470	ხემყრალი *(Ailanthus altissima)*	0-4	ჯანსაღი/ჯგუფში 3 ერთეული
2	471	ხემყრალი *(Ailanthus altissima)*	0-4	ჯანსაღი/ჯგუფში 7 ერთეული
3	472	ცრუ აკაცია *(Robinia pseudoacacia)*	1-4	ჯანსაღი/ოთხკაპი
4	473	ხემყრალი *(Ailanthus altissima)*	1; 7	ჯანსაღი/2 ღერო
5	474	ხემყრალი *(Ailanthus altissima)*	1-10	ჯანსაღი/ჯგუფში 6 ერთეული
6	475	ხემყრალი *(Ailanthus altissima)*	1-6	ჯანსაღი/ჯგუფში 4 ერთეული
7	476	ჭერამი *(Prúnus armeniáca)*	14	ხილ-კენკროვანი/დაზიანებული/ჯირკზე ამონაყრი
8	477	ხემყრალი *(Ailanthus altissima)*	10	ჯანსაღი/ორკაპი
9	478	ვერხვი კანადური *(Populus deltoides)*	2-8	ჯანსაღი/ექვსკაპი
10	479	ალუბალი *(Prunus cerasus)*	1-4	ხილ-კენკროვანი/ჯანსაღი/ჯირკზე ამონაყრი
11	480	ლეღვი *(Ficus carica)*	1-8	ხილ-კენკროვანი/გადაჭრილზე ამონაყრით
12	481	ხემყრალი *(Ailanthus altissima)*	10	ჯანსაღი/ორკაპი
13	482	ხემყრალი *(Ailanthus altissima)*	3;5;6	ჯანსაღი/ჯგუფში 3 ერთეული
14	483	ჭერამი *(Prúnus armeniáca)*	8	ხილ-კენკროვანი/წაქცეული/დაზიანებული
15	484	ხემყრალი *(Ailanthus altissima)*	17	ჯანსაღი
16	485	ხემყრალი *(Ailanthus altissima)*	15; 16	ჯანსაღი/ორკაპი
17	486	ხემყრალი *(Ailanthus altissima)*	16	ჯანსაღი
18	487	ხემყრალი *(Ailanthus altissima)*	20	ჯანსაღი
19	488	ხემყრალი *(Ailanthus altissima)*	13	ჯანსაღი
20	489	ხემყრალი *(Ailanthus altissima)*	12;13;17;18;20	ჯანსაღი/ხუთკაპი
21	490	ხემყრალი *(Ailanthus altissima)*	26-26	ჯანსაღი/ორკაპი
22	491	ხემყრალი *(Ailanthus altissima)*	18	ჯანსაღი
23	492	ხემყრალი *(Ailanthus altissima)*	30	ჯანსაღი
24	493	ხემყრალი *(Ailanthus altissima)*	10	ჯანსაღი
25	494	ხემყრალი *(Ailanthus altissima)*	37	ჯანსაღი
26	495	ხემყრალი *(Ailanthus altissima)*	4	ჯანსაღი
27	496	ხემყრალი *(Ailanthus altissima)*	4	ჯანსაღი
28	497	კვიდო *(Ligustrum)*	1-4	ბუჩქი/ჯანსაღი/შესაძლებელია გადარგვა
29	498	ხემყრალი *(Ailanthus altissima)*	1-7	ჯანსაღი/ჯგუფში 10 ერთეული
30	499	ხემყრალი *(Ailanthus altissima)*	2;4	ჯანსაღი/ჯგუფში 2 ერთეული
31	500	ხემყრალი *(Ailanthus altissima)*	2;2;5	ჯანსაღი/ჯგუფში 3 ერთეული
32	501	ვერხვი კანადური *(Populus deltoides)*	1-7	ჯანსაღი/ჯგუფში 17 ერთეული
33	502	ხემყრალი *(Ailanthus altissima)*	3-6	ჯანსაღი/ჯგუფში 10 ერთეული
34	503	ცრუ აკაცია *(Robinia pseudoacacia)*	5;5;6	ჯანსაღი/ჯგუფში 3 ერთეული
35	504	ცრუ აკაცია *(Robinia pseudoacacia)*	2;4;7	ჯანსაღი/ჯგუფში 3 ერთეული
36	505	ალუბალი *(Prunus cerasus)*	1-3	ჯანსაღი/ჯგუფში 7 ერთეული
37	506	ასკილი *(Rosa)*	0,5-1	ბუჩქი/ჯანსაღი/ამონაყრით
38	507	ხემყრალი *(Ailanthus altissima)*	3;4;4	ჯანსაღი/ჯგუფში 3 ერთეული

4.3.2. ტერიტორიაზე არსებული ხილ-კენკროვანი მცენარეების აღრიცხვის უწყისი N12

მისამართი:	ქალაქი თბილისი, უნივერსიტეტის ქუჩა N6
საკადასტრო კოდი	01.14.06.008.310
მიწის ნაკვეთის ფართობი	987 კვ.მ
აღრიცხვის მეთოდი	ძირობრივი

N	ხის N	სახეობა	D 10სმ-ზე	შენიშვნა
1	476	ჭერამი *(Prúnus armeniáca)*	14	ხილ-კენკროვანი/დაზიანებული/ჯირკზე ამონაყრი
2	479	ალუბალი *(Prunus cerasus)*	1-4	ხილ-კენკროვანი/ჯანსაღი/ჯირკზე ამონაყრი
3	480	ლეღვი *(Ficus carica)*	1-8	ხილ-კენკროვანი/გადაჭრილზე ამონაყრით
4	483	ჭერამი *(Prúnus armeniáca)*	8	ხილ-კენკროვანი/წაქცეული/დაზიანებული
5	505	ალუბალი *(Prunus cerasus)*	1-3	ჯანსაღი/ჯგუფში 7 ერთეული

4.4. ს/კ 01.14.06.008.067 მიწის ნაკვეთზე არსებული მწვანე ნარგავების რაოდენობრივ-ხარისხობრივი აღწერა

ტერიტორიაზე აღწერილია სულ 32 ხე-მცენარე *(იხ. მცენარეთა აღრიცხვა-შეფასების სრული უწყისი N13)*, საიდანაც 2 ინდივიდი წარმოადგენს ხილ-კენკროვანს *(იხ. მცენარეთა აღრიცხვა-შეფასების სრული უწყისი N14)*. აღწერილი 32 ხე-მცენარიდან 5 ინდივიდი არის ხმობადი, ხოლო 1 ზეხმელი*(იხ. მცენარეთა აღრიცხვა-შეფასების სრული უწყისი N15)*.

აღნიშნული საკადასტრო კოდის მიწის ნაკვეთზე დამკვეთის მიერ ხე-მცენარეები მოჭრა/გადარგვაზე არ არის მოთხოვნილი.

4.4.1. მცენარეთა აღრიცხვა-შეფასების სრული უწყისი N13 (ს/კ 01.14.06.008.067)

მისამართი:	ქალაქი თბილისი, უნივერსიტეტის ქუჩა N6
საკადასტრო კოდი	01.14.06.008.067
მიწის ნაკვეთის ფართობი	500 კვ.მ
აღრიცხვის მეთოდი	ძირობრივი

N	ხის N	სახეობა	D 10სმ-ზე	შენიშვნა
1	285	ჭერამი *(Prúnus armeniáca)*	15	ხილ-კენკროვანი/ჯანსაღი
2	292	ვერხვი თეთრი *(Populus alba)*	90	ხმობადი
3	293	ალვის ხე *(Populus italica)*	50	ხმობადი
4	294	ცრუ აკაცია *(Robinia pseudoacacia)*	15	ჯანსაღი/შესაძლებელია გადარგვა

5	295	ვერხვი თეთრი *(Populus alba)*	70	ხმობადი
6	296	ხემყრალი *(Ailanthus altissima)*	19	ჯანსაღი/შესაძლებელია გადარგვა
7	297	ვაშლი *(Malus)*	24	ხილ-კენკროვანი/ზეხმელი
8	298	ცრუ აკაცია *(Robinia pseudoacacia)*	1-8	ჯანსაღი/ჯგუფში 4 ერთეული
9	299	ცრუ აკაცია *(Robinia pseudoacacia)*	1-4	ჯანსაღი/ჯგუფში 7 ერთეული
10	300	ცრუ აკაცია *(Robinia pseudoacacia)*	37	ჯანსაღი/ორკაპი
11	301	ცრუ აკაცია *(Robinia pseudoacacia)*	8	ხმობადი
12	302	ცრუ აკაცია *(Robinia pseudoacacia)*	10	ხმობადი
13	303	ხემყრალი *(Ailanthus altissima)*	18	ჯანსაღი/შესაძლებელია გადარგვა
14	304	ხემყრალი *(Ailanthus altissima)*	16	ჯანსაღი/შესაძლებელია გადარგვა
15	305	ხემყრალი *(Ailanthus altissima)*	11	ჯანსაღი/შესაძლებელია გადარგვა
16	306	ხემყრალი *(Ailanthus altissima)*	11	ჯანსაღი/შესაძლებელია გადარგვა
17	307	ხემყრალი *(Ailanthus altissima)*	9	ჯანსაღი/შესაძლებელია გადარგვა/ორღეროიანი
18	308	ხემყრალი *(Ailanthus altissima)*	23	ჯანსაღი/შესაძლებელია გადარგვა
19	309	ხემყრალი *(Ailanthus altissima)*	20	ჯანსაღი/შესაძლებელია გადარგვა
20	310	ხემყრალი *(Ailanthus altissima)*	30	ჯანსაღი
21	311	ხემყრალი *(Ailanthus altissima)*	22	ჯანსაღი/შესაძლებელია გადარგვა
22	312	ხემყრალი *(Ailanthus altissima)*	71	ჯანსაღი
23	313	ხემყრალი *(Ailanthus altissima)*	12.5	ჯანსაღი/შესაძლებელია გადარგვა
24	314	აკაკი კავკასიური *(Celtis caucasica)*	21	ჯანსაღი/შესაძლებელია გადარგვა
25	315	ხემყრალი *(Ailanthus altissima)*	17	ჯანსაღი/შესაძლებელია გადარგვა
26	316	ხემყრალი *(Ailanthus altissima)*	1-8	ჯანსაღი/ჯგუფში 12 ერთეული
27	317	აკაკი კავკასიური *(Celtis caucasica)*	12.5	ჯანსაღი/შესაძლებელია გადარგვა
28	318	აკაკი კავკასიური *(Celtis caucasica)*	39	ჯანსაღი/მრავალღეროიანი 5 ერთეული
29	320	აკაკი კავკასიური *(Celtis caucasica)*	11	ჯანსაღი, შესაძლებელია გადარგვა
30	326	აკაკი კავკასიური *(Celtis caucasica)*	17.5	ჯანსაღი/შესაძლებელია გადარგვა/ორკაპი
31	327	აკაკი კავკასიური *(Celtis caucasica)*	10.5	ჯანსაღი/შესაძლებელია გადარგვა/ორღეროიანი
32	328	აკაკი კავკასიური *(Celtis caucasica)*	25	ჯანსაღი/შესაძლებელია გადარგვა

4.4.2. ტერიტორიაზე არსებული ხილ-კენკროვანი მცენარეების აღრიცხვის უწყისი N14

მისამართი:	ქალაქი თბილისი, უნივერსიტეტის ქუჩა N6
საკადასტრო კოდი	01.14.06.008.067
მიწის ნაკვეთის ფართობი	500 კვ.მ
აღრიცხვის მეთოდი	ძირობრივი

N	ხის N	სახეობა	D 10სმ-ზე	შენიშვნა
1	285	ჭერამი *(Prúnus armeniáca)*	15	ხილ-კენკროვანი/ჯანსაღი
2	297	ვაშლი *(Malus)*	24	ხილ-კენკროვანი/ზეხმელი

4.4.3. ტერიტორიაზე არსებული ხმობადი და ზეხმელი მცენარეების აღრიცხვის უწყისი N15

მისამართი:	ქალაქი თბილისი, უნივერსიტეტის ქუჩა N6
საკადასტრო კოდი	01.14.06.008.067
მიწის ნაკვეთის ფართობი	500 კვ.მ
აღრიცხვის მეთოდი	ძირობრივი

N	ხის N	სახეობა	D 10სმ-ზე	შენიშვნა
2	292	ვერხვი თეთრი *(Populus alba)*	90	ხმობადი
3	293	ალვის ხე *(Populus italica)*	50	ხმობადი
5	295	ვერხვი თეთრი *(Populus alba)*	70	ხმობადი
7	297	ვაშლი *(Malus)*	24	ხილ-კენკროვანი/ზეხმელი
11	301	ცრუ აკაცია *(Robinia pseudoacacia)*	8	ხმობადი
12	302	ცრუ აკაცია *(Robinia pseudoacacia)*	10	ხმობადი

5. დასკვნა

სულ ტერიტორიაზე აღწერილია 504 ხე-მცენარე, რომლებიც შეტანილია აღრიცხვის უწყისებში და დატანილია ტოპო-გეგმაზე.

საკადასტრო კოდით 01.14.06.008.289 მიწის ნაკვეთზე აღწერილია სულ 356 ხე-მცენარე *(იხ. თავი 4.1.1. მცენარეთა აღრიცხვა-შეფასების სრული უწყისი N1)*, საიდანაც 239 ინდივიდი წარმოადგენს ხილ-კენკროვანს *(იხ. თავი 4.1.2. ტერიტორიაზე არსებული ხილ-კენკროვანი მცენარეების აღრიცხვის უწყისი N2).*

აღწერილი 356 ხე-მცენარიდან ხმობადია - 50 ინდივიდი, საიდანაც ხილ-კენკროვანია 19, ხოლო ზეხმელია 4 ინდივიდი, მათ შორის 2 ხილ-კენკროვანი *(იხ. თავი 4.1.3. ტერიტორიაზე არსებული ხმობადი და ზეხმელი მცენარეების აღრიცხვის უწყისი N3).*

დამკვეთის მიერ მოჭრა მოთხოვნილია 233 ინდივიდზე *(იხ. თავი 4.1.4. დამკვეთის მიერ მოჭრაზე მოთხოვნილი მწვანე ნარგავების სრული უწყისი N4)*, ხოლო გადარგვა 54 ინდივიდზე *(იხ. თავი 4.1.5. დამკვეთის მიერ გადარგვაზე მოთხოვნილი მწვანე ნარგავების სრული უწყისი N5)*.

მოჭრაზე მოთხოვნილი 233 ხე-მცენარიდან - 49 ინდივიდი არის ხმობადი (მათ შორის 17 ხილ-კენკროვანი), 4 ზეხმელი (მათ შორის 2 ხილ-კენკროვანი), 172 ხილ-კენკროვანი და 8 თხილის ბუჩქი.

საკადასტრო კოდით 01.14.06.008.309 მიწის ნაკვეთზე აღწერილია სულ 78 ხე-მცენარე *(იხ. თავი 4.2.1. მცენარეთა აღრიცხვა-შეფასების სრული უწყისი N6)*, საიდანაც 16 ინდივიდი წარმოადგენს ხილ-კენკროვანს *(იხ. თავი 4.2.2. ტერიტორიაზე არსებული ხილ-კენკროვანი მცენარეების აღრიცხვის უწყისი N7).*

აღწერილი 78 ხე-მცენარიდან ხმობადია - 24 ინდივიდი, საიდანაც ხილ-კენკროვანია 3, ხოლო ზეხმელია 5 ინდივიდი *(იხ.თავი 4.2.3. ტერიტორიაზე არსებული ხმობადი და ზეხმელი მცენარეების აღრიცხვის უწყისი N8).*

დამკვეთის მიერ მოჭრა მოთხოვნილია 37 ინდივიდზე *(იხ. თავი 4.2.4. დამკვეთის მიერ მოჭრაზე მოთხოვნილი მწვანე ნარგავების სრული უწყისი N9)*, ხოლო გადარგვა 8 ინდივიდზე *(იხ. თავი 4.2.5. დამკვეთის მიერ გადარგვაზე მოთხოვნილი მწვანე ნარგავების სრული უწყისი N10)*.

მოჭრაზე მოთხოვნილი 37 ხე-მცენარიდან - 24 ინდივიდი არის ხმობადი (მათ შორის 3 ხილ-კენკროვანი), 5 ზეხმელი.

საკადასტრო კოდით 01.14.06.008.310 მიწის ნაკვეთზე აღწერილია სულ 38 ხე-მცენარე *(იხ. თავი 4.3.1. მცენარეთა აღრიცხვა-შეფასების სრული უწყისი N11)*, საიდანაც 5 ინდივიდი წარმოადგენს ხილ-კენკროვანს *(იხ. თავი 4.3.2. ტერიტორიაზე არსებული ხილ-კენკროვანი მცენარეების აღრიცხვის უწყისი N12).*

აღნიშნული საკადასტრო კოდის მიწის ნაკვეთზე დამკვეთის მიერ ხე-მცენარეები მოჭრა/გადარგვაზე არ არის მოთხოვნილი.

საკადასტრო კოდით 01.14.06.008.067 მიწის ნაკვეთზე აღწერილია სულ 32 ხე-მცენარე *(იხ.თავი 4.4.1 მცენარეთა აღრიცხვა-შეფასების სრული უწყისი N13)*, საიდანაც 2 ინდივიდი წარმოადგენს ხილ-კენკროვანს *(იხ.თავი 4.4.2 მცენარეთა აღრიცხვა-შეფასების სრული უწყისი N14)*. აღწერილი 32 ხე-მცენარიდან 5 ინდივიდი არის ხმობადი, ხოლო 1 ზეხმელი*(იხ. თავი 4.4.3. მცენარეთა აღრიცხვა-შეფასების სრული უწყისი N15)*.

აღნიშნული საკადასტრო კოდის მიწის ნაკვეთზე დამკვეთის მიერ ხე-მცენარეები მოჭრა/გადარგვაზე არ არის მოთხოვნილი.

შემსრულებელი  ლევან გოშაძე, ექსპერტი