№46 5 მარტი 2023 წ.

დ ა ს კ ვ ნ ა

მწვანე ნარგავების (მერქნიანი მცენარეების) სახეობრივი მდგომარეობის და ხარისხობრივი შეფასების შესახებ

2023 წლის 5 მარტს მისამართზე: ქალაქი თბილისი, გვირილების ქუჩა N19-ის ტერიტორიაზე (საკადასტრო კოდი: 01.72.14.013.929), რომლის ფართობია 811.00 მ^2 , ხოლო მესაკუთრე შ.პ.ს „ალბი“ (საიდენთიფიკაციო ნომერი: 404471424), მეტყევე-სპეციალისტის გიორგი კაპანაძის მიერ (მწვანე ნარგავების ხარისხობრივი შეფასების დასკვნის გამცემი უფლებამოსული პირი, ექსპერტი) შემოწმდა მწვანე ნარგავების სახეობრივი მდგომარეობა და გაკეთდა მათი ხარისხობრივი შეფასება.
სულ ტერიტორიაზე განლაგებულია 4 ძირი ფოთლოვანი მწვანე ნარგავი.
აღწერილ მწვანე ნარგავებს მესაკუთრე ამ ეტაპზე ადგილზე ტოვებს.
ცხრილში მოცემულია ქალაქ თბილისში, გვირილების ქუჩა N19-ის ტერიტორიაზე (საკადასტრო კოდი: 01.72.14.013.929) მწვანე ნარგავების (მერქნიანი მცენარეების) სახეობები, ფიზიკური მდგომარეობა და დიამეტრები მიწის ზედაპირიდან 10 სმ სიმაღლეზე:

ცხრილი N 1

ხის №	მერქნიანი სახეობა	დიამეტრი მიწის პირიდან 10 სმ-ზე	ხის მდგომარეობა	შენიშვნა
1	2	3	4	5
1	ჩვეულებრივი იფანი - Fraxinus exelsior	14.2	ჯანსაღი	ექვემდებარება გადარგვას
2	ამერიკული ნეკერჩხალი - Acer negundo	32,4	ჯანსაღი	არ ექვემდებარება გადარგვას
3	ჩვეულებრივი თელა - Ulmus foliacea	16,8-20	ჯანსაღი	ექვემდებარება გადარგვას
4	ამერიკული ნეკერჩხალი - Acer negundo	14	ჯანსაღი	ექვემდებარება გადარგვას

მწვანე ნარგაობის (მერქნიანი მცენარეების) დასურათება მისი ნომერაციის მიხედვით:

1.



2.



3.



4.



მწვანე ნარგავების (მერქნიანი მცენარეების) ვიზუალური დათვალიერება განახორციელა გიორგი კაპანაძემ, რომელიც ქალაქ თბილისის მუნიციპალიტეტის მერის 2018 წლის 28 ივნისის N 1-369 ბრძანებით დარეგისტრირდა გარემოს დაცვის საქალაქო სამსახურის მონაცემთა ბაზაში მწვანე ნარგავების ხარისხობრივი შეფასებაზე დასკვნის გამცემ უფლებამოსილ პირად.

დანართი: 1 გვ ;

შემსრულებელი : გიორგი კაპანაძე

მეტყევე-ექსპერტი: Tel: 593 10 28 44

ელ. ფოსტა: Giokapana14@gmail.com 595 00 00 49

29/01/2023

გ ა ნ ც ხ ა დ ე ბ ა

ქალაქი თბილისი, გვირილების ქ. N19-ში

(ს/კ **01.72.14.013.929**) გამწვანების პროექტით გათვალისწინებული გაშენებული მწვანე ნარგავების მოვლა პატრონობაზე დარგვიდან 3 წლის მანძილზე პასუხისმგებელი პირი გახლავთ:

შპს "ალბას" დირექტორი ლია რუსიტაშვილი

ხელმოწერა



ქ. თბილის, გვირილების ქ. №19

საკ. კოდი 01.72.14.013.929

გამწვანების პროექტი

თბილისი 2023

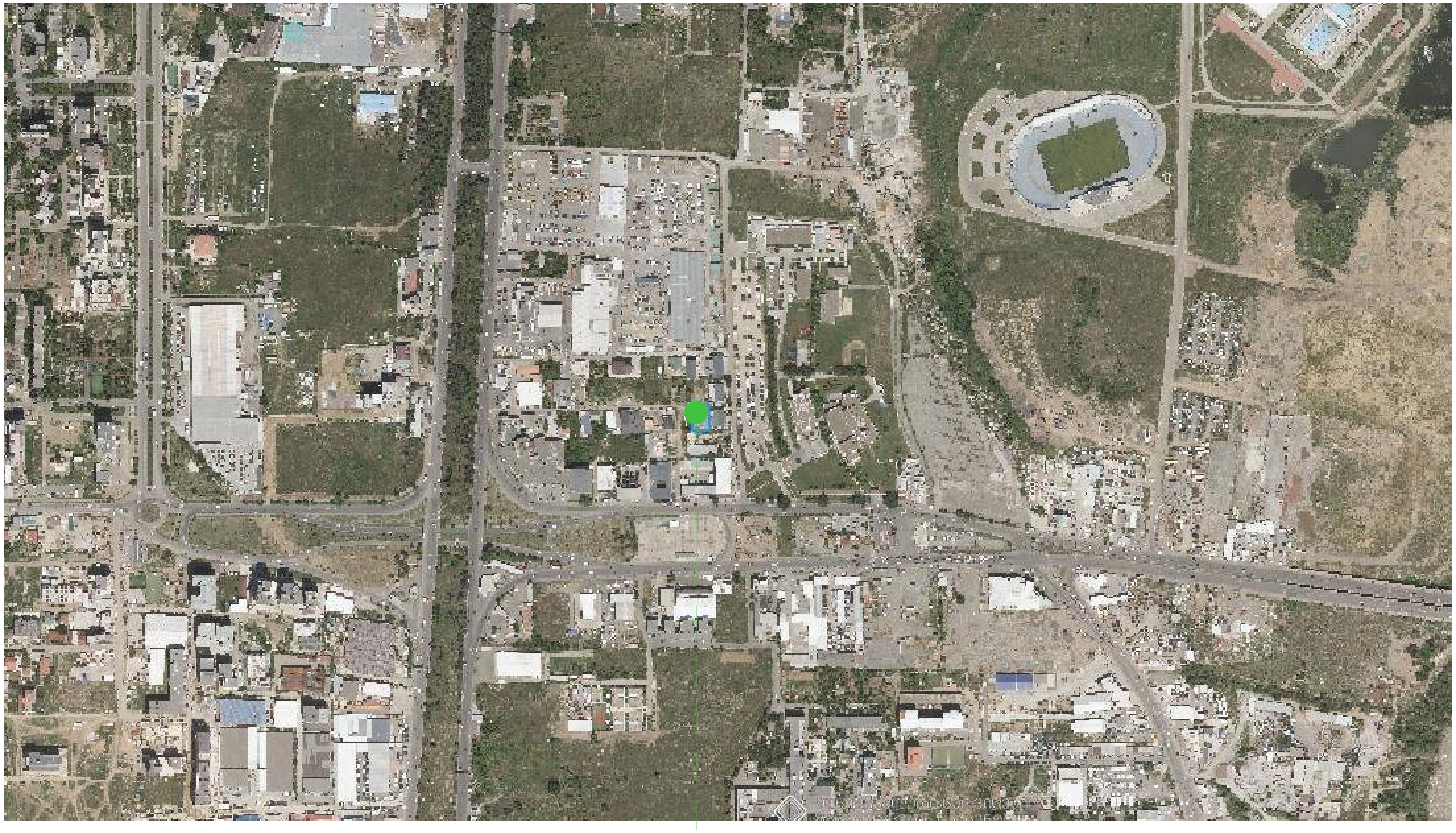

საპროექტო ტერიტორია

პირობითი აღნიშვნები

0 1 2 3 4 5m
1:100

საკ. კოდი 01.72.14.013.929		
დამკვეთი		
პროექტის სახელწოდება	ოფისის დენდროლოგიური ნაწილი	
მისამართი	ქ. თბილისი, ფანასკერტელ-ციციშვილისა და აბაშვილის ქ-ის მიმდებარედ საკ. კოდი 01.19.19.004.031	
თანამდებობა	სახელი/გვარი	ხელმოწერა
ლანდშაფტის დიზაინერი	მ. გიორგაძე	
ნახაზი	სიტუაციური გეგმა	
ფორმატი	მასშტაბი	-103
5	1 : 150	

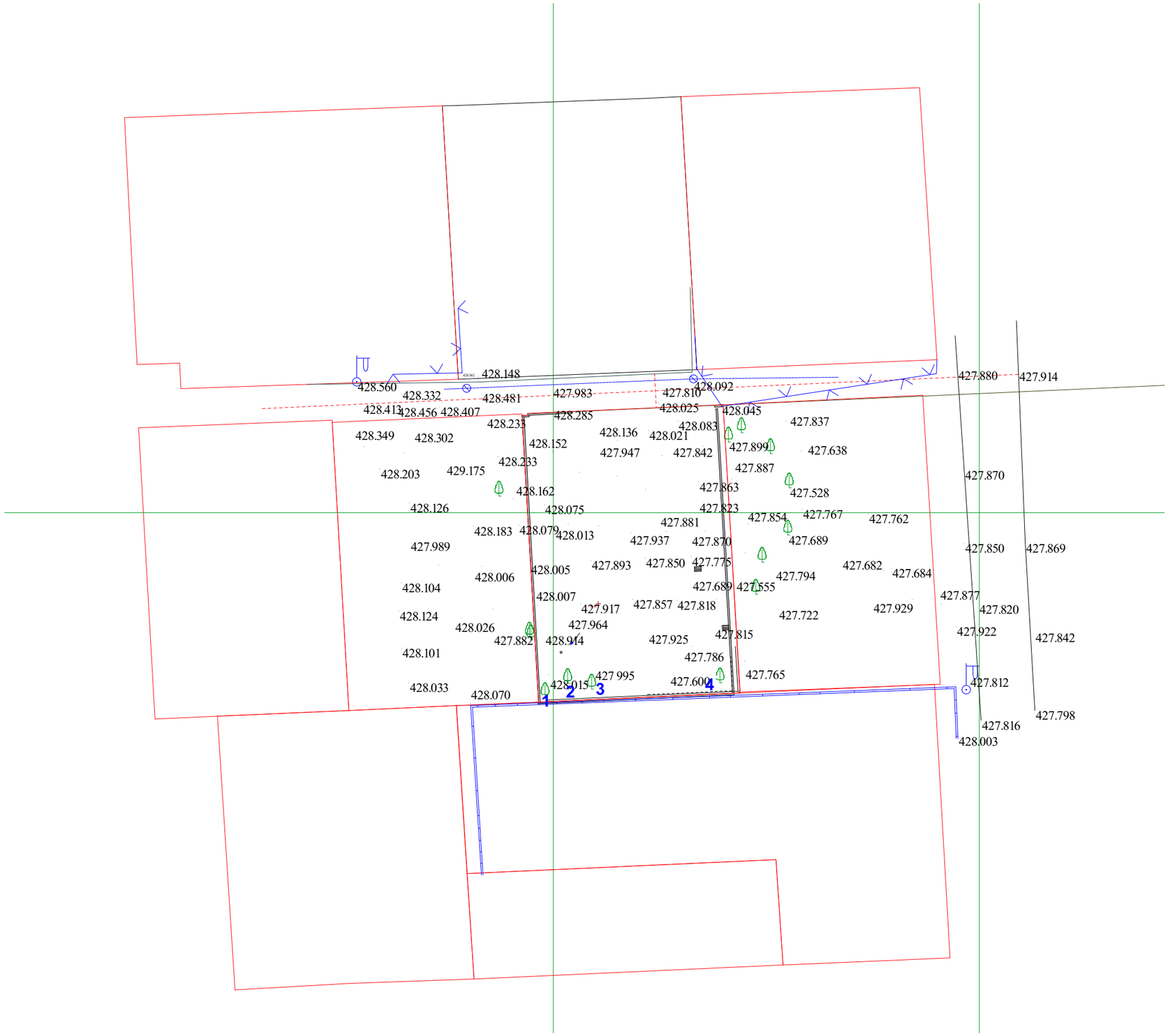

საკ. კოდი	01.72.14.013.929	
დამკვეთი		
პროექტის სახელწოდება	ოფისის დენდროლოგიური ნაწილი	
მისამართი		
თანამდებობა	სახელი/გვარი	ხელმოწერა
ლანდშაფტის დიზაინერი	მ. გიორგაძე	
ნახაზი	სიტუაციური გეგმა	
ფორმატი	მასშტაბი	-103
5	1 : 150	

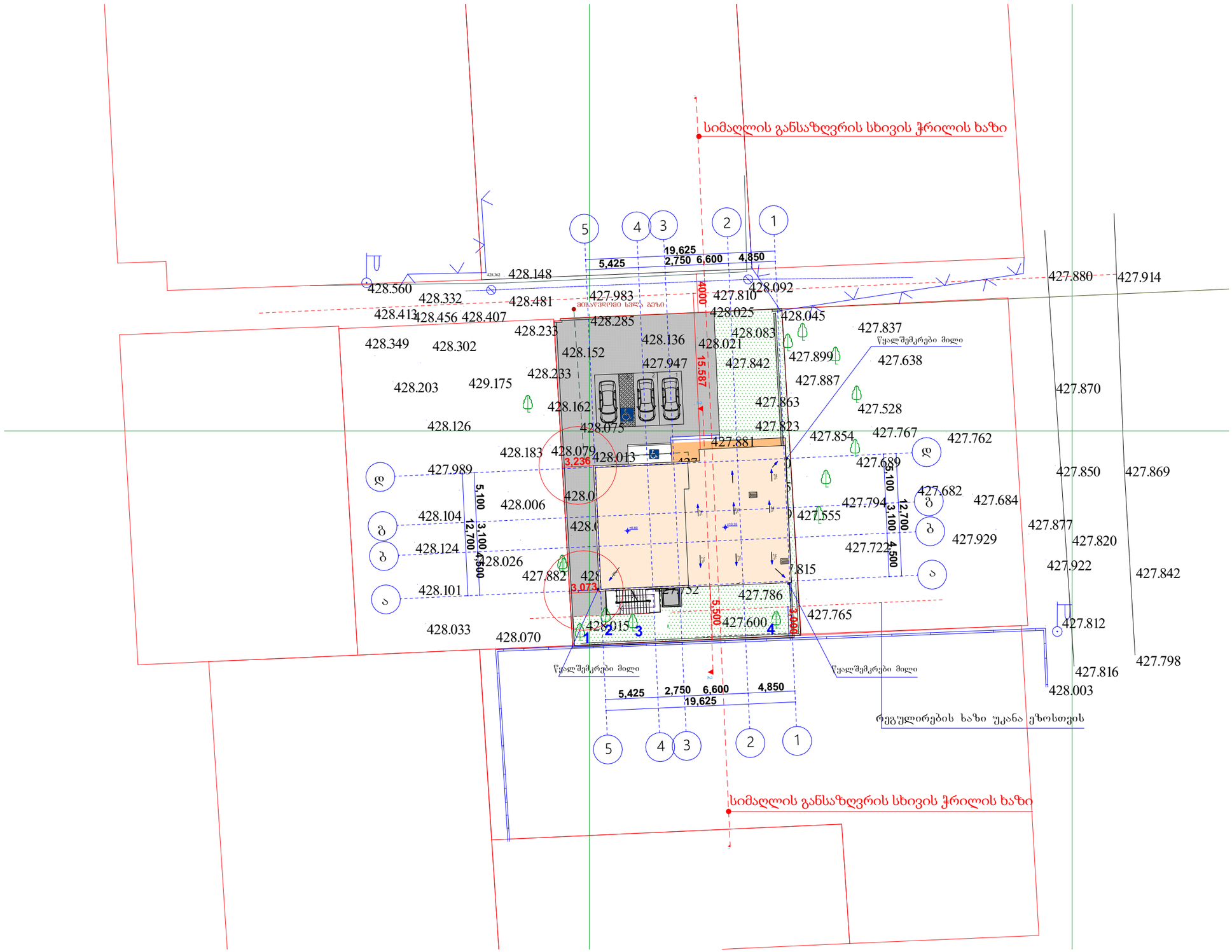

პროექტის დასახელება	
	ობიექტის აღწერილობა
	0 1 2 3 4 5m 1:100
საკ. კოდი	01.72.14.013.929
დამკვეთი	
პროექტის სახელწოდება	ოფისის დენდროლოგიური ნაწილი
მისამართი	
თანამდებობა	სახელი/გვარი ხელმოწერა
ლანდშაფტის დიზაინერი	მ. გიორგაძე
ნახაზი	სიტუაციური გეგმა
ფორმატი	მასშტაბი
5	1 : 150
	-103

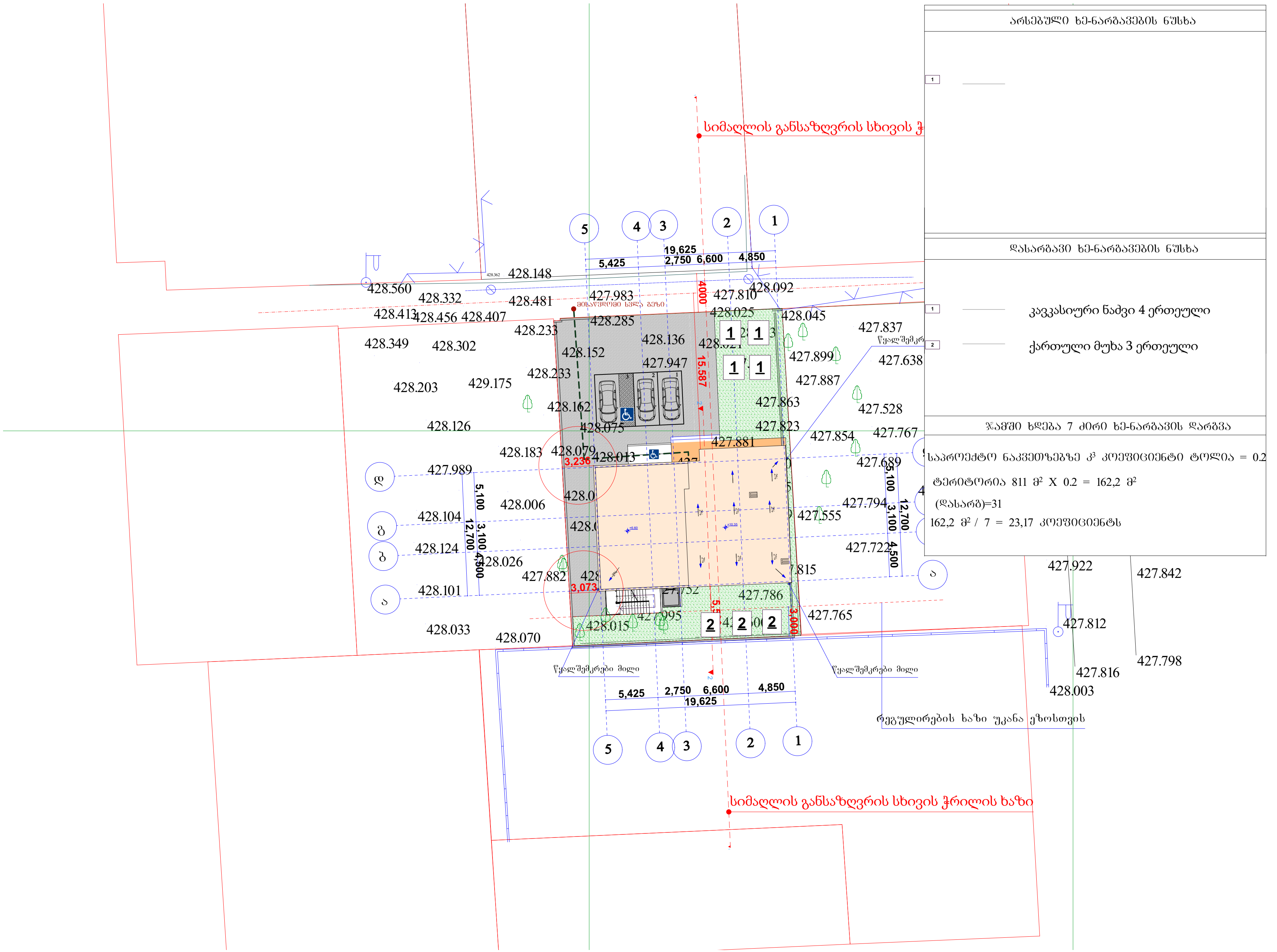

ᲐᲠᲡᲔᲑᲣᲚᲘ ᲮᲔ-ᲜᲐᲠᲒᲐᲕᲔᲑᲘᲡ ᲜᲣᲡᲮᲐ

1	

ᲓᲐᲡᲐᲠᲒᲐᲕᲘ ᲮᲔ-ᲜᲐᲠᲒᲐᲕᲔᲑᲘᲡ ᲜᲣᲡᲮᲐ

1	კავკასიური ნაძვი 4 ერთეული
2	ქართული მუხა 3 ერთეული

ᲯᲐᲛᲨᲘ ᲮᲓᲔᲑᲐ 7 ᲫᲘᲠᲘ ᲮᲔ-ᲜᲐᲠᲒᲐᲕᲘᲡ ᲓᲐᲠᲒᲕᲐ

ᲡᲐᲞᲠᲝᲔᲥᲢᲝ ᲜᲐᲙᲕᲔᲗᲖᲔᲑᲖᲔ $Კ^3$ ᲙᲝᲔᲤᲘᲪᲘᲔᲜᲢᲘ ᲢᲝᲚᲘᲐ = 0.2

ᲢᲔᲠᲘᲢᲝᲠᲘᲐ 811 $Მ^2$ X 0.2 = 162,2 $Მ^2$

(ᲓᲐᲡᲐᲠᲒ)=31

162,2 $Მ^2$ / 7 = 23,17 ᲙᲝᲔᲤᲘᲪᲘᲔᲜᲢᲡ

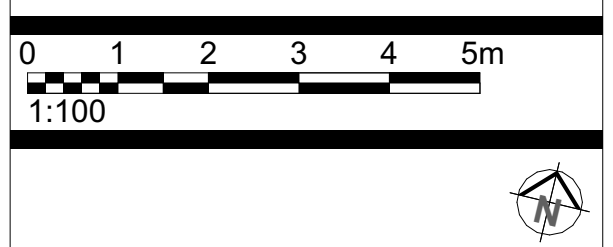

საკ. კოდი 01.72.14.013.929		
ᲓᲐᲛᲙᲕᲔᲗᲘ		
ᲞᲠᲝᲔᲥᲢᲘᲡ ᲡᲐᲮᲔᲚᲬᲝᲓᲔᲑᲐ	ოფისის დენდროლოგიური ნაწილი	
ᲛᲘᲡᲐᲛᲐᲠᲗᲘ		
ᲗᲐᲜᲐᲛᲓᲔᲑᲝᲑᲐ	ᲡᲐᲮᲔᲚᲘ/ᲒᲕᲐᲠᲘ	ᲮᲔᲚᲛᲝᲬᲔᲠᲐ
ᲚᲐᲜᲓᲨᲐᲤᲢᲘᲡ ᲓᲘᲖᲐᲘᲜᲔᲠᲘ	Მ. ᲒᲘᲝᲠᲒᲐᲫᲔ	
ᲜᲐᲮᲐᲖᲘ	ᲡᲘᲢᲣᲐᲪᲘᲣᲠᲘ ᲒᲔᲒᲛᲐ	
ᲤᲝᲠᲛᲐᲢᲘ	ᲛᲐᲡᲨᲢᲐᲑᲘ	-103
5	1 : 150	

ტერიტორიის გამწვანების ორგანიზაციის პროექტი

მშენობლობის დღიური ბრაფიკი

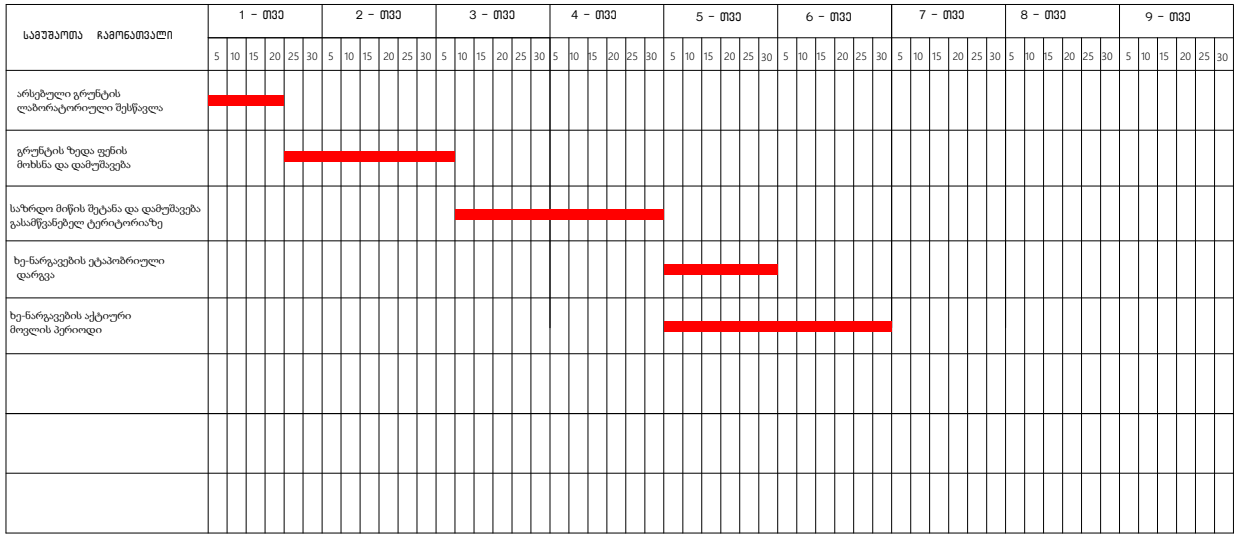

განმარტებითი ბარათი.

1. მშენებლობის ორგანიზაციის პროექტი დამუშავებულია შემოკლებულ ვარიანტში.
2. სარეკონსტრუქციო-სარემონტო სამუშაოების ვადა განისაზღვრა მომჭმედი სამშენებლო ნორმების და წესების -CHnP -1.04.03 -85 (გვ. 479 ,& 4.)-ის მიხედვით - 6 თვე.
3. სამუშაოთა მწარმოებელმა, დაცილზე დამკვეთთან შეთანხმებით, უნდა შეარჩიოს დროებითი ადგილი საშენ მასალების განთავსებისთვის.
4.სამშენებლო- სარემონტო და მოსაპირკეთებელ სამუშაოებს წარმოებისთვის მოეწყოს: სტაციონალური და გადასაადგილებელი ხარაჩოები, სამშენებლომოედანი უნდა იყოს უზრუნველყოფილი ელ. ენერგიის და წყლის დროებითი ქსელით.
5. სამშენებლო სამუშაოების წარმოებისის გამოყენებული უნდა იქნას შემდეგი ტექნიკურისაშუალებები: საკედლე ბლოკის და სხვადასხვა მასალის ასარანად გამოყენებული იქნას ხელის სამშენებლო საწეველა.
6. მშენებლობის პერიოდში მომუშავეთა შრომის უსაფრთხოება და სანიტარულ-ჰიგიენური ნორმები და წესები დაცული უნდა იყოს CHnP P-III-1-80 (უსაფრთხოების ტექნიკა მშენებლობაში)-ის შესაბამისად.

გამწვანებითი სამუშაოები იწყება ძირითადი სამშენებლო სამუშაოების შესრულების შემდგომ

გამწვანებითი სამუშაოების წამროების ვადა 6 თვე (180 დღე.)

მათ შორის:

მიწის მომზადება	90 დღე.
ნარგავების დარგვის პერიოდი	30 დღე.
აქტიური მოვლის პერიოდი	60 დღე.

არქიტექტონიკა

0 1 2 3 4 5m
1:100

საკ. კოდი 01.72.14.013.929

დამკვეთი	
პროექტის სახელწოდება	ოფისის დენდროლოგიური ნაწილი
მისამართი	

თანამდებობა	სახელი/გვარი	ხელმოწერა
ლანდშაფტის დიზაინერი	გ. გიორგაძე	

ნახაზი	სიტუაციური გეგმა
ფორმატი	მასშტაბი
5	1 : 150

-103





ლათინური სახელწოდება Latin Name	Picea orientalis
სახელწოდება English Name	კავკასიური ნაძვი Oriental spruce
ფოთოლი Leaf	მარადმწვანე Evergreen

	1	2	3	4	5	6	7	8	9	10	11	12
ყვავილობის პერიოდი Blooming Season	J	F	M	A	M	J	J	A	S	O	N	D
ნაყოფმსხმოიარეობის პერიოდი Fruit Bearing Season	J	F	M	A	M	J	J	A	S	O	N	D

1





ლათინური სახელწოდება Latin Name	Quercus iberica
სახელწოდება English Name	ქართული მუხა Georgian oak
ფოთოლი Leaf	ფოთოლმცვენი Deciduous

	1	2	3	4	5	6	7	8	9	10	11	12
ყვავილობის პერიოდი Blooming Season	J	F	M	A	M	J	J	A	S	O	N	D
ნაყოფმსხმოიარეობის პერიოდი Fruit Bearing Season	J	F	M	A	M	J	J	A	S	O	N	D

2

პროექტის ეტაპი

0 1 2 3 4 5m
1:100

საკ. კოდი 01.72.14.013.929

დამკვეთი	
პროექტის სახელწოდება	ოფისის დენდროლოგიური ნაწილი
მისამართი	

თანამდებობა	სახელი/გვარი	ხელმოწერა
დენდროლოგის დიზაინერი	გ. გიორგაძე	

ნახაზი	სიტუაციური გეგმა	
ფორმატი	მასშტაბი	-103
5	1 : 150	



პირობითი აღნიშვნები

0 1 2 3 4 5m
1:100

საკ. კოდი 01.72.14.013.929		
დამკვეთი	მესაკუთრე გია ბასიაშვილი	
პროექტის სახელწოდება	ოფისის დენდროლოგიური ნაწილი	
მისამართი		
თანამდებობა	სახელი/გვარი	ხელმოწერა
ლანდშაფტის დიზაინერი	მ. გიორგაძე	
ნახაზი	სიტუაციური გეგმა	
ფორმატი	მასშტაბი	-103
5	1 : 150	

გამწვანების პროექტის საინფორმაციო დაფა

დამკვეთი: ლია რუსიტაშვილი
საპროექტო ტერიტორია: ქ. თბილისი, გვირილების ქ. N19 811 მ²
ნებართვის გამცემი ორგანო: ქ.თბილისის მუნიციპალიტეტის მერიის გარემოს დაცვის საქალაქო სამსახური.

კ-3 კოეფიციენტი: 162,2 მ²
გამწვანების პროექტის შეთანხმების თარიღი: -- -- ----
გამწვანების პროექტის დასრულების თარიღი: -- -- 2027

დასარგავი ხე ნარგავები:
კავკასიური ნაძვი 4 ერთეული ასაკი 3-5 წელი სიმაღლე 3მ გარშემოწირულობა 20 სმ
ქართული მუხა 3 ერთეული ასაკი 3-5 სიმაღლე 3.5მ გარშემოწირულობა 20 სმ

გასაშენებელი ხე-ნარგავების მოვლა-პატრონობაზე პასუხისმგებელი პირი : ლია რუსიტაშვილი
გასაშენებელი ხე-ნარგავების მოვლის ხანგრძლივობა: 3 წელი

