სასტურმო და საოფისე კომპლექსი ინგოროყვაზე



/კულტურული გზაჯვარედინი/

/კოლორიტი/მრავალფეროვნება/სტილი/







ინგოროყვა - სასტუმრო-საოფისე კომპლექსი

/მოცულობით-არქიტექტურული გადაწყვეტა/

1.ობიექტები შედგება სამი არქიტექტურული ფორმისგან
რომელთა იერსახე და სიმაღლე განსხვავდება ერთმანეთისგან,
რითაც მაქსიმალურად ეთავსება ასდ ურბანულ სტრუქტურას

2.მოცულობები გადაწყვეტილია ფონური და უბნის კონტექსტისთვის დამახასიათებელი ექიტექტურული პრინციპით

3.ფასადების მოსაპირკეთებელი მასალა დაგეგმილია იყოს თანამედროვე და მაღალხარისხიანი, და ამავე დროს ფერითა და ფაქტურით მისადაგებულია ძველი განაშენიანების ფერსა და ფაქტურასთან

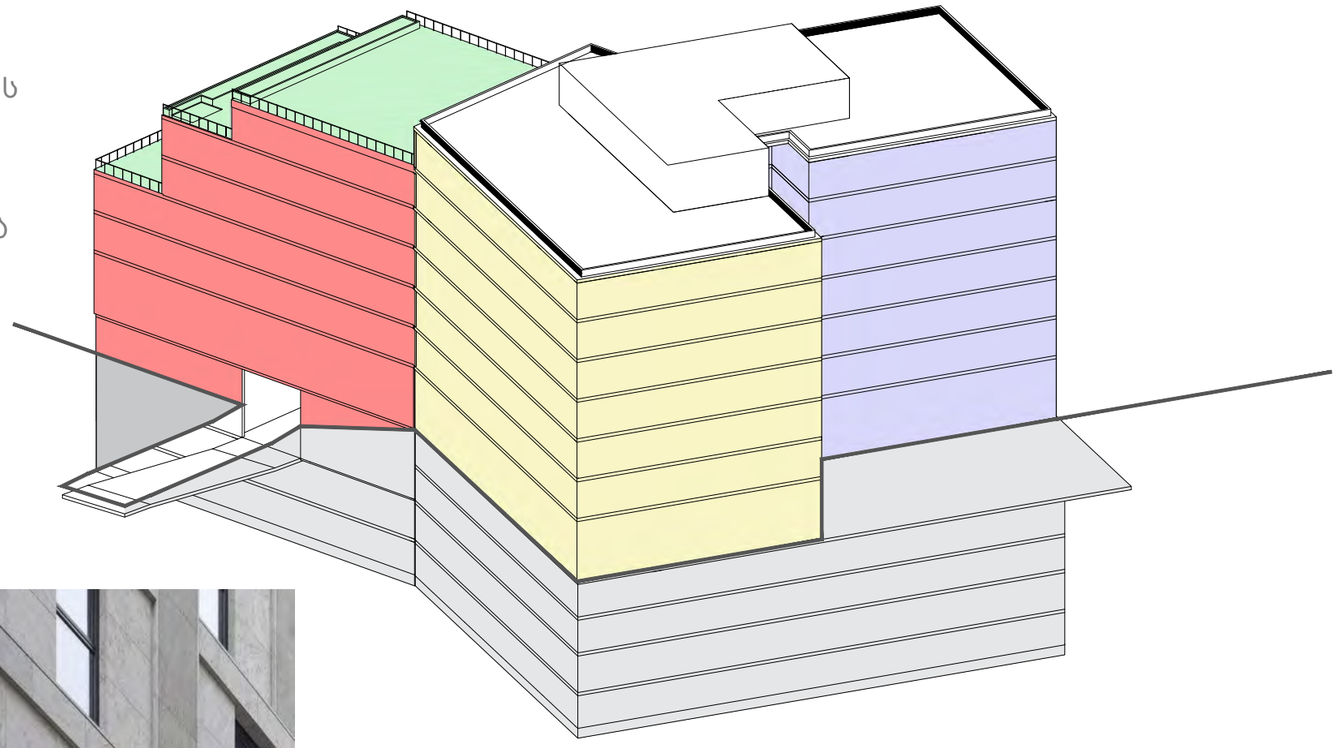



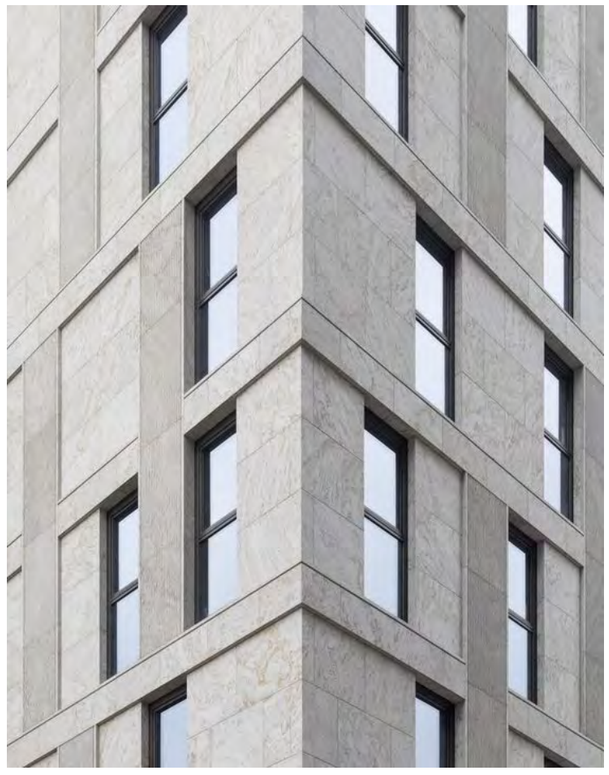

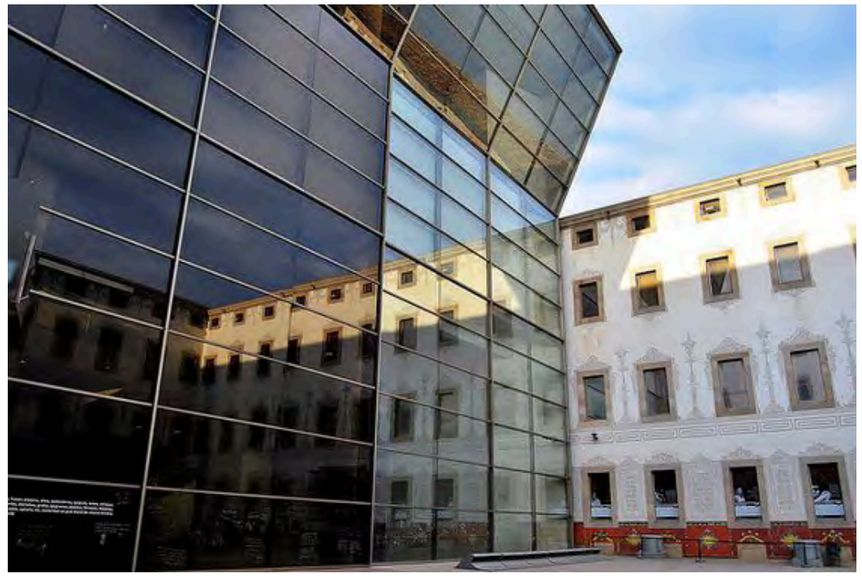

/სამი მოცულობის

განსხვავებული ფასადური გადაწყვეტა/



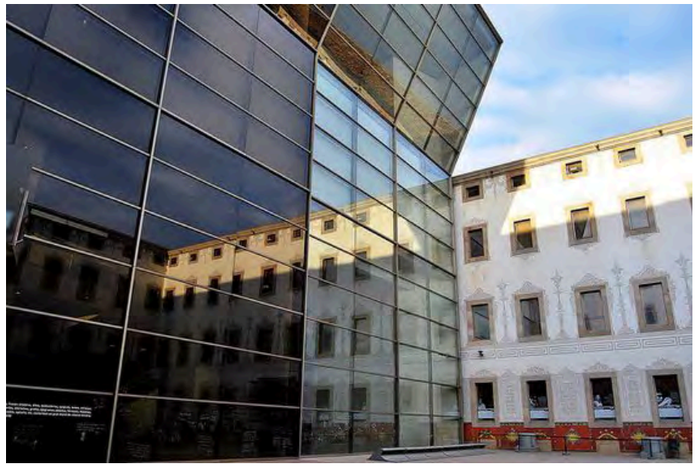

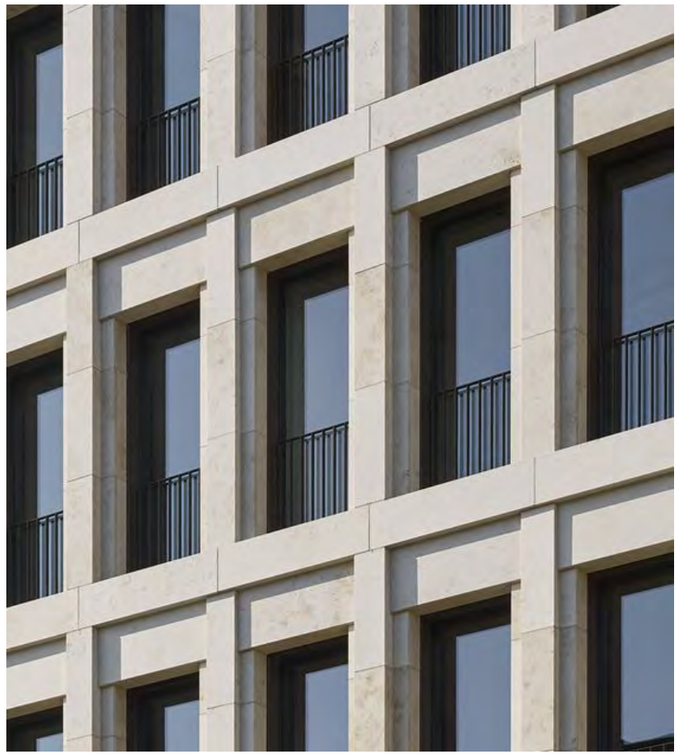





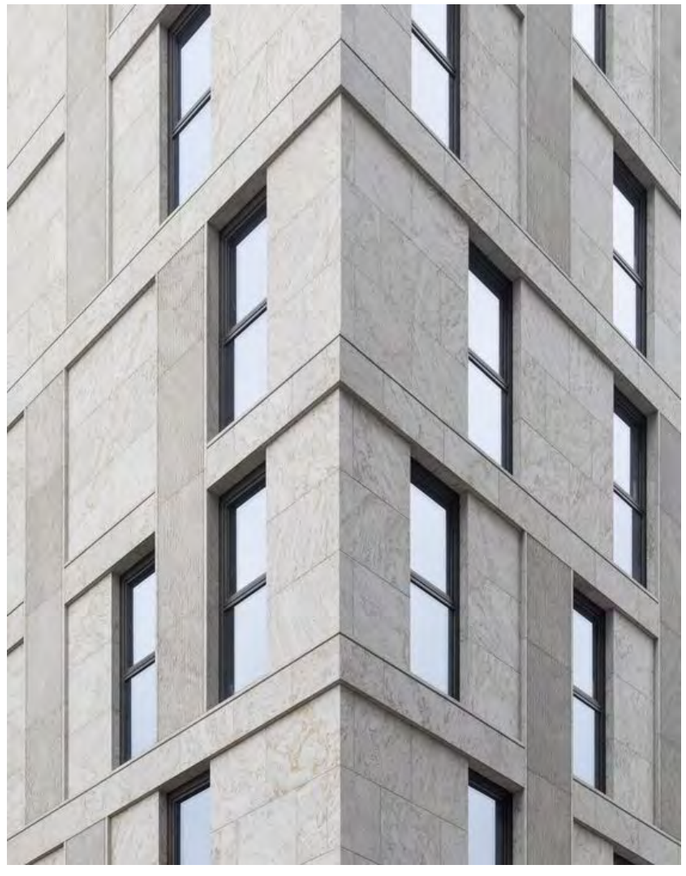

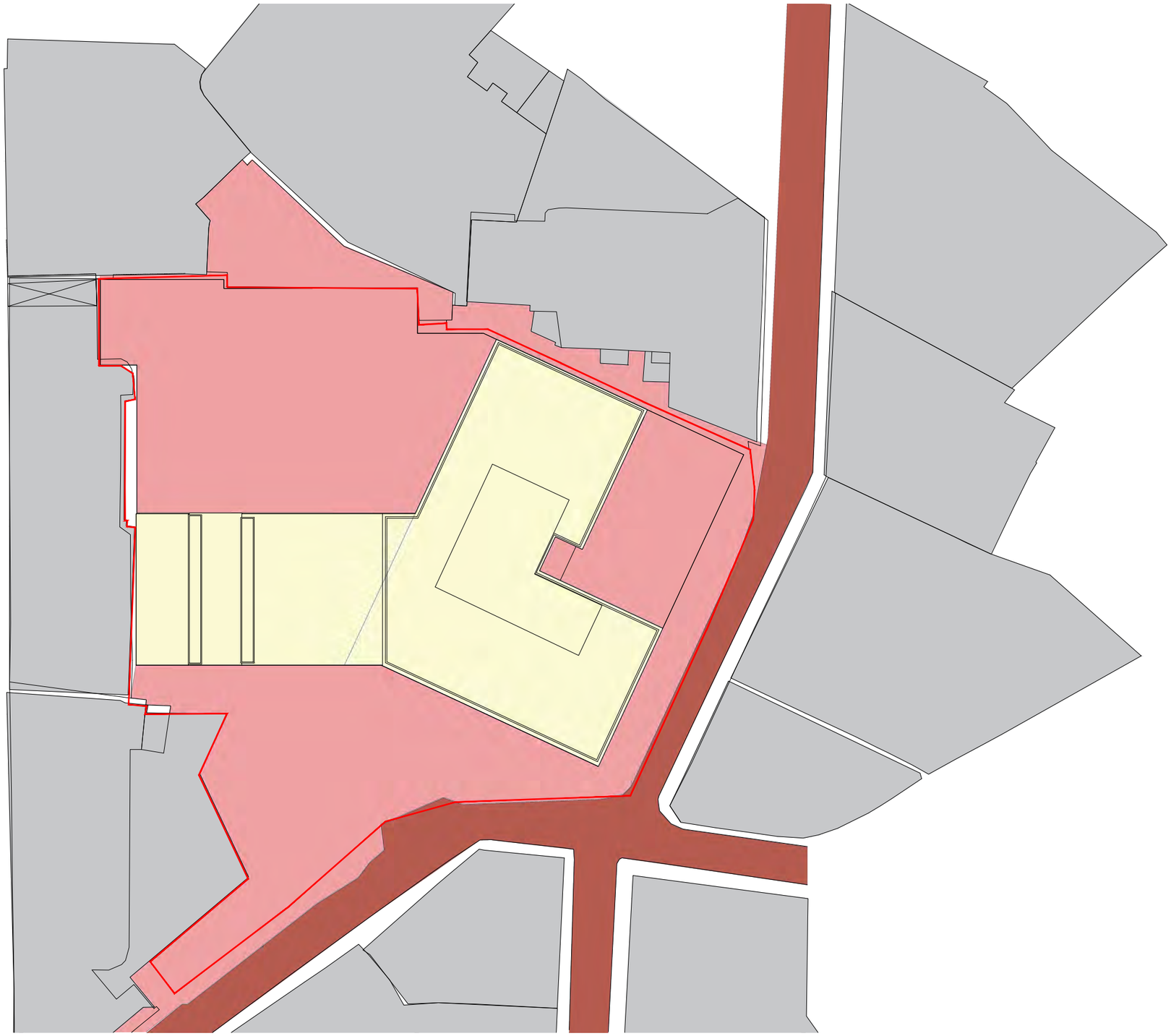

/ფოტომონტაჟი აეროგადაღებით/



არტსტუდიო პროექტი • 2023

ინგოროყვა - სასტუმრო-საოფისე კომპლექსი

/ფოტომონტაჟი აეროგადაღებით/



/ფოტომონტაჟი აეროგადაღებით/











