د-د مقياس

ريشة الرسم

الواجهة الشمالية الشرقية

ريشة 1-10 الواجهة الشمالية الشرقية: 1:100

مخطط الواجهة:

ملاحظات على الواجهة:	

ა-ბლოკი

ფასადი ა-დ ღერძებში
მაშტაბი: 1:100

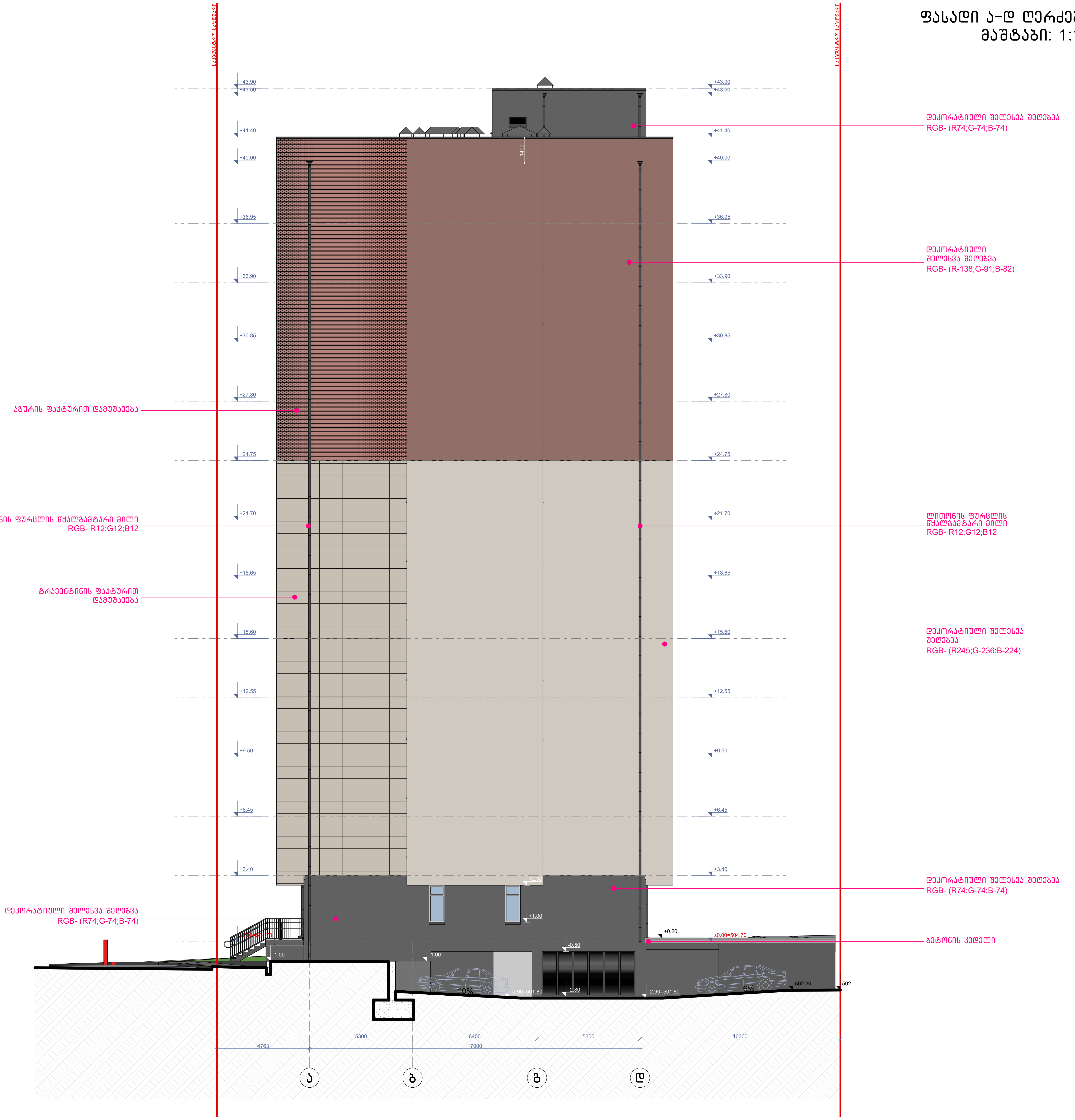

ნახაზის დასახელება:

ფასადი ა-დ ღერძებში

ექსპლიკაცია:

პირობითი ნიშნები:

ნაკვეთის საზღვარი

განაშენიანების რეგულირების ხაზი(უკანა ეზოსთვის)

ჭრილის ხაზი

არქიტექტურული ნიშნული

შენიშვნები

1. ნახაზში შეტანილი ყველა ცვლილება უნდა შეთანხმდეს პროექტის ავტორთან.
2. შენობის საპროექტო ნული (+0.00) ტოლია +,,, აბსოლიტური ნიშნულის
3. პროექტში ყველა ზომა მოცემულია მილიმეტრებში.
4. პროექტი გაკეთებულია დამკვეთის მიერ მოტანილი ტოპოგეგმის დაფუძველზე.

მისამართი

მრავალბინიანი საცხოვრებელი სახლის კორექტირებული არქიტექტურული პროექტი
ქ.თბილისი, დასახლება დიდი დიღომი, IV მ/რ. კორპ. №25-ის მიმდებარედ, ნაკვეთი 04/025
საკ.კოდი: 01.10.07.004.066

პროექტის სახელწოდება

მრავალბინიანი საცხოვრებელი სახლის არქიტექტურული პროექტი

სტადია	პროექტი	არ
თანამდებობა	გვარი	ხელმოწერა
დირექტორი	გ.ბენდელიანი	
არქიტექტორი	გ.ბენდელიანი	
არქიტექტორი	ი. გოგოხია	
არქიტექტორი	დ. კომახიძე	

საპროექტოს ლოგო	მისამართი
BIJI ARCHITECTURE	ქ. თბილისი შავიშვილის №1ა ტელ: 595 55-35-74 599 75-28-88

დაკვეთა №		მასშტაბი
სტადია	პროექტი	1:100
ფორმატი	ფურცლები	A.52
A-3	A-302	02/06/2022 წ.

Ա-ՅԸՄՄՈՆ

ՊԱՇՆԵՈՒ ԿՈՂՄԵՐԻ 10-1 ԱՍՏԻՃԱՆԸ
1:100

ՊԱՇՆԵՈՒ 10-1 ԿՈՂՄԵՐԻ ԱՍՏԻՃԱՆԸ

ՀԱՏԱԿԱՆ ՏԱՐՐԵՐ:

ՆԱԽԱԳԾԻ ՀԵՂԻՆԱԿ:

1. ՆԱԽԱԳԻԾԸ ՀԱՄԱՊԱՏԱՍԽԱՆՎՈՒՄ Է ՀՀ ՇԻՆԱՐԱՐՈՒԹՅԱՆ ՅԵՎ ՔԱՂԱՔԱՇԻՆՈՒԹՅԱՆ ՆԱԽԱՐԱՐՈՒԹՅԱՆ ՀԱՍՏԱՏՎԱԾ ՇԻՆԱՐԱՐԱԿԱՆ ՆՈՐՄԵՐԻ ԵՎ ԿԱՆՈՆՆԵՐԻ ՊԱՀԱՆՋՆԵՐԻ ՀԱՄԱՊԱՏԱՍԽԱՆՈՒԹՅԱՄԲ:
2. ՀՈՂԱՄԱՍԻ ՀԱՍՑԱՅԻՆ ՏՎՅԱԼՆԵՐԸ (+0.00) ՀԱՄԱՊԱՏԱՍԽԱՆՈՒՄ ԵՆ ՀԱՅԿԱԿԱՆ ԱՆՁՆԱԳՐԱՅԻՆ ՀԱՄԱԿԱՐԳԻ ՏՎՅԱԼՆԵՐԻՆ:
3. ՆԱԽԱԳԾԻ ՀԱՄԱՐ ՏՎՅԱԼՆԵՐ ՉՈՒՆԻ ԱՊԱԿԱՆԱՑՎԱԾ ՀՈՂԱՄԱՍԵՐ:
4. ՆԱԽԱԳԾԻ ՀԱՄԱՐ ՏՎՅԱԼՆԵՐԸ ՀԱՇՎԱՐԿՎԱԾ ԵՆ ՀՀ ՇԻՆԱՐԱՐՈՒԹՅԱՆ ՆԱԽԱՐԱՐՈՒԹՅԱՆ ՀԱՄԱՐ ՍԱՀՄԱՆՎԱԾ ՀՈՂԱՄԱՍԻ ՀԱՄԱՐ:

ՀՈՂԱՄԱՍԻ

ՆԱԽԱԳԾԻ ՀԵՂԻՆԱԿ

ՀՈՂԱՄԱՍԻ ՍԱՀՄԱՆԱՓԱԿՈՒՄ Է ՀՀ ՔԱՂԱՔԱՇԻՆՈՒԹՅԱՆ ՆԱԽԱՐԱՐՈՒԹՅԱՆ ՀԱՄԱՐ ՍԱՀՄԱՆՎԱԾ ՇԻՆԱՐԱՐԱԿԱՆ ՆՈՐՄԵՐԻ ՊԱՀԱՆՋՆԵՐԻ ՀԱՄԱՊԱՏԱՍԽԱՆՈՒԹՅԱՄԲ:

ՀՈՂԱՄԱՍԻ ՀԱՍՑԱՅԻՆ ՏՎՅԱԼՆԵՐԸ (+0.00) ՀԱՄԱՊԱՏԱՍԽԱՆՈՒՄ ԵՆ ՀԱՅԿԱԿԱՆ ԱՆՁՆԱԳՐԱՅԻՆ ՀԱՄԱԿԱՐԳԻ ՏՎՅԱԼՆԵՐԻՆ:

ՆԱԽԱԳԾԻ ՀԱՄԱՐ ՏՎՅԱԼՆԵՐ ՉՈՒՆԻ ԱՊԱԿԱՆԱՑՎԱԾ ՀՈՂԱՄԱՍԵՐ:

ՀՈՂԱՄԱՍԻ ՍԱՀՄԱՆԱՓԱԿՈՒՄ Է ՀՀ ՔԱՂԱՔԱՇԻՆՈՒԹՅԱՆ ՆԱԽԱՐԱՐՈՒԹՅԱՆ ՀԱՄԱՐ ՍԱՀՄԱՆՎԱԾ ՇԻՆԱՐԱՐԱԿԱՆ ՆՈՐՄԵՐԻ ՊԱՀԱՆՋՆԵՐԻ ՀԱՄԱՊԱՏԱՍԽԱՆՈՒԹՅԱՄԲ:

ՀՈՂԱՄԱՍԻ

ՆԱԽԱԳԾԻ ՀԵՂԻՆԱԿ

ՊՈՂՈՏԱՆ ՍՎԱՉՔԱՐ
RGB- (R74;G-74;B-74)

ՊՈՂՈՏԱՆ ՍՎԱՉՔԱՐ
RGB- (R74;G-74;B-74)

ՊՈՂՈՏԱՆ ՍՎԱՉՔԱՐ
RGB- (R251;G-251;B-251)

ՊՈՂՈՏԱՆ ՍՎԱՉՔԱՐ
RGB- (R74;G-74;B-74)

ՊՈՂՈՏԱՆ ՍՎԱՉՔԱՐ
RGB- (R74;G-74;B-74)

ՊՈՂՈՏԱՆ ՍՎԱՉՔԱՐ
RGB- (R12;G12;B12

ՊՈՂՈՏԱՆ ՍՎԱՉՔԱՐ
RGB- (R12;G12;B12

ՊՈՂՈՏԱՆ ՍՎԱՉՔԱՐ
RGB- (R138;G-91;B-82)

ՊՈՂՈՏԱՆ ՍՎԱՉՔԱՐ
RGB- (R197;G-103;B-76)

ՊՈՂՈՏԱՆ ՍՎԱՉՔԱՐ
RGB- (R127;G-127;B-127)

ՊՈՂՈՏԱՆ ՍՎԱՉՔԱՐ
RGB- (R245;G-236;B-224)

ՊՈՂՈՏԱՆ ՍՎԱՉՔԱՐ
RGB- (R74;G-74;B-74

ა-ბლოკი

ფასადი დ-ა ღერძებში
მაშტაბი: 1:100



ნახაზის დასახელება:

ფასადი დ-ა ღერძებში

ექსპლიკაცია:

პირობითი ნიშნები:

- ნაკვეთის საზღვარი
- განაშენიანების რეგულირების ხაზი(უკანა ეზოსთვის)
- ჭრილის ხაზი
- არქიტექტურული ნიშნული

შენიშვნები

1. ნახაზში შეტანილი ყველა ცვლილება უნდა შეთანხმდეს პროექტის ავტორთან.
2. შენობის საპროექტო ნული (+0.00) ტოლია +... აბსოლიტური ნიშნულის
3. პროექტში ყველა ზომა მოცემულია მილიმეტრებში.
4. პროექტი გაკეთებულია დაკვეთის მიერ მოტანილი ტოპოგეგმის დაფუძნელზე.

მისამართი

მრავალბინიანი საცხოვრებელი სახლის კორექტირებული არქიტექტურული პროექტი
ქ.თბილისი, დასახლება დიდი დიღომი, IV მკრ. კორპ. №25-ის მიმდებარედ, ნაკვეთი 04/025
საკ.კოდი: 01.10.07.004.066

პროექტის სახელწოდება

მრავალბინიანი საცხოვრებელი სახლის არქიტექტურული პროექტი

სტადია	პროექტი	არ
თანამდებობა	გვარი	ხელმოწერა
დირექტორი	გ.გენდელიანი	
არქიტექტორი	გ.გენდელიანი	
არქიტექტორი	ი. გოგოხია	
არქიტექტორი	დ. კომახიძე	

საპროექტო ლოგო — მისამართი

BIJI ARCHITECTURE
BIJI ARCHITECTURE
ქ. თბილისი შავიშვილის №1ა
ტელ: 595 55-35-74 599 75-28-88

დაკვეთა №		მასშტაბი
სტადია	პროექტი	1:100
ფორმატი	ფურცლები	A.54
A-3	A-304	02/06/2022 წ.

ა-ბლოკი

კვანძი №1* მ. 1:20

ფრაგმენტი



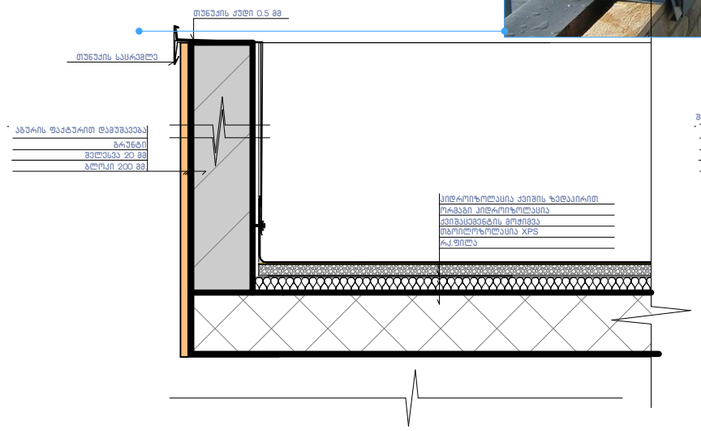

კვანძი №1 მ. 1:20

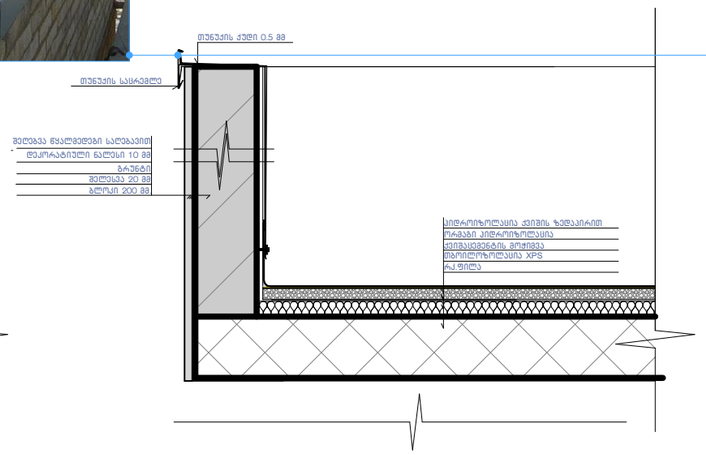

კვანძი №2 მ. 1:20

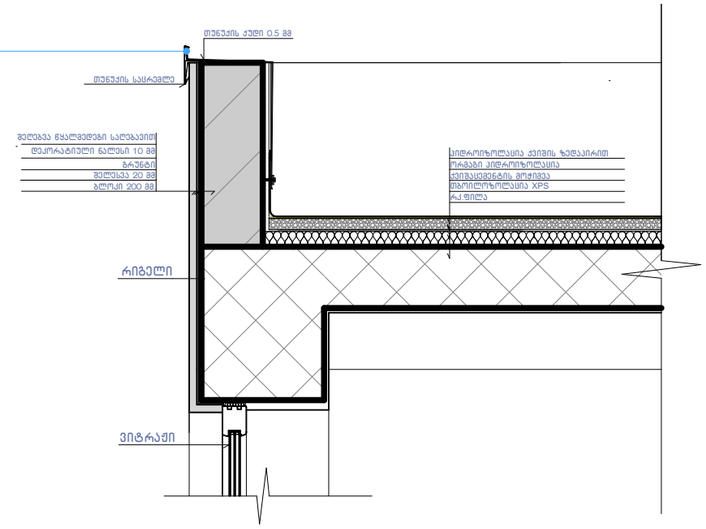

კვანძი №3 მ. 1:20

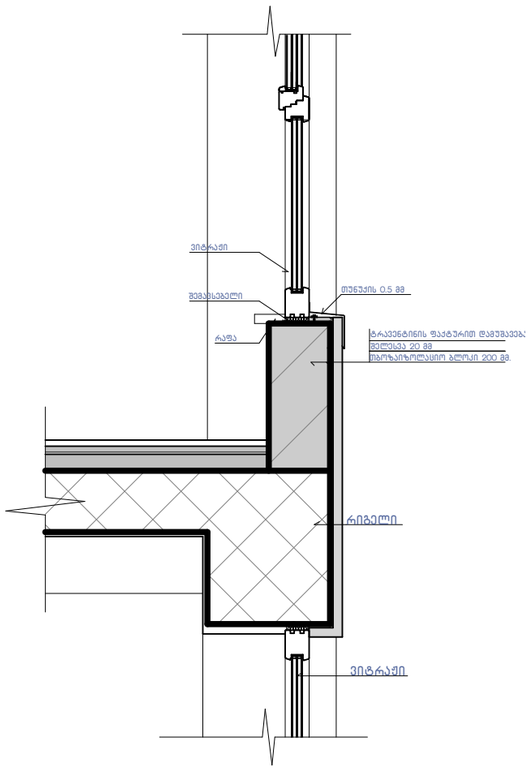

კვანძი №4 მ. 1:20

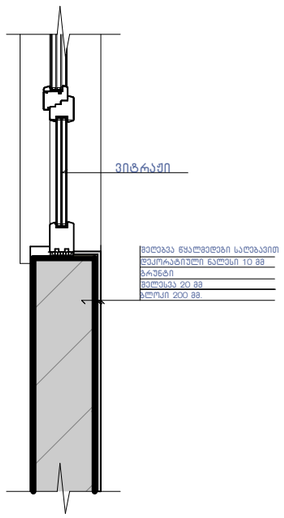

კვანძი №5 მ. 1:15

კვადრატული მილი

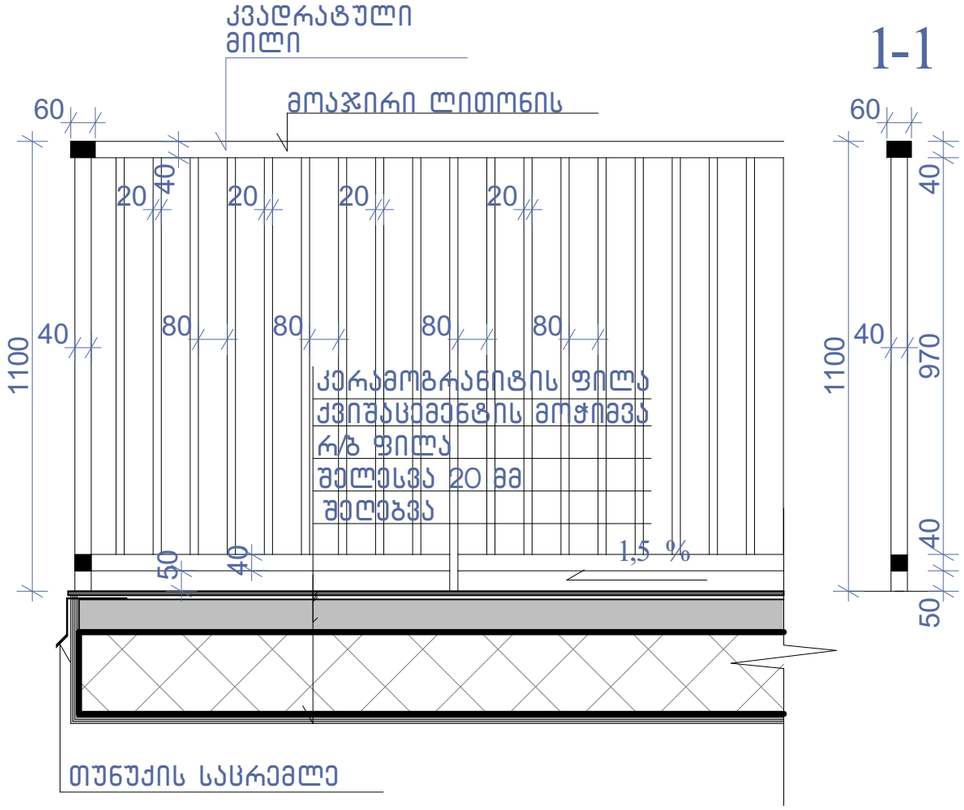

1-1

ნახაზის დასახელება:

კვანძები დეტალები

ექსპლიკაცია:

პირობითი ნიშნები:

- ნაკვეთის საზღვარი
- განაშენიანების რეგულირების ხაზი(უკანა ეზოსთვის)
- ჭრილის ხაზი
- არქიტექტურული ნიშნული

შენიშვნები

1. ნახაზში შეტანილი ყველა ცვლილება უნდა შეთანხმდეს პროექტის ავტორთან.
2. შენობის საპროექტო ნული "ა" +0.00 =+504.70 "ბ "+0.00=505.10 აბსოლიტური ნიშნულის
3. პროექტში ყველა ზომა მოცემულია მილიმეტრებში.
4. პროექტი გაკეთებულია დამკვეთის მიერ მოტანილი ტოპოგეგმის დაფუძველზე.

მისამართი

მრავალბინიანი საცხოვრებელი სახლის კორექტირებული არქიტექტურული პროექტი
ქ.თბილისი, დასახლება დიდი დიღომი, IV მ/რ, კორპ. №25-ის მიმდებარედ, ნაკვეთი 04/025
საკ.კოდი: 01.10.07.004.066

პროექტის სახელწოდება

მრავალბინიანი საცხოვრებელი სახლის არქიტექტურული პროექტი

სტადია	პროექტი	არ
თანამდებობა	გვარი	ხელმოწერა
დირექტორი	გ.გენდელიანი	
არქიტექტორი	გ.გენდელიანი	
არქიტექტორი	ი. გოგოხია	
არქიტექტორი	დ. კომახიძე	
საპროექტო ლოგო		მისამართი

BIJI ARCHITECTURE

ქ. თბილისი შავიშვილის №1ა

ტელ: 595 55-35-74 599 75-28-88

დაკვეთა №		მასშტაბი
სტადია	პროექტი	1:100
ფორმატი	ფურცლები	A.60
A-3	A-406	02/06/2022 წ.

კვანძი №8 მ. 1:20

ა-ბლოკი

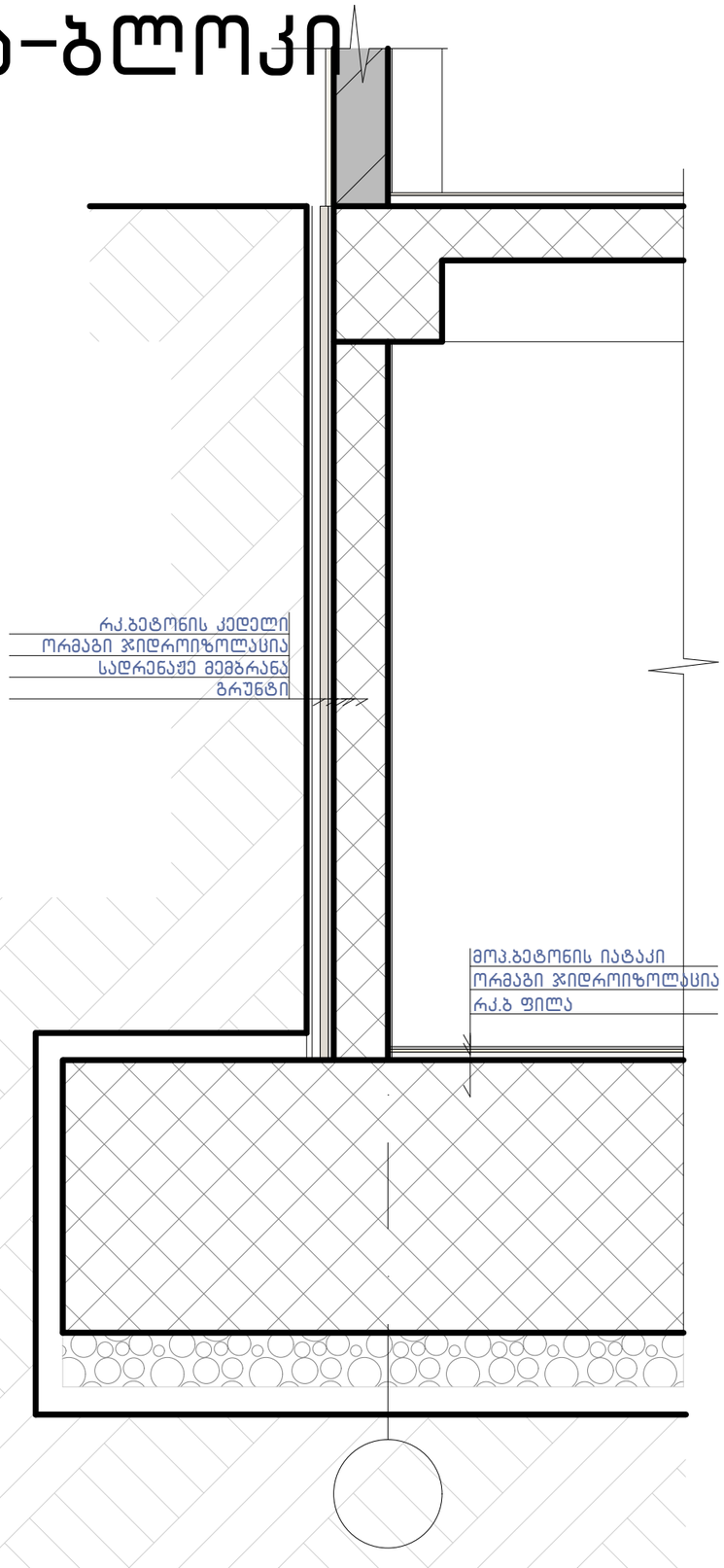

კვანძი №7 მ. 1:15

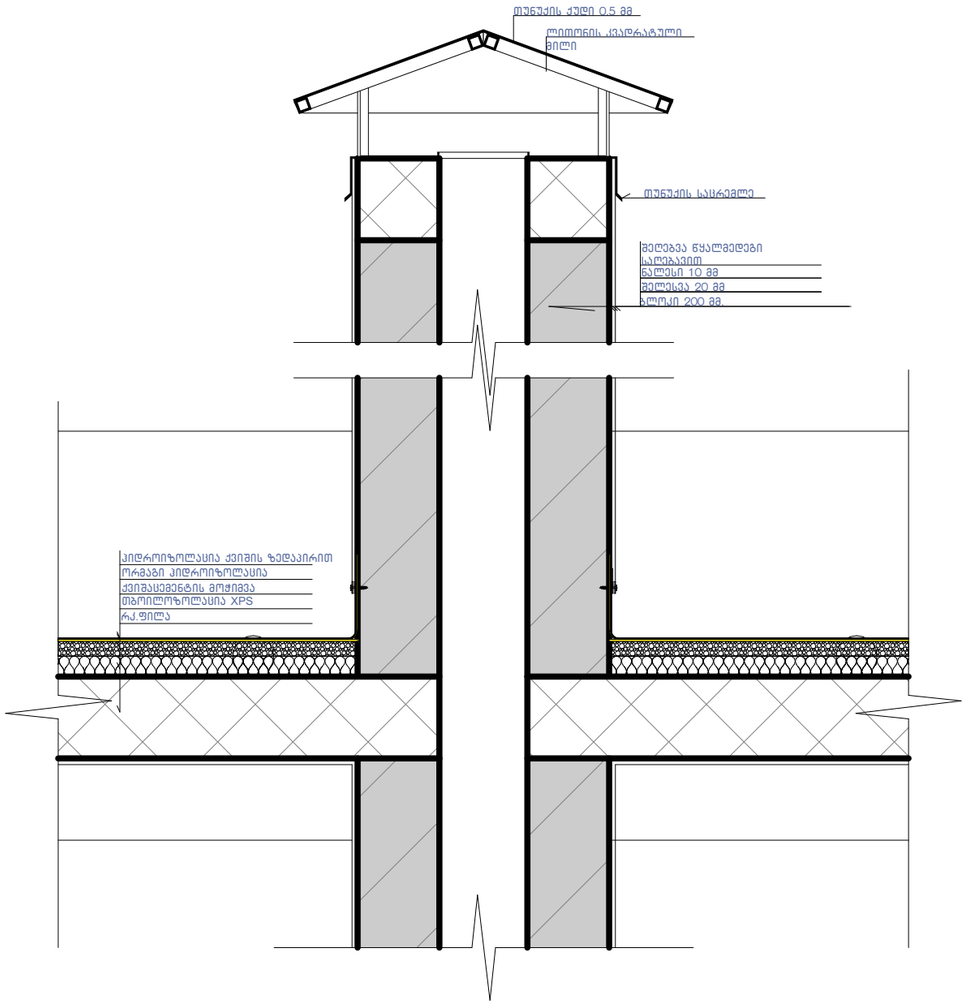

კვანძი №6 მ. 1:10

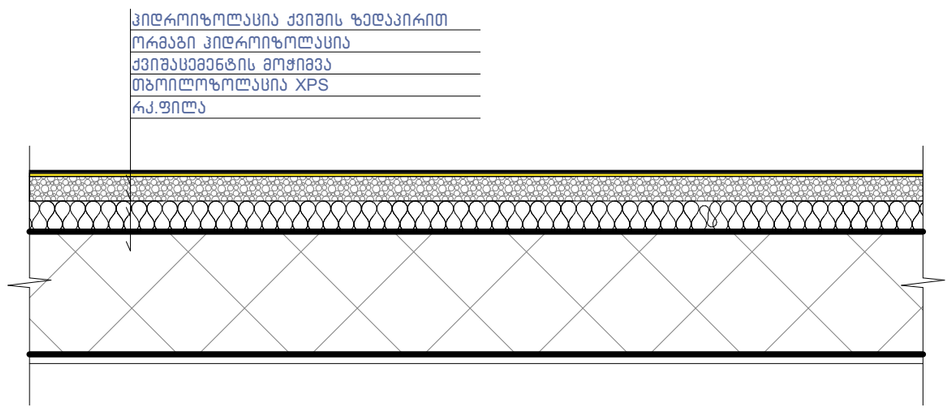

ნახაზის დასახელება:

კვანძები დეტალები

ექსპლიკაცია:

პირობითი ნიშნები:

ნაკვეთის საზღვარი

განაშენიანების რეგულირების ხაზი(უკანა ეზოსთვის)

ჭრილის ხაზი

არქიტექტურული ნიშნული

შენიშვნები

1. ნახაზში შეტანილი ყველა ცვლილება უნდა შეთანხმდეს პროექტის ავტორთან.
2. შენობის საპროექტო ნული "ა" +0.00 =+504.70 "ბ" +0.00=505.10 აბსოლიტური ნიშნული
3. პროექტში ყველა ზომა მოცემულია მილიმეტრებში.
4. პროექტი გაკეთებულია დამკვეთის მიერ მოტანილი ტოპოგეგმის დაფუძველზე.

მისამართი

მრავალბინიანი საცხოვრებელი სახლის კორექტირებული არქიტექტურული პროექტი
ქ.თბილისი, დასახლება დიდი დიღომი, IV მ/რ. კორპ. №25-ის მიმდებარედ. ნაკვეთი 04/025
საკ.კოდი: 01.10.07.004.066

პროექტის სახელწოდება

მრავალბინიანი საცხოვრებელი სახლის არქიტექტურული პროექტი

სტადია	პროექტი	არ
თანამდებობა	გვარი	ხელმოწერა
დირექტორი	გ.ბენდელიანი	
არქიტექტორი	გ.ბენდელიანი	
არქიტექტორი	ი. გოგოხია	
არქიტექტორი	დ. კომახიძე	

საპროექტო ლოგო | მისამართი

BIJI ARCHITECTURE

ქ. თბილისი შავიშვილის №1ა

ტელ: 595 55-35-74 599 75-28-88

დაკვეთა №		მასშტაბი
სტადია	პროექტი	1:100
ფორმატი	ფურცლები	A.61
A-3	A-407	02/06/2022 წ.

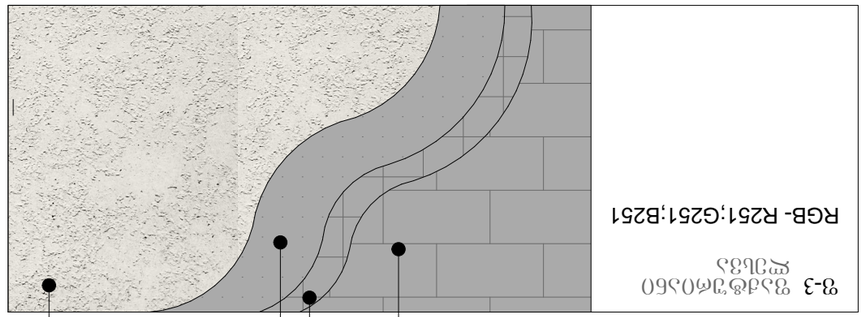

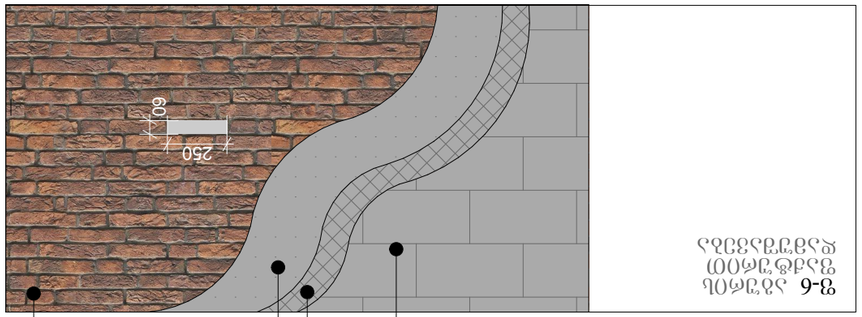

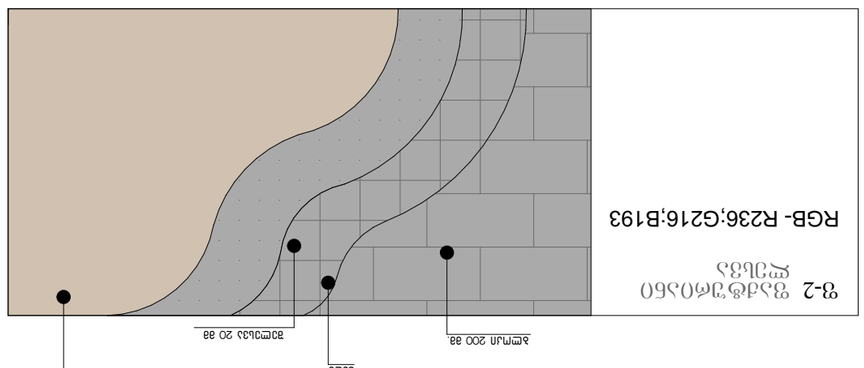

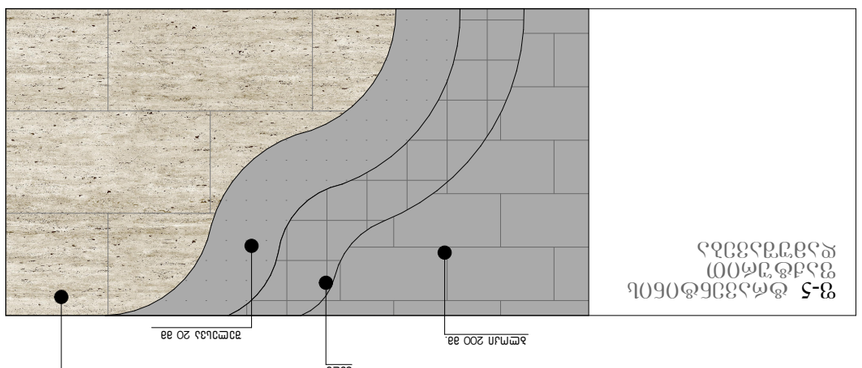

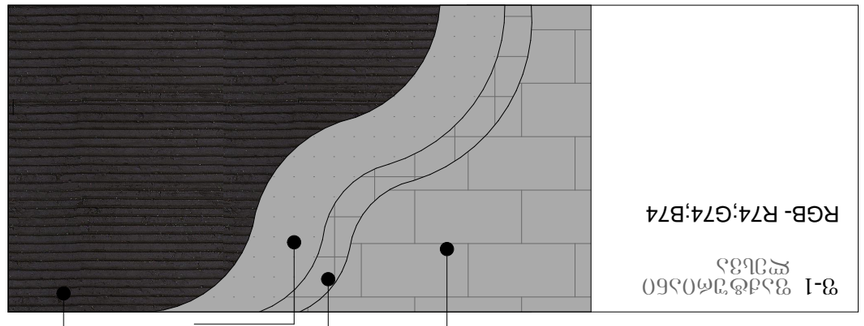

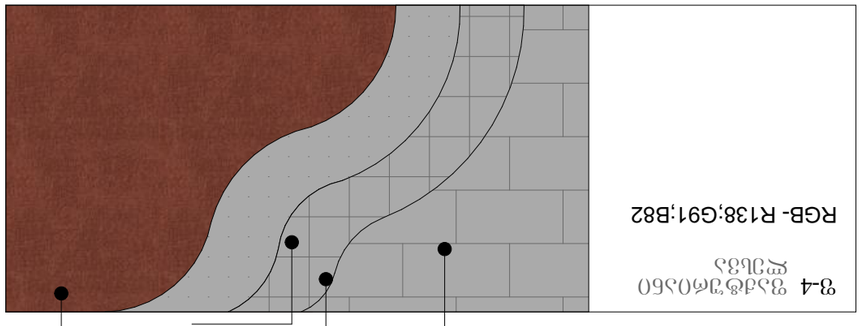

ნახატის დასახელება:	ფასადების ელემენტები
ნახატის №:	3-ა
მასშტაბი:	1:100
თარიღი:	02/06/2022 წ.
ავტორი:	ა. ფხაკაძე N°13
	ტექ. კონტროლი: ნ. ჯოჯოხაძე
	დამკვეთი:
	პროექტის დასახელება: A-408

BLUI ARCHITECTURE
ბლუი არქიტექტურა
ტელ: 599 75-28-88
595 55-35-74

ნახატის დასახელება:

ასფალტის ფასადური ელემენტები

პროექტის ავტორი:

პროექტის ნაწილი: ნახატის №

ასფალტის ფასადური ელემენტები

1. ნახატზე ყველა ზომა მოცემულია მილიმეტრებში, სხვა შემთხვევაში მითითებულია ცალკე.
2. ფასადის საერთო სისქე მერყეობს 470 მმ-დან 510 მმ-მდე.
3. ასფალტის ფასადური ელემენტების ზედაპირი დამუშავებულია ხელოვნური ქვის ანალოგიური ტექსტურით.
4. ასფალტის ფასადური ელემენტების ფერი შეესაბამება ტექნიკური პირობების მოთხოვნებს.

ანოტაცია

ასფალტის ფასადური ელემენტების ტიპიური ჭრილი

ქ. თბილისი, ვაკის რაიონი, ი. ჭავჭავაძის გამზირი №25-ში, მიწის ნაკვეთი. ს/კ 04/025

ა(ა)იპ. ქალაქ თბილისის მერიის ეროვნული ბიბლიოთეკა

ასფალტის ფასადური ელემენტების ტიპიური ჭრილი

ნახატის №:	ასფალტის ფასადური ელემენტების ტიპიური ჭრილი	3
ნახატის დასახელება:	ასფალტის ფასადური ელემენტების ტიპიური ჭრილი	
ფირმის დასახელება:	ასფალტის ფასადური ელემენტების ტიპიური ჭრილი	
ავტორი:	ე. კოპალიანი	

BLUI ARCHITECTURE
ბლუი არქიტექტურა
ტელ: 599 75-28-88
595 55-35-74

ნახატის №: ა-408 3-ა

თარიღი: 02/06/2022 წ.

ნახატის დასახელება: ფასადების ელემენტები

ნახატის №: 3-ა

მასშტაბი: 1:100

ავტორი: ა. ფხაკაძე N°13

ტექ. კონტროლი: ნ. ჯოჯოხაძე

დამკვეთი:

პროექტის დასახელება: A-408

თარიღი: 02/06/2022 წ.

ნახატის დასახელება: ფასადების ელემენტები

ნახატის №: 3-ა

მასშტაბი: 1:100

ავტორი: ა. ფხაკაძე N°13

ტექ. კონტროლი: ნ. ჯოჯოხაძე

დამკვეთი:

პროექტის დასახელება: A-408

თარიღი: 02/06/2022 წ.

ნახატის დასახელება: ფასადების ელემენტები

ნახატის №: 3-ა

მასშტაბი: 1:100

ავტორი: ა. ფხაკაძე N°13

ტექ. კონტროლი: ნ. ჯოჯოხაძე

დამკვეთი:

პროექტის დასახელება: A-408

თარიღი: 02/06/2022 წ.

ნახატის დასახელება: ფასადების ელემენტები

ნახატის №: 3-ა

მასშტაბი: 1:100

ავტორი: ა. ფხაკაძე N°13

ტექ. კონტროლი: ნ. ჯოჯოხაძე

დამკვეთი:

პროექტის დასახელება: A-408

თარიღი: 02/06/2022 წ.

ბ-ბლოკი

ფასადი 1-10 ღერძებში
მაშტაბი: 1:100

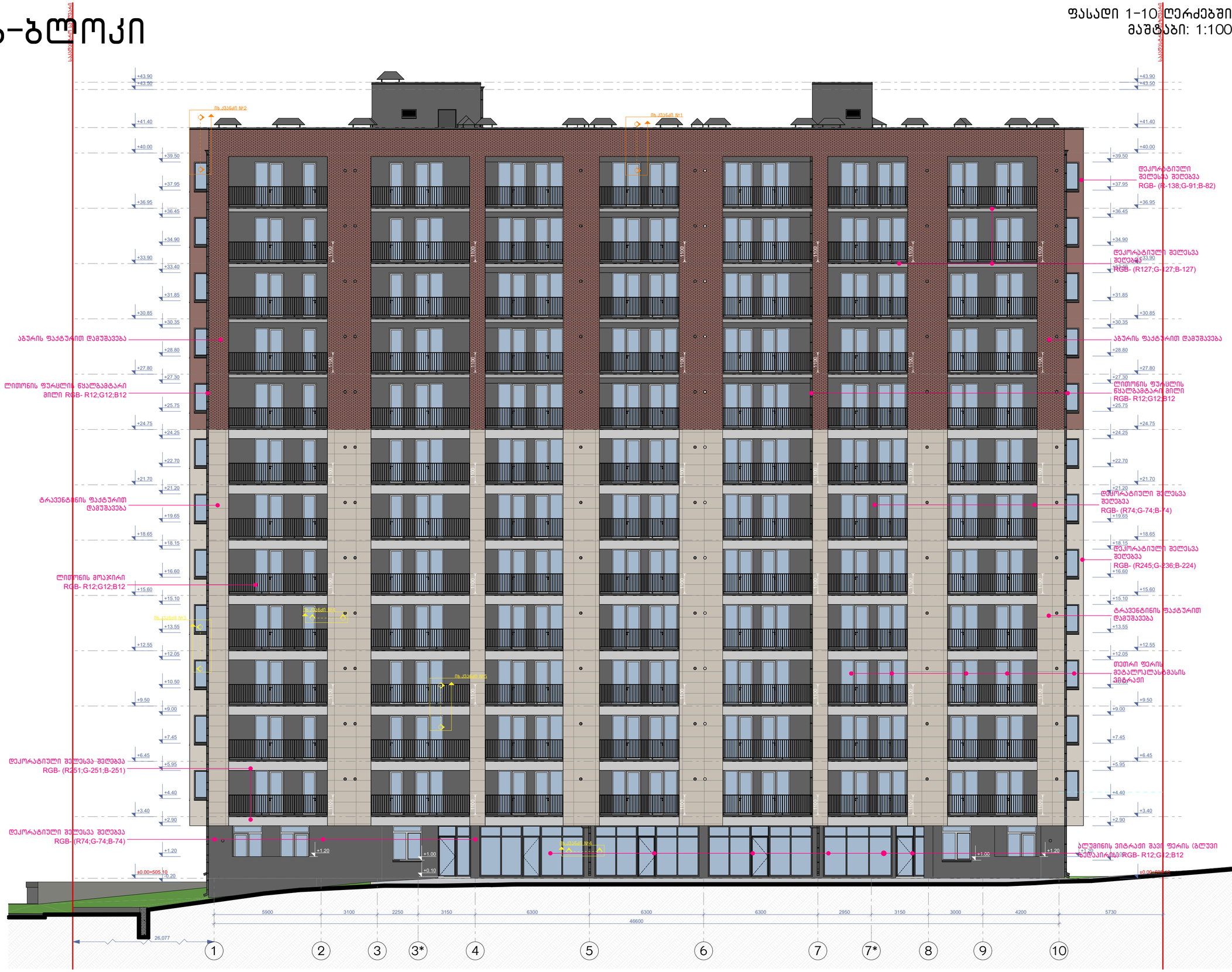

ნახაზის დასახელება:

ფასადი 1-10 ღერძებში

ექსპლიკაცია:

პირობითი ნიშნები:

- ნაკვეთის საზღვარი
- განაშენიანების რეგულირების ხაზი(უკანა ეზოსთვის)
- ჭრილის ხაზი
- არქიტექტურული ნიშნული

შენიშვნები

1. ნახაზში შეტანილი ყველა ცვლილება უნდა შეთანხმდეს პროექტის ავტორთან.
2. შენობის საპროექტო ნული (+0.00) ტოლია +... აბსოლიტური ნიშნულის
3. პროექტში ყველა ზომა მოცემულია მილიმეტრებში.
4. პროექტი გაკეთებულია დამკვეთის მიერ მოტანილი ტოპოგებების დაფუძველზე.

მისამართი

მრავალბინიანი საცხოვრებელი სახლის კომპლექსი არქიტექტურული პროექტი
ქ.თბილისი, დასახლება დიდი დიღომი, IV მკრ. კორპ. №25-ის მიმდებარედ, ნაკვეთი 04/025
საკ.კოდი: 01.10.07.004.066

პროექტის სახელწოდება

მრავალბინიანი საცხოვრებელი სახლის არქიტექტურული პროექტი

სტადია	პროექტი	არ
თანამდებობა	გვარი	ხელმოწერა
დირექტორი	გ.გენდელიანი	
არქიტექტორი	გ.გენდელიანი	
არქიტექტორი	ი. გოგოხია	
არქიტექტორი	დ. კომახიძე	
საპროექტო ლოგო		მისამართი

BIJI ARCHITECTURE

ქ. თბილისი შავიშვილის №1ა

ტელ: 595 55-35-74 599 75-28-88

დაკვეთა №		მასშტაბი
სტადია	პროექტი	1:100
ფორმატი	ფურცლები	A.138
A-3	A-301	02/06/2022 წ.

ბ–ბ მონაკვეთი

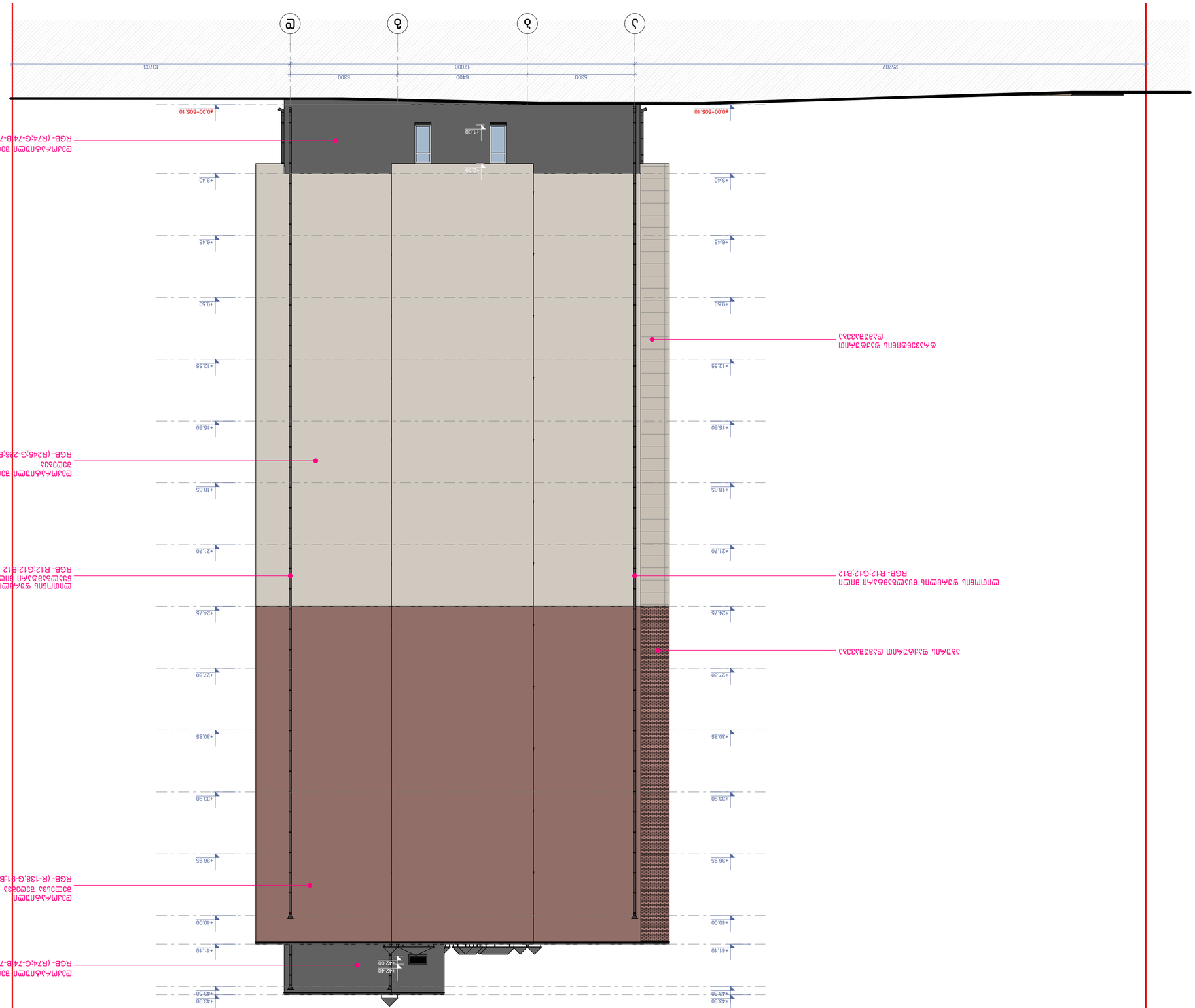

პროექტის დასახელება:	ფასადი ა–დ ღერძებით
პროექტის ადგილმდებარეობა:	
ნახაზის დასახელება:	ფასადი ა–დ ღერძებით
მასშტაბი:	1:100

ნახაზის ტიპი:	
ნახაზის ნომერი:	
ნახაზის ფორმატი:	
ნახაზის ნომერი:	
ნახაზის სახელი:	
ნახაზის ავტორი:	
ნახაზის შემოწმებული:	
ნახაზის დამტკიცებული:	
ნახაზის თარიღი:	
ნახაზის მასშტაბი:	
ნახაზის ნომერი:	
ნახაზის ფორმატი:	
ნახაზის თარიღი:	

ჩ-ჩ


1
2
3
3*
4
5
6
7
7*
8
9
10
46600
5900
6300
6300
6300
2950
3150
2250
3100
3000
4200
+1.00
+2.20
+2.90
+3.40
+4.40
+5.03
+5.95
+6.45
+7.45
+8.08
+9.00
+9.50
+10.50
+11.13
+12.05
+12.55
+13.55
+14.18
+15.10
+15.60
+16.60
+17.28
+18.15
+18.65
+19.65
+20.28
+21.20
+21.70
+22.78
+23.33
+24.25
+24.75
+25.75
+26.38
+27.30
+27.80
+28.80
+29.43
+30.35
+30.85
+31.85
+32.48
+33.40
+33.90
+34.98
+35.53
+36.45
+36.95
+37.95
+38.58
+39.50
+40.00
+41.40
+42.90
+43.50
+44.08
1100
1100
1100

ბ–ბლოკი

ფასადი დ–ა ღერძებში
მასშტაბი: 1:100

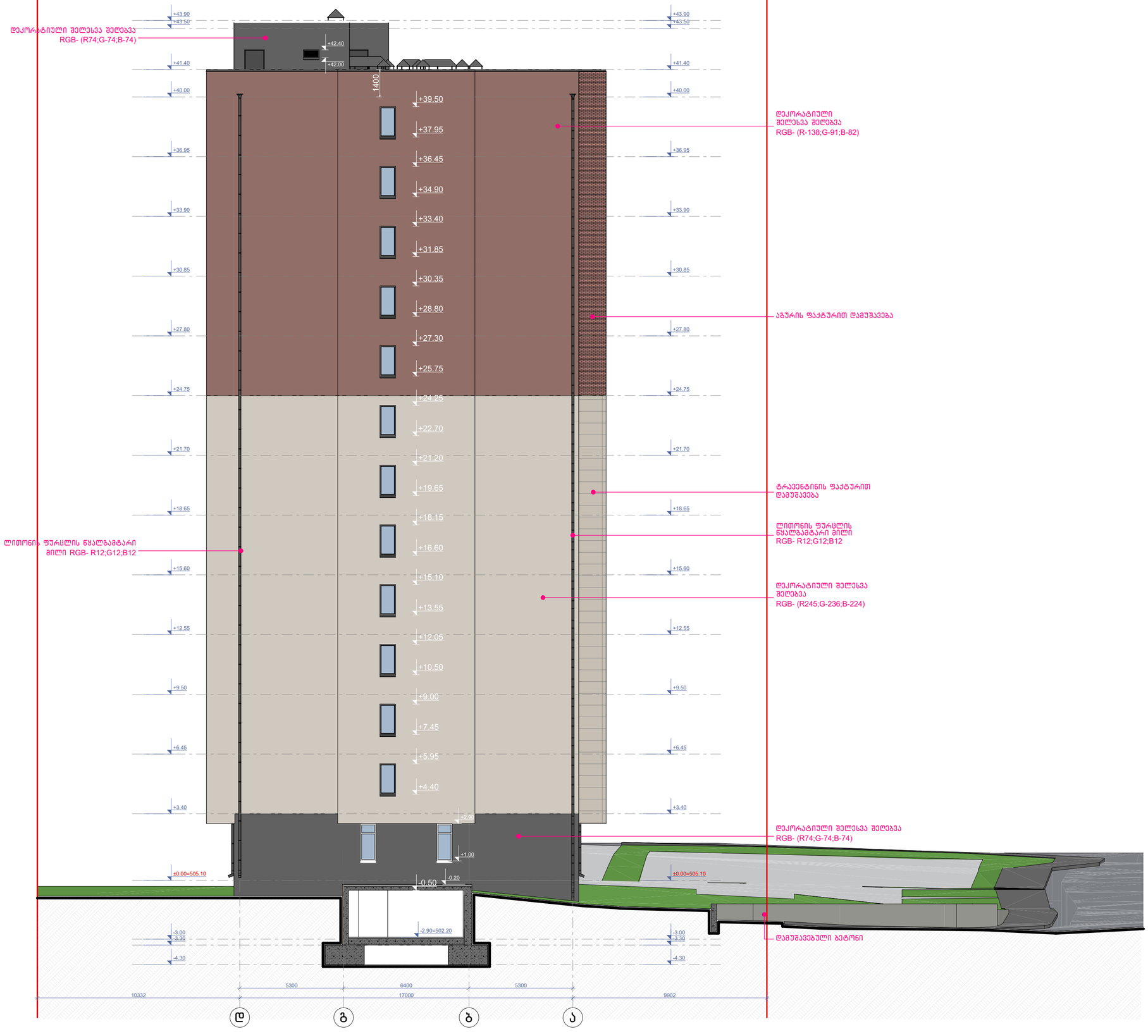

ნახაზის დასახელება:

ფასადი დ–ა ღერძებში

ექსპლიკაცია:

პირობითი ნიშნები:

- ნაკვეთის საზღვარი
- განაშენიანების რეგულირების ხაზი(უკანა ეზოსთვის)
- ჭრილის ხაზი
- არქიტექტურული ნიშნული

შენიშვნები

1. ნახაზში შეტანილი ყველა ცვლილება უნდა შეთანხმდეს პროექტის ავტორთან.
2. შენობის საპროექტო ნული (+0.00) ტოლია + ... აბსოლიტური ნიშნულის.
3. პროექტში ყველა ზომა მოცემულია მილიმეტრებში.
4. პროექტი გაკეთებულია დამკვეთის მიერ მოტანილი ტოპოგეგმის დაფუძველზე.

მისამართი

მრავალბინიანი საცხოვრებელი სახლის კორექტირებული არქიტექტურული პროექტი
ქ.თბილისი, დასახლება დიდი დიღომი, IV მ/რ, კორპ. №25–ის მიმდებარედ, ნაკვეთი 04/025
საკ.კოდი: 01.10.07.004.066

პროექტის სახელწოდება

მრავალბინიანი საცხოვრებელი სახლის არქიტექტურული პროექტი

სტადია	პროექტი	არ
თანამდებობა	გვარი	ხელმოწერა
დირექტორი	გ.ვანდელიანი	
არქიტექტორი	გ.ვანდელიანი	
არქიტექტორი	ი. გოგოხია	
არქიტექტორი	დ. კომახიძე	

საპროექტოს ლოგო | მისამართი

BIJI ARCHITECTURE
BIJI ARCHITECTURE
ქ. თბილისი მაკედონის №1ა
ტელ: 595 55-35-74
599 75-28-88

დაკვეთა №		მასშტაბი
სტადია	პროექტი	1:100
ფორმატი	ფურცლები	A.141
A-3	A-304	02/06/2022 წ.

ბ-ბლოკი

კვანძი №*1 მ. 1:20

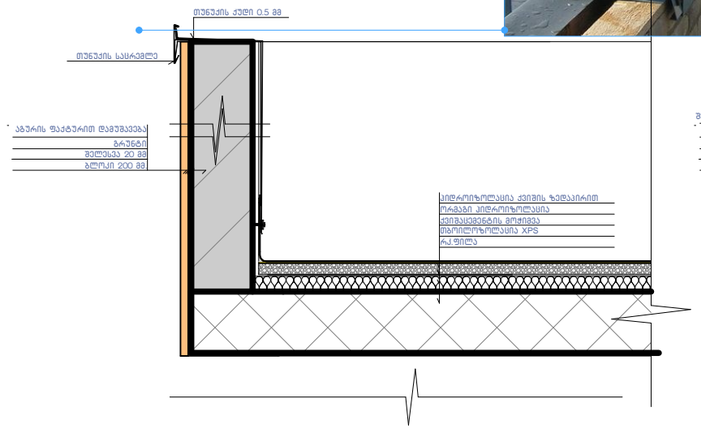

ფრაგმენტი



კვანძი №1 მ. 1:20

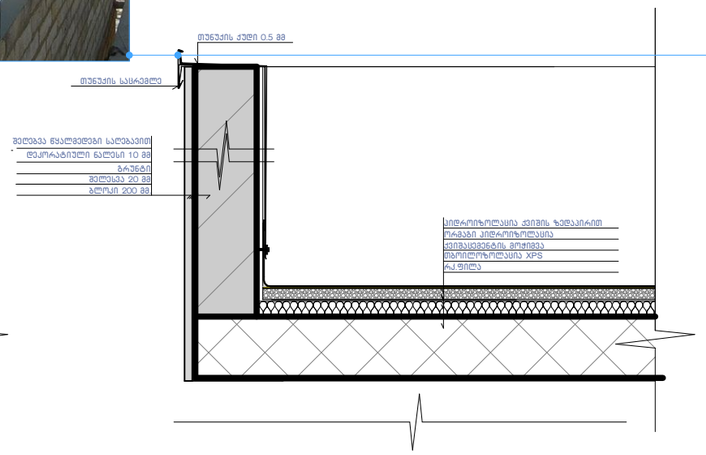

კვანძი №2 მ. 1:20

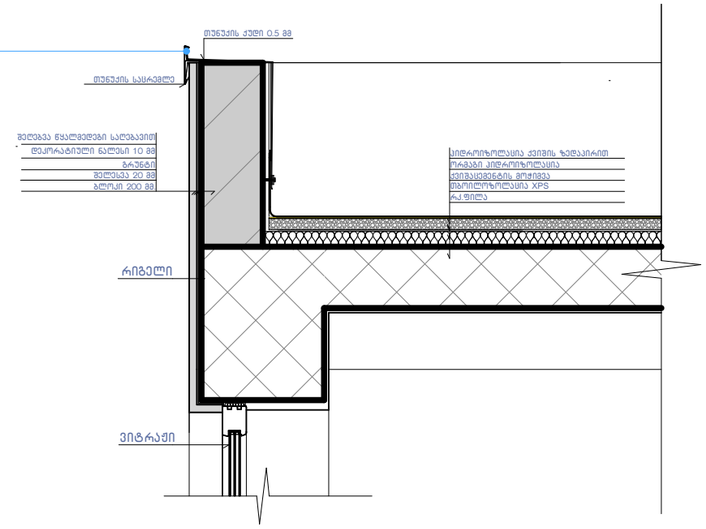

კვანძი №3 მ. 1:20

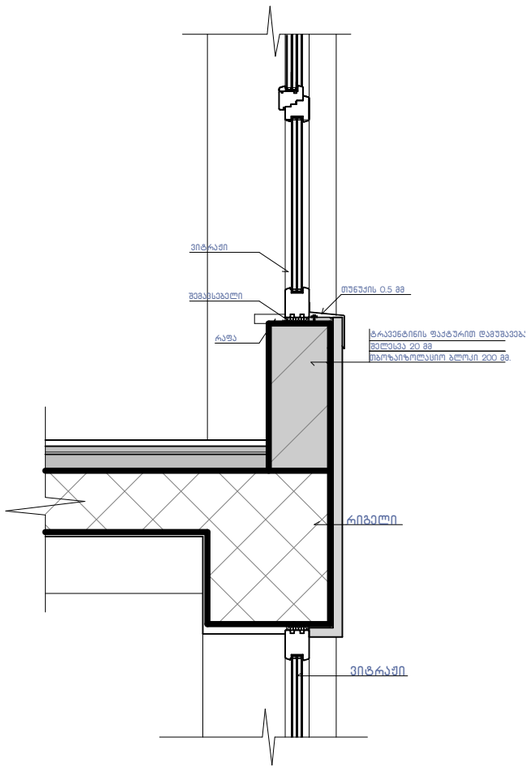

კვანძი №4 მ. 1:20

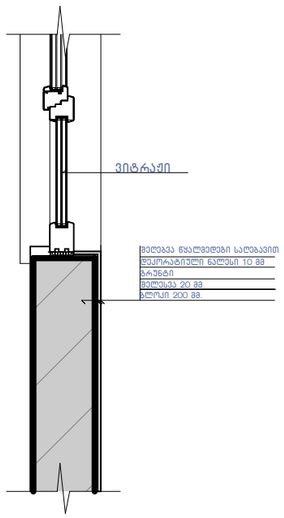

კვანძი №5 მ. 1:15

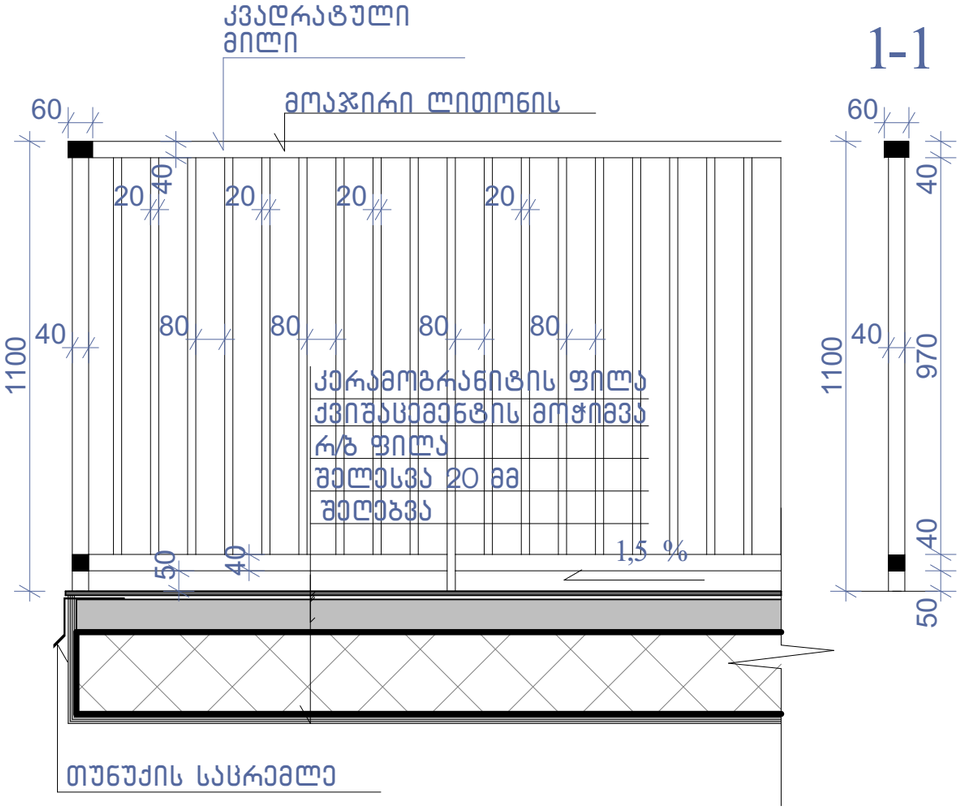

ნახაზის დასახელება:

კვანძები დეტალები

ექსპლიკაცია:

პირობითი ნიშნები:

- ნაკვეთის საზღვარი
- განაშენიანების რეგულირების ხაზი(უკანა ეზოსთვის)
- ჭრილის ხაზი
- არქიტექტურული ნიშნული

შენიშვნები

1. ნახაზში შეტანილი ყველა ცვლილება უნდა შეთანხმდეს პროექტის ავტორთან.
2. შენობის საპროექტო ნული "ა" +0.00 =+504.70 "ბ "+0.00=505.10 აბსოლიტური ნიშნულის
3. პროექტში ყველა ზომა მოცემულია მილიმეტრებში.
4. პროექტი გაკეთებულია დამკვეთის მიერ მოტანილი ტოპოგეგმის დაფუძველზე.

მისამართი

მრავალბინიანი საცხოვრებელი სახლის კორექტირებული არქიტექტურული პროექტი
ქ.თბილისი, დასახლება დიდი დიღომი, IV მ/რ, კორპ. №25-ის მიმდებარედ, ნაკვეთი 04/025
საკ.კოდი: 01.10.07.004.066

პროექტის სახელწოდება

მრავალბინიანი საცხოვრებელი სახლის არქიტექტურული პროექტი

სტადია	პროექტი	არ
თანამდებობა	გვარი	ხელმოწერა
დირექტორი	გ.გენდელიანი	
არქიტექტორი	გ.გენდელიანი	
არქიტექტორი	ი. გოგოხია	
არქიტექტორი	დ. კომახიძე	
საპროექტო ლოგო		მისამართი

BIJI ARCHITECTURE

ქ. თბილისი შავიშვილის №1ა

ტელ: 595 55-35-74 599 75-28-88

დაკვეთა №		მასშტაბი
სტადია	პროექტი	1:100
ფორმატი	ფურცლები	A.144
A-3	A-406	02/06/2022 წ.

კვანძი №8 მ. 1:20

ბ-ბლოკი

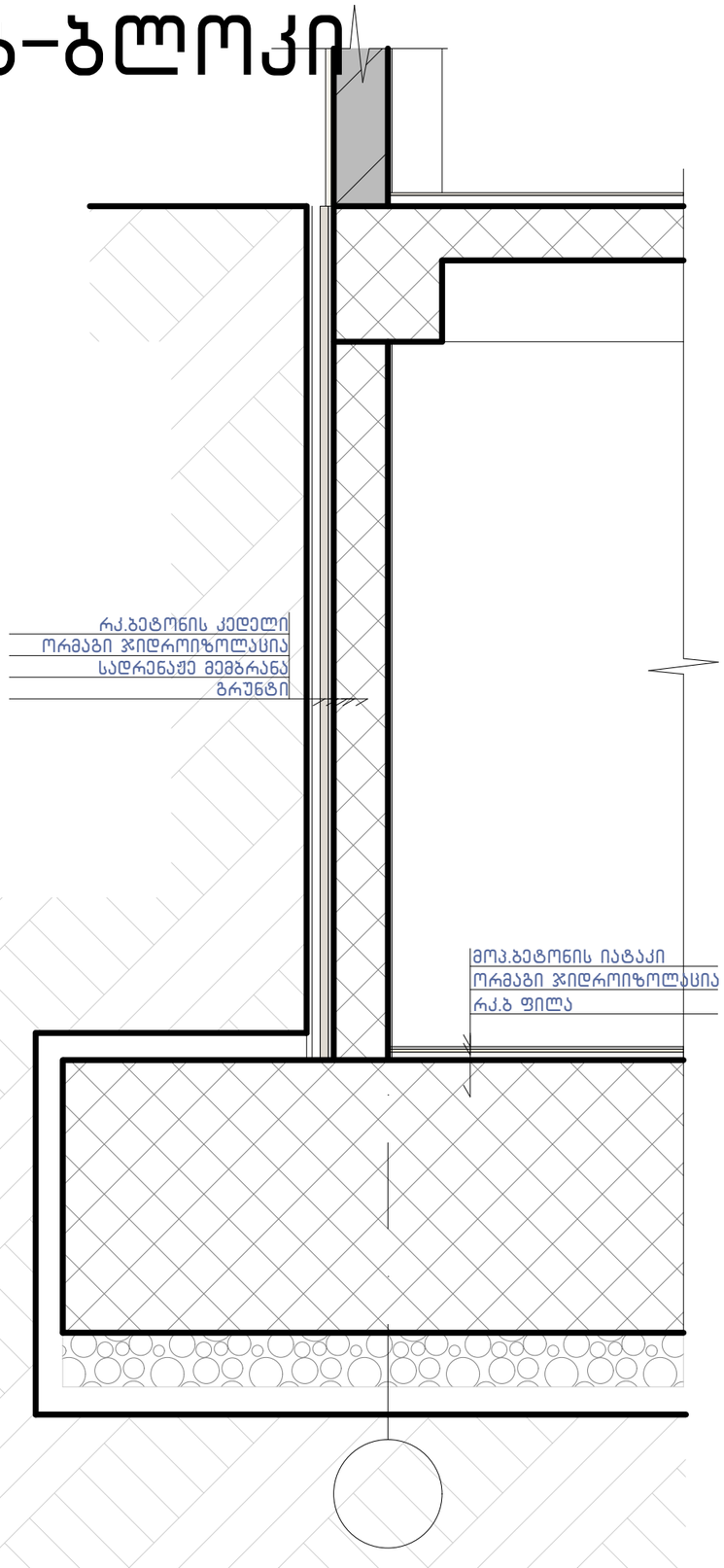

კვანძი №7 მ. 1:15

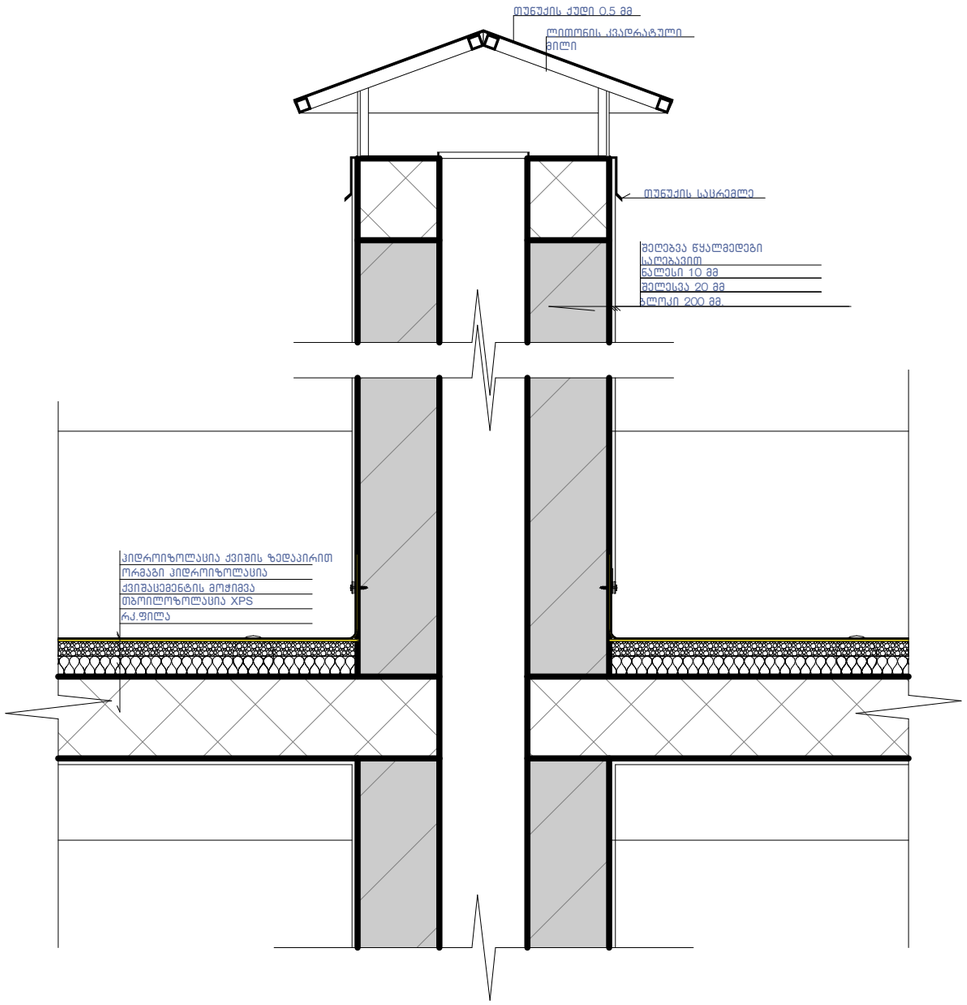

კვანძი №6 მ. 1:10

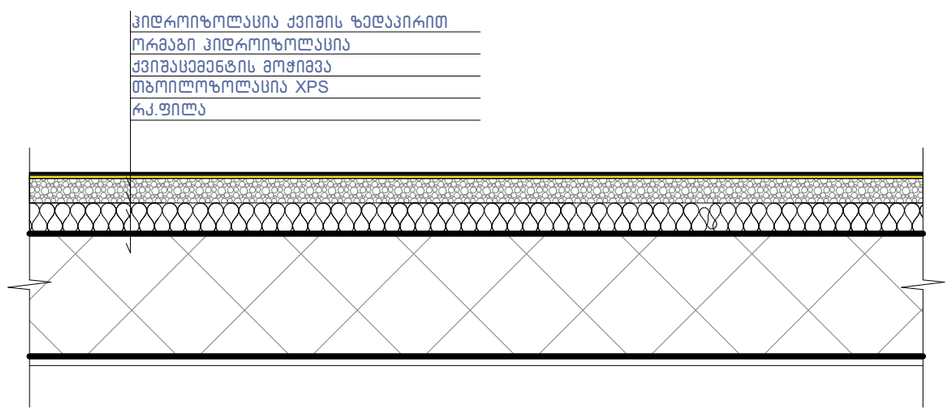

ნახაზის დასახელება:

კვანძები დეტალები

ექსპლიკაცია:

პირობითი ნიშნები:

ნაკვეთის საზღვარი

განაშენიანების რეგულირების ხაზი(უკანა ეზოსთვის)

ჭრილის ხაზი

არქიტექტურული ნიშნული

შენიშვნები

1. ნახაზში შეტანილი ყველა ცვლილება უნდა შეთანხმდეს პროექტის ავტორთან.
2. შენობის საპროექტო ნული "ა" +0.00 =+504.70 "ბ" +0.00=505.10 აბსოლიტური ნიშნული
3. პროექტში ყველა ზომა მოცემულია მილიმეტრებში.
4. პროექტი გაკეთებულია დამკვეთის მიერ მოტანილი ტოპოგეგმის დაფუძველზე.

მისამართი

მრავალბინიანი საცხოვრებელი სახლის კორექტირებული არქიტექტურული პროექტი
ქ.თბილისი, დასახლება დიდი დიღომი, IV მ/რ. კორპ. №25-ის მიმდებარედ. ნაკვეთი 04/025
საკ.კოდი: 01.10.07.004.066

პროექტის სახელწოდება

მრავალბინიანი საცხოვრებელი სახლის არქიტექტურული პროექტი

სტადია	პროექტი	არ
თანამდებობა	გვარი	ხელმოწერა
დირექტორი	გ.ბენდელიანი	
არქიტექტორი	გ.ბენდელიანი	
არქიტექტორი	ი. გოგოხია	
არქიტექტორი	დ. კომახიძე	

საპროექტო ლოგო | მისამართი

BIJI ARCHITECTURE

ქ. თბილისი შავიშვილის №1ა

ტელ: 595 55-35-74 599 75-28-88

დაკვეთა №		მასშტაბი
სტადია	პროექტი	1:100
ფორმატი	ფურცლები	A.145
A-3	A-407	02/06/2022 წ.

ბ-ბლოკი

№1 საყრდენი კედლის განშალის გეგმა მ: 1:100

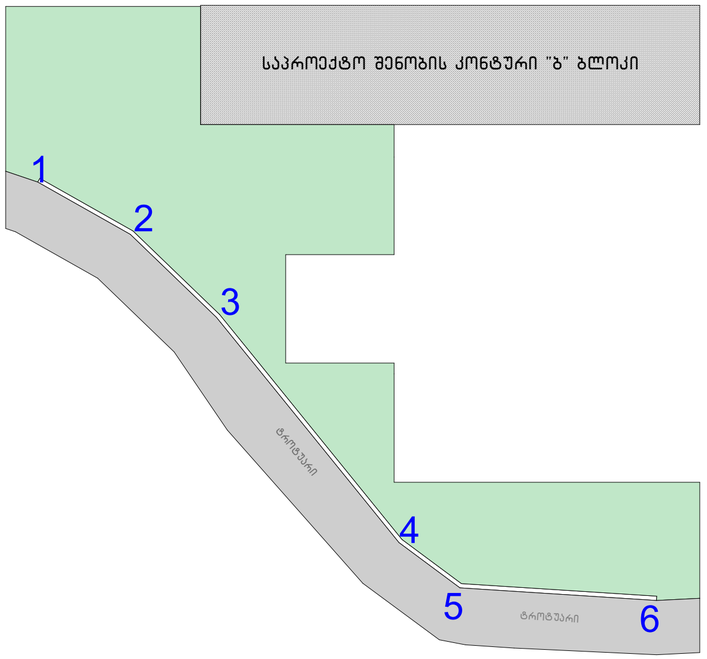

ღერძებში 1-2

№1 საყრდენი კედლის განშალა
მაშტაბი: 1:50

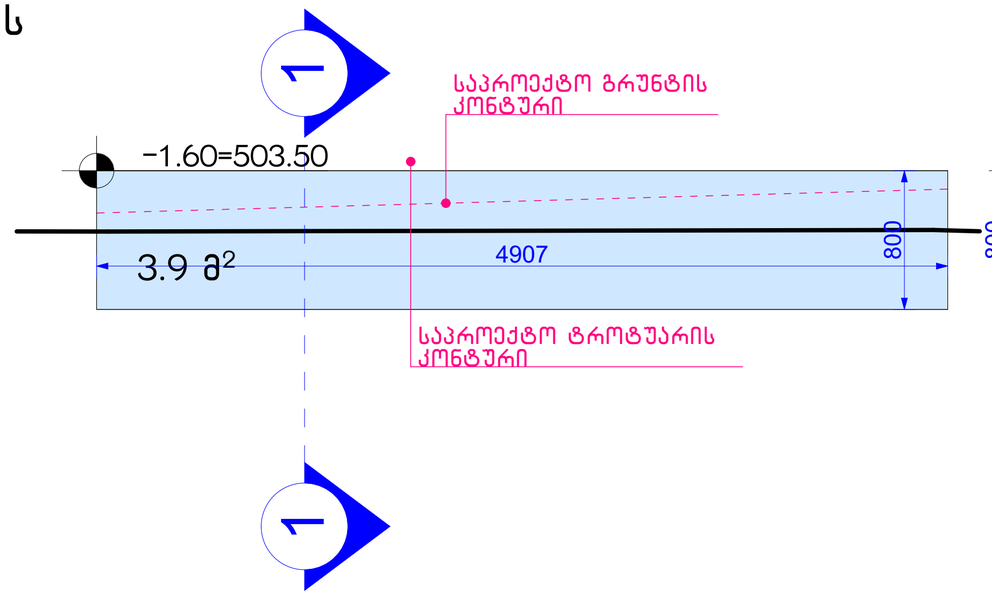

ჭრილი 1-1

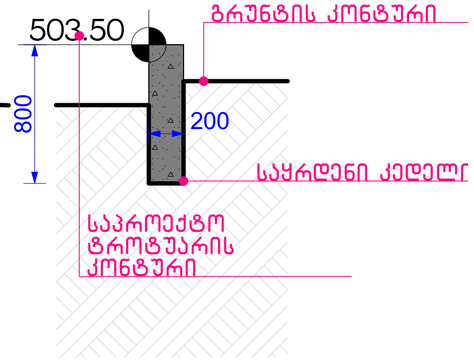

საპროექტო კედლის მოცულობა "1-2"; "2-3"; "3-4";"4-5"; "5-6"
ღერძებში
48.3 მ² X 0.20 = 9.66 მ³
საპროექტო საყრდენი კედლის საერთო მოცულობა- 16.22 მ³
საპროექტო კედელი არის I კლასი 9.66 მ³< 20 მ³

ღერძებში 2-3

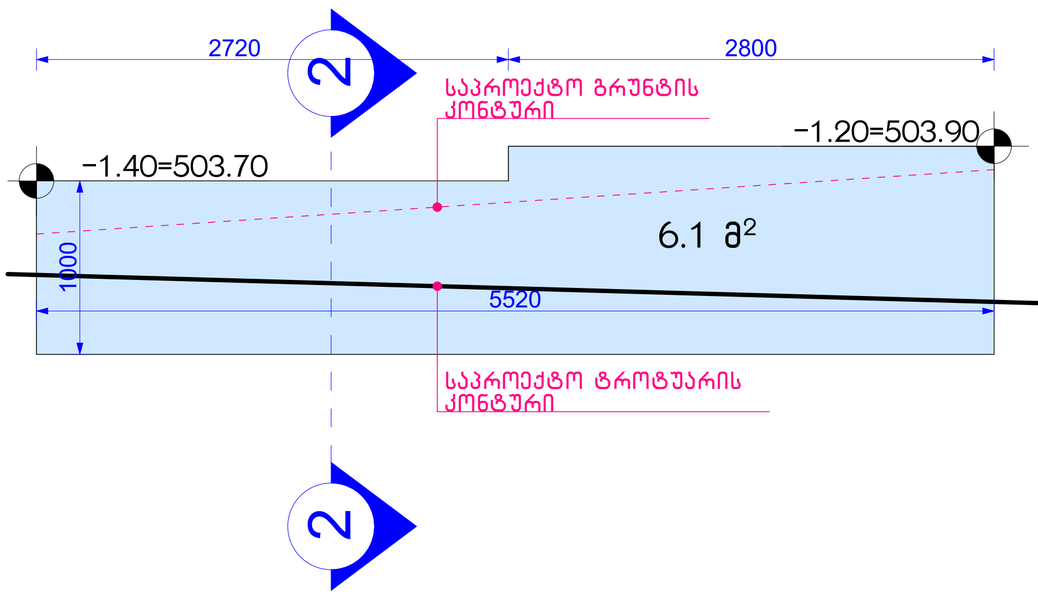

ჭრილი 2-2

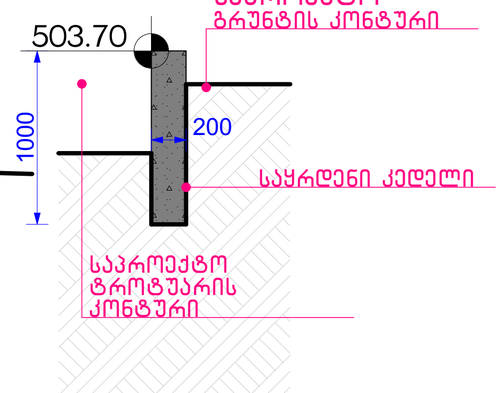

ნახაზის დასახელება:

საყრდენი კედლის განშლა

ექსპლიკაცია:

პირობითი ნიშნები:

- ნაკვეთის საზღვარი
- განაშენიანების რეგულირების ხაზი(უკანა ეზოსთვის)
- ჭრილის ხაზი
- არქიტექტურული ნიშნული

შენიშვნები

1. ნახაზში შეტანილი ყველა ცვლილება უნდა შეთანხმდეს პროექტის ავტორთან.
2. შენობის საპროექტო ნული (+0.00) ტოლია +... აბსოლიტური ნიშნულის
3. პროექტში ყველა ზომა მოცემულია მილიმეტრებში.
4. პროექტი გაკეთებულია დამკვეთის მიერ მოტანილი ტოპოგეგმის დაფუძველზე.

მისამართი

მრავალბინიანი საცხოვრებელი სახლის კორექტირებული არქიტექტურული პროექტი
ქ.თბილისი, დასახლება დიდი დიღომი, IV მკრ. კორპ. №25-ის მიმდებარედ, ნაკვეთი 04/025
საკ.კოდი: 01.10.07.004.066

პროექტის სახელწოდება

მრავალბინიანი საცხოვრებელი სახლის არქიტექტურული პროექტი

სტადია	პროექტი	არ
თანამდებობა	გვარი	ხელმოწერა
დირექტორი	გ.გენდელიანი	
არქიტექტორი	გ.გენდელიანი	
არქიტექტორი	ი. გოგოხია	
არქიტექტორი	დ. კომახიძე	
საპროექტოს ლოგო		მისამართი

BIJI ARCHITECTURE
BIJI ARCHITECTURE
ქ. თბილისი
შავიშვილის №1ა
ტელ:
595 55-35-74
599 75-28-88

დაკვეთა №		მასშტაბი
სტადია	პროექტი	1:100
ფორმატი	ფურცლები	A.149
A-3		02/06/2022 წ.

ბ-ბლოკი

№1 საყრდენი კედლის განშალის გეგმა მ: 1:100

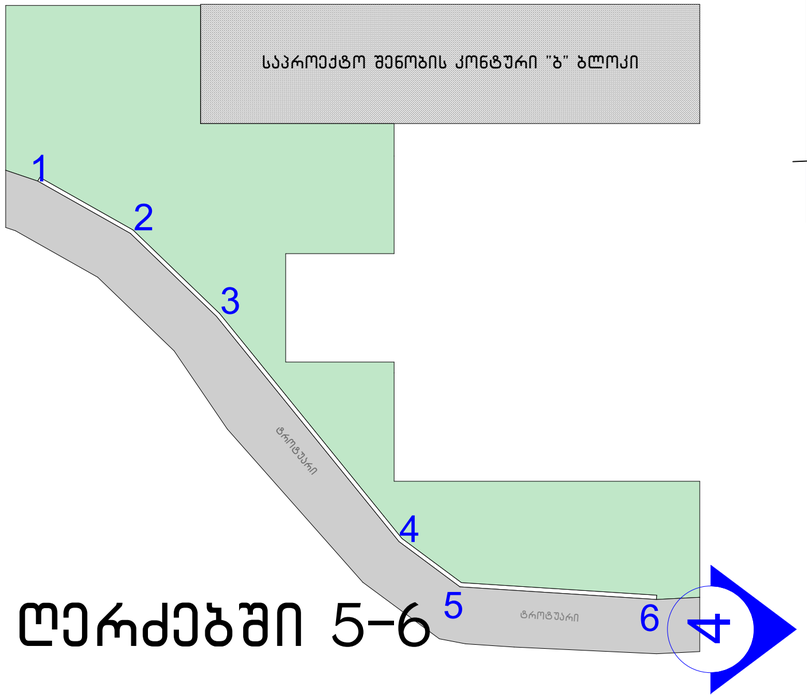

ღერძებში 5-6

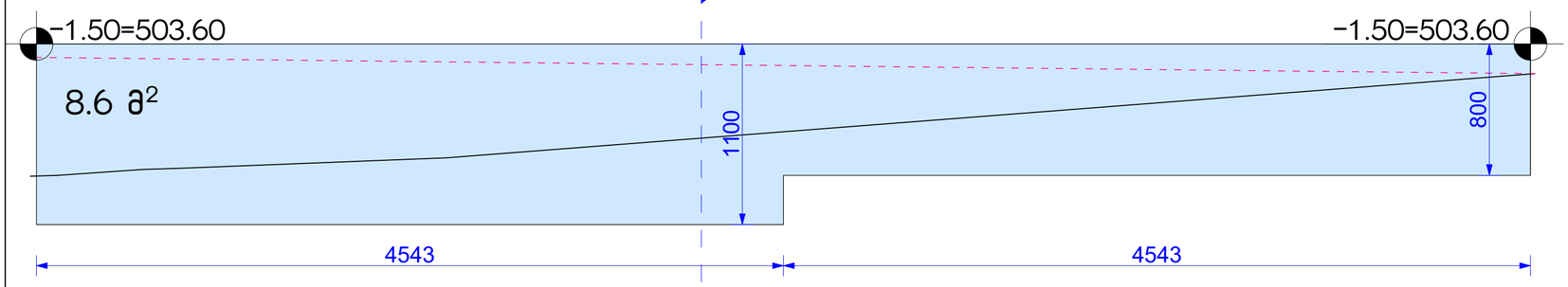

ღერძებში 3-4

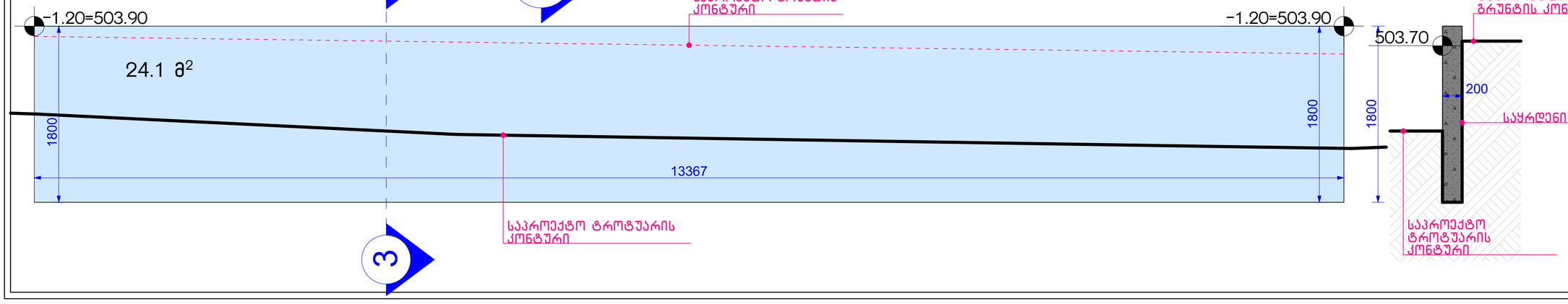

ღერძებში 4-5

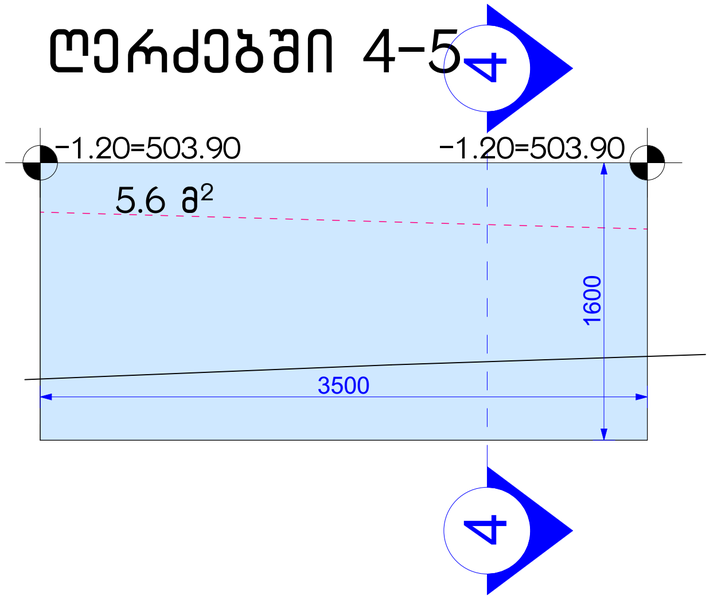

№1 საყრდენი კედლის განშალა

ჭრილი 4-4

მაშტაბი: 1:50

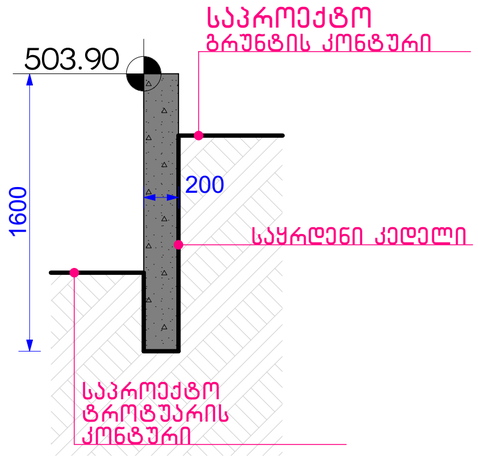

საპროექტო კედლის მოცულობა "1-2"; "2-3"; "3-4";"4-5"; "5-6" ღერძებში

48.3 მ² X 0.20 = 9.66 მ³

№1 საპროექტო საყრდენი კედლის საერთო მოცულობა- 16.22 მ³

საპროექტო კედელი არის I კლასი 9.66 მ³< 20 მ³

ჭრილი 5-5

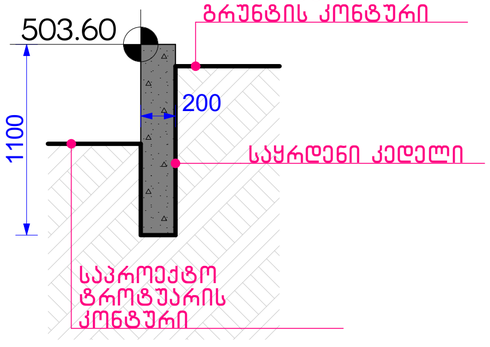

ჭრილი 3-3

ნახაზის დასახელება:

საყრდენი კედლის განშლა

ექსპლიკაცია:

პირობითი ნიშნები:

- ნაკვეთის საზღვარი
- განაშენიანების რეგულირების ხაზი(უკანა ეზოსთვის)
- ჭრილის ხაზი
- არქიტექტურული ნიშნული

შენიშვნები

1. ნახაზში შეტანილი ყველა ცვლილება უნდა შეთანხმდეს პროექტის ავტორთან.
2. შენობის საპროექტო ნული (+0.00) ტოლია +... აბსოლიტური ნიშნულის
3. პროექტში ყველა ზომა მოსმულია მილიმეტრებში.
4. პროექტი გაკეთებულია დამკვეთის მიერ მოტანილი ტოპოგეგმის დაფუძველზე.

მისამართი

მრავალბინიანი საცხოვრებელი სახლის კორპუსტირებული არქიტექტურული პროექტი
ქ.თბილისი, დასახლება დიდი დიღომი, IV მკრ. კორპ. №25-ის მიმდებარედ, ნაკვეთი 04/025
საკ.კოდი: 01.10.07.004.066

პროექტის სახელწოდება

მრავალბინიანი საცხოვრებელი სახლის არქიტექტურული პროექტი

სტადია	პროექტი	არ
შესამოწმებელი	გეგარი	ხელმოწერა
დირექტორი	გ.გენდელიანი	
არქიტექტორი	გ.გენდელიანი	
არქიტექტორი	ი. გოგოხია	
არქიტექტორი	დ. კომახიძე	
საპროექტოს ლოგო		მისამართი

BIJI ARCHITECTURE
BIJI ARCHITECTURE
ქ. თბილისი შავიშვილის №1ა
ტელ: 595 55-35-74 599 75-28-88

დაკვეთა №		მასშტაბი
სტადია	პროექტი	1:100
ფორმატი	ფურცლები	A.150
A-3		02/06/2022 წ.

ბ-ბლოკი

№2 საყრდენი კედლის განშალის გეგმა მ: 1:100

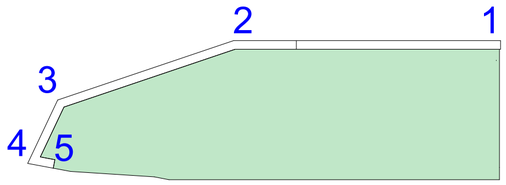

№2 საყრდენი კედლის განშალა
მაშტაბი: 1:50

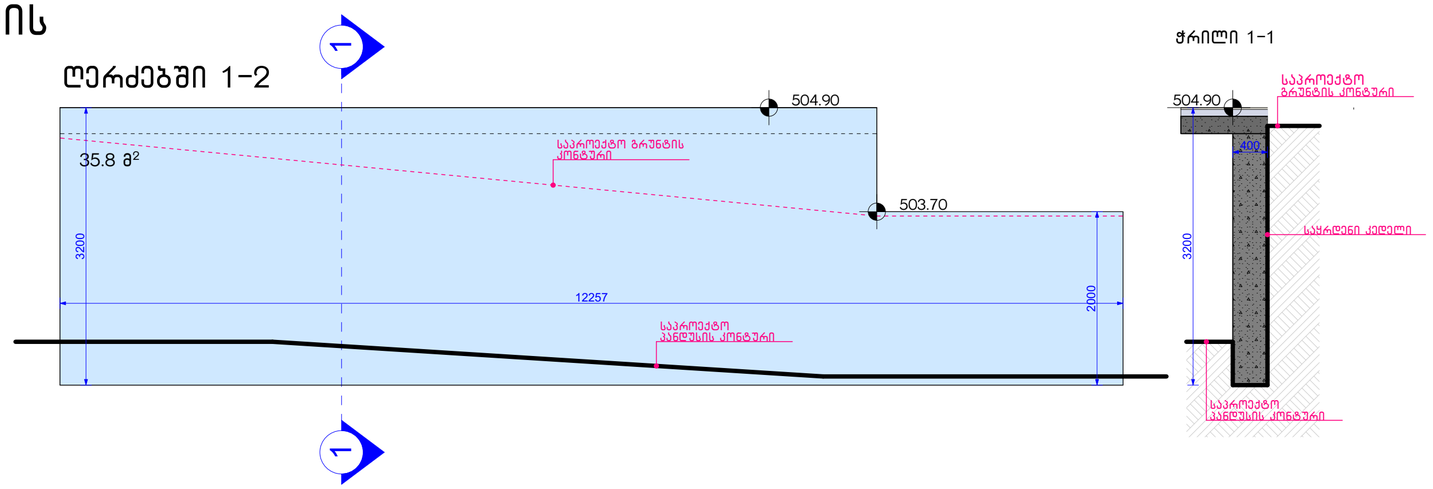

საპროექტო კედლის მოცულობა "1-2"; "2-3"; "3-4";"4-5"; "5-6" ღერძებში

59.1 მ² X 0.40 = 23.64 მ³

№2 საპროექტო საყრდენი კედლის საერთო მოცულობა- 23.64 მ³

საპროექტო კედელი არის II კლასი 23.64 მ³> 20 მ³

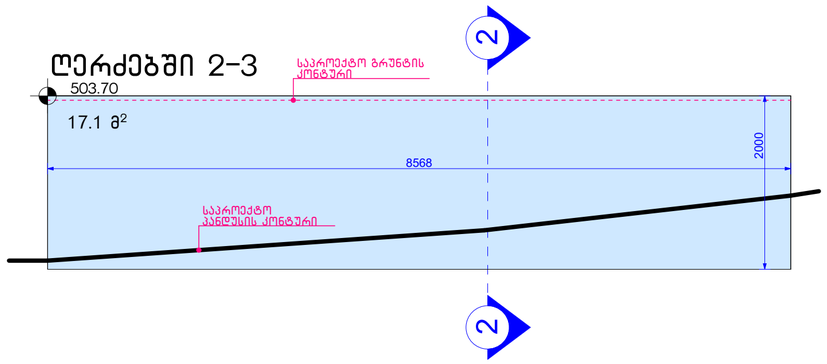

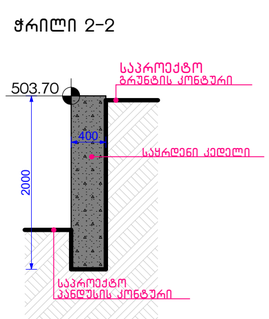

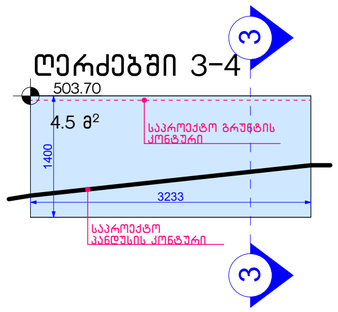

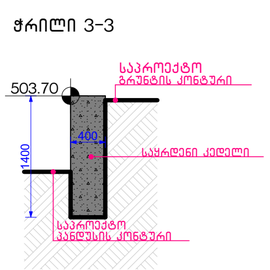

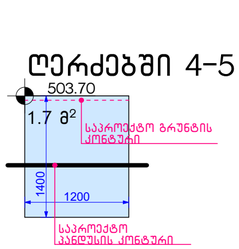

ნახაზის დასახელება:

საყრდენი კედლის განშლა

ექსპლიკაცია:

პირობითი ნიშნები:

- ნაკვეთის საზღვარი
- განაშენიანების რეგულირების ხაზი(უკანა ეზოსთვის)
- ჭრილის ხაზი
- არქიტექტურული ნიშნული

შენიშვნები

1. ნახაზში შეტანილი ყველა ცვლილება უნდა შეთანხმდეს პროექტის ავტორთან.
2. შენობის საპროექტო ნული (+0.00) ტოლია +... აბსოლიტური ნიშნულის
3. პროექტში ყველა ზომა მოცემულია მილიმეტრებში.
4. პროექტი გაკეთებულია დამკვეთის მიერ მოტანილი ტოპოგეგმის დაფუძველზე.

მისამართი

მრავალბინიანი საცხოვრებელი სახლის კორპუსი არქიტექტურული პროექტი
ქ.თბილისი, დასახლება დიდი დიღომი, IV მ/რ, კორპ. №25-ის მიმდებარედ, ნაკვეთი 04/025
საკ.კოდი: 01.10.07.004.066

პროექტის სახელწოდება

მრავალბინიანი საცხოვრებელი სახლის არქიტექტურული პროექტი

სტადია	პროექტი	არ
თანამდებობა	გვარი	ხელმოწერა
დირექტორი	გ.გენდელიანი	
არქიტექტორი	გ.გენდელიანი	
არქიტექტორი	ი. გოგოხია	
არქიტექტორი	დ. კომახიძე	

საპროექტოს ლოგო | მისამართი

BIJI ARCHITECTURE

ქ. თბილისი მაჟიშვილის №1ა

ტელ: 595 55-35-74, 599 75-28-88

დაკვეთა №		მასშტაბი
სტადია	პროექტი	1:100
ფორმატი	ფურცლები	A.151
A-3		02/06/2022 წ.

ბ-ბლოკი

ღერძებში 1-2

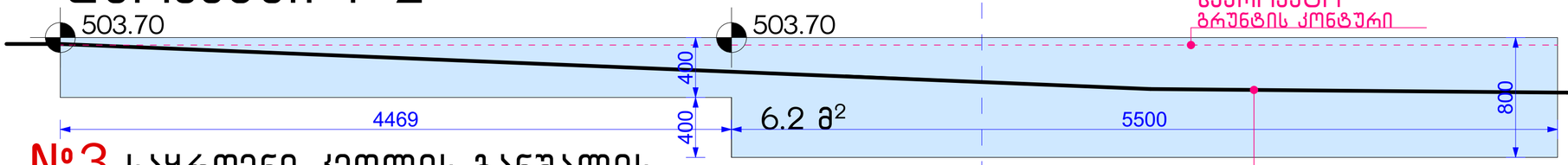

№3 საყრდენი კედლის განშალის
გეგმა მ: 1:100

№3 საყრდენი კედლის განშალა
მაშტაბი: 1:50

ჭრილი 1-1

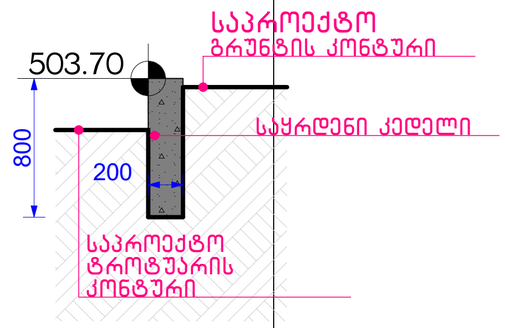

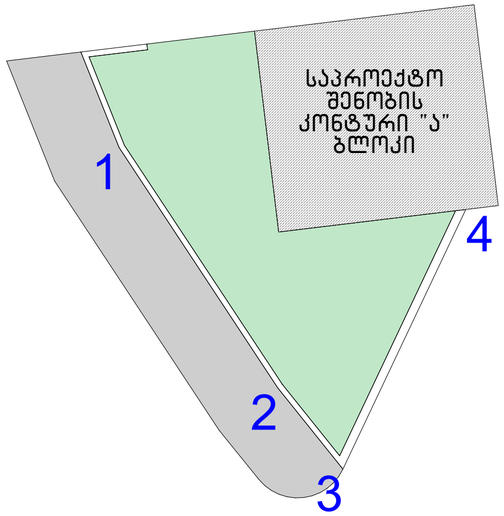

ღერძებში 2-3

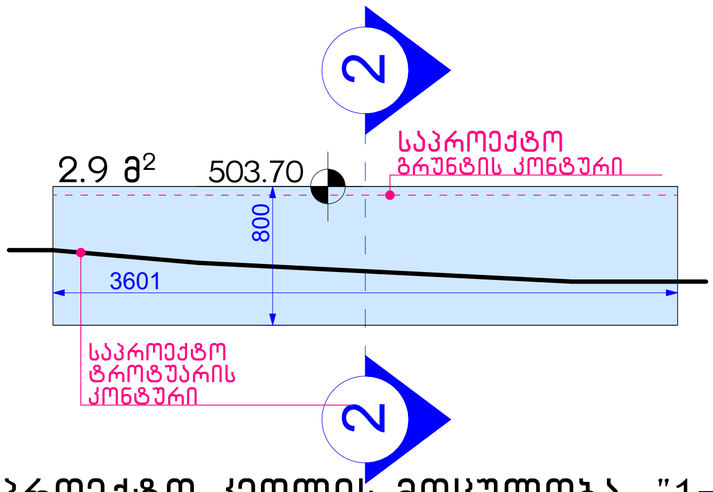

ჭრილი 2-2

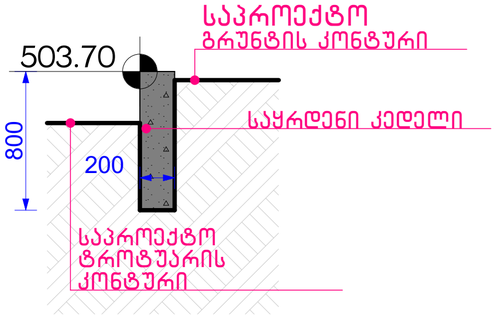

საპროექტო კედლის მოცულობა "1-2"; "2-3"; ღერძებში
9.1 მ² X 0.20 = 1.82 მ³
"2-3"; ღერძებში
19.0 მ² X 0.25 = 4.75 მ³
№3 საპროექტო საყრდენი კედლის საერთო მოცულობა- 6.57 მ³
საპროექტო კედელი არის I კლასი 6.57 მ³< 20 მ³

ღერძებში 3-4

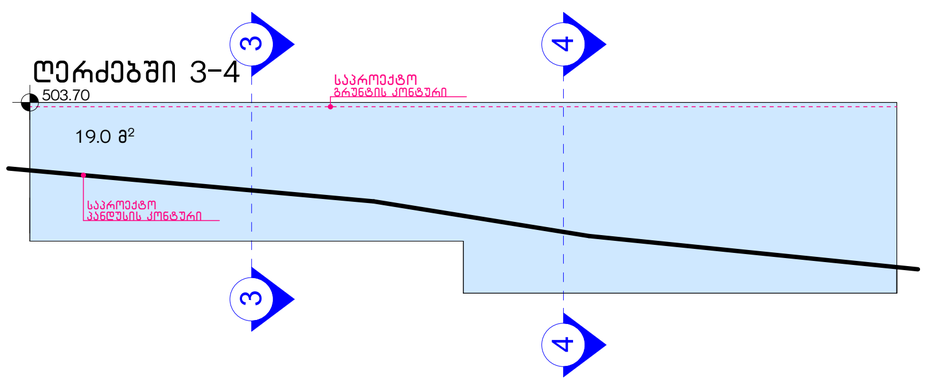

ჭრილი 3-3

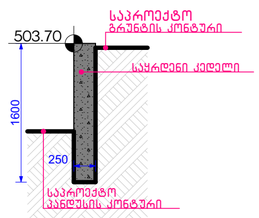

ჭრილი 4-4

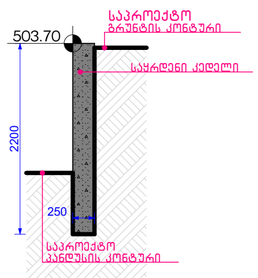

ნახაზის დასახელება:

საყრდენი კედლის განშლა

ექსპლიკაცია:

პირობითი ნიშნები:

- ნაკვეთის საზღვარი
- განაშენიანების რეგულირების ხაზი(უკანა ეზოსთვის)
- ჭრილის ხაზი
- არქიტექტურული ნიშნული

შენიშვნები

1. ნახაზში შეტანილი ყველა ცვლილება უნდა შეთანხმდეს პროექტის ავტორთან.
2. შენობის საპროექტო ნული (+0.00) ტოლია +... აბსოლიტური ნიშნულის
3. პროექტში ყველა ზომა მოცემულია მილიმეტრებში.
4. პროექტი გაკეთებულია დამკვეთის მიერ მოწვდილი ტოპოგეგმის დაფუძველზე.

მისამართი

მრავალბინიანი საცხოვრებელი სახლის კორექტირებული არქიტექტურული პროექტი
ქ.თბილისი, დასახლება დიდი დიღომი, IV მკრ. კორპ. №25-ის მიმდებარედ, ნაკვეთი 04/025
საკ.კოდი: 01.10.07.004.066

პროექტის სახელწოდება

მრავალბინიანი საცხოვრებელი სახლის არქიტექტურული პროექტი

სტადია	პროექტი	არ
თანამდებობა	გვარი	ხელმოწერა
დირექტორი	გ.გენდელიანი	
არქიტექტორი	გ.გენდელიანი	
არქიტექტორი	ი. გოგოხია	
არქიტექტორი	დ. კომახიძე	

საპროექტოს ლოგო

მისამართი

BIJI ARCHITECTURE
BIJI ARCHITECTURE
ქ. თბილისი
შავიშვილის
№1ა
ტელ:
595 55-35-74
599 75-28-88

დაკვეთა №		მასშტაბი
სტადია	პროექტი	1:100
ფორმატი	ფურცლები	A.152
A-3		02/06/2022 წ.

ბ-ბლოკი

№4 საყრდენი კედლის განშალა
მაშტაბი: 1:50

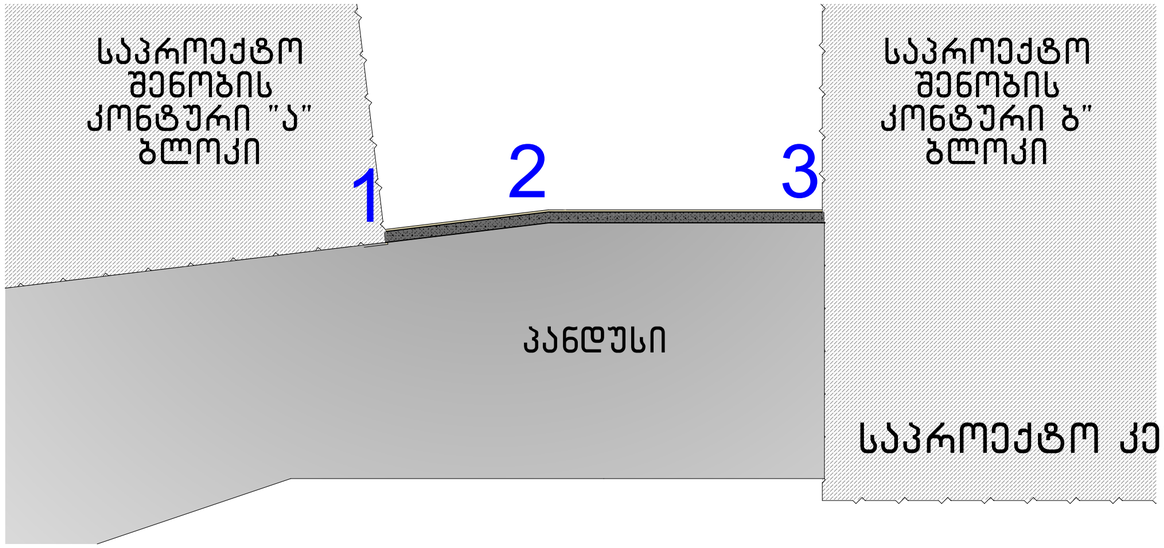

საპროექტო კედლის მოცულობა "1-2"; "2-3"; ღერძებში
34.6 მ^2 X 0.25 = 8.65 მ^3

№4 საპროექტო საყრდენი კედლის საერთო მოცულობა- 8.65 მ^3
საპროექტო კედელი არის I კლასი 8.65 მ^3< 20 მ^3

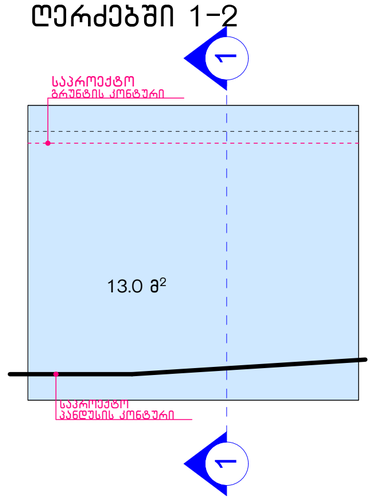

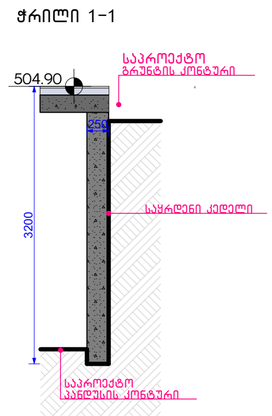

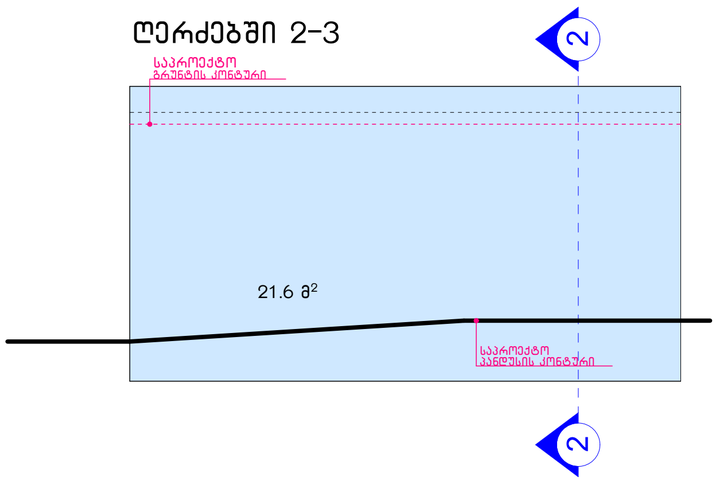

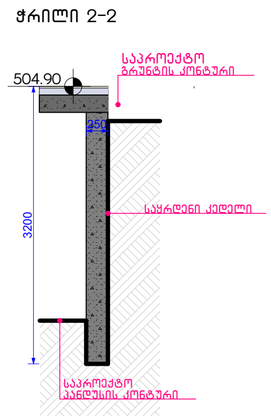

ნახაზის დასახელება:

საყრდენი კედლის განშალა

ექსპლიკაცია:

პირობითი ნიშნები:

ნაკვეთის საზღვარი

განაშენიანების რეგულირების ხაზი(უკანა ეზოსთვის)

ჭრილის ხაზი

არქიტექტურული ნიშნული

შენიშვნები

1. ნახაზში შეტანილი ყველა ცვლილება უნდა შეთანხმდეს პროექტის ავტორთან.
2. შენობის საპროექტო ნული (+0.00) ტოლია +... აბსოლიტური ნიშნულის
3. პროექტში ყველა ზომა მოცემულია მილიმეტრებში.
4. პროექტი გაკეთებულია დამკვეთის მიერ მოტანილი ტოპოგეგმის დაფუძველზე.

მისამართი

მრავალბინიანი საცხოვრებელი სახლის კორპუსტირებული არქიტექტურული პროექტი
ქ.თბილისი, დასახლება დიდი დიღომი, IV მ/რ. კორპ. №25-ის მიმდებარედ,
ნაკვეთი 04/025
საკ.კოდი: 01.10.07.004.066

პროექტის სახელწოდება

მრავალბინიანი საცხოვრებელი სახლის არქიტექტურული პროექტი

სტადია	პროექტი	არ
თანამდებობა	გვარი	ხელმოწერა
დირექტორი	გ.გენდელიანი	
არქიტექტორი	გ.გენდელიანი	
არქიტექტორი	ი. გოგოხია	
არქიტექტორი	დ. კომახიძე	

საპროექტოს ლოგო | მისამართი

BIJI ARCHITECTURE

ქ. თბილისი
შავიშვილის
№1ა

ტელ:
595 55-35-74
599 75-28-88

დაკვეთა №		მასშტაბი
სტადია	პროექტი	1:100
ფორმატი	ფურცლები	A.153
A-3		02/06/2022 წ.