პირობითი აღნიშვნები

დაჯავებულობის ჯგუფის აღნიშვნა	
აღნიშვნა	დაჯავებულობის ჯგუფი
	სავაჭრო ჯგუფი
	საცხოვრებელი ჯგუფი
	პარკინგი
	დამხმარე სათავსი

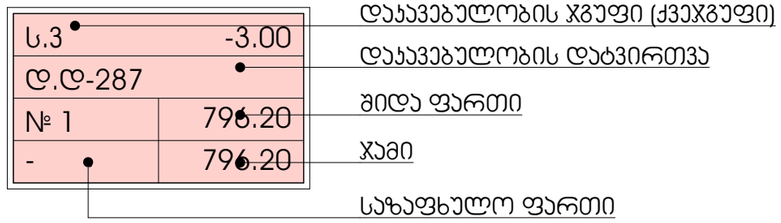

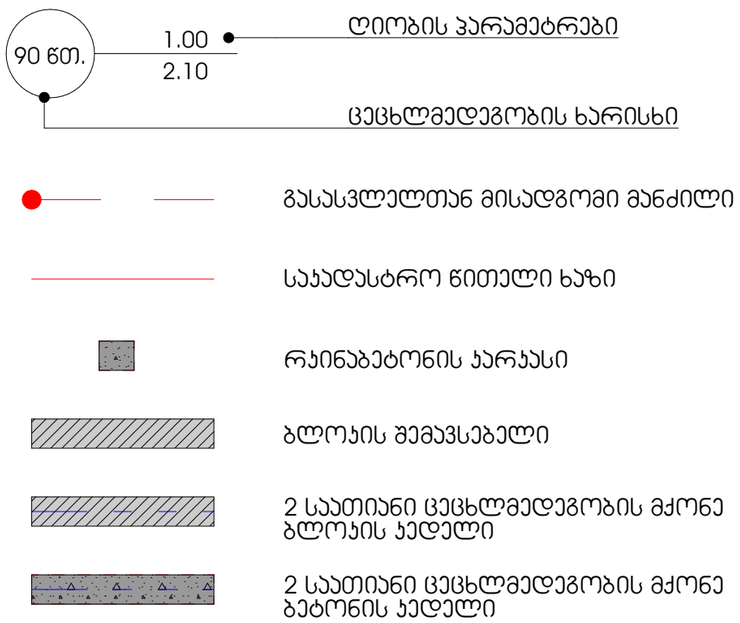

	სიმბოლოს სახელწოდება
	ჭვამლზე მორეაგირე მაუწყებელი
	სახანძრო კარადა
TYPE "A"	ხელის ცეცხლმაქრი
FIRE ALARM	სახანძრო განგაშის ღილაკი
	ავტოსაშხეფი სისტემა
	სიგნალიზაციის ხმოვანი მაუწყებელი
EXIT	გასასვლელის მანიშნებელი

პროექტი

მრავალბინიანი საცხოვრებელი სახლი

პროექტის მისამართი

ქალაქი თბილისი, ჭუჭა ქერჩი N6ა-ს მიმდებარედ საკადასტრო კოდი - 01.11.05.029.154

ნახაზის დასახელება

ფურცელი

მასშტაბი

ფორმატი

A3

მთავარი არქიტექტორი

სოფიო ხოჭავა

არქიტექტორი

odadezeen

გეგმა -6.60 ნიშნულზე

კომერციული ფართი-913.23

სადარბაზოსა და კიბის უჯრედის ფართი-143.62

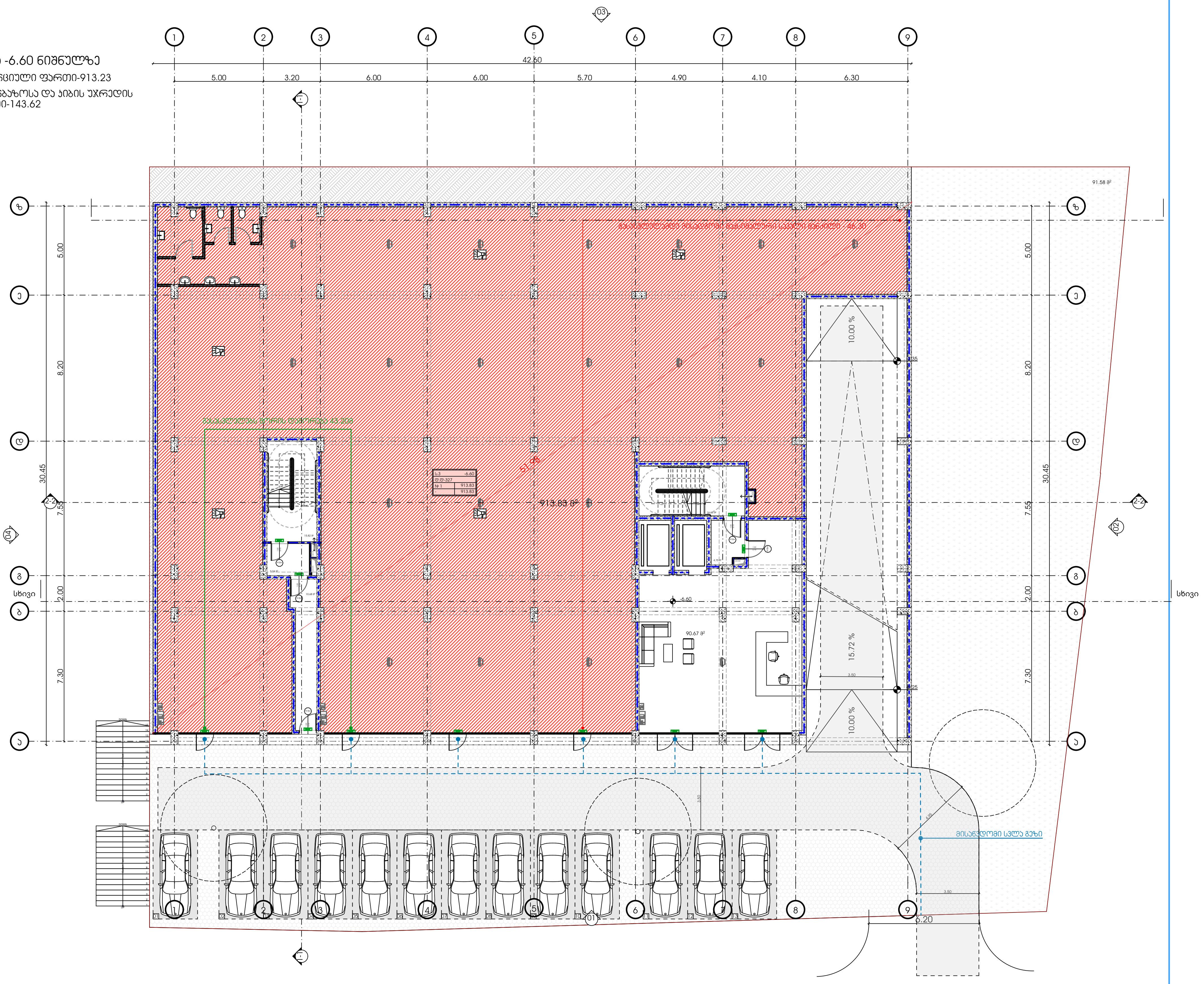

პროექტი

მრავალბინიანი საცხოვრებელი სახლი

ნახაზის დასახელება

მასშტაბი

მთავარი არქიტექტორი

სოფიო ხოჯავა

პროექტის მისამართი

ქალაქი თბილისი, ქუჩა ქერჩი N6ა-ს მიმდებარედ
საკადასტრო კოდი - 01.11.05.029.154

ფურცელი

ფორმატი

A3

არქიტექტორი

odadezeen

გეგმა -3.00 ნიშნულზე

ავტოსადგომის ფართი - 1208.35

სადარბაზოსა და კიბის უჯრედის ფართი-32.48

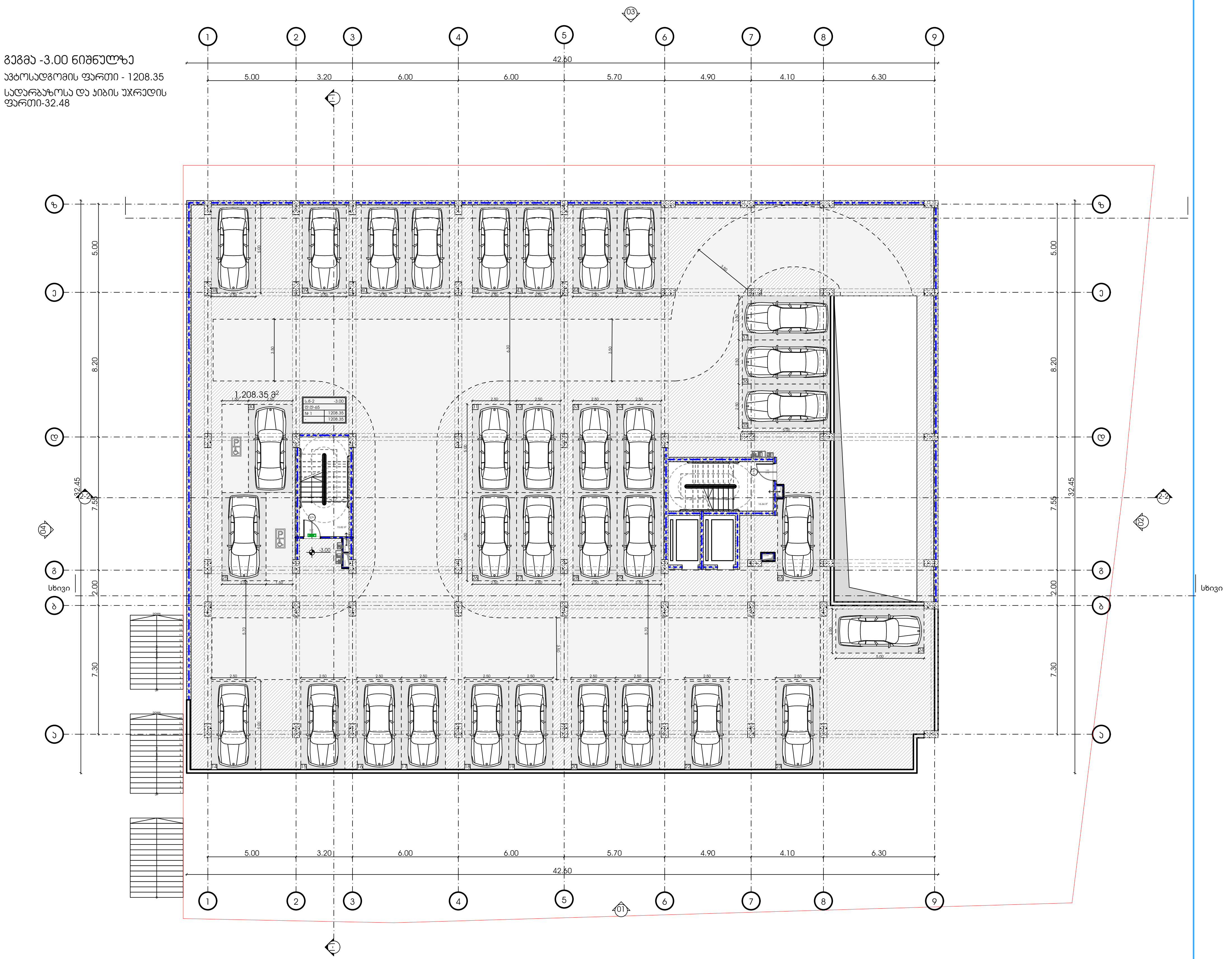

პროექტი

მრავალბინიანი საცხოვრებელი სახლი

ნახაზის დასახელება

მასშტაბი

მთავარი არქიტექტორი

სოფიო ხოჯავა

პროექტის მისამართი

ქალაქი თბილისი, ქუჩა ქერჩი N6ა-ს მიმდებარედ
საკადასტრო კოდი - 01.11.05.029.154

ფურცელი

ფორმატი

A3

არქიტექტორი

odadezeen

გეგმა +0.00 ნიშნულზე

სამხოვრებელი ფართი - 518.89

საზაფხულო ფართი - 116.20

სადარბაზოსა და ჯიხის უჯრედის ფართი-117.18



პროექტი	**ნახაზის დასახელება**	**მასშტაბი**	**მთავარი არქიტექტორი**
მრავალბინიანი საცხოვრებელი სახლი			სოფიო ხოჯავა
პროექტის მისამართი	**ფურცელი**	**ფორმატი**	**არქიტექტორი**
ქალაქი თბილისი, ჯუბა ქერჩი N6ა-ს მიმდებარედ საკადასტრო კოდი - 01.11.05.029.154		A3	

odadezeen

გეგმა +3.10 ნიშნულზე

სამსხოვრებელი ფართი - 752.65

საზაფხულო ფართი - 171.92

დამხმარე ფართი - 4.75

სადარბაზოსა და ჯიხის უძრავების ფართი-116.89



პროექტი

მრავალბინიანი სამსხოვრებელი სახლი

პროექტის მისამართი

ქალაქი თბილისი, ქუჩა ქერჩი N6ა-ს მიმდებარედ საკადასტრო კოდი - 01.11.05.029.154

ნახაზის დასახელება

ფურცელი

მასშტაბი

ფორმატი

A3

მთავარი არქიტექტორი

სოფიო ხოჯავა

არქიტექტორი

odadezeen

გეგმა +6.20 ნიშნულზე

საცხოვრებელი ფართი - 752.65
საზაფხულო ფართი - 171.92
დამხმარე ფართი - 4.75
სადარბაზოსა და კიბის უჯრედის ფართი-116.89

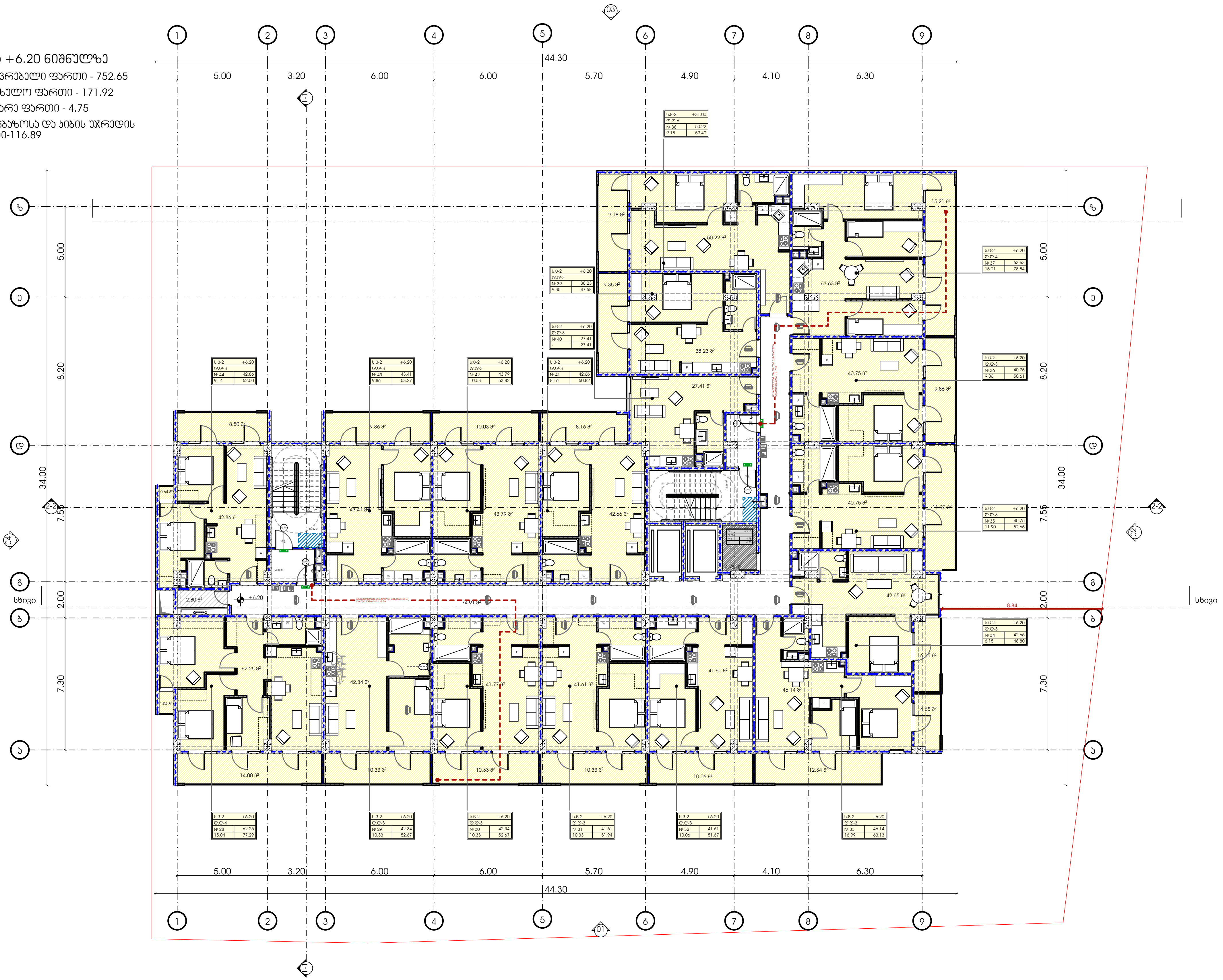

პროექტი

მრავალბინიანი საცხოვრებელი სახლი

პროექტის მისამართი

ქალაქი თბილისი, ქუჩა ქერჩი N6ა-ს მიმდებარედ
საკადასტრო კოდი - 01.11.05.029.154

ნახაზის დასახელება

ფურცელი

მასშტაბი

ფორმატი

A3

მთავარი არქიტექტორი

სოფიო ხოჯავა

არქიტექტორი

odadezeen

გეგმა +9.30 ნიშნულზე

საცხოვრებელი ფართი - 752.65

საზაფხულო ფართი - 171.92

დამხმარე ფართი - 4.75

სადარბაზოსა და კიბის უჯრედის ფართი-116.89

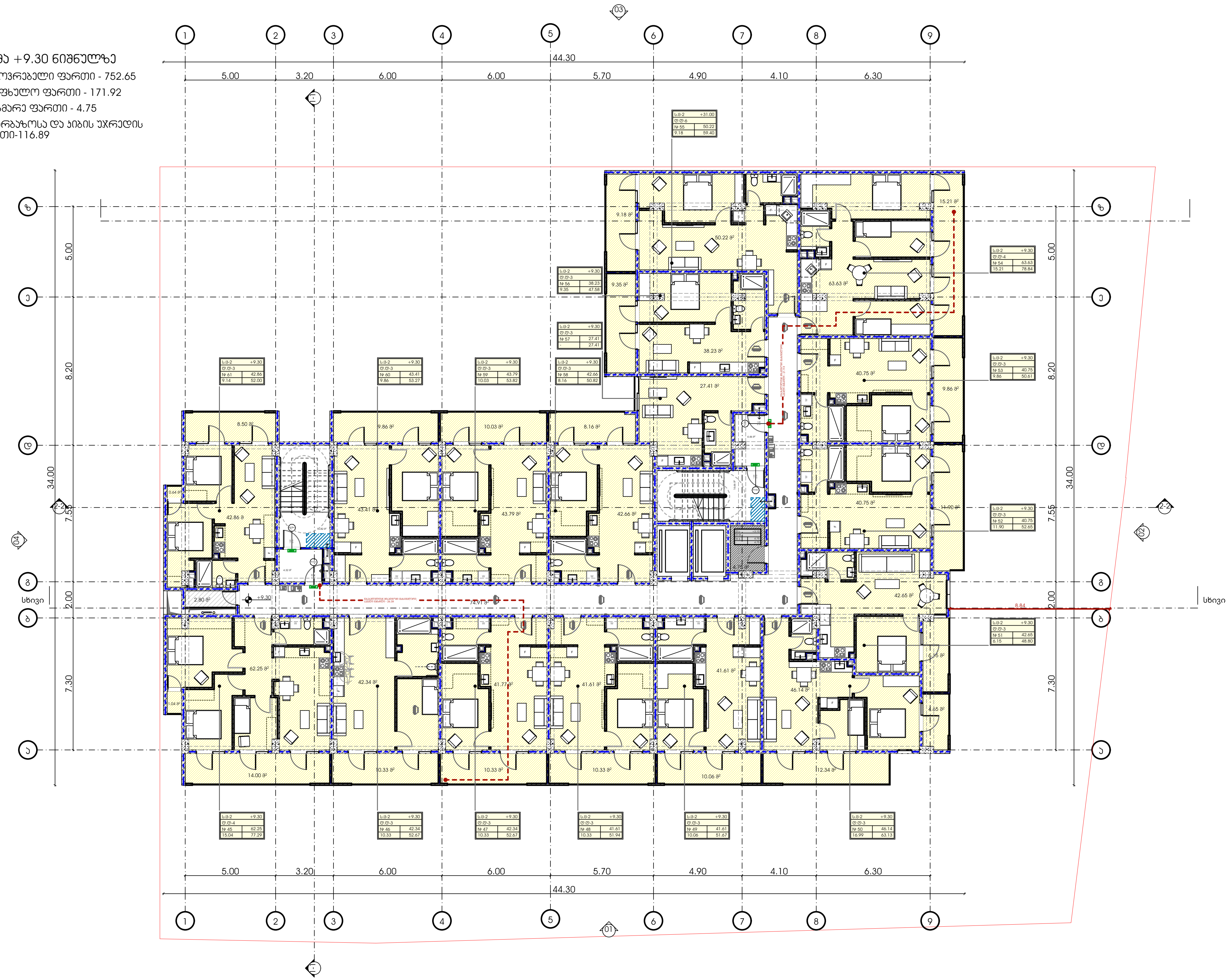

პროექტი	ნახაზის დასახელება	მასშტაბი	მთავარი არქიტექტორი
მრავალბინიანი საცხოვრებელი სახლი			სოფიო ხოჯავა
პროექტის მისამართი	ფურცელი	ფორმატი	არქიტექტორი
ქალაქი თბილისი, ქუჩა ქერჩი N6ა-ს მიმდებარედ საკადასტრო კოდი - 01.11.05.029.154		A3	

odadezeen

გეგმა +12.40 ნიშნულზე

სამხოვრებელი ფართი - 752.65

საზაფხულო ფართი - 171.92

დამხმარე ფართი - 4.75

სადარბაზოსა და ჯიხის უჯრედის ფართი-116.89



პროექტი	ნახაზის დასახელება	მასშტაბი	მთავარი არქიტექტორი
მრავალბინიანი სამოსახლო			სოფიო ხოჯავა
პროექტის მისამართი	ფურცელი	ფორმატი	არქიტექტორი
ქალაქი თბილისი, ჯეჯა ქერჩი N6ა-ს მიმდებარედ საკადასტრო კოდი - 01.11.05.029.154		A3	

odadezeen

გეგმა +15.50 ნიშნულზე

სახსოვრებელი ფართი - 749.95

საზაფხულო ფართი - 174.56

დამხმარე ფართი - 4.75

სადარბაზოსა და ჯიხის უჯრედის ფართი-116.89



პროექტი

მრავალბინიანი საცხოვრებელი სახლი

პროექტის მისამართი

ქალაქი თბილისი, ჭუჭა ქერჩი N6ა-ს მიმდებარედ საკადასტრო კოდი - 01.11.05.029.154

ნახაზის დასახელება

ფურცელი

მასშტაბი

ფორმატი

A3

მთავარი არქიტექტორი

სოფიო ხოჯავა

არქიტექტორი

odadezeen

გეგმა +18.60 ნიშნულზე

სამსხოვრებელი ფართი - 749.95

საზაფხულო ფართი - 174.56

დამხმარე ფართი - 4.75

სადარბაზოსა და ჯიხის უჯრედის ფართი-116.89



პროექტი მრავალბინიანი სამსხოვრებელი სახლი	ნახაზის დასახელება	მასშტაბი	მთავარი არქიტექტორი სოფიო ხოჯავა
პროექტის მისამართი ქალაქი თბილისი, ჭუჩა ქერჩი N6ა-ს მიმდებარედ საკადასტრო კოდი - 01.11.05.029.154	ფურცელი	ფორმატი A3	არქიტექტორი

odadezeen

გეგმა +21.70 ნიშნულზე

სამსხოვრებელი ფართი - 749.95

საზაფხულო ფართი - 174.56

დამხმარე ფართი - 4.75

სადარბაზოსა და ჯიხის უჯრედის ფართი-116.89



პროექტი

მრავალბინიანი საცხოვრებელი სახლი

პროექტის მისამართი

ქალაქი თბილისი, ჭუჩა ქერჩი N6ა-ს მიმდებარედ საკადასტრო კოდი - 01.11.05.029.154

ნახაზის დასახელება

ფურცელი

მასშტაბი

ფორმატი

A3

მთავარი არქიტექტორი

სოფიო ხოჯავა

არქიტექტორი

odadezeen

გეგმა +24.80 ნიშნულზე

სამსხოვრებელი ფართი - 749.95

საზაფხულო ფართი - 174.56

დამხმარე ფართი - 4.75

სადარბაზოსა და ჯიხის უპრედის ფართი-116.89



პროექტი

მრავალბინიანი საცხოვრებელი სახლი

პროექტის მისამართი

ქალაქი თბილისი, ჭუჭა ქერჩი N6ა-ს მიმდებარედ საკადასტრო კოდი - 01.11.05.029.154

ნახაზის დასახელება

ფურცელი

მასშტაბი

ფორმატი

A3

მთავარი არქიტექტორი

სოფიო ხოჯავა

არქიტექტორი

odadezeen

გეგმა +27.90 ნიშნულზე

სამსახურებელი ფართი - 749.95

საზაფხულო ფართი - 174.56

დამხმარე ფართი - 4.75

სადარბაზოსა და ჯიხის უჯრედის ფართი-116.89



პროექტი

მრავალბინიანი საცხოვრებელი სახლი

პროექტის მისამართი

ქალაქი თბილისი, ჭუჭა ქერჩი N6ა-ს მიმდებარედ საკადასტრო კოდი - 01.11.05.029.154

ნახაზის დასახელება

ფურცელი

მასშტაბი

ფორმატი

A3

მთავარი არქიტექტორი

სოფიო ხოჯავა

არქიტექტორი

odadezeen

გეგმა +31.00 ნიშნულზე

სასტოვრებელი ფართი - 627.21

საზაფხულო ფართი - 302.34

დამხმარე ფართი - 4.75

სადარბაზოსა და ჯიხის უჯრედის ფართი-116.89

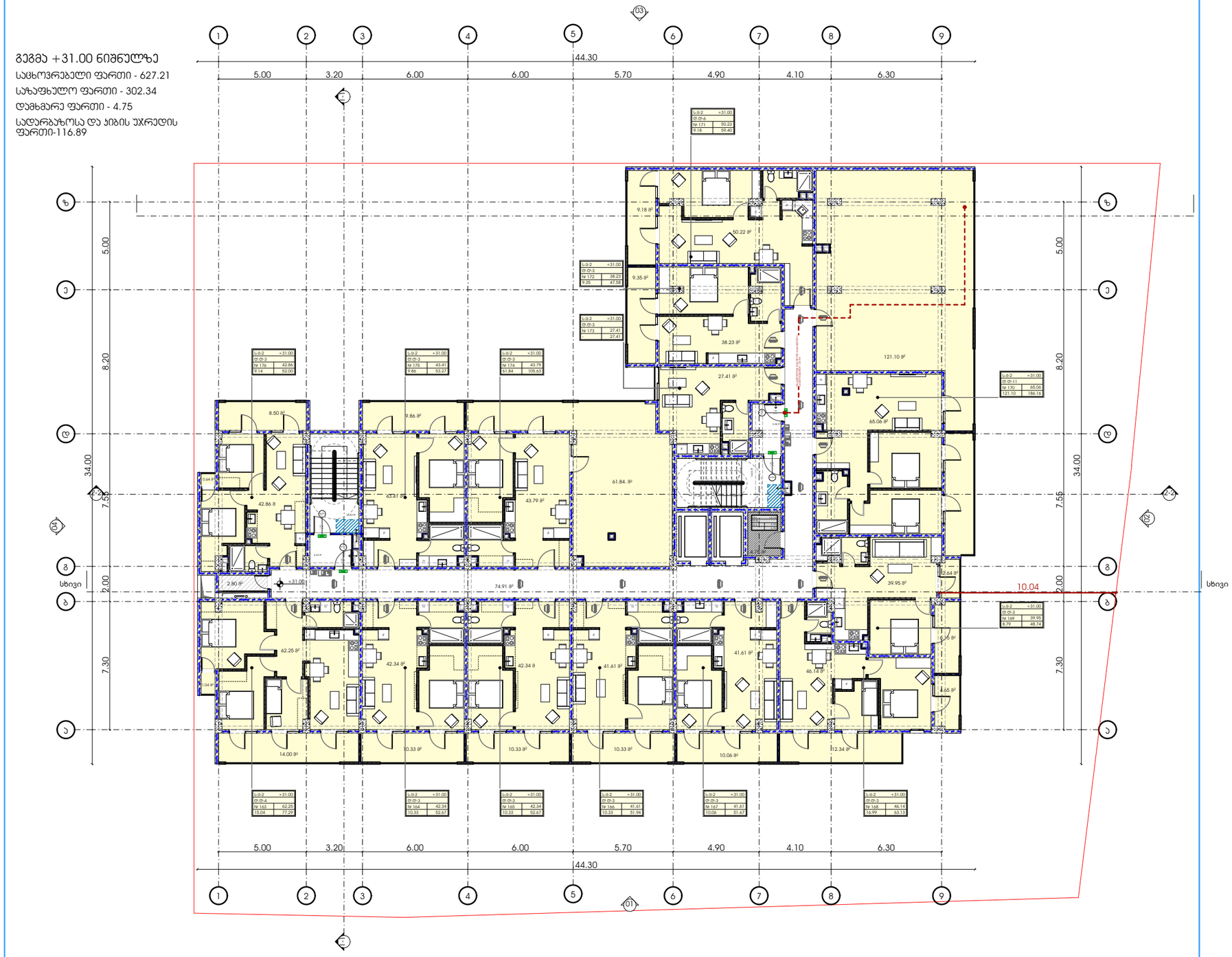

პროექტი

მრავალბინიანი საცხოვრებელი სახლი

პროექტის მისამართი

ქალაქი თბილისი, ჭუჩა ქერჩი N6ა-ს მიმდებარედ
საკადასტრო კოდი - 01.11.05.029.154

ნახაზის დასახელება

ფურცელი

მასშტაბი

ფორმატი

A3

მთავარი არქიტექტორი

სოფიო ხოჯავა

არქიტექტორი

odadezeen

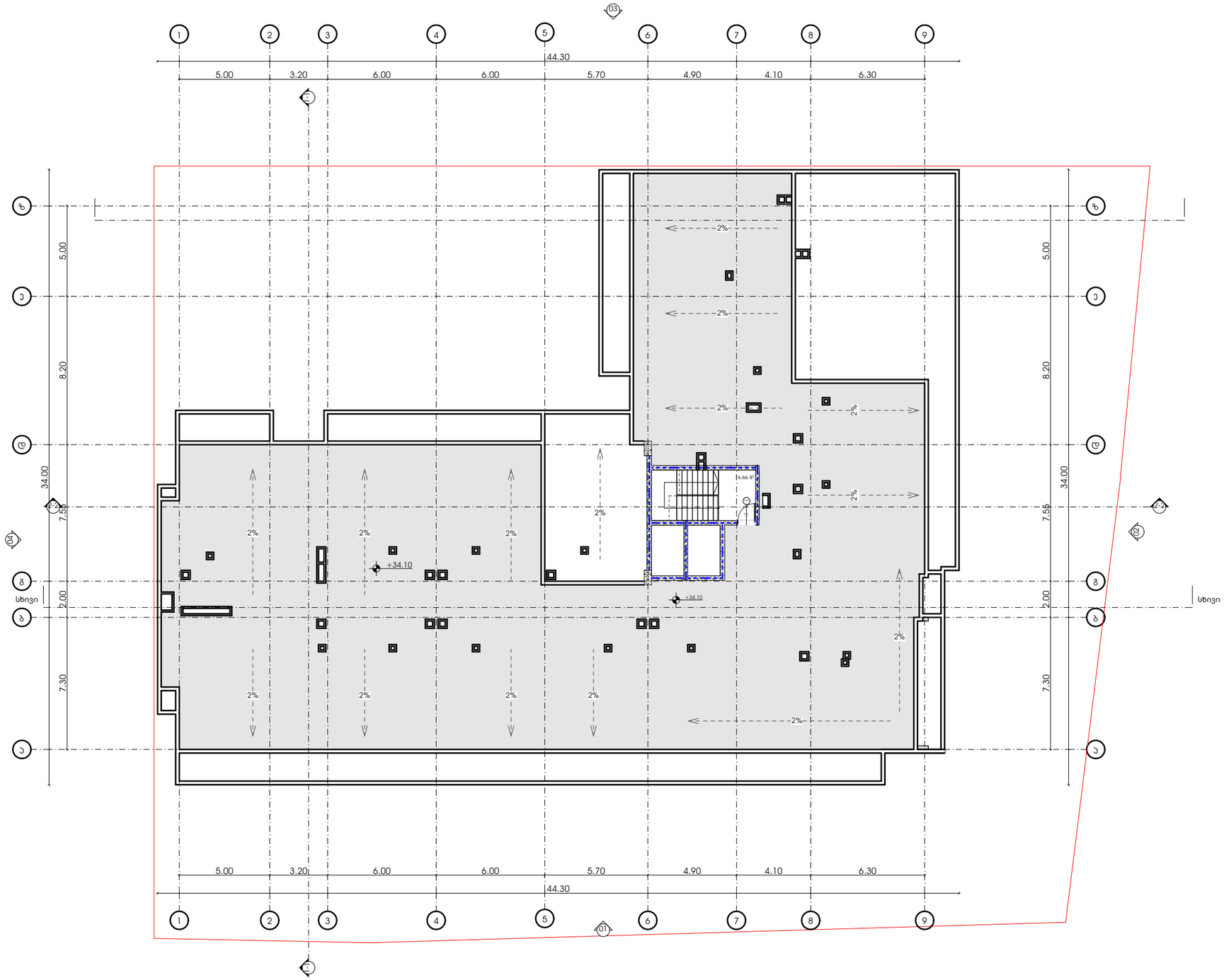

პროექტი

მრავალბინიანი საცხოვრებელი სახლი

პროექტის მისამართი

ქალაქი თბილისი, ქუჩა ქერჩი N6ა-ს მიმდებარედ
საკადასტრო კოდი - 01.11.05.029.154

ნახაზის დასახელება

ფურცელი

მასშტაბი

ფორმატი

A3

მთავარი არქიტექტორი

სოფიო ხოჯავა

არქიტექტორი

odadezeen

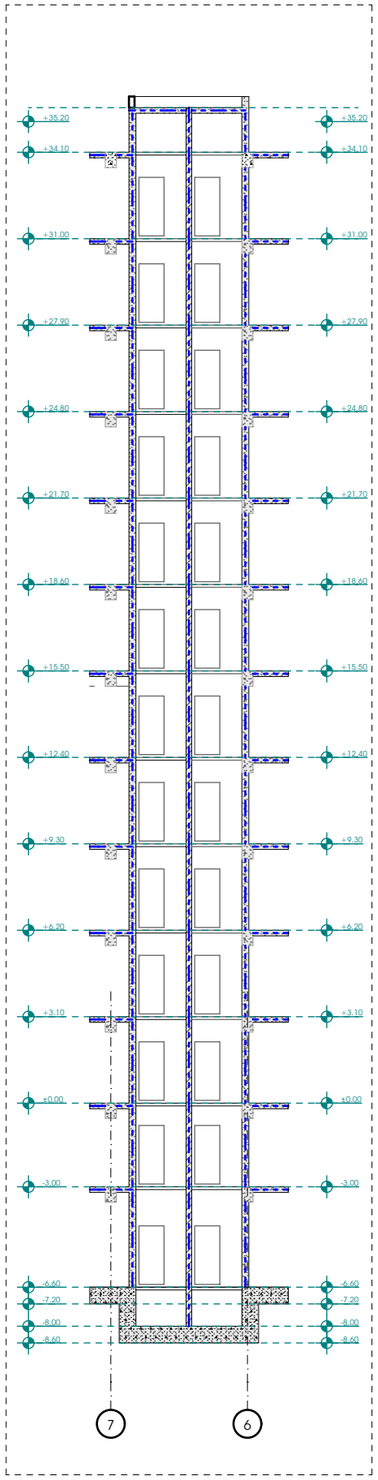

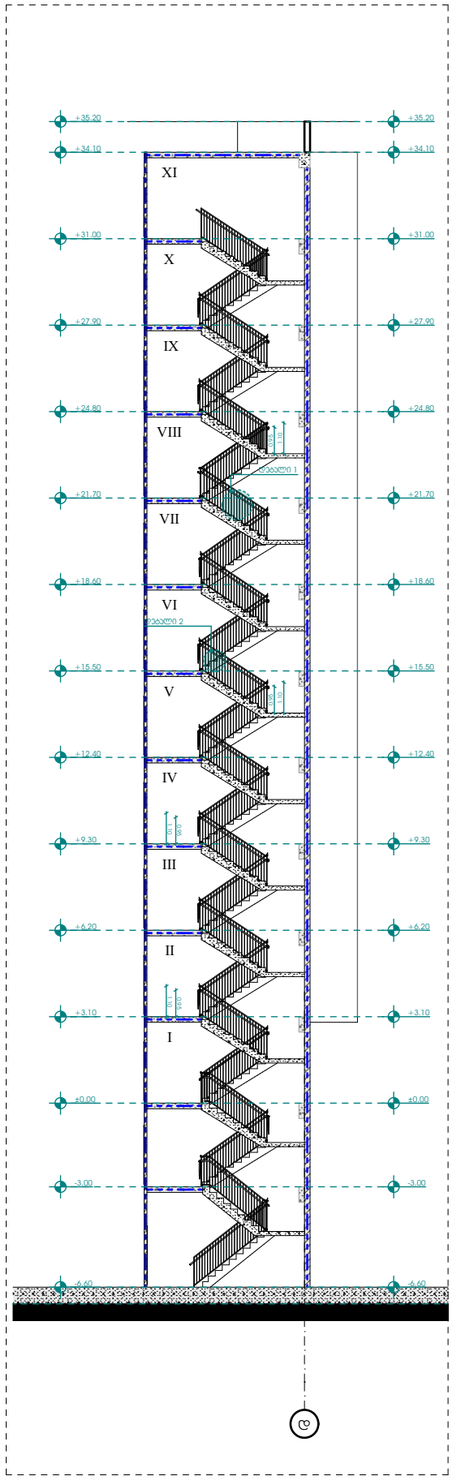

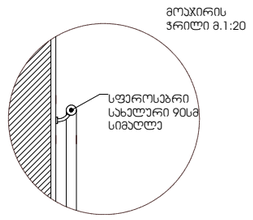

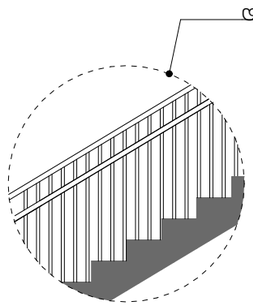

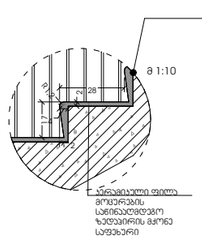

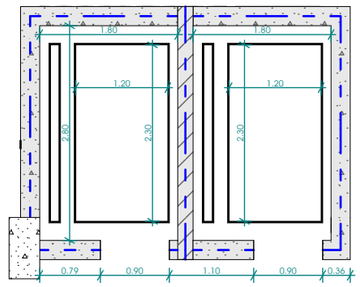

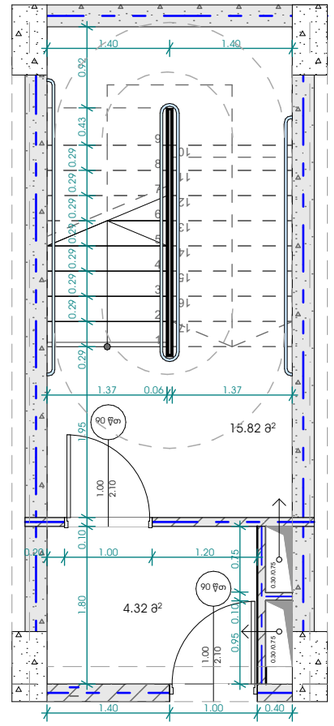

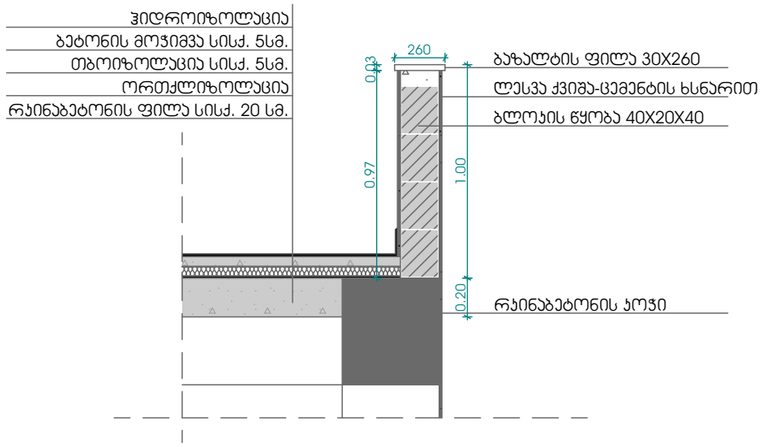

პროექტი

მრავალბინიანი საცხოვრებელი სახლი

პროექტის მისამართი

ქალაქი თბილისი, ჭუჩა ქერჩი N63-ს მიმდებარედ
საკადასტრო კოდი - 01.11.05.029.154

ნახაზის დასახელება

ფურცელი

მასშტაბი

ფორმატი

A3

მთავარი არქიტექტორი

სოფიო ხოჯავა

არქიტექტორი

odadezeen

საქართველოს მთავრობის 2020 წლის 4 დეკემბრის დადგენილება №732 ტექნიკური რეგლამენტის ,,მისაწვდომობი ეროვნულ სტანდარტებთან" შესაბამისობის დოკუმენტაცია

დამუშავებულია საქართველოს მთავრობის 2020 წლის 4 დეკემბრის დადგენილება №732 ტექნიკური რეგლამენტის ,,მისაწვდომობი ეროვნული სტანდარტების" შესაბამისად

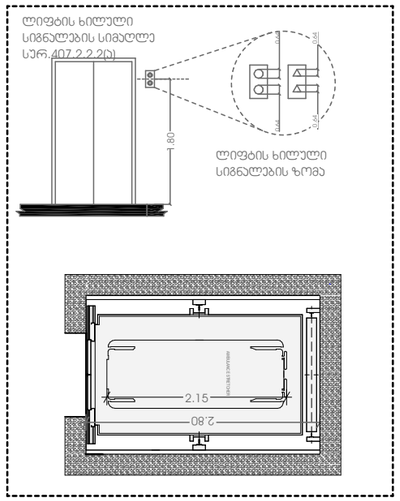

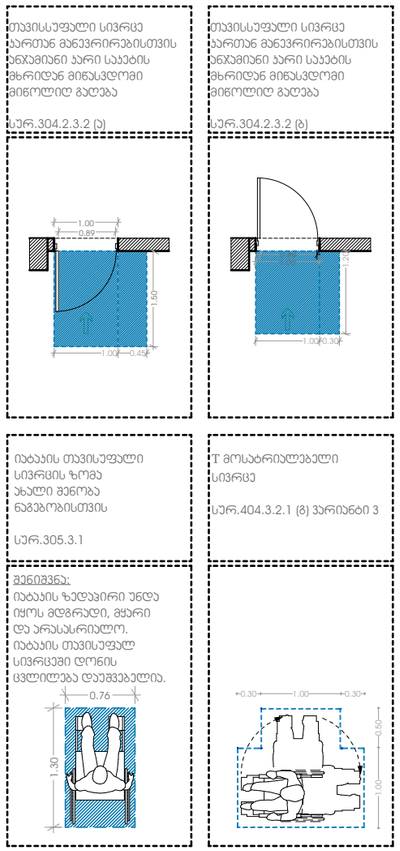

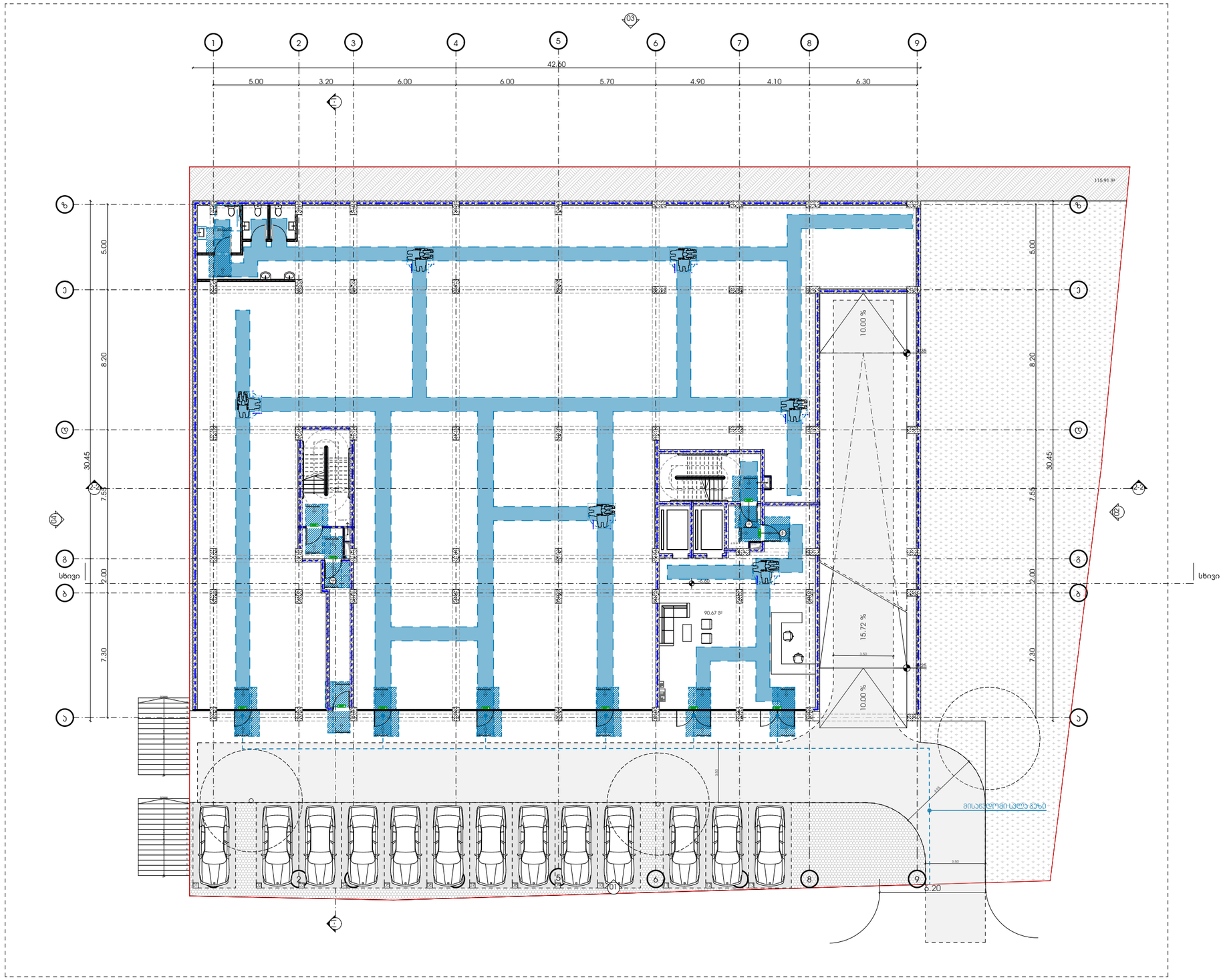

პროექტი

მრავალბინიანი საცხოვრებელი სახლი

პროექტის მისამართი

ქალაქი თბილისი, ქუჩა ქერჩი N6ა-ს მიმდებარედ საკადასტრო კოდი - 01.11.05.029.154

ნახაზის დასახელება

ფურცელი

მასშტაბი

ფორმატი

A3

მთავარი არქიტექტორი

სოფიო ხოჯავა

არქიტექტორი

odadezeen

ლიფტის ხილული
სიგნალების სიმაღლე
სურ.407.2.2.2(ა)

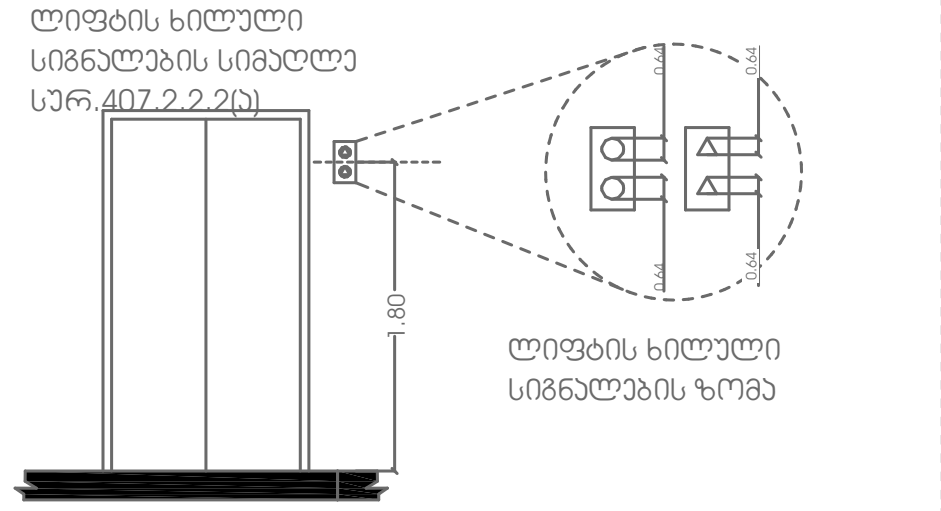

ლიფტის ხილული
სიგნალების ზომა

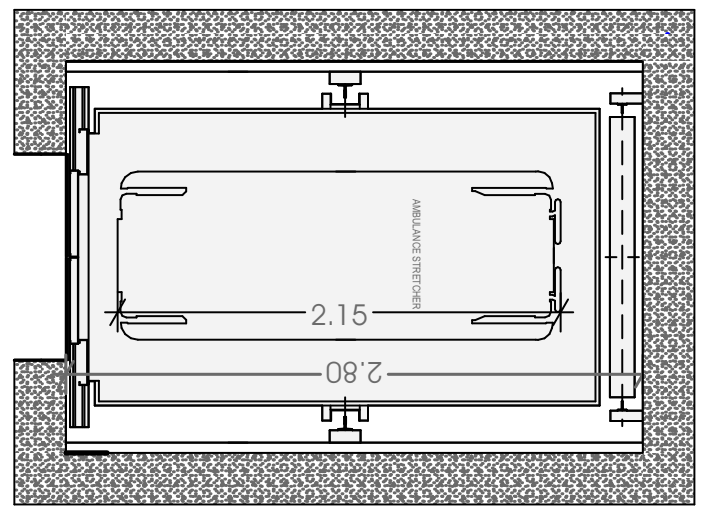

თავისსუფალი სივრცე
კართან მანევრირებისთვის
ანჯამიანი კარი საკეტის
მხრიდან მიწასვლომი
მიწოლიდ გაღება

სურ.304.2.3.2 (ა)

თავისსუფალი სივრცე
კართან მანევრირებისთვის
ანჯამიანი კარი საკეტის
მხრიდან მიწასვლომი
მიწოლიდ გაღება

სურ.304.2.3.2 (ბ)

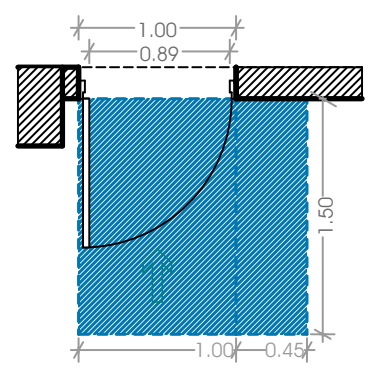

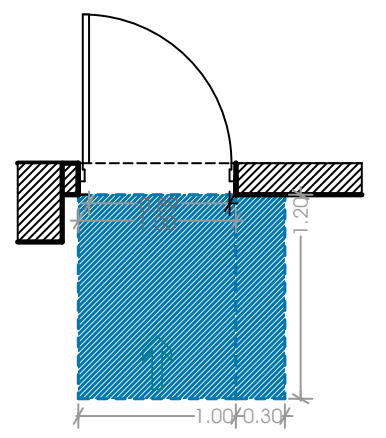

იატაკის თავისუფალი
სივრცის ზომა
ახალი შენობა
ნაგებობისთვის

სურ.305.3.1

T მოსატრიალებელი
სივრცე

სურ.404.3.2.1 (გ) ვარიანტი 3

<u>შენიშვნა:</u>
იატაკის ზედაპირი უნდა
იყოს მდგრადი, მყარი
და არასასრიალო.
იატაკის თავისუფალ
სივრცეში დონის
ცვლილება დაუშვებელია.

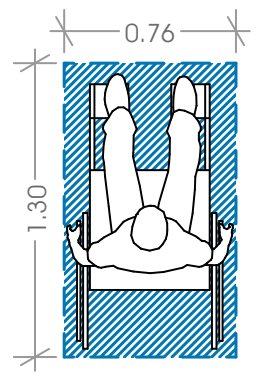

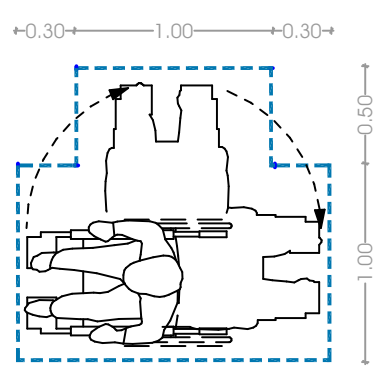

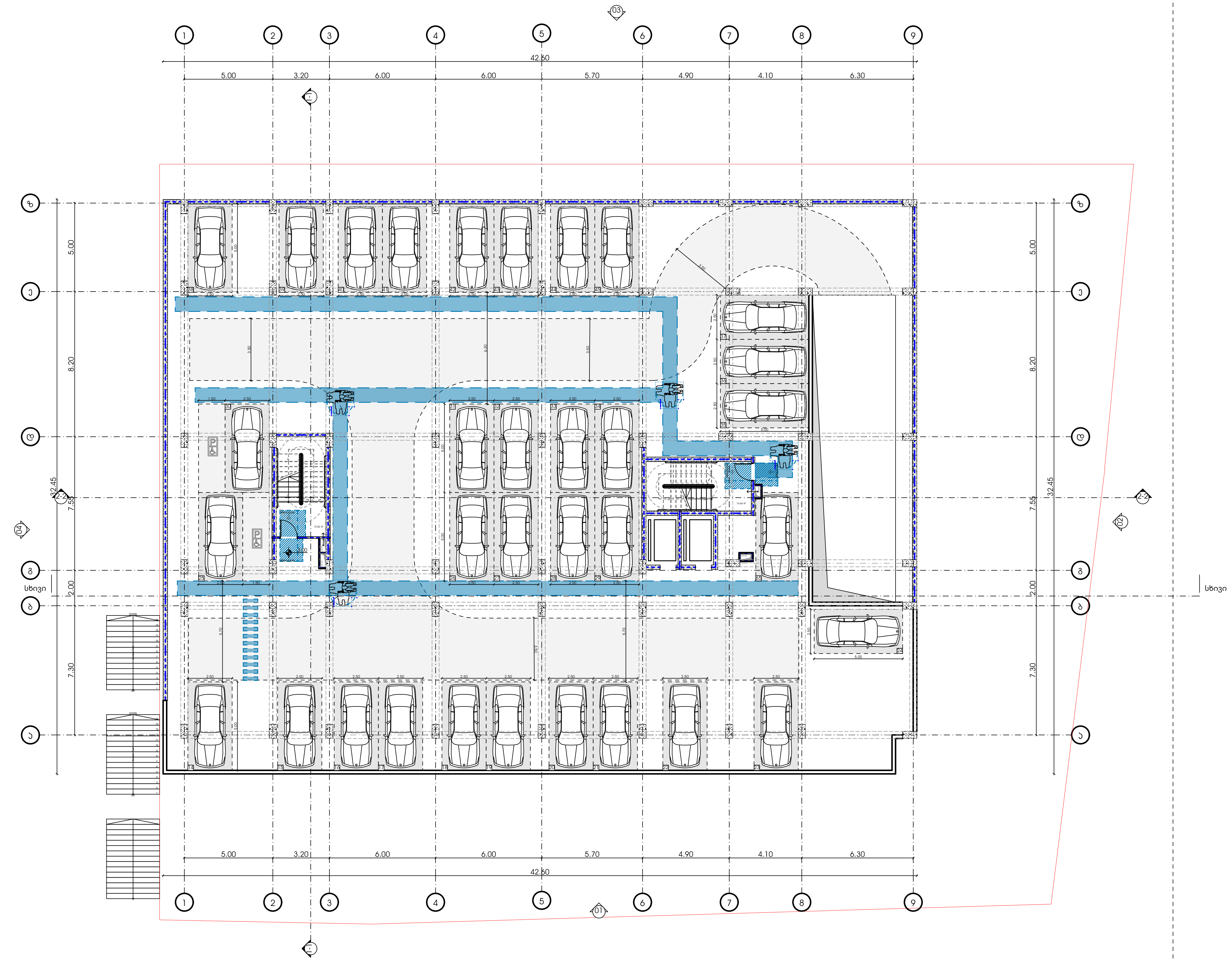

პროექტი

მრავალბინიანი საცხოვრებელი სახლი

პროექტის მისამართი

ქალაქი თბილისი, ქუჩა ქერჩი N6ა-ს მიმდებარედ
საკადასტრო კოდი - 01.11.05.029.154

ნახაზის დასახელება

ფურცელი

მასშტაბი

ფორმატი

A3

მთავარი არქიტექტორი

სოფიო ხოჯავა

არქიტექტორი

odadezeen

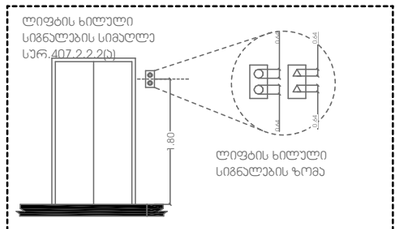

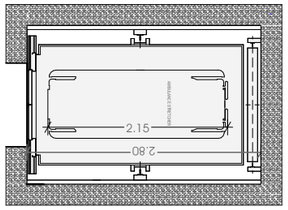

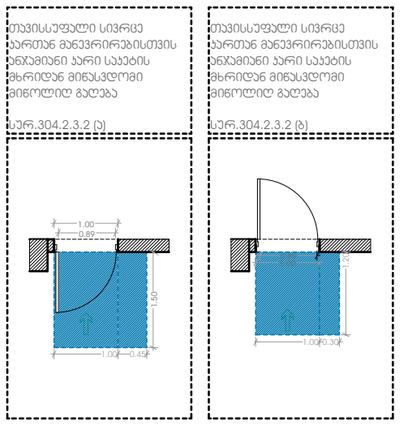

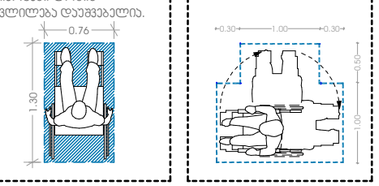

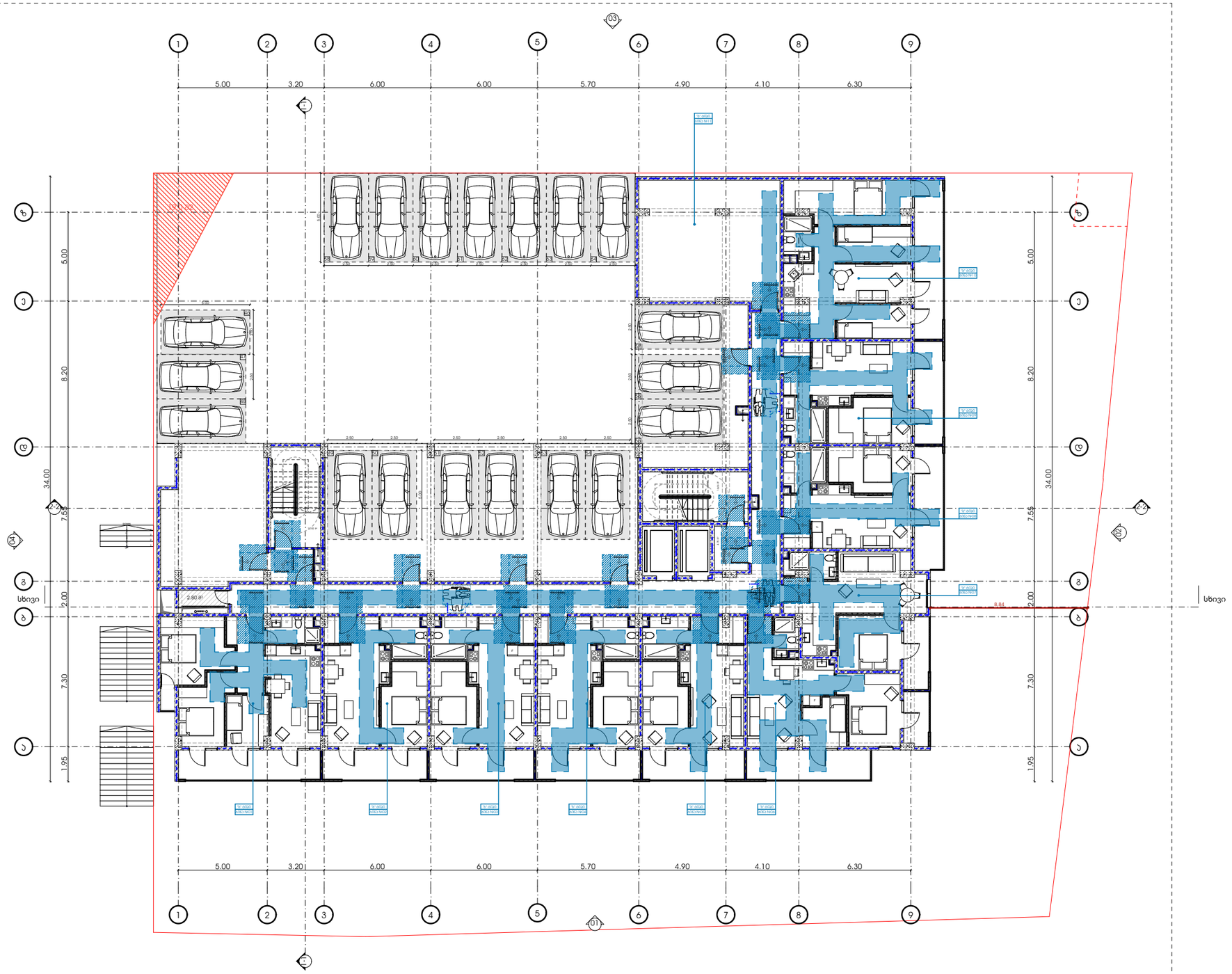

პროექტი

მრავალბინიანი საცხოვრებელი სახლი

პროექტის მისამართი

ქალაქი თბილისი, კუჩა ქერჩი N6ა-ს მიმდებარედ
საკადასტრო კოდი - 01.11.05.029.154

ნახაზის დასახელება

ფურცელი

მასშტაბი

ფორმატი

A3

მთავარი არქიტექტორი

სოფიო ხოჯავა

არქიტექტორი

odadezeen

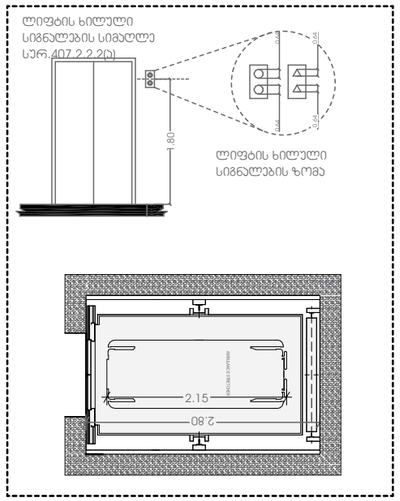

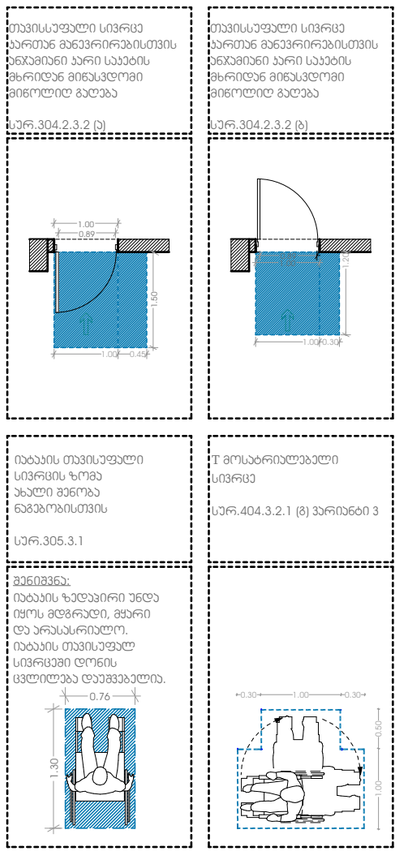

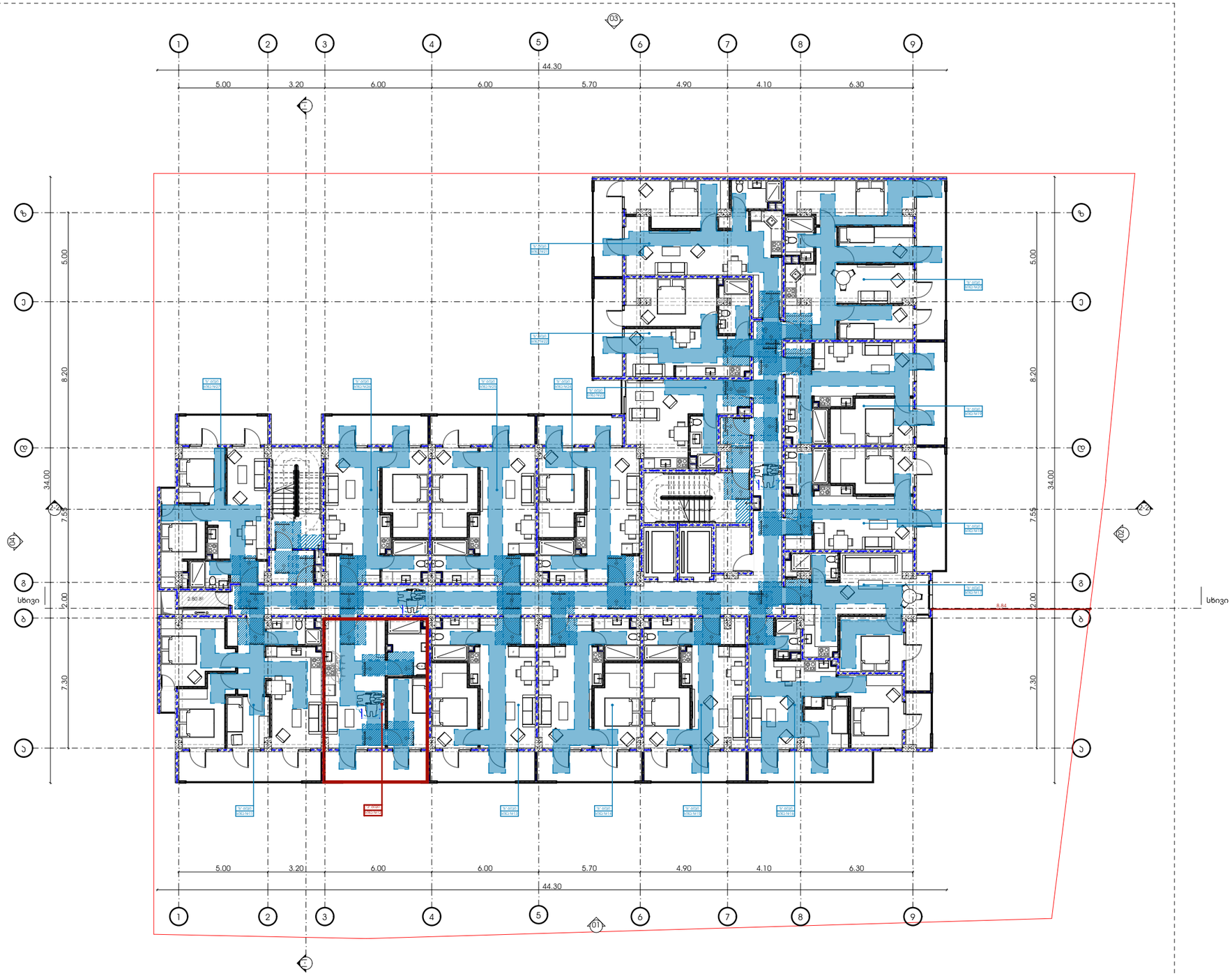

პროექტი

მრავალბინიანი საცხოვრებელი სახლი

პროექტის მისამართი

ქალაქი თბილისი, ქუჩა ქერჩი N6ა-ს მიმდებარედ
საკადასტრო კოდი - 01.11.05.029.154

ნახაზის დასახელება

ფურცელი

მასშტაბი

ფორმატი

A3

მთავარი არქიტექტორი

სოფიო ხოჯავა

არქიტექტორი

odadezeen

ლიფტის ხილული
სიგნალების სიმაღლე
სურ.407.2.2.2(ა)

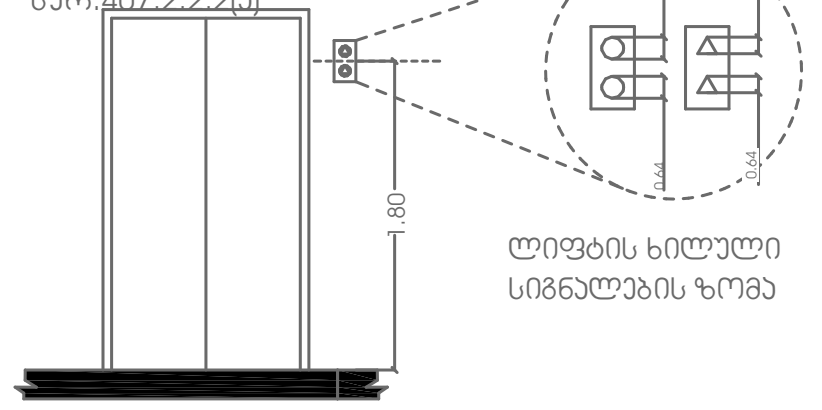

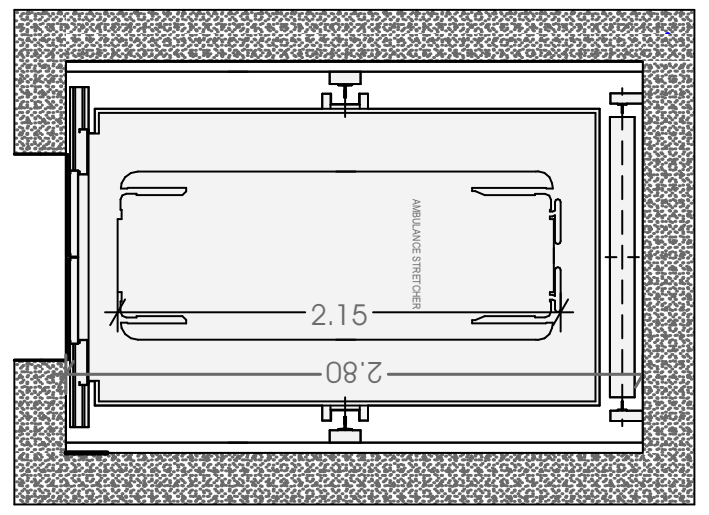

თავისსუფალი სივრცე
კართან მანევრირებისთვის
ანჯამიანი კარი საკეტის
მხრიდან მიწასვდომი
მიწოლიდ გაღება

სურ.304.2.3.2 (ა)

თავისსუფალი სივრცე
კართან მანევრირებისთვის
ანჯამიანი კარი საკეტის
მხრიდან მიწასვდომი
მიწოლიდ გაღება

სურ.304.2.3.2 (ბ)

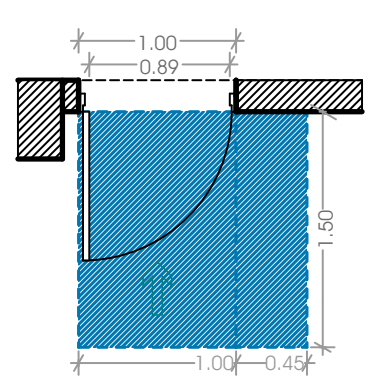

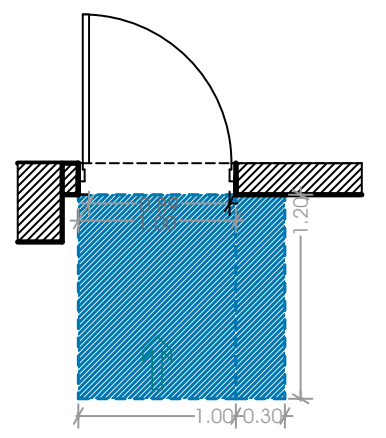

იატაკის თავისუფალი
სივრცის ზომა
ახალი შენობა
ნაგებობისთვის

სურ.305.3.1

T მოსატრიალებელი
სივრცე

სურ.404.3.2.1 (გ) ვარიანტი 3

შენიშვნა:
იატაკის ზედაპირი უნდა
იყოს მდგრადი, მყარი
და არასასრიალო.
იატაკის თავისუფალ
სივრცეში დონის
ცვლილება დაუშვებელია.

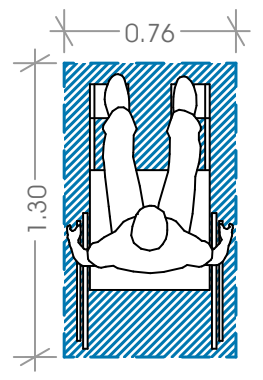

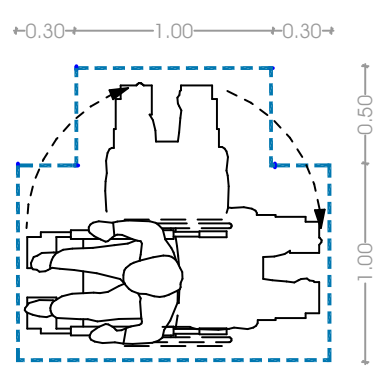

გეგმა +31.00 ნიშნულზე
საცხოვრებელი ფართი - 627.21
საზაფხულო ფართი - 302.34
დამხმარე ფართი - 4.75
სადარბაზოსა და კიბის უჯრედის ფართი-116.89

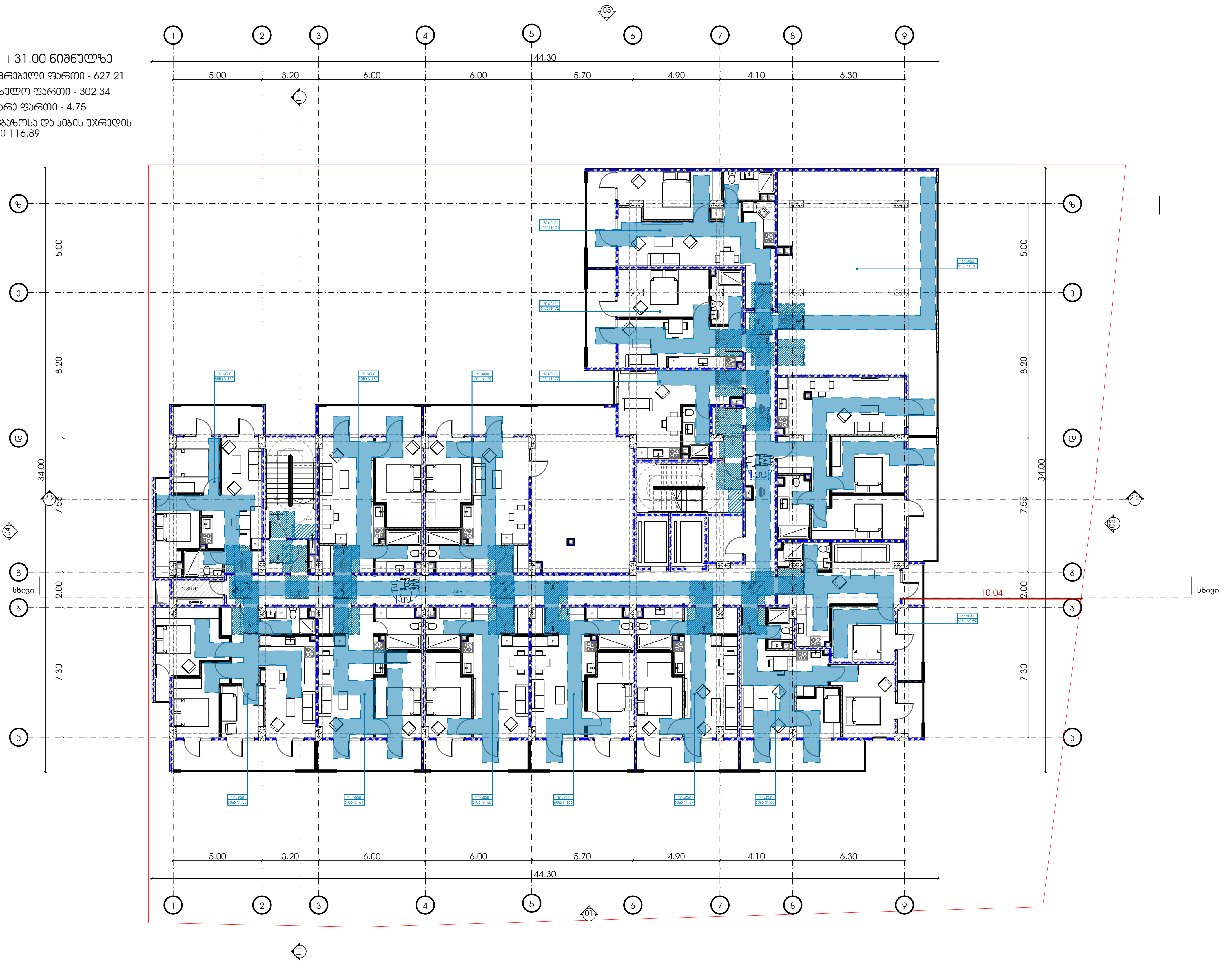

პროექტი
მრავალბინიანი საცხოვრებელი სახლი

პროექტის მისამართი
ქალაქი თბილისი, ქუჩა ქერჩი N6ა-ს მიმდებარედ
საკადასტრო კოდი - 01.11.05.029.154

ნახაზის დასახელება

ფურცელი

მასშტაბი

ფორმატი
A3

მთავარი არქიტექტორი
სოფიო ხოჯავა

არქიტექტორი

odadezeen

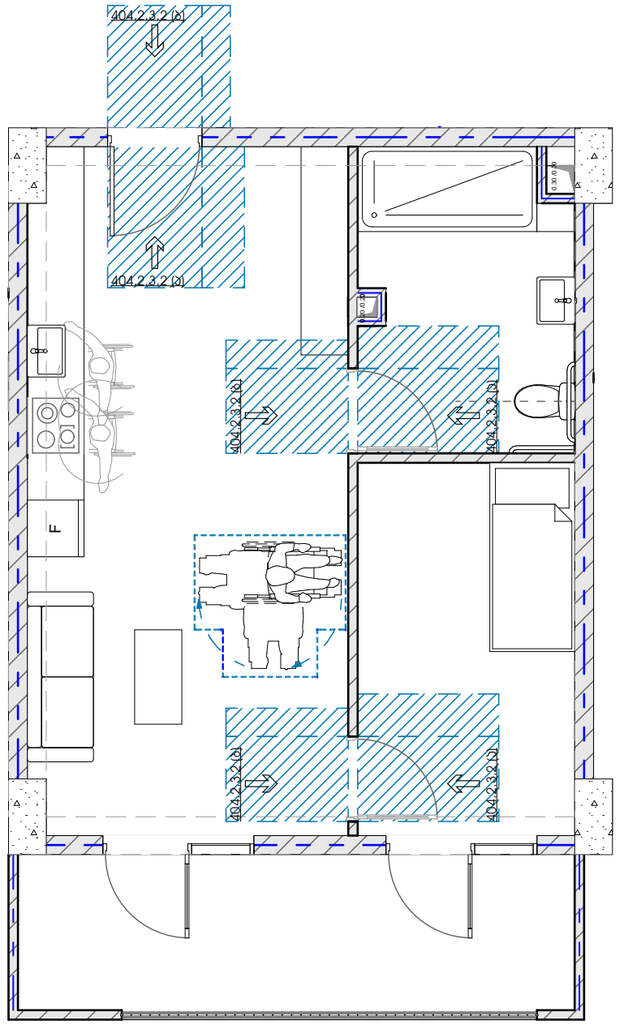

ა- ტიპის ბინა

უნიტაზის განთავსება

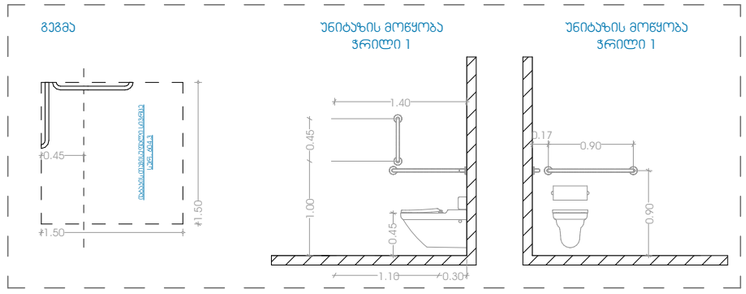

ხელსაბანის განთავსება

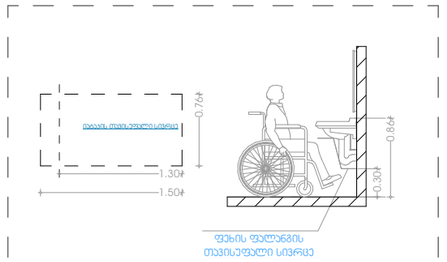

აბაზანის განთავსება

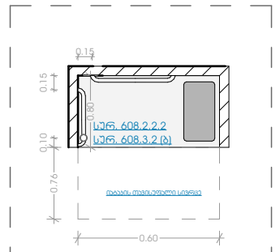

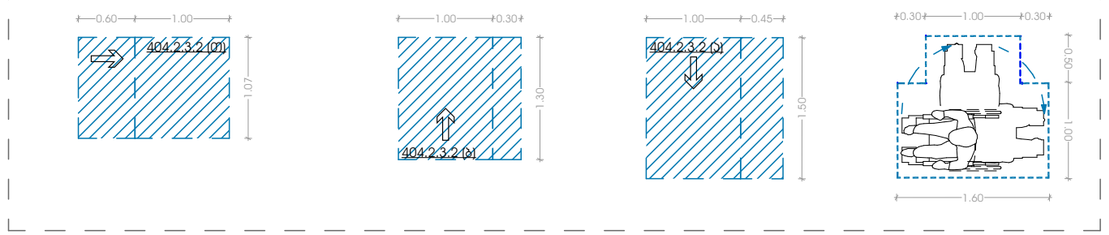

პროექტი

მრავალბინიანი საცხოვრებელი სახლი

პროექტის მისამართი

ქალაქი თბილისი, ჭუჭა ქერჩი N6ა-ს მიმდებარედ საკადასტრო კოდი - 01.11.05.029.154

ნახაზის დასახელება

ფურცელი

მასშტაბი

ფორმატი

A3

მთავარი არქიტექტორი

სოფიო ხოჯავა

არქიტექტორი

odadezeen

კარ-ფანჯრების დეტალიზაცია მ. 1:50

ჯ-1
კარი ზღურბლის გარეშე მიმხურავით

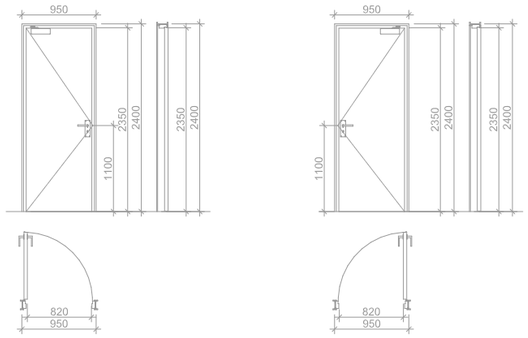

ჯ-2
კარი ზღურბლით მიმხურავის გარეშე

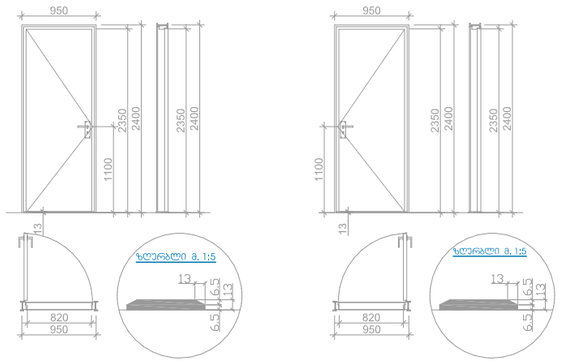

ჯ-3
კარი ზღურბლის და მიმხურავის გარეშე

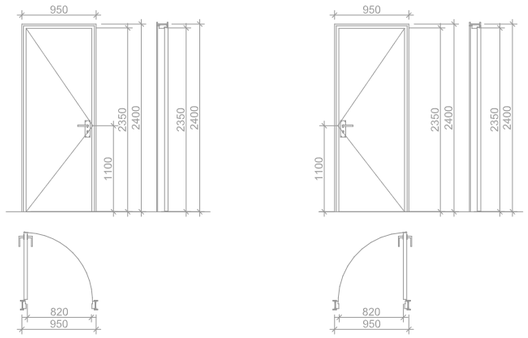

თავისსუფალი სივრცე კართან მანევრირებისთვის
ანჯამიანი კარი საპეტის მხრიდან მიწასვდომი
მიწოლილიდ გაღება
სურ.304.2.3.2 (ა)

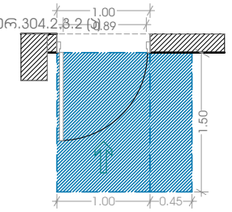

თავისსუფალი სივრცე კართან მანევრირებისთვის
ანჯამიანი კარი საპეტის მხრიდან მიწასვდომი
მიწოლილიდ გაღება
სურ.304.2.3.2 (ბ)

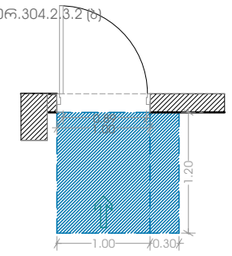

თავისსუფალი სივრცე კართან მანევრირებისთვის
ანჯამიანი კარი საპეტის მხრიდან მიწასვდომი
მიწოლილიდ გაღება
სურ.304.2.3.2 (ბ)

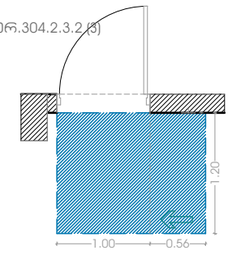

თავისსუფალი სივრცე კართან მანევრირებისთვის
ანჯამიანი კარი საპეტის მხრიდან მიწასვდომი
მიწოლილიდ გაღება
სურ.304.2.3.2 (ბ)

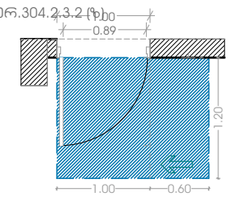

ᲕᲝᲡᲐᲢᲠᲘᲐᲚᲔᲑᲔᲚᲘ ᲡᲘᲕᲠᲪᲔᲔᲑᲘ

ᲕᲐᲠᲘᲐᲜᲢᲘ 1

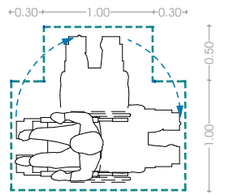

ლიფტის ხილული სიგნალების
სიმაღლე
სურ.407.2.2.2(ა)

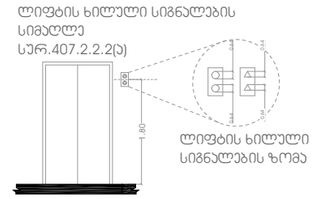

ლიფტის ხილული
სიგნალების ზომა

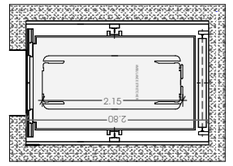

სასწრაფო სამედიცინო დახმარების საერთაშორისო სიმბოლო
(სიცოცხლის ვარსკვლავი) განთავსდება ლიფტის ჩარცოს ორივე მხარეს

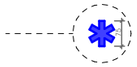

ნიშანი განთავსდება
ლიფტის
გამოსაძახებელ
ღილაკთან



ᲐᲛᲔᲠᲘᲪᲘᲣᲚ ᲤᲐᲠᲗᲔᲑᲨᲘ ᲒᲐᲜᲗᲐᲕᲡᲔᲑᲣᲚᲘ ᲡᲐᲜᲘᲢᲐᲠᲣᲚᲔᲑᲘ

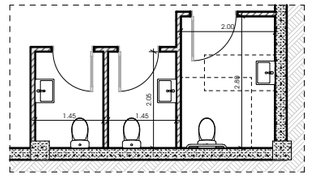

უნიტაზის განთავსება

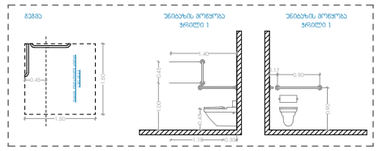

ხელსაბანის განთავსება

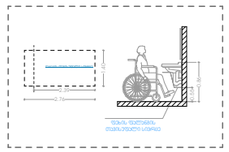

პროექტი
მრავალბინიანი საცხოვრებელი სახლი

პროექტის მისამართი
ქალაქი თბილისი, ჟურა ქერჩი N6ა-ს მიმდებარედ
საკადასტრო კოდი - 01.11.05.029.154

ნახაზის დასახელება
ფურცელი

მასშტაბი
ფორმატი
A3

მთავარი არქიტექტორი
სოფიო ხოჯავა
არქიტექტორი

odadezeen

ნიშანი №1

ორმხრივი ევაკირების გამოყენების წესები.
ნიშანი უნდა გაირას თავდაცვის ფარითობთან

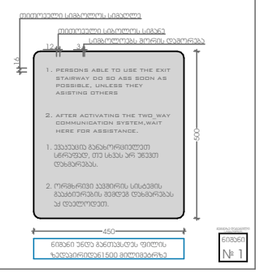

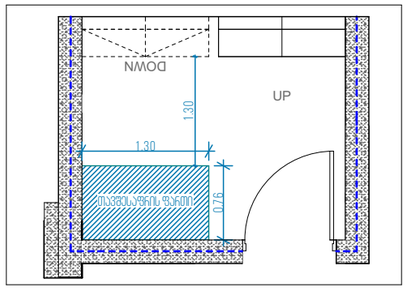

ნიშანი №2

გზა-ჰიბის ამოსაცნობის ნიშანი. გზა-ჰიბის
საზღვრებაი.დერეფანი გაგასვლი არის
საჭიროს მოქმედებაზე

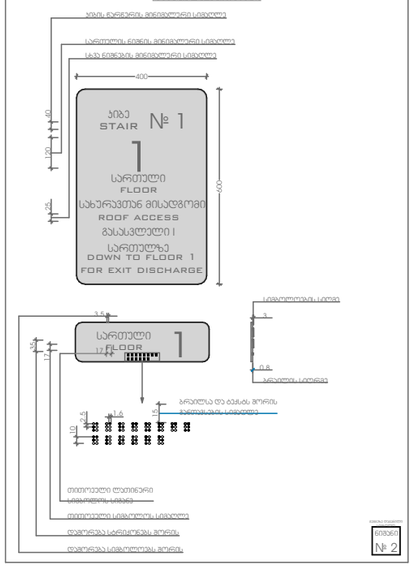

ნიშანი ჰიქტოგრამებით. ამოუკრეფელი ნიშნებით და არაეილით
განთავსება
მისაბვდომ ტუალეტებთან არის მოქმედებაზე

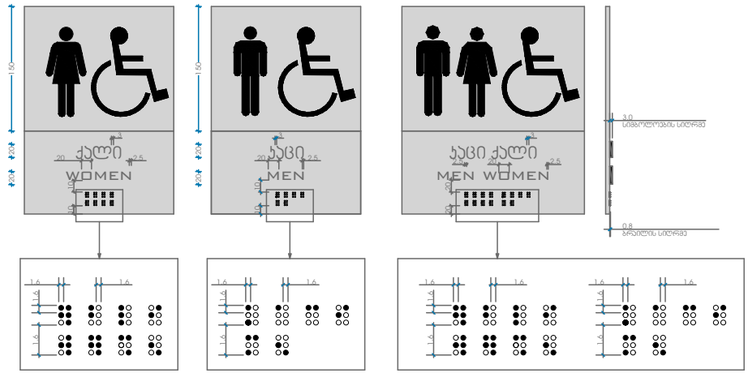

ნიშანი ავტორიზებული სიმბოლოებით
და ბრაილით გზა-ჰიბის შესასვლელთან
და გარეთ გამავალ ყველა არეთან

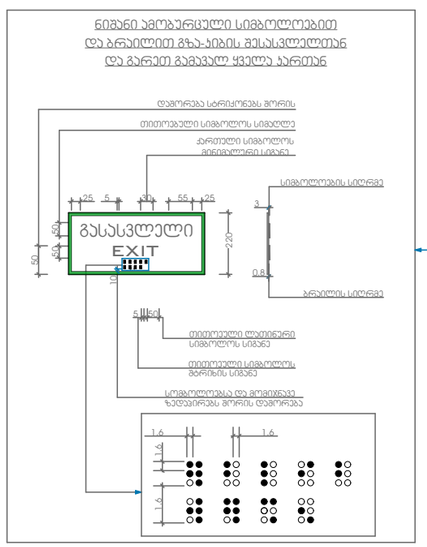

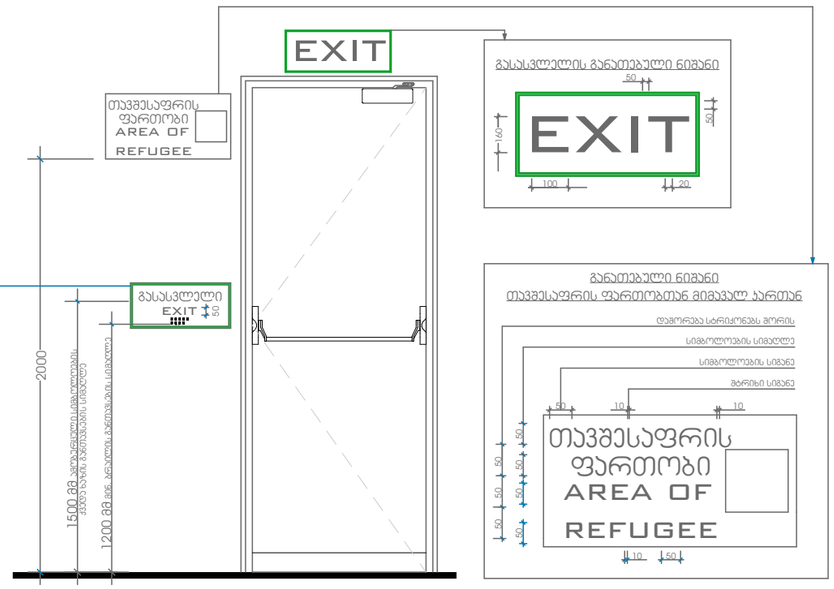

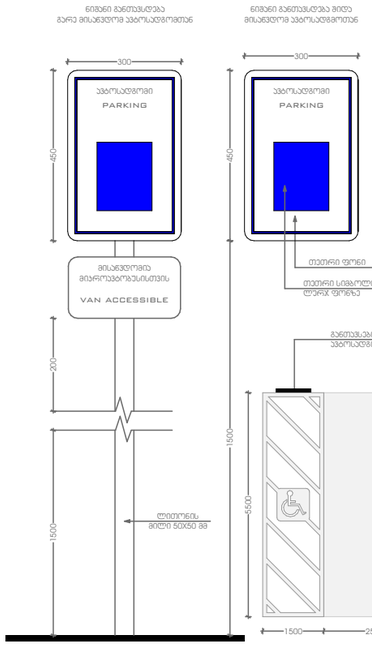

პროექტი

მრავალბინიანი საცხოვრებელი სახლი

პროექტის მისამართი

ქალაქი თბილისი, ჟუჩა ქერჩი N6ა-ს მიმდებარედ
საკადასტრო კოდი - 01.11.05.029.154

ნახაზის დასახელება

ფურცელი

მასშტაბი

ფორმატი

A3

მთავარი არქიტექტორი

სოფიო ხოჯავა

არქიტექტორი

odadezeen

შენობა-ნაგებობის უსაფრთხოების წესებთან შესაბამისობის ანალიზი

გამოყენებული წესები - „შენობა-ნაგებობის უსაფრთხოების წესები“

ჩამოთვალეთ შენობის დაკავებულებები და აღწერეთ თითოეული გამოყენება	
ს.ვ(309.1)სავაჭრო ჯგუფი.	-2, სართულზე
ს.ც-2(310.4) საცხოვრებელი ჯგუფი. (საცხოვრებელი ბინები)	1,2,3,4,5,6,7,8,9,10,11 სათულებზე
დ.ს(312.1) დამხმარე ფართი	2,3,4,5,6,7,8,9,10,11სართულზე
ს.წ-2(311.1) სასაწყობე ჯგუფი	-1,1 სართულზე

კონსტრუქციის ტიპი:	
განსაზღვრეთ კონსტრუქციის ტიპი ახალი შენობისთვის: მაგალითი: II-A, II-B, V-A, V-B	I-A ტიპი

სიმაღლის შეზღუდვები ცხრილი 503 -ის მიხედვით		
დაკავებულობები	დასაშვები სართულიანობა	შემოთავაზებული სართულიანობა
1. საცხოვრებელი ჯგუფი სც-2	შეუზღუდავი	11
2. სავაჭრო ჯგუფი ს.ვ	შეუზღუდავი	1
3. დამხმარე ფართი დ.ს	შეუზღუდავი	10
4. სასაწყობე ჯგუფი ს.წ	შეუზღუდავი	2
	დასაშვები	შემოთავაზებული
საერთო სიმაღლე =	შეუზღუდავი	43,8
მიწის ზემოთ სართულის რაოდენობა =	შეუზღუდავი	11

ფართობის შეზღუდვები ცხრილი 503 -ის მიხედვით		
დაკავებულობები	დასაშვები ფართობი	შემოთავაზებული ფართობი
1. საცხოვრებელი ჯგუფი სც-2	შეუზღუდავი	9885.47
2. სავაჭრო ჯგუფი სვ	შეუზღუდავი	913.83
3. დამხმარე ფართი დ.ს	შეუზღუდავი	47.5
4. სასაწყობე ჯგუფი ს.წ-2	შეუზღუდავი	1402,07
იატაკის საერთო ფართობი =	12992.32	
იატაკების რაოდენობა =	13	
შენობის საერთო ფართობი სართულების გარე პერიმეტრებით =	14 729,88	

გარე კედლის ცეცხლმედეგობისა და ღიობისადმი მოთხოვნები ცხრილების 602-ის და 705.8 -ის მიხედვით									
გარე კედელი	ხანძარსაწინააღმდეგო მანძილი (მეტრი)	ცეცხლმედეგობის ხარისხი(საათი)		კედლის ღიობების ფართობი (კედლის %)					
		მოთხოვნილი	გათვალისწინებული	დასაშვები			გათვალისწინებული		
				დაცული	დაუცველი საშხეფებით	დაუცველი	დაცული	დაუცველი საშხეფებით	დაუცველი
ა-ზ ფასადი	9-ზემეტი	1	1	შეუზღუდავი	შეუზღუდავი	შეუზღუდავი	-	-	კი
1-6 ფასადი	9-ზემეტი	1	1	შეუზღუდავი	შეუძღუდავი	შეუზღუდავი	-	-	კი
6-9 ფასადი	0-1 მეტრი	1	1	დაუშვებელი	დაუშვებელი	დაუშვებელი	-	-	0%
ზ-ა ფასადი	0-1 მეტრი	1	1	დაუშვებელი	შეუზღუდავი	დაუშვებელი	-	-	0%
9-1 ფასადი	9-ზემეტი	1	1	დაუშვებელი	დაუშვებელი	შეუზღუდავი	-	-	კი

ხანძრისაგან დაცვის სისტემებისადმი მოთხოვნები								
დაკავებულობები/სივრცეები/გასასვლელი საშუალებები	ავტოსაშხეფი სისტემა	ალტერნატიული ავტომატური ცეცხლსაქრობი სისტემები	ხელით სამართავი სახანძრო განგაშის სისტემები	სახანძრო მილდგარების სისტემები	კვამლის საკონტროლო სისტემები	ხელის ცეცხლმაქრები	საავარიო განგაშის სისტემები	ჰაერის დაწნევის სისტემა
1. საცხოვრებელი ჯგუფი სც-2	-	-	-	-	კი	-	-	-
2. სავაჭრო ჯგუფი ს.ვ	-	-	კი	კი	კი	კი	კი	-
3. დამხმარე ფართი დ.ს	კი	-	-	-	კი	-	-	-
4. სასაწყობე ჯგუფი ს.წ	-	-	კი	კი	-	კი	-	-
5. დერეფნები	-	-	-	კი	კი	კი	კი	-
6. კიბის უჯრედები	-	-	-	-	-	-	-	კი
7. ლიფტი	-	-	-	-	-	-	-	კი
სახანძრო-სამაშველო სამსახურის მიერ გამოსაყენებელიმისაერთებლები				კი				

განიავების მოთხოვნა		
დაკავებულობები/სივრცეები/გასასვლელი საშუალებები	ბუნებრივი განიავება	ხელოვნური განიავება
1. საცხოვრებელი ჯგუფი სც-2	კი	
2. სავაჭრო ჯგუფი სვ	კი	
3. დამხმარე ფართი დ.ს		კი
4. სასაწყობე ჯგუფი ს.წ-2	კი	

5. კიბის უჯრედი		კი
6. დერეფნები		კი

წყალსადენისისტემისფიქსირებულიმოწყობილობებისრაოდენობა-საცხოვრებელიჯგუფი სც-2 და სც-3 ქვეჯგუფები ცხრილი 1602.1-ის მიხედვით											
სართულ ები	საცხოვ რებელი ერთეუ ლი	ფიქსირებული მოწყობილობები									
		უნიტაზი (ერთ საცხოვრებელ ერთეულზე)		ტუალეტის ხელსაბანები (ერთ საცხოვრებელ ერთეულზე)		აბაზანა/შხაპი (ერთ საცხოვრებელ ერთეულზე)		სამზარეულოს ნიჟარა (ერთ საცხოვრებელ ერთეულზე)		ავტომატურისარე ცხი მანქანისმისაერთებე ლი	
		მოთხოვნილი	წინასწარი გათვალის	მოთხოვნილი	წინასწარი გათვალის	მოთხოვნილი	წინასწარი გათვალის	მოთხოვნილი	წინასწარი გათვალის	მოთხოვნილი	წინასწარი გათვალის
1,2,3,4,5 ,6 ,7 ,8, 9,10,11 სართუ	176	1	1	1	1	1	1	1	1	1	1
ლები											