შენობა-ნაგებობის უსაფრთხოების წესებთან შესაბამისობის ანალიზი

გამოყენებული წესები - **„შენობა-ნაგებობის უსაფრთხოების წესები“**

ჩამოთვალეთ შენობის დაკავებულებები და აღწერეთ თითოეული გამოყენება
1. სასაწყობე ჯგუფი სწ-2 (ავტოსადგომი) მიწის ქვეშა -1, -2 სართულზე (-6.00 ნიშნულზე და -3.00ნიშნულზე)
2. სავაჭრო ჯგუფი სვ (კომერციული მიწის პირა 1 და მე-2 სართულზე და (0.00 ; +4.50 ნიშნული)
3. საქმიანი ჯგუფი სქ (+9.00 ნიშნულზე)
3. საცხოვრებელი ჯგუფი სც-2 (საცხოვრებელი ბინები) IV სართულიდან XX სართულის ჩათვლით (+10.40 ნიშნულიდან +61.20 ნიშნულის ჩათვლით)

კონსტრუქციის ტიპი:	
განსაზღვრეთ კონსტრუქციის არსებული შენობისთვის: მაგალითი: II-A, II-B, V-A, V-B	
განსაზღვრეთ კონსტრუქციის ტიპი ახალი შენობისთვის: მაგალითი: II-A, II-B, V-A, V-B	I-A მიწის დონის ზემოთ
შერეული კონსტრუქციის შემთხვევაში მიუთითეთ ტიპები, რომელიც გამოყენებული იქნება, განსაზღვრეთ ტიპები და მათი მდებარეობა:	

სიმაღლის შეზღუდვები ცხრილი 503 -ის მიხედვით		
დაკავებულობები	**დასაშვები სართულიანობა**	**შემოთავაზებული სართულიანობა**
1. სასაწყობე ჯგუფი სწ-2		**2 (მიწისქვეშა სართული)**
2. სავაჭრო ჯგუფი სვ		**2 (მიწისპირა, IIსართული)**
3. საქმიანი ჯგუფი სქ		**1 (III, სართული)**
4. საცხოვრებელი ჯგუფი სც-2		**16 (IV სართულიდან IX სართულის ჩათვლით)**
	დასაშვები სიმაღლე	**შემოთავაზებული სიმაღლე**
შენობის სიმაღლე =	**შეუზღუდავი მ.**	**67.10 მ.**
მიწის დონის ზემოთ სართულ(ებ)ის რაოდენობა =	**შეუზღუდავი**	**19**

ფართობის შეზღუდვები ცხრილი 503 -ის მიხედვით		
დაკავებულობები	**დასაშვები ფართობი (სართულზე)**	**შემოთავაზებული ფართობი**
1. სასაწყობე ჯგუფი სწ-2 (-2 სართული)	**შეუზღუდავი**	2027.1 მ² (-6.0 ნიშნულზე)
2. სასაწყობე ჯგუფი სწ-2 (-1 სართული)	**შეუზღუდავი**	2037.8 მ² (-3.0 ნიშნულზე)
3. სავაჭრო ჯგუფი სვ (I სართული)	**შეუზღუდავი**	1446.0 მ² (0.0 ნიშნულზე)
4. სავაჭრო ჯგუფი სვ (II სართული)	**შეუზღუდავი**	1723.9 მ² (+4.50 ნიშნულზე)
5. დამხმარე სათავსო დს (-2 – 20 სართული)	**შეუზღუდავი**	274.4 მ²
6.საქმიანი ჯგუფი სქ (III სართული)	**შეუზღუდავი**	1884.9 მ² (+9.00 ნიშნულზე)
7. საცხოვრებელი ჯგუფი სც-2 (5-16 სართული)	**შეუზღუდავი**	16659.5 მ² (+12.2_+60,20 ნიშნულზე)
შემოთავაზებული ფართობების ჯამი =	**26053.6 მ²**	
სართულების რაოდენობა =	**21**	
შენობის საერთო ფართობი =	**30986.1 მ²**	

გარე კედლის ცეცხლმედეგობისა და ღიობისადმი მოთხოვნები ცხრილების 602-ის და 705.8 -ის მიხედვით									
გარე კედელი	**ხანძარსაწინააღმდეგო მანძილი** (მეტრი)	**ცეცხლმედეგობის ხარისხი** (საათი)		**კედლის ღიობების ფართობი** (კედლის %)					
		მოთხოვნილი	**გათვალისწინებული**	**დასაშვები**			**გათვალისწინებული**		
				დაცული	**დაუცველი საშხეფებით**	**დაუცველი**	**დაცული**	**დაუცველი საშხეფებით**	**დაუცველი**
8.1	9-ზე მეტი	0	2	**შეუზღუდავი**	**შეუზღუდავი**	**შეუზღუდავი**			აკმაყოფილებს
13-9	9-ზე მეტი	0	2	**დაუშვებელი**	**დაუშვებელი**	**დაუშვებელი**			აკმაყოფილებს
e- T	0.8 m	0	2	**დაუშვებელი**	**დაუშვებელი**	**დაუშვებელი**			აკმაყოფილებს

10-13	9-ზე მეტი	0	2	დაუშვებელი	დაუშვებელი	დაუშვებელი			აკმაყოფილებს
1-6	9-ზე მეტი	0	2	დაუშვებელი	დაუშვებელი	დაუშვებელი			აკმაყოფილებს
d- a	6.2 m	0	2	შეუზღუდავი	შეუზღუდავი	შეუზღუდავი			აკმაყოფილებს

ხანძრისაგან დაცვის სისტემებისადმი მოთხოვნები							
დაკავებულობები /სივრცეები/გასასვლელი საშუალებები	**ავტოსაშხეფი სისტემა**	**ალტერნატიული ავტომატური ცეცხლსაქრობი სისტემები**	**სახანძრო განგაშისა, კვამლაღმოჩენი და ცეცხლაღმოჩენი სისტემები**	**სახანძრო მილდგარების სისტემები**	**კვამლის საკონტროლო სისტემები**	**ხელის ცეცხლმაქრები**	**საავარიო განგაშის სისტემები**
1.სასაწყობე ჯგუფი სწ-2 (ავტოსადგომი) -1,-2 სართული -6,00; -3.00 ნიშნული	**კი**	-	**კი**	**კი**	-	**კი**	
3. სავაჭრო ჯგუფი სვ (კომერციული) 1, 2 სართული 0.00; +5,00 ნიშნული	**კი**		**კი**			**კი**	
4. საქმიანი ჯგუფი სქ(მესამე სართული +10,00 ნიშნული)						**კი**	
5. საცხოვრებელი ჯგუფი სც-2 IVსართულიდან IX სართულის ჩათვლით (+13.20 ნიშნულიდან +61.20 ნიშნულის ჩათვლით)			**კი**			**კი**	
კიბის უჯრედი			**კი**	**კი**			
კიბის უჯრედის ტამბური					**კი**		

ლიფტები					კი (ლიფტების შახტა დაწნევის სისტემით)		
დერეფანი	კი		კი	კი	კი		კი
სახანძრო-სამაშველო სამსახურის მიერ გამოსაყენებელი მისაერთებლები				კი			
სახანძრო ტუმბოები და წყლის რეზერვუარი				კი			

განიავებისადმი მოთხოვნები		
დაკავებულობები/სივრცეები/გასასვლელი საშუალებები	ბუნებრივი განიავება	ხელოვნური განიავება
სასაწყობო ჯგუფი სწ-2 (ავტოსადგომი)	კი	კი
სავაჭრო ჯგუფი სვ (კომერციული)	კი	კი
საქმიანი ჯგუფი(ოფისები)	კი	კი
საცხოვრებელი ჯგუფი სც-2 (ბინები)	კი	კი
კიბის უჯრედი	კი	კი
კიბის უჯრედის ტამბური		კი
ლიფტები	-	კი
დერეფანი	-	კი

თითოეული სართულიდან გასასვლელი საშუალება									
სართულები	დაკავებულობა და დაკავებულობის დატვირთვის ჯამური მაჩვენებელი	მოთხოვნილი გასასვლელების/გასასვლელთან მისადგომის რაოდენობა	გათვალისწინებული გასასვლელების/გასასვლელთან მისადგომის რაოდენობა და ტიპი	გასასვლელი საშუალებების სიგანე(მეტრი)					
				გზა-კიბეები		დერაფანი,		გასასვლელის გზა-კარი	
				მოთხოვნილი	გათვალისწინებული	მოთხოვნილი	გათვალისწინებული	მოთხოვნილი	გათვალისწინებული
მიწის ქვეშა -2 სართული	სწ - 2 დ.დ 111	2	2	1.10 მ.	1.35 მ.	1.20მ.		82 სმ.	86 სმ.

მიწის ქვეშა -1 სართული	სწ - 2 დ.დ 113	2	2	1.10 მ.	1.35 მ.	1.20მ.		82 სმ.	86 სმ.
1 -2 სართული	სვ დ.დ 873	2	2	1.10 მ.	1.35 მ.	1.20მ.	1.60 მ.	82 სმ.	86 სმ.
3 სართულის ჩათვლით	სქ დ.დ 184	2	2	1.10 მ.	1.35 მ.	1.20მ.	1.60 მ.	82 სმ.	86 სმ.
4-19 სართულის ჩათვლის	სც-2 თითოეული სართულისთვის დ.დ 56 (ჯამური დ.დ. 809)	2	2	1.10 მ.	1.35მ.	1.20 მ.	1.60 მ.	82 სმ.	86 სმ.

წყალსადენი სისტემის ფიქსირებული მოწყობილობების რაოდენობა

ცხრილი 1602.1-ის მიხედვით

სართულები	დაკავებულობა და დაკავებულობის დატვირთვის ჯამური მაჩვენებელი	ფიქსირებული მოწყობილობები(ცალი)											
		უნიტაზი		ტუალეტის ხელსაბანები		აბაზანა/შხაპი		სასმელი წყლის ფანტანი		სამომსახურეო ნიჟარა		სამზარეულოს ნიჟარა	
		მოთხოვნილი	გათვალისწინებული	მოთხოვნილი	გათვალისწინებული	მოთხოვნილი	გათვალისწინებული	მოთხოვნილი	გათვალისწინებული	მოთხოვნილი	გათვალისწინებული	მოთხოვნილი	გათვალისწინებული
მიწის ქვეშა -1;-2 სართული (ავტოსადგომი)	სწ-2 დ.დ- 224	0	0	0	0	0	0	0	0	0	0	0	0
მიწის პირა სართული (კომერციული)	სვ დ.დ 536	2	6	2	6	0	0	1	1	1	2	0	0
მე-2 სართული კომერციული	სვ დ.დ 337	2	6	2	7	0	0	1	1	1	1	0	0

წყალსადენი სისტემის ფიქსირებული მოწყობილობების რაოდენობა-საცხოვრებელი ჯგუფი

სც-2 ქვეჯგუფები

ცხრილი 1602.1-ის მიხედვით

სართულები	საცხოვრებელი ერთეულები	ფიქსირებული მოწყობილობები				
		უნიტაზი	ტუალეტის ხელსაბანები	აბაზანა/შხაპი (ერთ საცხოვრებელ ერთეულზე)	სამზარეულოს ნიჟარა	ავტომატური სარეცხი მანქანის მისაერთებელი

		(ერთ საცხოვრებელ ერთეულზე)		(ერთ საცხოვრებელ ერთეულზე)				(ერთ საცხოვრებელ ერთეულზე)			
		ამაღლებამდე	ამაღლების შემდეგ	ამაღლებამდე	ამაღლების შემდეგ	ამაღლებამდე	ამაღლების შემდეგ	ამაღლებამდე	ამაღლების შემდეგ	ამაღლებამდე	ამაღლების შემდეგ
IV-IX სართული	ბინები; № 1-203 სც-2 სართულზე დ.დ- 22	1	1	1	1	1	1	1	1	1	1

პირობითი ნიშნები

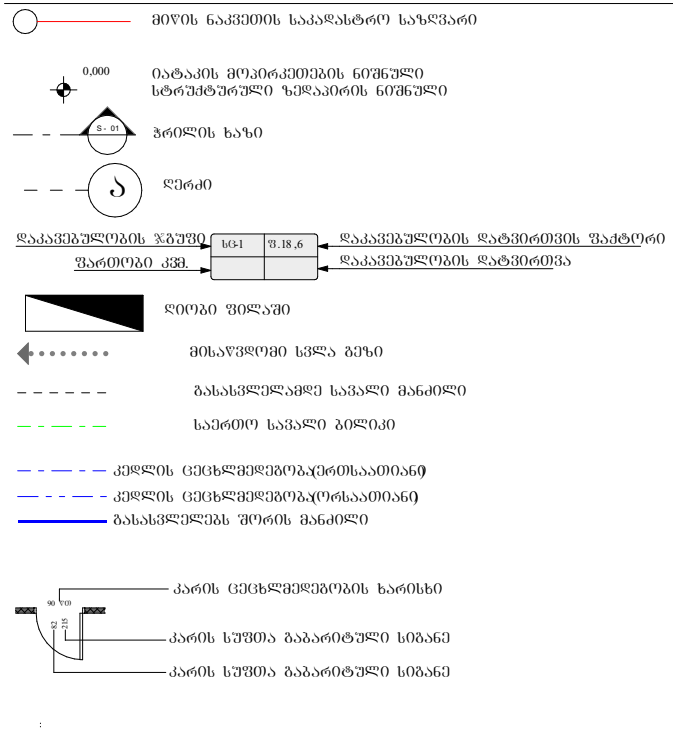

	სიმაღლის სახელწოდება
	სახანძრო მილსადარი
	სახანძრო-სამაშველო დანაყოფისთვის მისაყენებელი ღილაკის სიმაღლე
	ხელის ცეცხლმაქრი
	სახანძროსამაშველო საქმისაწარმოებლად მიერ გამოსაყენებელი მისაკრებელი
	კვამლის ავტომატური აღმოჩენი
	კვამლზე მოქმედი მაუწყებელი
	ავტომაგნიტი
	სახანძრო განგაშის ხელით სამართავი კოლოფი
	შეზღუდული შესაძლებლობების მქონე პირი (შშმ. პირებზე ადაპტირებული სივრცე)
	გასასვლელი
	წყლის დასალევი შადრევანი
	ხმოვანი განგაშის სისტემა
	ქურქმილი

დაკავებულობის ჯგუფების აღნიშვნები

დაკავებულობის ჯგუფები	დაკავებულობის ჯგუფის აღნიშვნა	ფერის კოდი	დაშტრიხვა მმ	ხაზის სისქე მმ	დაშტრიხვის მასშტაბი მმ	დაშტრიხვის კუთხე მმ
მაკომერციო ჯგუფი (მჯ)		R (34,139,34)	შპ 31	0.05 მმ	40	0
საგანათლებლო ჯგუფი (სჯ)		R (79,12,187)	შპ 31	0.05 მმ	40	0
საბანკო-საფინანსო ჯგუფი (სბ)		R (245,99,20)	შპ 31	0.05 მმ	40	0
საგრძნობლად ჯგუფი (სგ)		R (160,32,240)	შპ 31	0.05 მმ	40	0
დღის საგრძნობლად შეზღუდული ჯგუფი (დშ)		R (94,8,58)	შპ 31	0.05 მმ	40	0
დაწესებულებითი ჯგუფი (დწ)		R (0,0,255)	შპ 31	0.05 მმ	40	0
საჯარო ჯგუფი (სჯ)		R (255,0,0)	შპ 31	0.05 მმ	40	0
საცხოვრებელი ჯგუფი (სც)		R (255,255,0)	შპ 31	0.05 მმ	40	0
სასაწყობო ჯგუფი (სწ)		R (136,135,134)	შპ 31	0.05 მმ	40	0
დამხმარე ჯგუფი (სხ)		R (57,57,56)	შპ 31	0.05 მმ	40	0

შენიშვნა

დაკავებულობის აღნიშვნის დაშტრიხვის ხაზის სისქე დაშტრიხვის მასშტაბი და დაშტრიხვის კუთხე მოთხოვნილია უფრო -ის სახანძრო პროექტის შემთხვევაში სახანძრო პროექტის ბაიფუნქციების შემთხვევაში დაშტრიხვის ტიპი ხაზის სისქე მასშტაბი და კუთხე უნდა იქნეს აღნიშნული მატერიალურად მიახლოებით დაკავებულობის შეიძლება სხვა სახანძრო პროექტის შემთხვევაშიც უნდა იქნეს მოცემული კოდების მიხედვით

- ამ გეგმაზე ნახაზები
- ყველა ზომა უნდა გადამოწმდეს ადგილზე მშენებლობის დაწყებამდე
- ნებისმიერი ცვლილება უნდა შეთანხმდეს ავტორთან
- ნახაზების ასლების გადაღებისას ავტორის ნებართვა აუცილებელია
- ნახაზები, ტექსტები, ფოტოები, ტექნიკური გადაწყვეტილებები და სხვა ინფორმაცია წარმოადგენს ავტორის საკუთრებას და დაცულია საავტორო უფლებების შესახებ კანონმდებლობით
- ნებისმიერი ცვლილება შეთანხმებული უნდა იქნეს ავტორთან
- ნახაზების გამოყენება ან გადაცემა მესამე პირებისთვის დაუშვებელია ავტორის წერილობითი ნებართვის გარეშე

შპალი

შპ :

"სეზ მარკა ლტდ"

პროექტის ავტორი

მთავარი მხარეთმცოდნე

ხახაზა
გიორგი

სამუშაო

მრავალფუნქციური კომპლექსი
ვარკეთილში

მისამართი

ი.მაღლაკის, მარკეთილი 2-ა და ვაზისუბნის საცხოვრებელ რაიონებს შორის,
ს/კ: 01.19.36.014.681

პროექტის სტადია

არქიტექტურული ნაწილი

ნახაზის სახელწოდება

№ რაოდენ ა

შენობა

LNNN

ბეტონ

№ ა

თარიღი

დეკემბარი 2021 წ.

შპს: "სითიზენი"

CITY ZEN

[illegible]

კმკინის გაფხარი №30

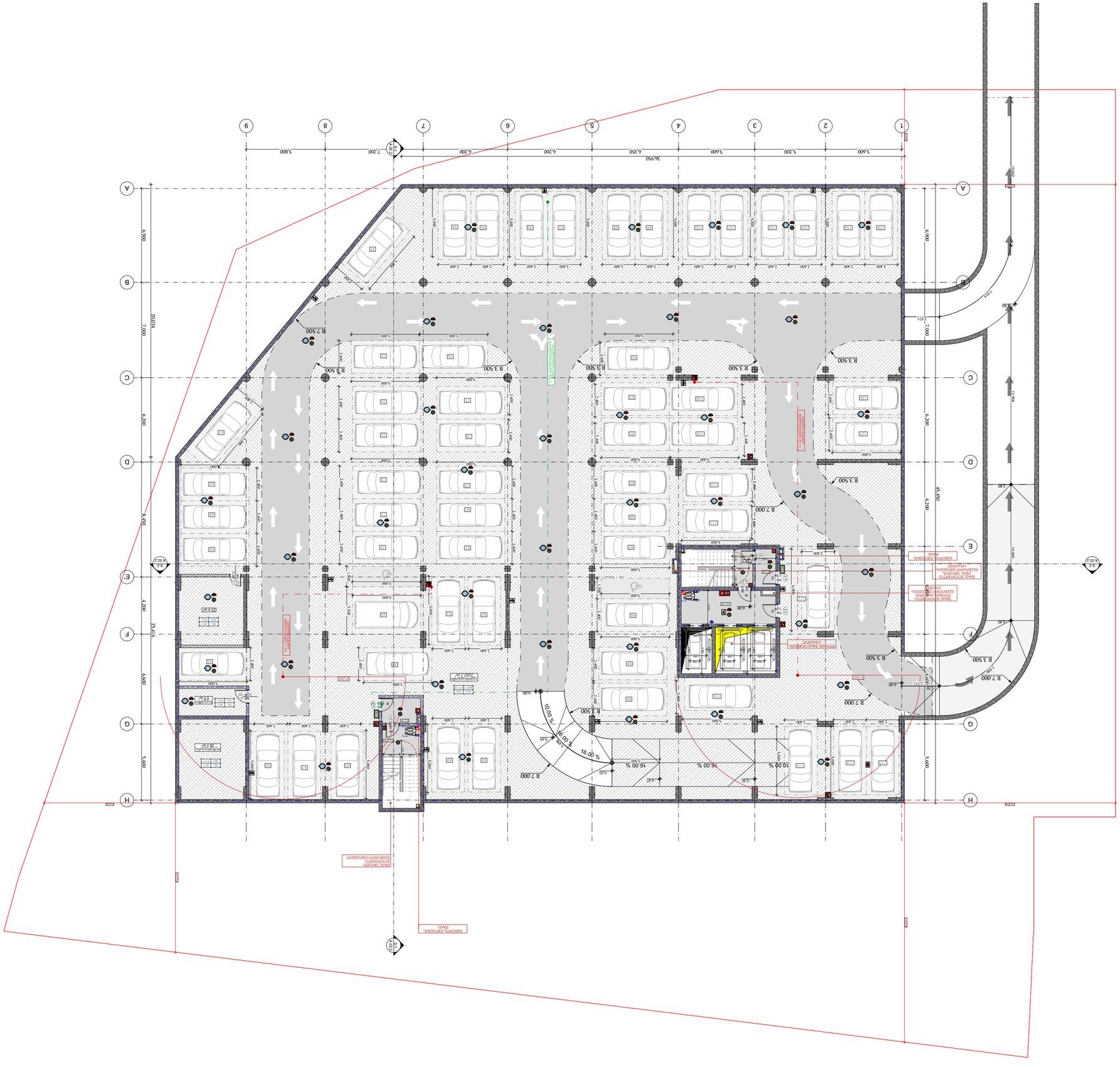
1
2
3
4
5
6
7
8
9
A
B
C
D
E
F
G
H
5.600
5.200
5.600
6.350
6.200
6.200
7.200
5.800
36.950
6.900
6.300
6.300
6.300

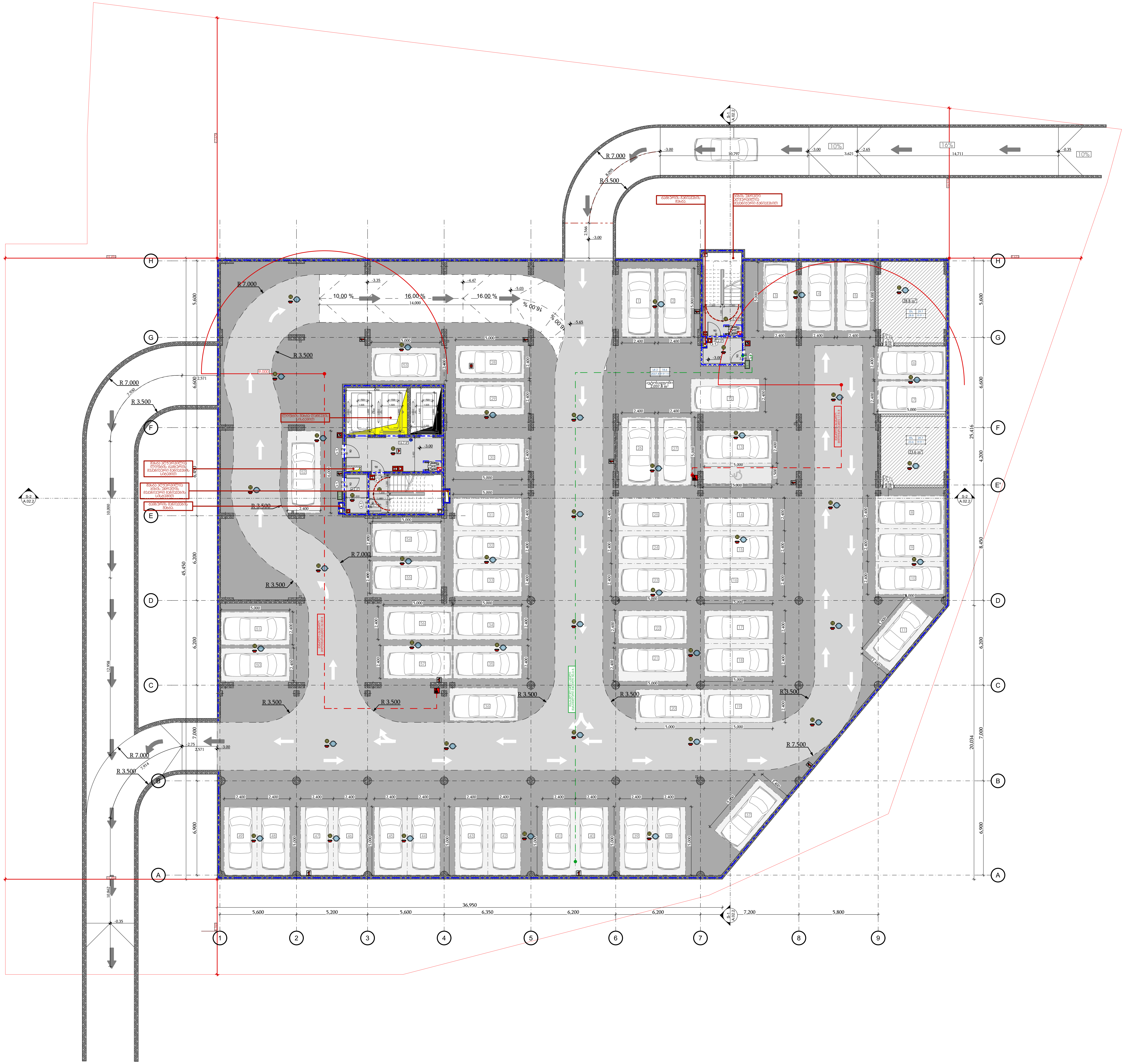

-შენიშვნები

- არ გაზომოთ ნახაზები
- ყველა ზომა უნდა გადამოწმდეს ადგილზე
- ნახაზებს შორის ნებისმიერი უზუსტობა დაუყონებლივ უნდა ეცნობოს საპროექტო კომპანიის უზუსტობის ხარისხის შესაფასებლად
- ყველა ნახაზი განხილული უნდა იყოს, როგორც მთლიანი პროექტის ალბომის ნაწილი, ყველა მნიშვნელოვანი დოკუმენტის, კონსტრუქციული ნახაზების, შიდა და გარე სისტემების ნახაზების და დეტალური სამშენებლო ნახაზების გათვალისწინებით
- კონსტრუქციული სამუშაოების დაწყებამდე , შეამოწმეთ სპეციფიკაციები
- დოკუმენტაციის გამოყენება დაუშვებელია პროექტის მენეჯერ ორგანიზაციასთან შეთანხმების გარეშე
- შენობის ყველა ნაშვერი იქნება არაწვადი
- სახანძრო სისტემები პროექტში ასახულია პირობითად. მათი ადგილმდებარეობა და რაოდენობა დაზუსტდება შესაბამის სტანდარტს მორგებული სახანძრო სისტემების საინჟინრო პროექტის დამუშავების სტადიაზე.

ავტოსადგომის ფართი 2037,8
საცხოვრებელი ფართი
საზაფხულო ფართი
დამხმარე ფართი 52.4
კომერციული ფართი
საოფისე ფართი
კიბის უჯრედის ფართი 57,7

დემკვეთი

შპს :
"სეუ გრუპ დეველოპმენტ კომპანია"

პროექტის ავტორი
გიორგი მერაბიშვილი

დახაზა
გ.სიჭინავა

სათაური

მრავალფუნქციური კომპლექსი ვარკეთილში

მისამართი

.თბილისში, ვარკეთილი 2-სა და ვაზისუბნის საცხოვრებელ რაიონებს შორის.
ს/კ: 01.19.36.014.673

პროექტის სტადია

არქიტექტურული ნაწილი

ნახაზის სახელწოდება
ავტოსადგომი

მასშტაბი
1:200

Code
A.01.2

თარიღი

დეკემბერი 2021 წ.

შპს: "სითიზენი"

CITY ZEN

0112 თბილისი, საქართველო
ჰაკინის გამზირი №30


527.50
526.50
524.10
523.80
0.21
8% დაღმართი
523.00
521.10
523.00
94.70 მ2
±0.00=523.0
524.50
522.80
521.10
523.00
523.00
523.00
±0.00
±0.00
±0.00
318.8 მ²
R 7.000
R 3.500
17.0%
10.2%
10.0%
0.35
10.2%
17.0%
17.0%
1.72%
0.33
1.72%
36.950
5.600
5.200
5.600
6.350
6.200
7.200
5.800
20.034
25.416
1
2
3
4
5
6
7
8
9
A
B
C
D
E
F
G
H
E'
5.600
6.600
6.450
6.200
6.900
4.700
5.600
6.600
4.700
6.200
6.900
7.000
7.000
8.450
A.02.2
B-2
A.02.2
B-2
A.02.2
B-2

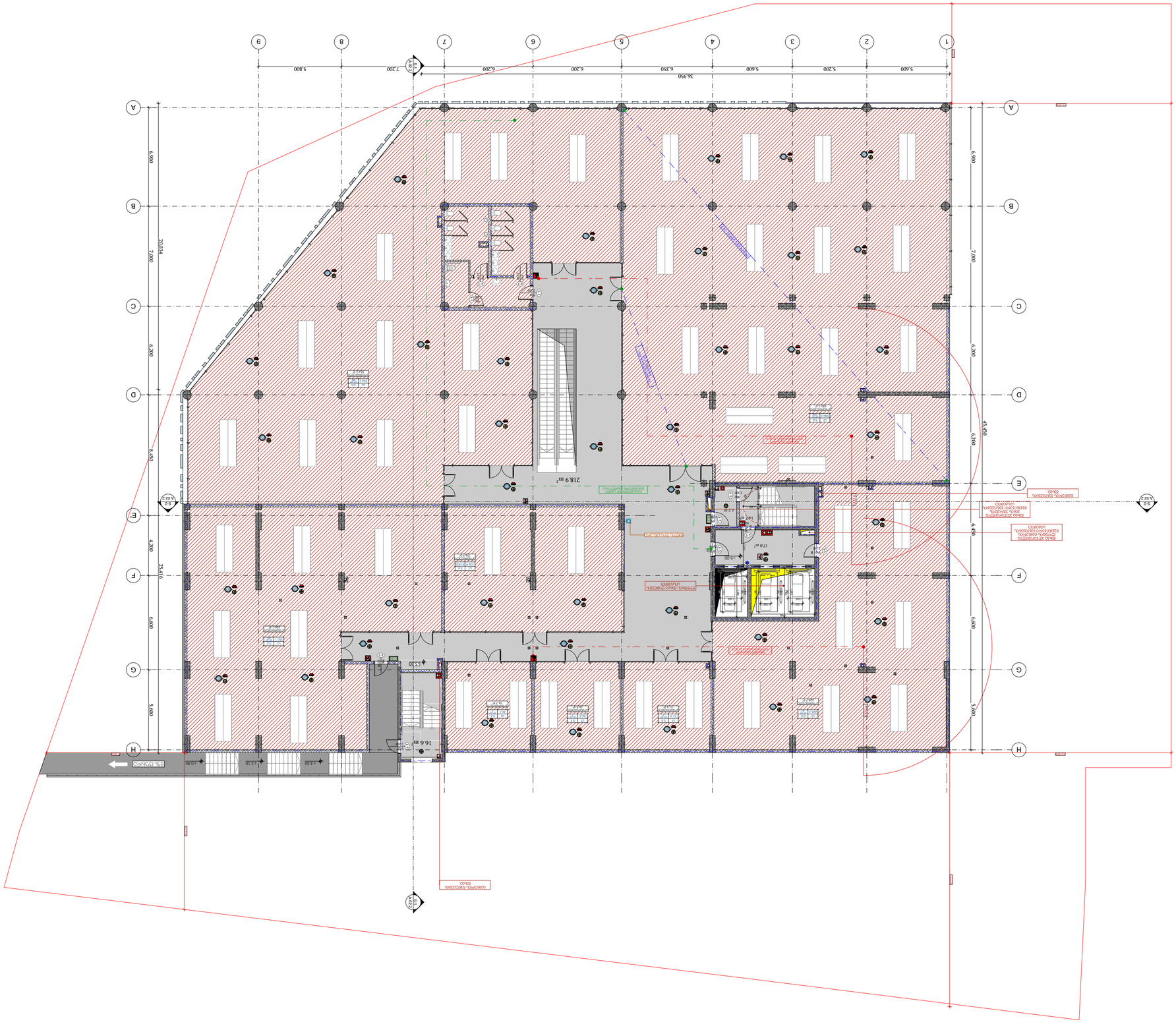

ՀՀ ԱՐԱՐԱՏԻ ՄԱՐԶԻ ԳԵՂԱՐՔՈՒՆԻՔ ՀԱՄԱՅՆՔԻ ՎԱՐՉԱԿԱՆ ՇԵՆՔԻ ՇԻՆԱՐԱՐՈՒԹՅԱՆ ՆԱԽԱԳԻԾ

ՀՀ ԱՐԱՐԱՏԻ ՄԱՐԶԻ ԳԵՂԱՐՔՈՒՆԻՔ ՀԱՄԱՅՆՔԻ ՎԱՐՉԱԿԱՆ ՇԵՆՔԻ ՇԻՆԱՐԱՐՈՒԹՅԱՆ ՆԱԽԱԳԻԾ

- ՀՀ ԱՐԱՐԱՏԻ ՄԱՐԶԻ ԳԵՂԱՐՔՈՒՆԻՔ ՀԱՄԱՅՆՔԻ ՎԱՐՉԱԿԱՆ ՇԵՆՔԻ ՇԻՆԱՐԱՐՈՒԹՅԱՆ ՆԱԽԱԳԻԾ
ՀԱՍԱՐԱԿԱԿԱՆ ՆՇԱՆԱԿՈՒԹՅԱՆ ՄԱՍԻՆ
- ՇԵՆՔԻ ՀԱՍՑԵՆԵՐԻ ՀԱՄԱՐ ՆԱԽԱՏԵՍՎԱԾ ՀՈՂԱՄԱՍԻ ՀԱՄԱՐ ՍԱՀՄԱՆՎՈՂ ՇԻՆԱՐԱՐԱԿԱՆ ԿԱՐԳԱՎՈՐՈՒՄՆԵՐԻ ՄԱՍԻՆ
- ՇԵՆՔԻ ՀԱՍՑԵՆԵՐԻ ՀԱՄԱՐ ՆԱԽԱՏԵՍՎԱԾ ՀՈՂԱՄԱՍԻ ՀԱՄԱՐ ՍԱՀՄԱՆՎՈՂ ՇԻՆԱՐԱՐԱԿԱՆ ԿԱՐԳԱՎՈՐՈՒՄՆԵՐԻ ՄԱՍԻՆ
ՀՈՂԱՄԱՍԻ ՀԱՍՑԱԿԱՐԳԱՅԻՆ ՆՇԱՆԱԿՈՒԹՅԱՆ

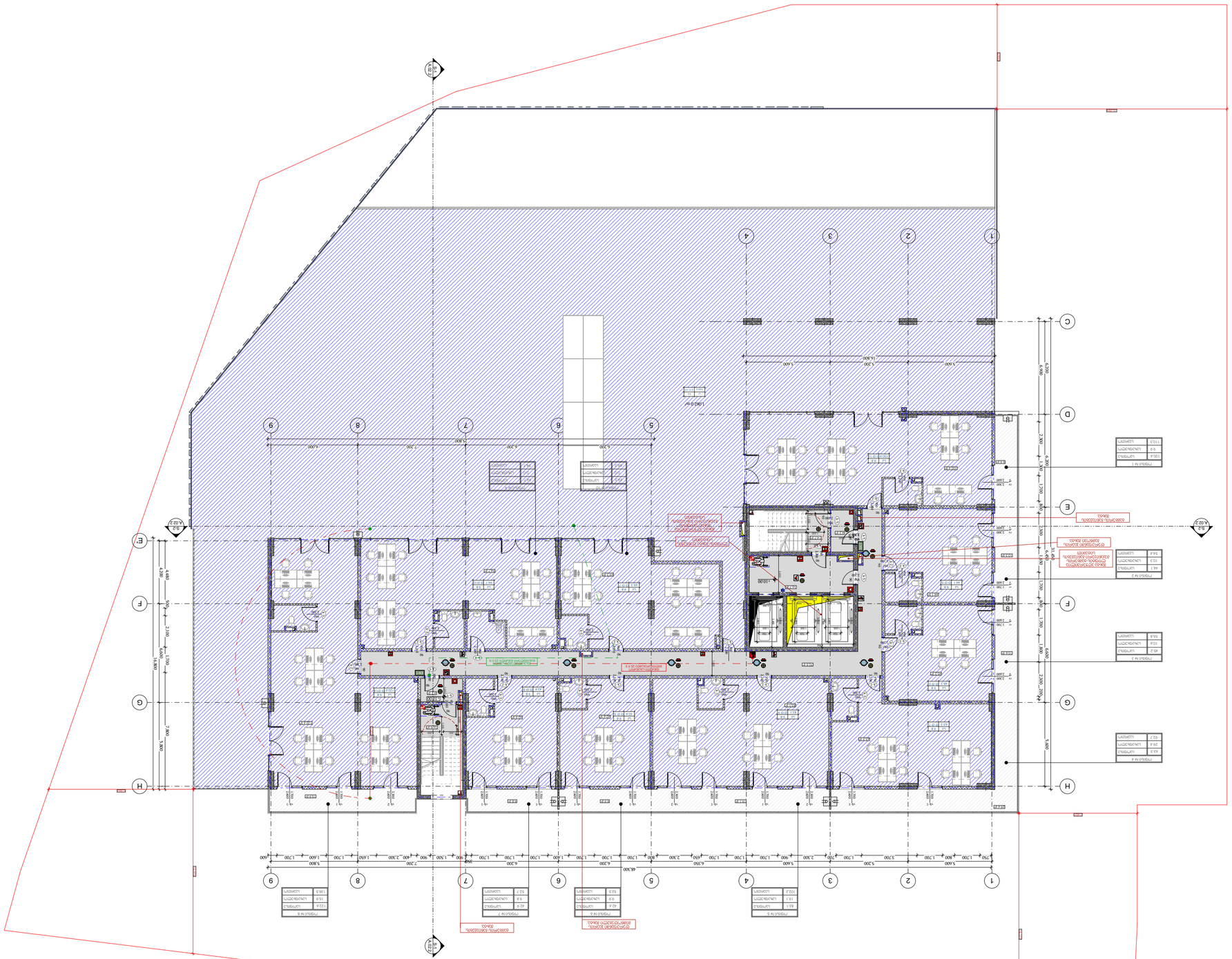

ՍՅՈՒՂԱԿԱՆ ՀԱՄԱԼԻՐ
ՀՀ, ք. Երևան, Արաբկիր 2-րդ փ. 2-րդ նրբ. 3-րդ նրբ.փ. 1/1

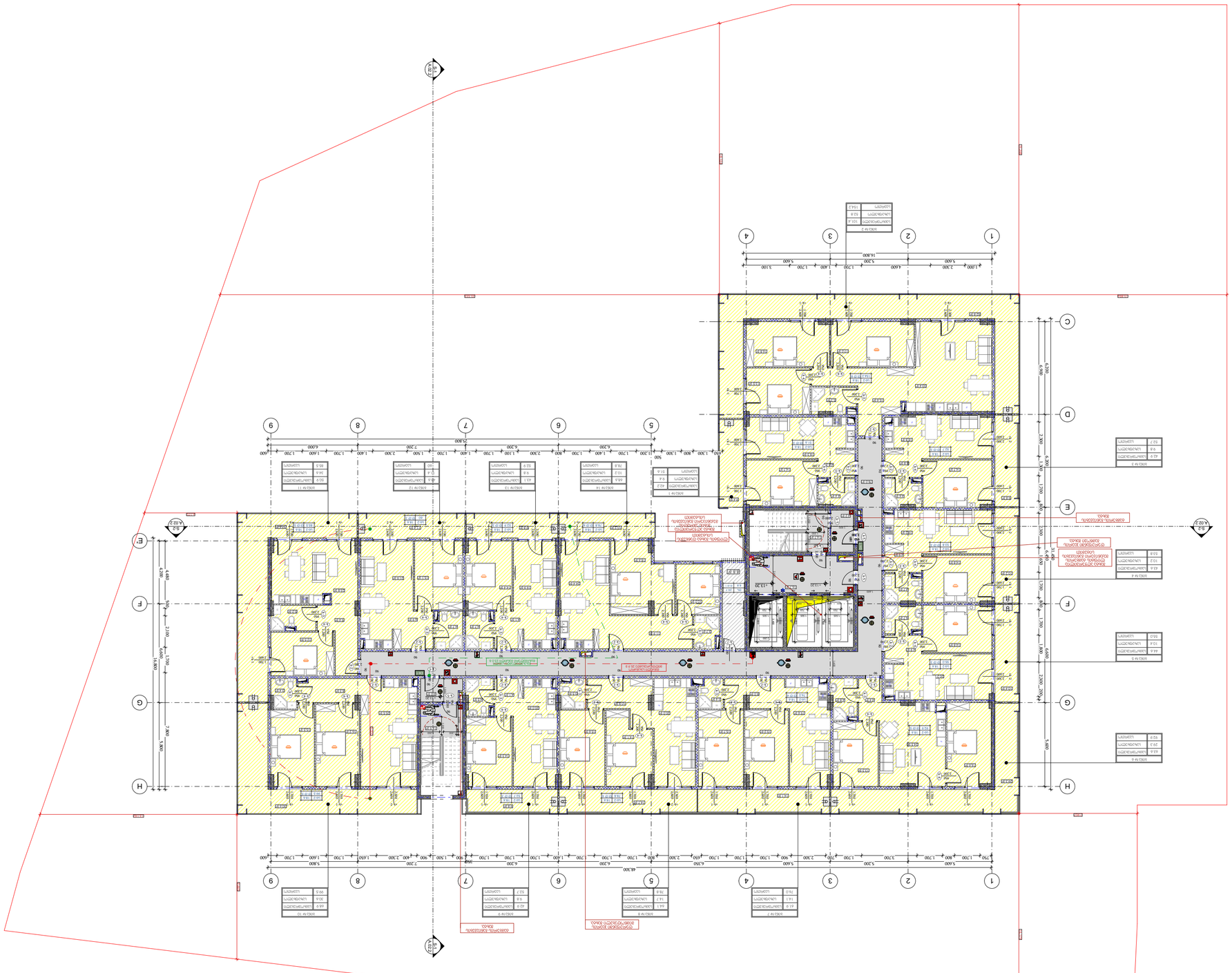
A-02.2
A-02.1
A-02.3
A-02.4
1
2
3
4
5
6
7
8
9
A
B
C
D
E
F
G
H
16,800
5,600
3,300
4,600
5,200
1,000
1,700
1,400
1,700
3,100
5,600
46,200
5,800
7,200
25,800
6,200
6,200
6,200
5,800
5,600
3,200
2,300
1,700
1,700
1,700

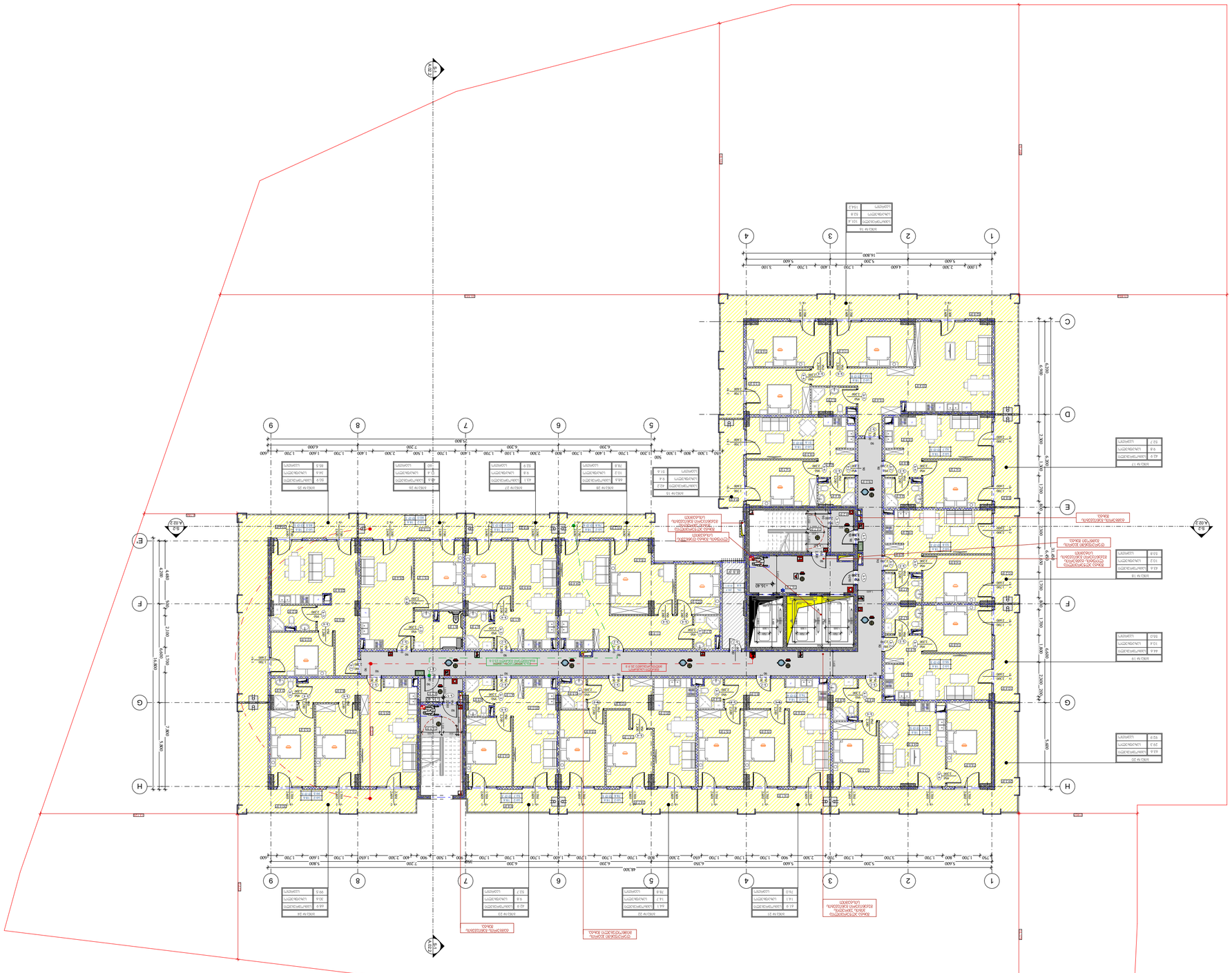

ՇԻՆԱՐԱՐԱԿԱՆ ՀԱՄԱԼԻՐՆԵՐԻ ԱՆՎԱՆՈՒՄԸ	
ՇԻՆԱՐԱՐԱԿԱՆ ՀԱՄԱԼԻՐՆԵՐԻ ՀԱՍՑԵՆ	
ՀԱՄԱՀԵՂԻԿ	ԳՈՐԾԱՐԱՆ ՀԱՄԱԼԻՐ
ՀԱՍՑԵՆ	ՀԱՍՑԵ 1
ՀԱՍՑԵՆ	ՀԱՍՑԵ 2
ՀԱՍՑԵՆ	ՀԱՍՑԵ 3
ՀԱՍՑԵՆ	ՀԱՍՑԵ 4
ՀԱՍՑԵՆ	ՀԱՍՑԵ 5
ՀԱՍՑԵՆ	ՀԱՍՑԵ 6
ՀԱՍՑԵՆ	ՀԱՍՑԵ 7
ՀԱՍՑԵՆ	ՀԱՍՑԵ 8
ՀԱՍՑԵՆ	ՀԱՍՑԵ 9
ՀԱՍՑԵՆ	ՀԱՍՑԵ 10
ՀԱՍՑԵՆ	ՀԱՍՑԵ 11
ՀԱՍՑԵՆ	ՀԱՍՑԵ 12
ՀԱՍՑԵՆ	ՀԱՍՑԵ 13
ՀԱՍՑԵՆ	ՀԱՍՑԵ 14
ՀԱՍՑԵՆ	ՀԱՍՑԵ 15
ՀԱՍՑԵՆ	ՀԱՍՑԵ 16
ՀԱՍՑԵՆ	ՀԱՍՑԵ 17
ՀԱՍՑԵՆ	ՀԱՍՑԵ 18
ՀԱՍՑԵՆ	ՀԱՍՑԵ 19
ՀԱՍՑԵՆ	ՀԱՍՑԵ 20
ՀԱՍՑԵՆ	ՀԱՍՑԵ 21
ՀԱՍՑԵՆ	ՀԱՍՑԵ 22
ՀԱՍՑԵՆ	ՀԱՍՑԵ 23
ՀԱՍՑԵՆ	ՀԱՍՑԵ 24
ՀԱՍՑԵՆ	ՀԱՍՑԵ 25
ՀԱՍՑԵՆ	ՀԱՍՑԵ 26
ՀԱՍՑԵՆ	ՀԱՍՑԵ 27
ՀԱՍՑԵՆ	ՀԱՍՑԵ 28
ՀԱՍՑԵՆ	ՀԱՍՑԵ 29
ՀԱՍՑԵՆ	ՀԱՍՑԵ 30
ՀԱՍՑԵՆ	ՀԱՍՑԵ 31
ՀԱՍՑԵՆ	ՀԱՍՑԵ 32
ՀԱՍՑԵՆ	ՀԱՍՑԵ 33
ՀԱՍՑԵՆ	ՀԱՍՑԵ 34
ՀԱՍՑԵՆ	ՀԱՍՑԵ 35
ՀԱՍՑԵՆ	ՀԱՍՑԵ 36
ՀԱՍՑԵՆ	ՀԱՍՑԵ 37
ՀԱՍՑԵՆ	ՀԱՍՑԵ 38

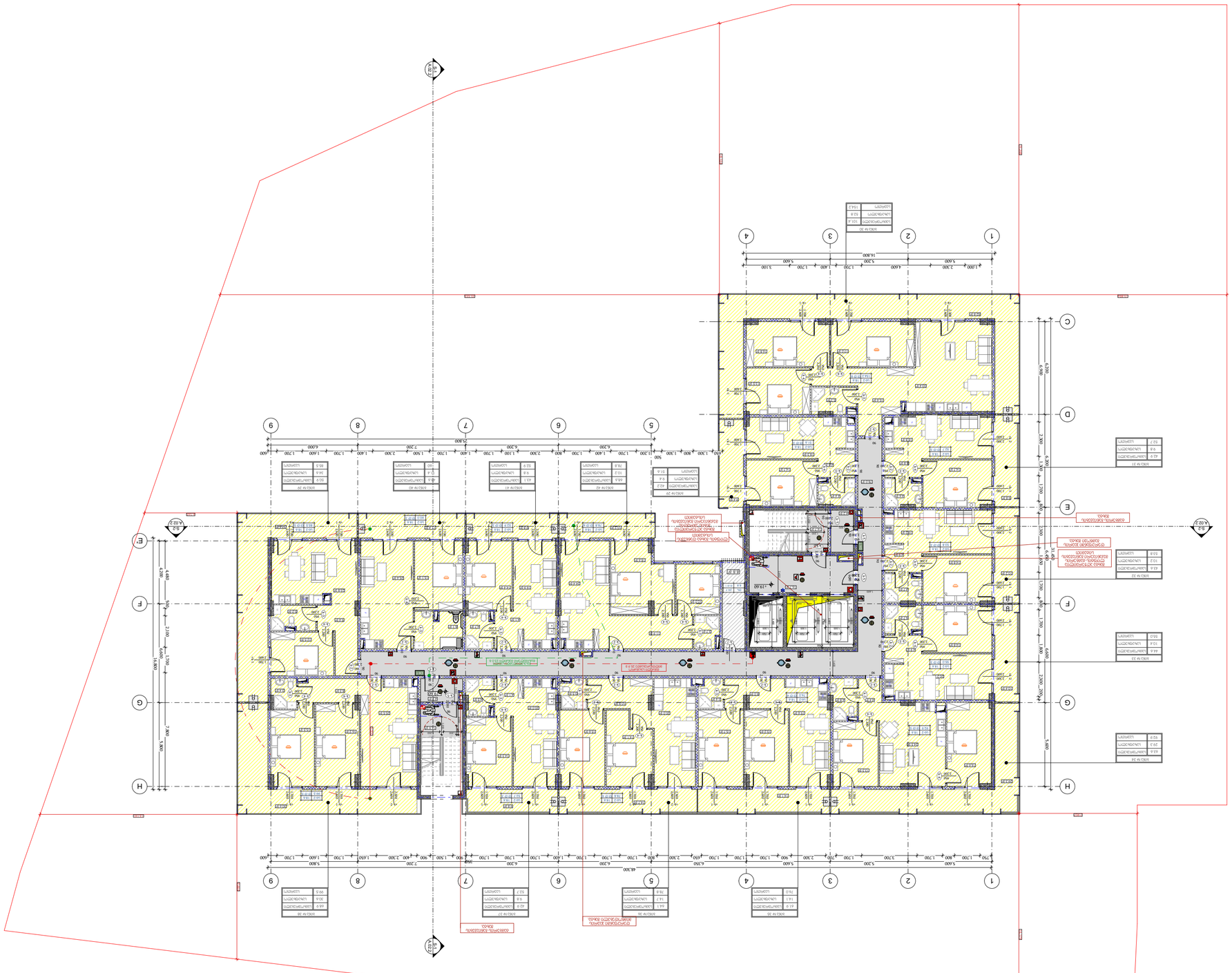

ՀԱՏԱԿ «ՆՈՐԳՅՈՒՂ»

CITY ZEN

ՀՀ, ք. Երևան, Նորքի 1-ին զանգված, 30 շենք

ՀԱՏԱԿԻ ՀԱՐԿԱՅԻՆ ՏԵՍՔԵՐ

ՀՀ, ք. Երևան, Նորքի 1-ին զանգված, 30 շենք

ՀԱՏԱԿԻ ՀԱՄԱՌՈՏ ՏԵՍՔԵՐ

ՀՀ, ք. Երևան, Նորքի 1-ին զանգված, 30 շենք

ՀԱՏԱԿԻ ՀԱՏԱԿԱՅԻՆ

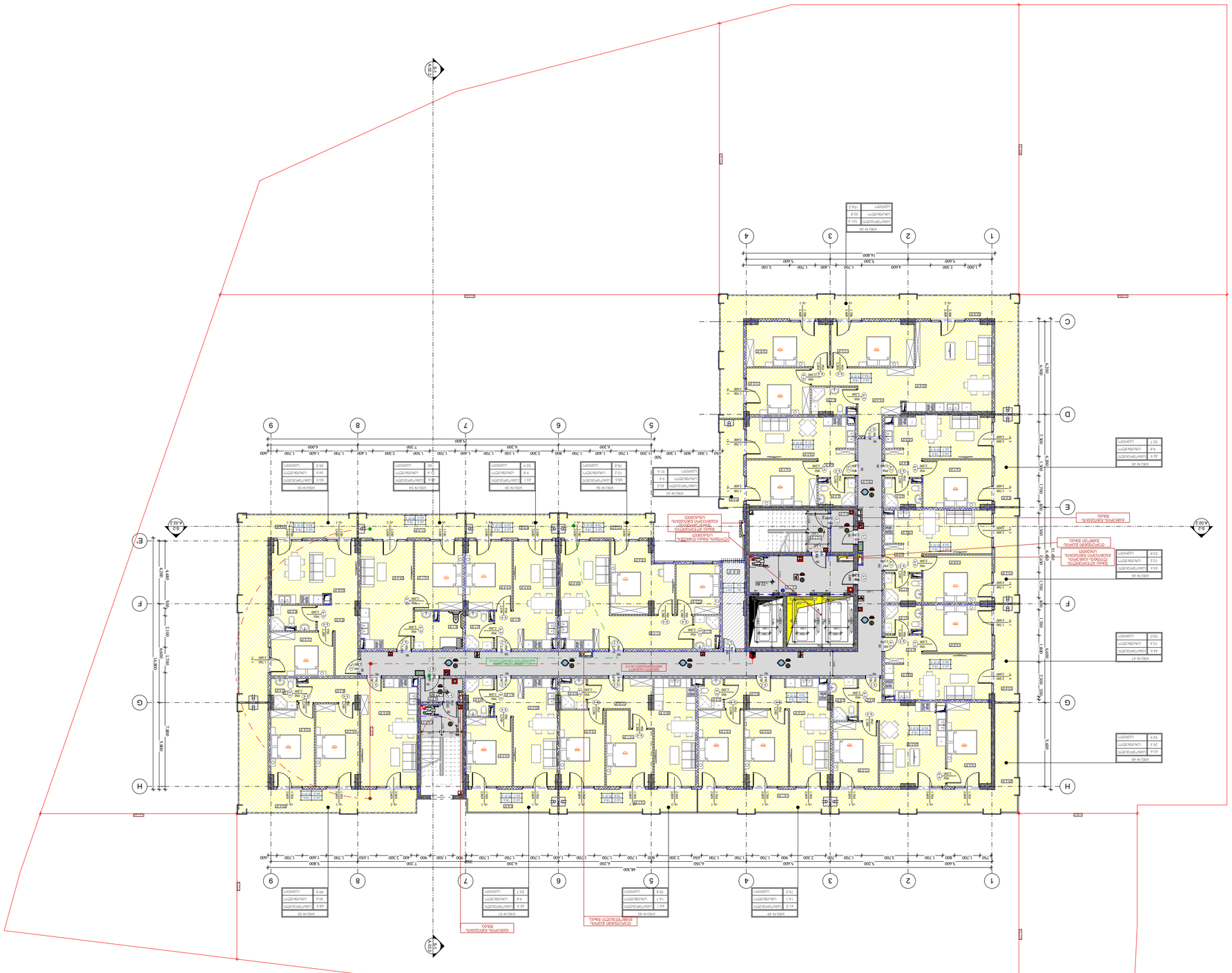

ՀԱՏԱԿԱԳԾԱՅԻՆ ՀԱՏԱԿ

- ՀԱՏԱԿԱԳԾԱՅԻՆ ՀԱՏԱԿ ԲԱՑԱ ԿԱՌԱՆ
- ՀԱՏԱԿԱԳԾԱՅԻՆ ՀԱՏԱԿ ՓԱԿ

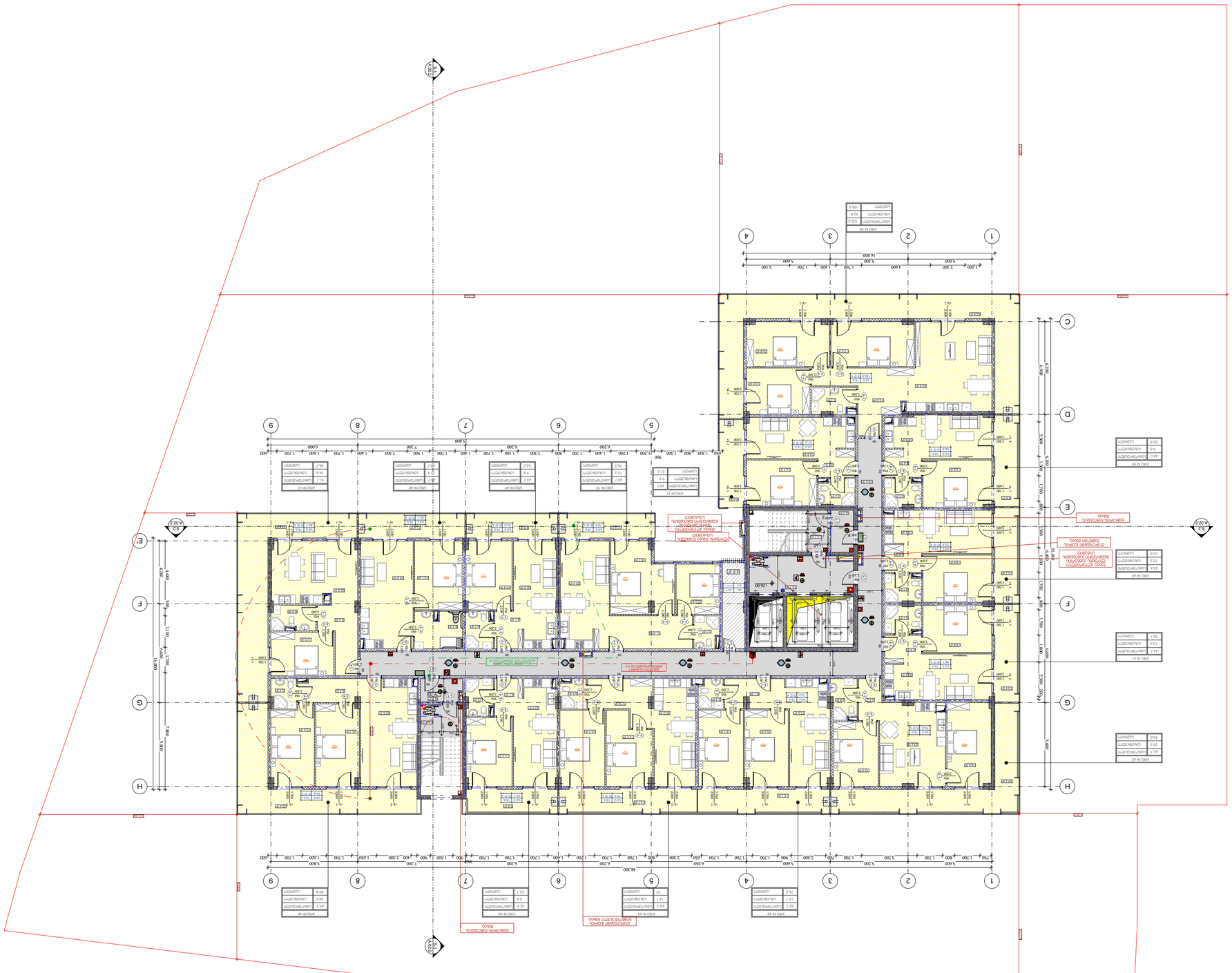

ՀԱՏԱԿԱԳԾԱՅԻՆ ՀԱՏԱԿ

- ՀՈՂԱՄԱՍԻ ԱՌԱՆՁՆԱՀԱՏԿՈՒԹՅՈՒՆՆԵՐԸ ԵՎ ՍԱՀՄԱՆԱՓԱԿՈՒՄՆԵՐԸ
- ՇԻՆԱՐԱՐԱԿԱՆ ԼՈՒԾՈՒՄՆԵՐ
- ՀՈՂԱՄԱՍԻ ԱՌԱՆՁՆԱՀԱՏԿՈՒԹՅՈՒՆՆԵՐԻ ՀԱՄԱՐ ՍԱՀՄԱՆՎՈՂ ՇԻՆՈՒԹՅՈՒՆՆԵՐԻ ՏԵՂԱԿԱՅՈՒՄ

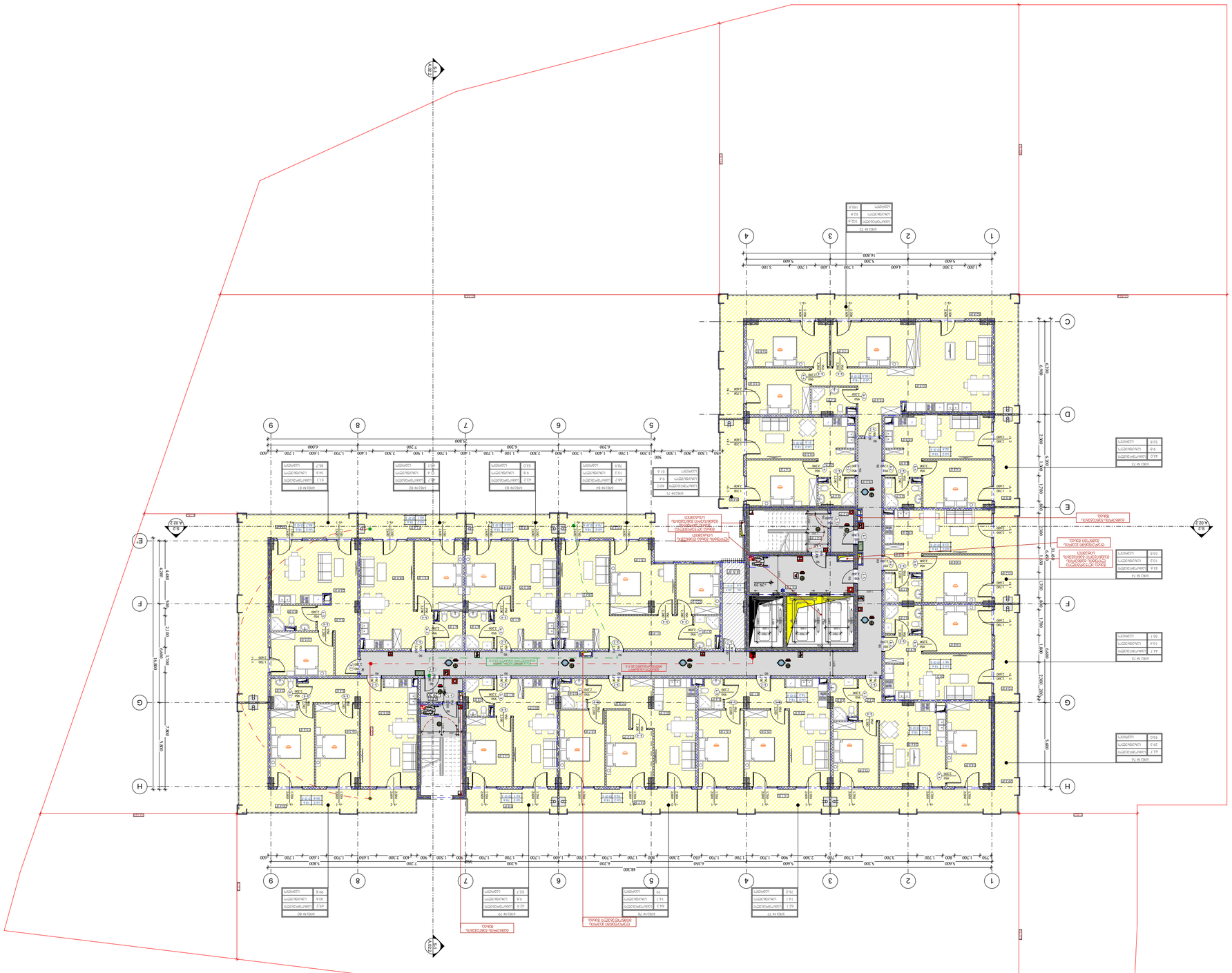
1
2
3
4
5
6
7
8
9
A
B
C
D
E
F
G
H
16,800
5,600
3,300
4,600
5,200
1,200
1,700
400
1,600
3,100
5,600
46,200
5,800
7,200
25,800
6,200
6,200
6,250
2,300
1,700
1,600
1,700
1,700
1,700

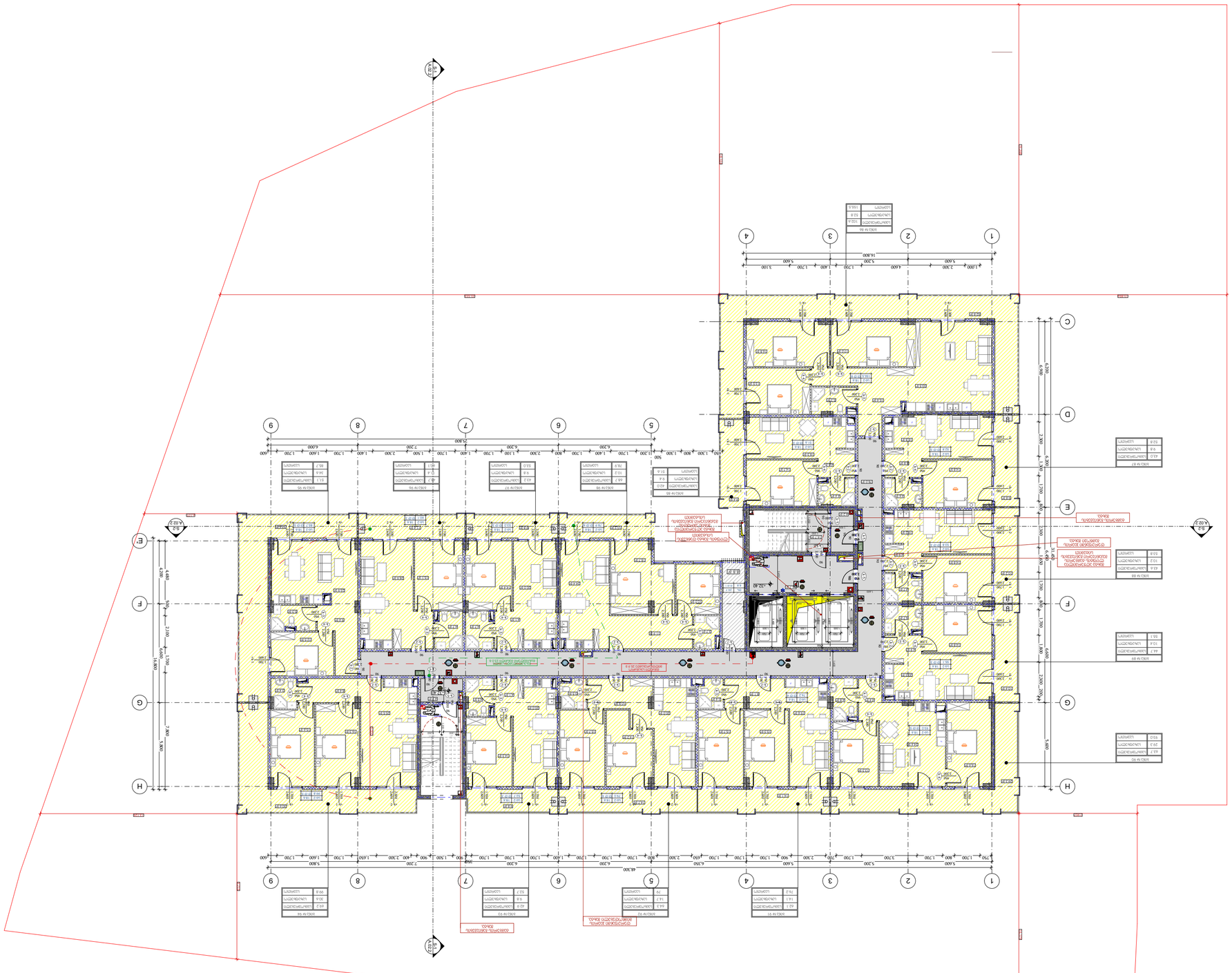
1
2
3
4
5
6
7
8
9
A
B
C
D
E
F
G
H
16,800
5,600
3,300
4,600
5,200
1,000
1,200
1,700
400
1,700
3,100
64,300
5,800
7,200
25,800
6,200
6,200
6,200
5,600
3,200
1,700
800
1,700
1,200
1,700
1,600
900
1,500
1,700
1,600
2,300
400
1,700
1,700
1,700
2,300
900
1,500
1,700
1,600
1,650
900
2,300
1,700
1,700
1,700
1,200
800
1,700
1,200
1,700
1,600
1,700
1,200
500
1,200
800
1,200
1,700
1,600
1,700
1,200
1,700
1,600
400
1,700
1,200
1,700
1,600
1,700
1,200
400
1,700
1,200
1,700
1,600
1,700
1,200
400
1,700
1,200
1,700
1,600
1,700
1,200

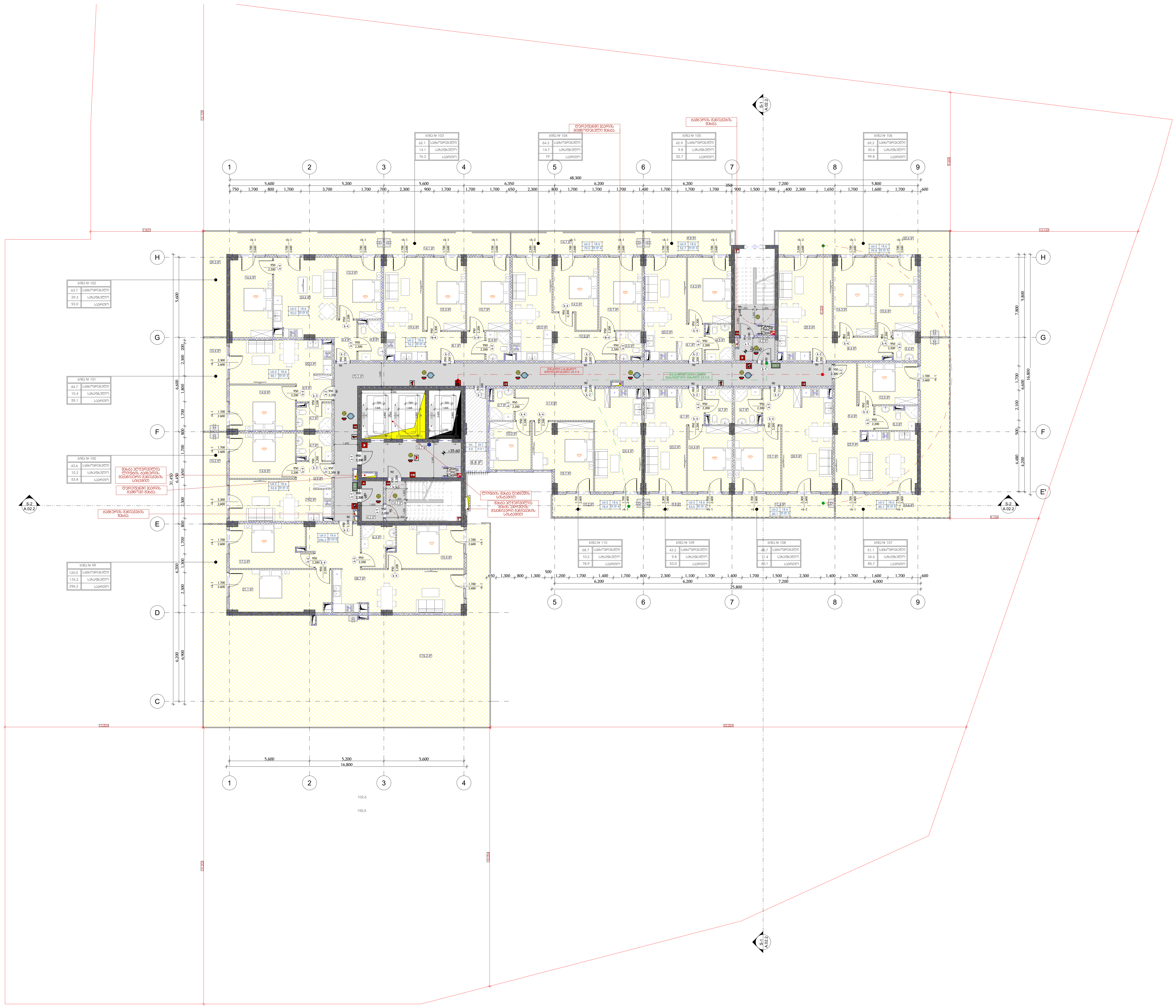

-შენიშვნები

- არ გაზომოთ ნახაზები

- ყველა ზომა უნდა გადამოწმდეს ადგილზე

- ნახაზებს შორის ნებისმიერი უზუსტობა დაუყონებლივ უნდა ეცნობოს საპროექტო კომპანიის უზუსტობის ხარისხის შესაფასებლად

- ყველა ნახაზი განხილული უნდა იყოს, როგორც მთლიანი პროექტის ალბომის ნაწილი, ყველა მნიშვნელოვანი დოკუმენტის, კონსტრუქციული ნახაზების, შიდა და გარე სისტემების ნახაზების და დეტალური სამშენებლო ნახაზების გათვალისწინებით

- კონსტრუქციული სამუშაოების დაწყებამდე, შეამოწმეთ სპეციფიკაციები

- დოკუმენტაციის გამოყენება დაუშვებელია პროექტის მენეჯერ ორგანიზაციასთან შეთანხმების გარეშე

- შენობის ყველა ნაშვერი იქნება არაწვადი

- სახანძრო სისტემები პროექტში ასახულია პირობითად. მათი ადგილმდებარეობა და რაოდენობა დაზუსტდება შესაბამის სტანდარტს მორგებული სახანძრო სისტემების საინჟინრო პროექტის დამუშავების სტადიზე.

ავტოსადგომის ფართი
საცხოვრებელი ფართი 722.2
საზაფხულო ფართი 361.3
დამხმარე ფართი 8.8
კომერციული ფართი
საოფისე ფართი
კიბის უჯრედის ფართი 127.0

დემკვეთი

შპს :
"სეუ გრუპ დეველოპმენტ კომპანია"

პროექტის ავტორი
გიორგი მერაბიშვილი

დახაზა
გ.სიჭინავა

სათაური

მრავალფუნქციური კომპლექსი ვარკეთილში

მისამართი

.თბილისში, ვარკეთილი 2-სა და ვაზისუბნის საცხოვრებელ რაიონებს შორის.
სკ: 01.19.36.014.673

პროექტის სტადია

არქიტექტურული ნაწილი

ნახაზის სახელწოდება
მე-11 სართული

მასშტაბი
1:200

Code
A.01.13

თარიღი

დეკემბერი 2021 წ.

შპს: "სითიზენი"

CITY ZEN

0112 თბილისი, საქართველო
პეკინის გამზირი №30

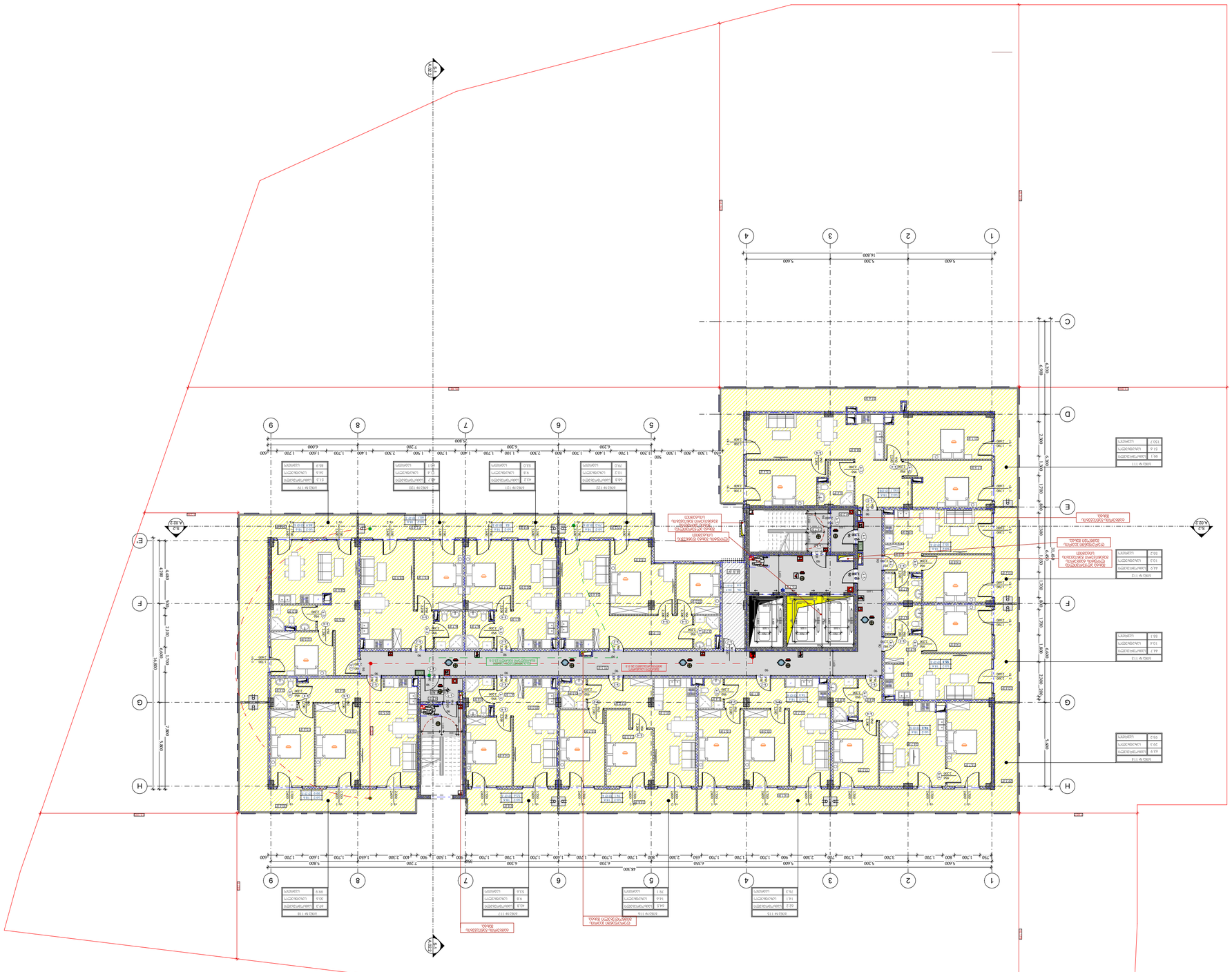
1
2
3
4
5
6
7
8
9
A
B
C
D
E
F
G
H
16.800
5.600
5.200
5.600
46.300
5.800
7.200
6.200
6.200
6.450
2.300
5.600
3.200
5.600
2.400
2.400
2.400

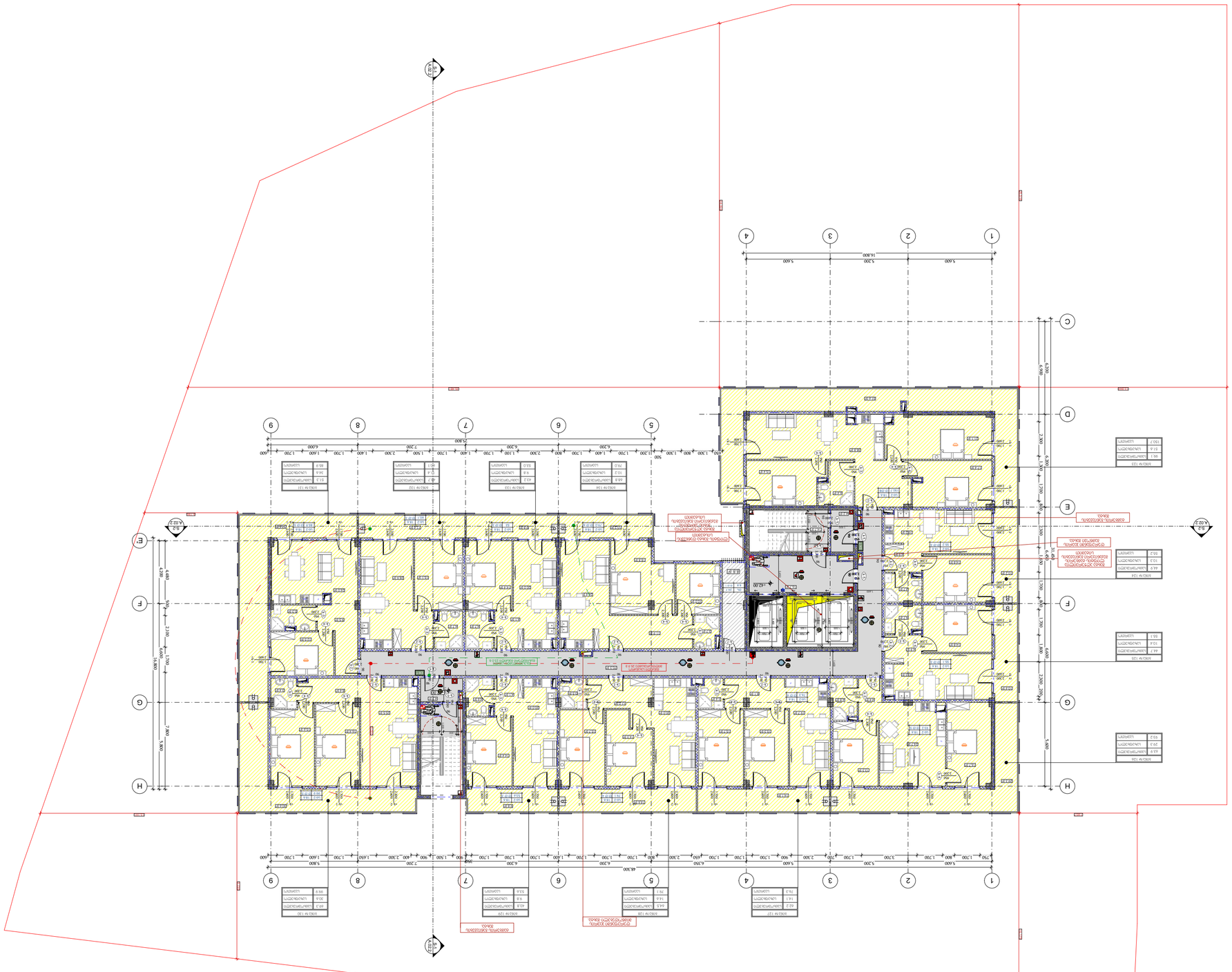
1
2
3
4
5
6
7
8
9
A
B
C
D
E
F
G
H
16,800
5,600
5,200
5,600
44,800
5,600
3,200
5,600
6,200
6,200
6,200
7,200
7,200
5,600
6,400
6,400
6,400

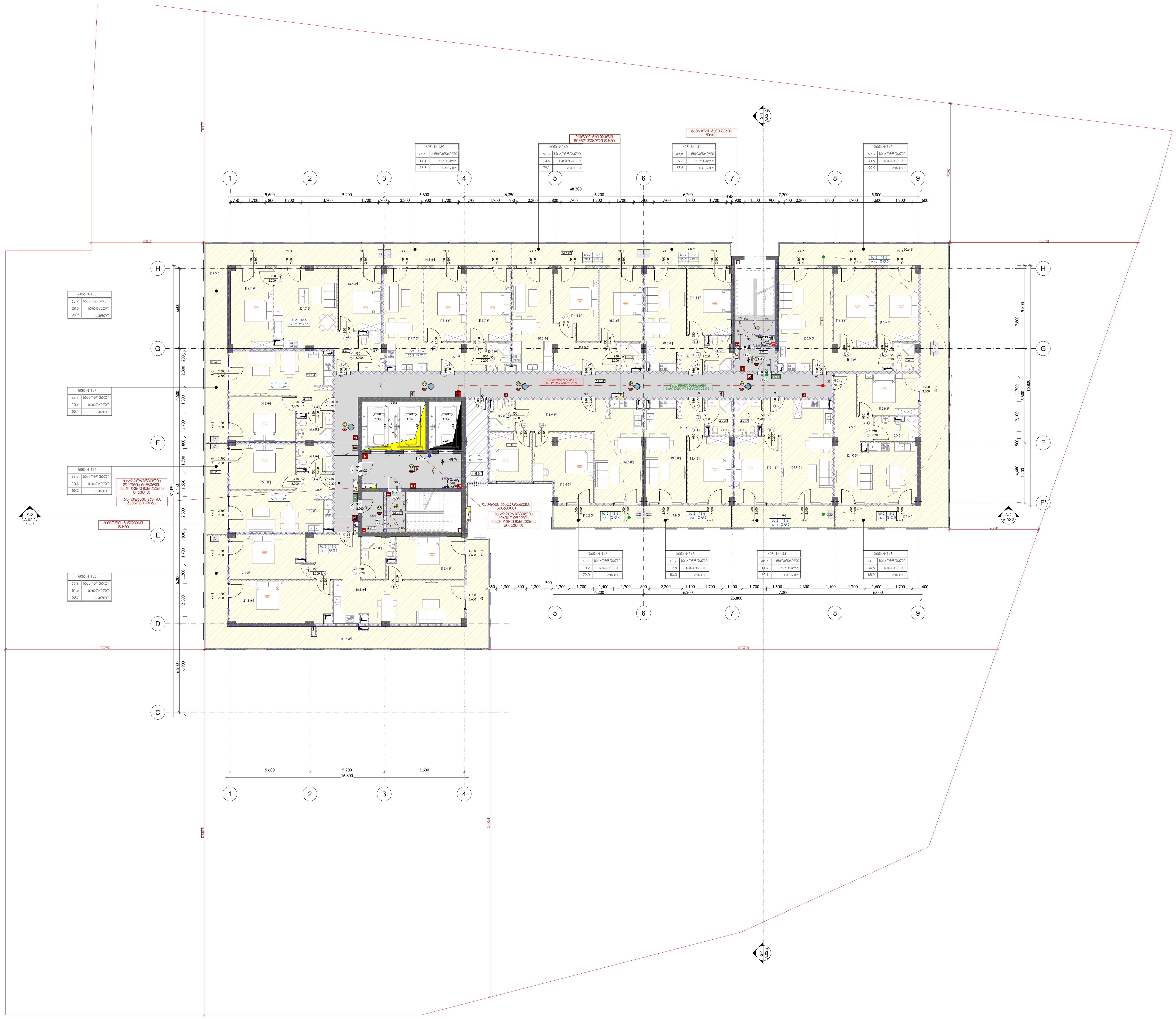

-შენიშვნები

- არ გაზომოთ ნახაზები
- ყველა ზომა უნდა გადამოწმდეს ადგილზე
- ნახაზებს შორის ნებისმიერი უზუსტობა დაუყონებლივ უნდა ეცნობოს საპროექტო კომპანიის უზუსტობის ხარისხის შესაფასებლად
- ყველა ნახაზი განხილული უნდა იყოს, როგორც მთლიანი პროექტის ალბომის ნაწილი, ყველა მნიშვნელოვანი დოკუმენტის, კონსტრუქციული ნახაზების, შიდა და გარე სისტემების ნახაზების და დეტალური სამშენებლო ნახაზების გათვალისწინებით
- კონსტრუქციული სამუშაოების დაწყებამდე, შეამოწმეთ სპეციფიკაციები
- დოკუმენტაციის გამოყენება დაუშვებელია პროექტის მენეჯერ ორგანიზაციასთან შეთანხმების გარეშე
- შენობის ყველა ნაშვერი იქნება არაწვადი
- სახანძრო სისტემები პროექტში ასახულია პირობითად. მათი ადგილმდებარეობა და რაოდენობა დაზუსტდება შესაბამის სტანდარტს მორგებული სახანძრო სისტემების საინჟინრო პროექტის დამუშავების სტადიზე.

ავტოსადგომის ფართი	
საცხოვრებელი ფართი	704.4
საზაფხულო ფართი	236.7
დამხმარე ფართი	8.8
კომერციული ფართი	
საოფისე ფართი	
კიბის უჯრედის ფართი	127.0

დემკვეთი

შპს :
"სეუ გრუპ დეველოპმენტ კომპანია"

პროექტის ავტორი
გიორგი მერაბიშვილი

დახაზა
გ.სიჭინავა

სათაური

მრავალფუნქციური კომპლექსი ვარკეთილში

მისამართი

.თბილისში, ვარკეთილი 2-სა და ვაზისუბნის საცხოვრებელ რაიონებს შორის.
სკ: 01.19.36.014.673

პროექტის სტადია

არქიტექტურული ნაწილი

ნახაზის სახელწოდება

მე-14 სართული

მასშტაბი

1:200

Code

A.01.16

თარიღი

დეკემბერი 2021 წ.

შპს: "სითიზენი"

CITY ZEN ®

0112 თბილისი, საქართველო
ჰეკინის გამზირი №30

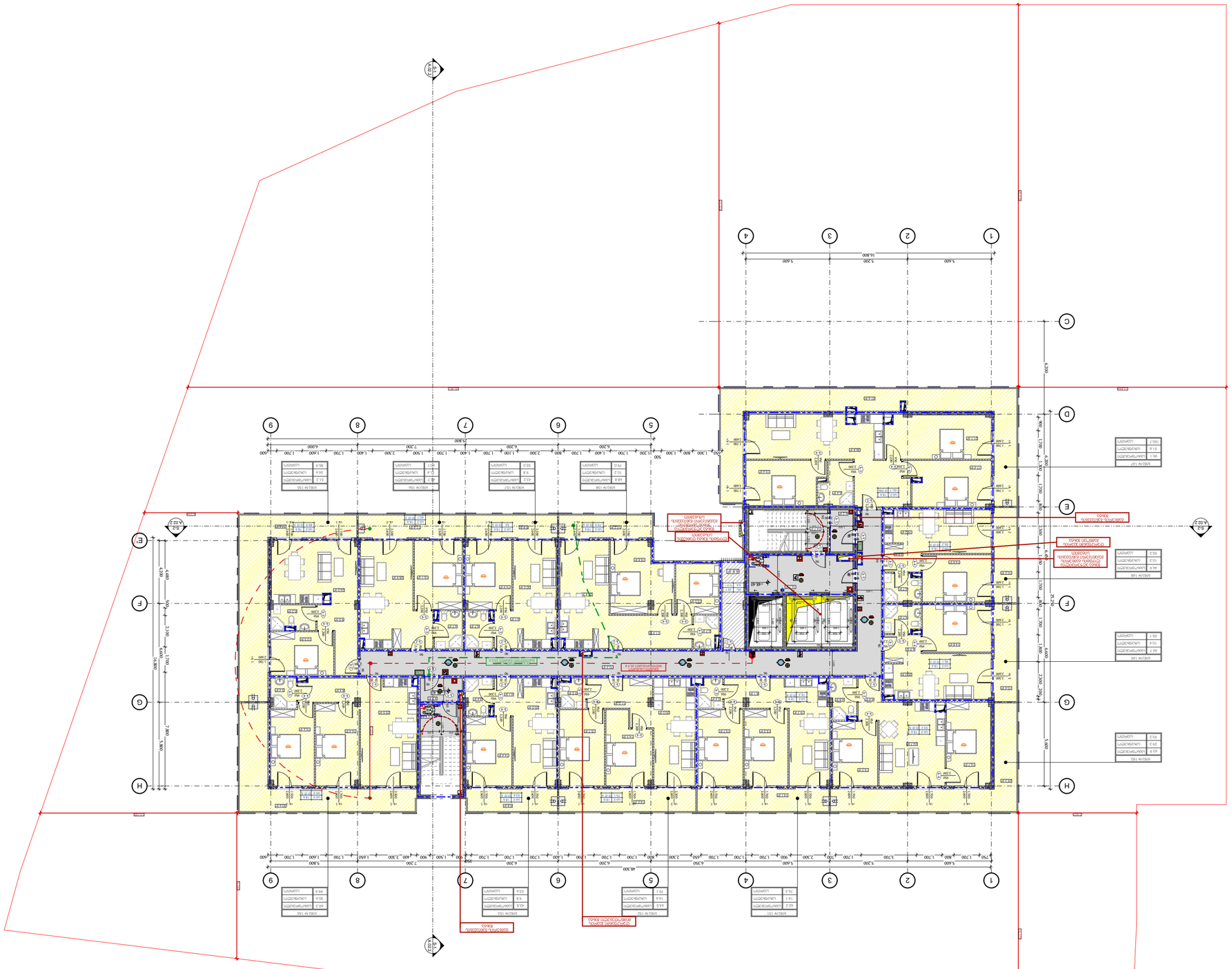

1
2
3
4
5
6
7
8
9
A
B
C
D
E
F
G
H
16,800
5,600
5,200
5,600
46,200
5,600
1,700
1,600
1,200
1,700
1,600
1,200
1,700
1,600
1,200

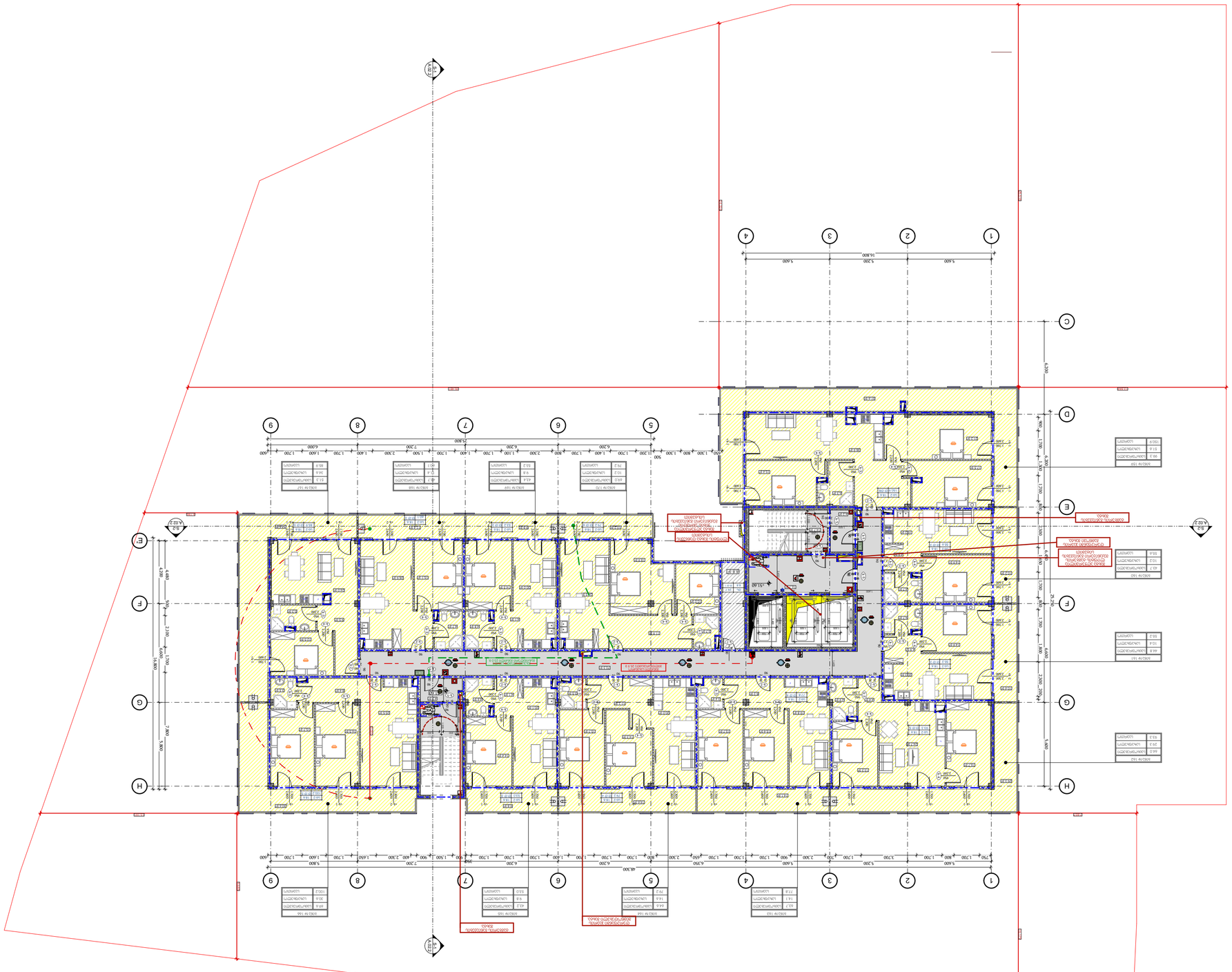

ՇԱՀԱԳՈՐԾԱՐԱՆԻ ՄԱԿԵՐԵՍԸ	127.0
ՇԱՀԱԳՈՐԾՎՈՂ ՄԱՍԻ ԾԱՎԱԼԸ	
ՇԱՀԱԳՈՐԾՎՈՂ ՄԱՍԻ ՀԱՇՎԱՐԿԸ	8.8
ՇԱՀԱԳՈՐԾՎՈՂ ՍԵՂՄԱՎԱՅՐԸ	236.6
ՇԱՀԱԳՈՐԾՎՈՂ ՄԱՍԻ ՀԱՇՎԱՐԿԸ	705.3
ՇԱՀԱԳՈՐԾՎՈՂ ՄԱՍԻ ՄԱԿԵՐԵՍԸ	

- ՀԱՏԱԿԱԳԾԵՐ ՈՒ ՀԱՐԿԵՐ ՉԿԱՆ
- ՀՐԱՊԱՐԱԿՎՈՂ ՏԱՐԱԾՔՆԵՐԻ ՀԱՄԱՐ ՊԱՀԱՆՋՎՈՂ ՄԻՋՈՑՆԵՐԸ ԵՎ ԴՐԱՆՑ ՏԵՂԱԴՐՈՒԹՅՈՒՆԸ
- ՀԱՏԱԿԱԳԾԵՐ ՈՒ ՀԱՐԿԵՐ ՉԿԱՆ
- ՀՐԱՊԱՐԱԿՎՈՂ ՏԱՐԱԾՔՆԵՐԻ ՀԱՄԱՐ ՊԱՀԱՆՋՎՈՂ ՄԻՋՈՑՆԵՐԸ ԵՎ ԴՐԱՆՑ ՏԵՂԱԴՐՈՒԹՅՈՒՆԸ

ՀԱՍԱՐԱԿԱԿԱՆ ՆԱԽԱԳԻԾ

- ՀՐԱՀԱՆԳԱՎՈՐՈՒՄ ԵՎ ՀԱՍԱՐԱԿԱԿԱՆ ՀԱՄԱԿԱՐԳՈՒՄ ՆԵՐԱՌՎԱԾ ՏԵՂԱԿԱՆ ԻՆՔՆԱԿԱՌԱՎԱՐՄԱՆ ՄԱՐՄՆԻ ԿՈՂՄԻՑ ԿԱՏԱՐՎՈՂ ԱՇԽԱՏԱՆՔՆԵՐԸ ՊԵՏՔ Է ԿԱՏԱՐՎԵՆ ՀԱՄԱՁԱՅՆ ՀԱՅԱՍՏԱՆԻ ՀԱՆՐԱՊԵՏՈՒԹՅԱՆ ՔԱՂԱՔԱՇԻՆՈՒԹՅԱՆ ՄԱՍԻՆ ՕՐԵՆՍԳՐՔՈՎ ԵՎ ՀԱՄԱՊԱՏԱՍԽԱՆ ՆՈՐՄԱՏԻՎ ԱԿՏԵՐՈՎ ՍԱՀՄԱՆՎԱԾ ԿԱՆՈՆԱԿԱՐԳԵՐԻ ՊԱՀԱՆՋՆԵՐԻ

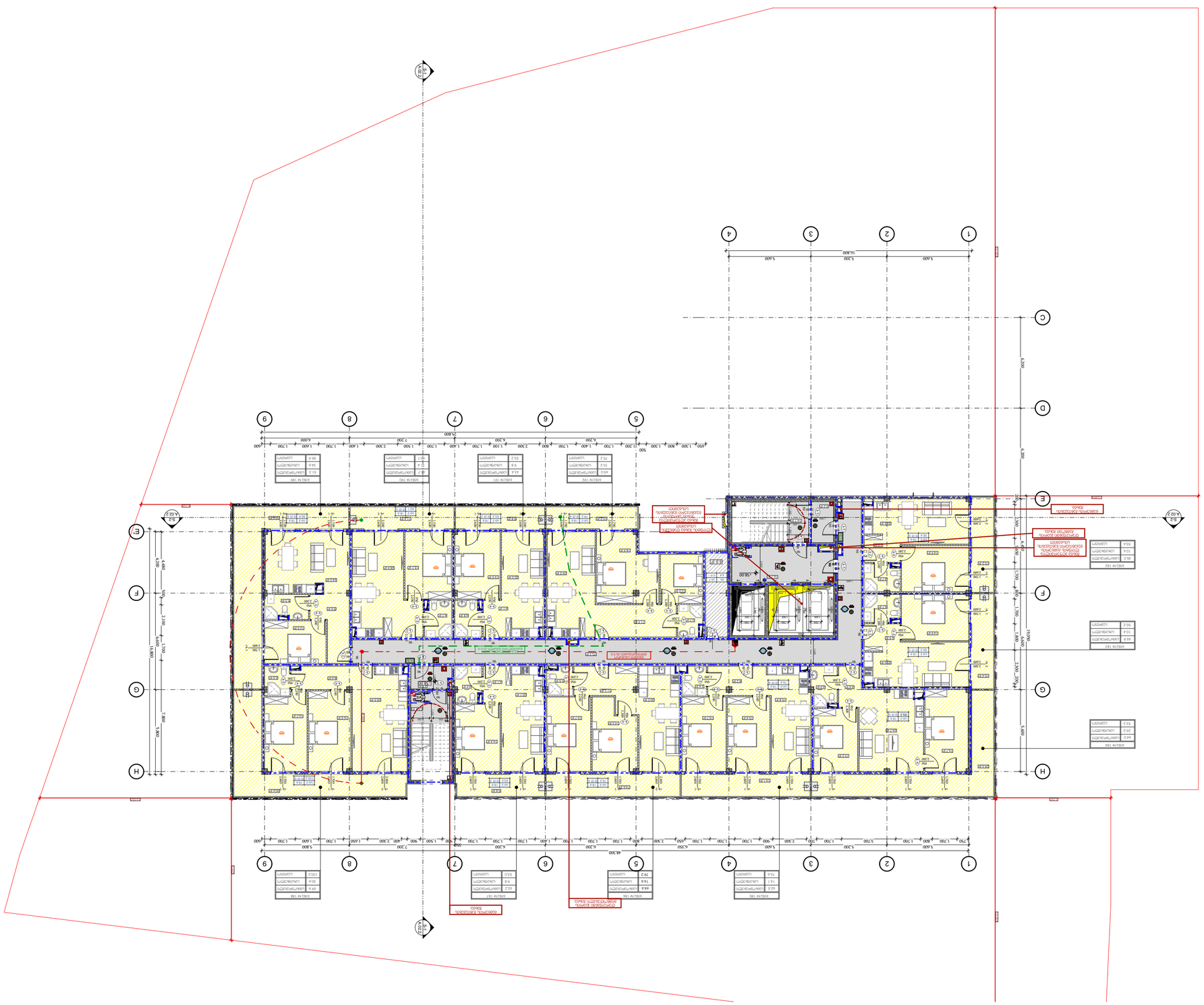
A.02.2
A.02.2
A.02.2

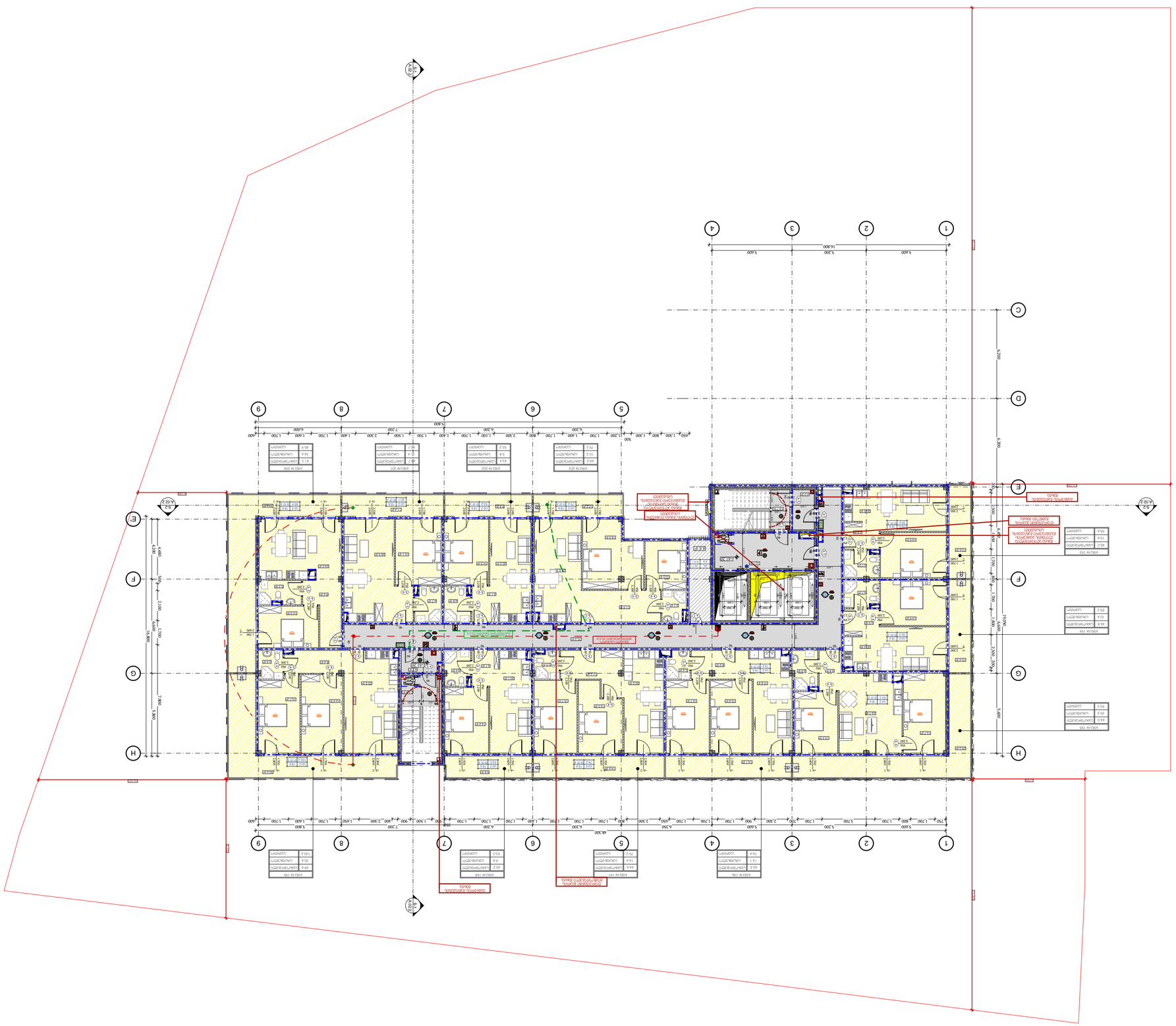
1
2
3
4
5
6
7
8
9
A
B
C
D
E
F
G
H
16,800
5,600
5,200
5,600
75,800
48,300
6,300
6,300
4,200
4,200
7,800
5,800
4,680
4,200
500
2,100
1,700
5,600
1,900
1,900
2,300
1,700
1,700
1,700

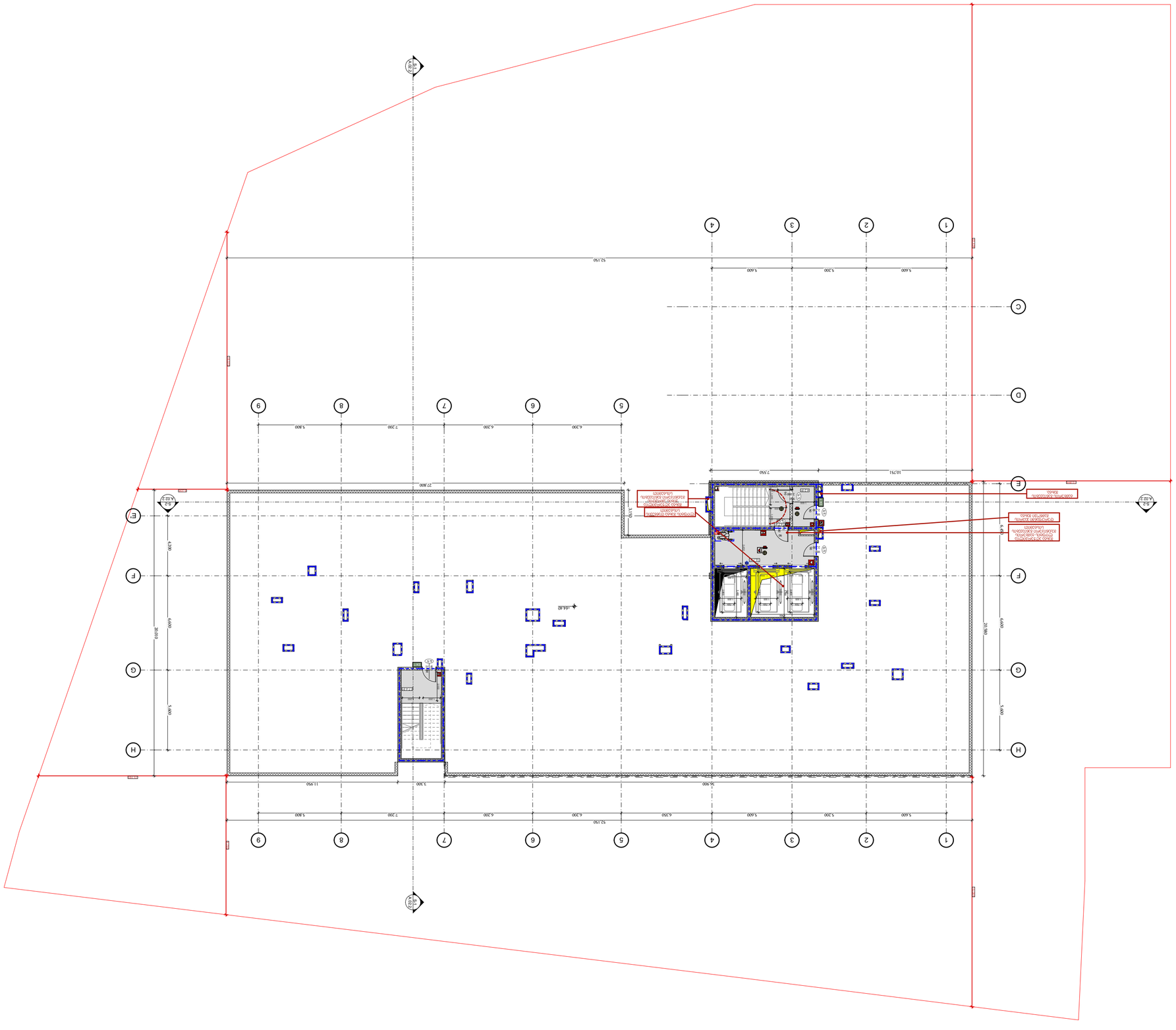
1
2
3
4
5
6
7
8
9
A
B
C
D
E
F
G
H
52.150
36.900
27.400
20.300
11.950
3.300
5.600
5.200
5.600
6.250
6.200
7.200
5.800
10.751
7.550
6.600
5.600
6.150
2.100
3.150
3.150
3.150

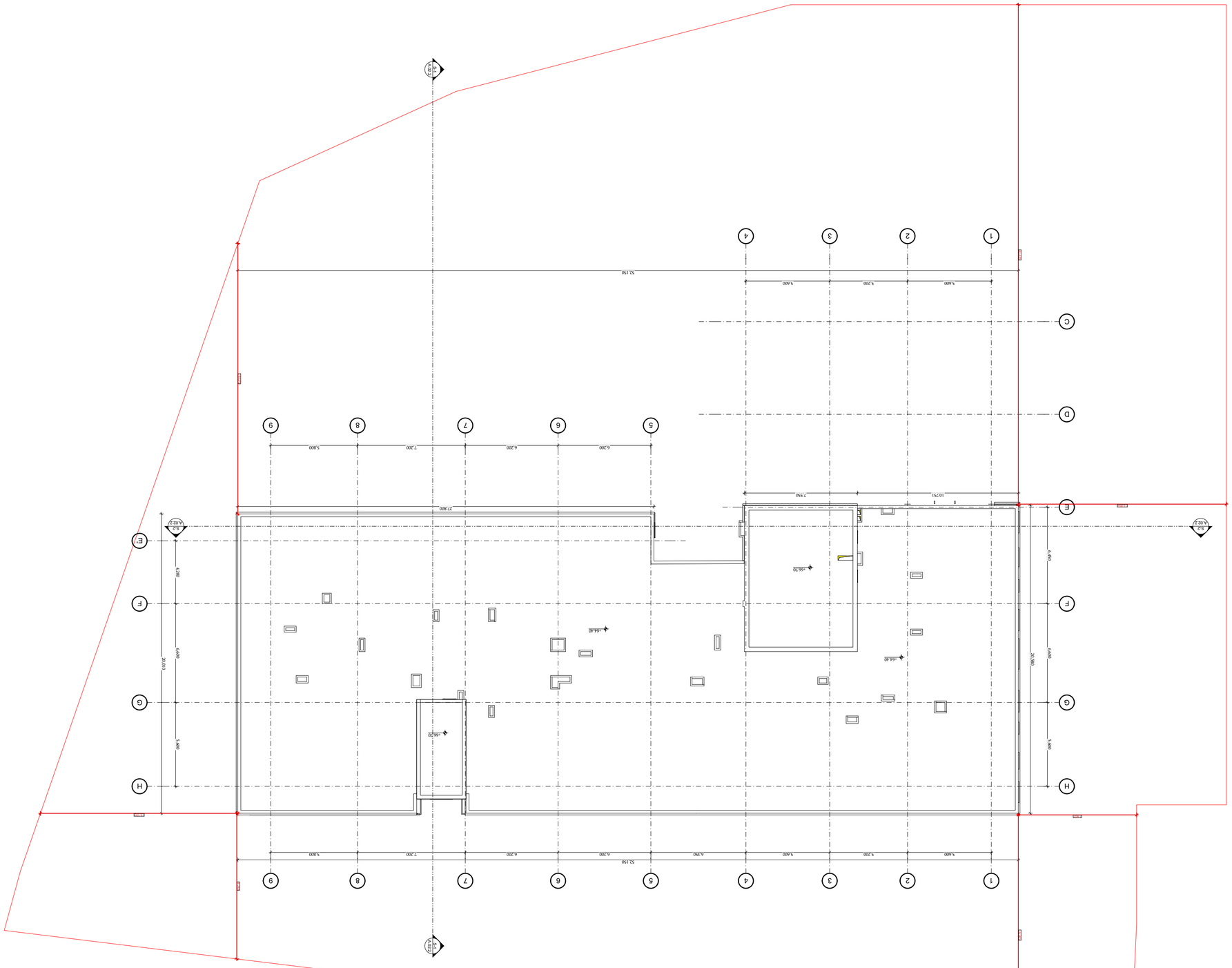

ՀԱՅԱՍՏԱՆԻ ՀԱՆՐԱՊԵՏՈՒԹՅԱՆ ԿԱՊԱՆ ՔԱՂԱՔԻ ՎԱՐՉԱԿԱՆ ՇԵՆՔԻ ԱՌԱՋԻՆ ՀԱՐԿԻ ԿԱՌՈՒՑՄԱՆ ԵՎ ՀԱՐԱԿԻՑ ՇԵՆՔԵՐԻ ԿԱՌՈՒՑՄԱՆ ՆԱԽԱԳԾԱՅԻՆ ԱՇԽԱՏԱՆՔՆԵՐ

ՀՀ, Սյունիքի մարզ, ք. Կապան, Վարչական շենքի հարակից տարածք

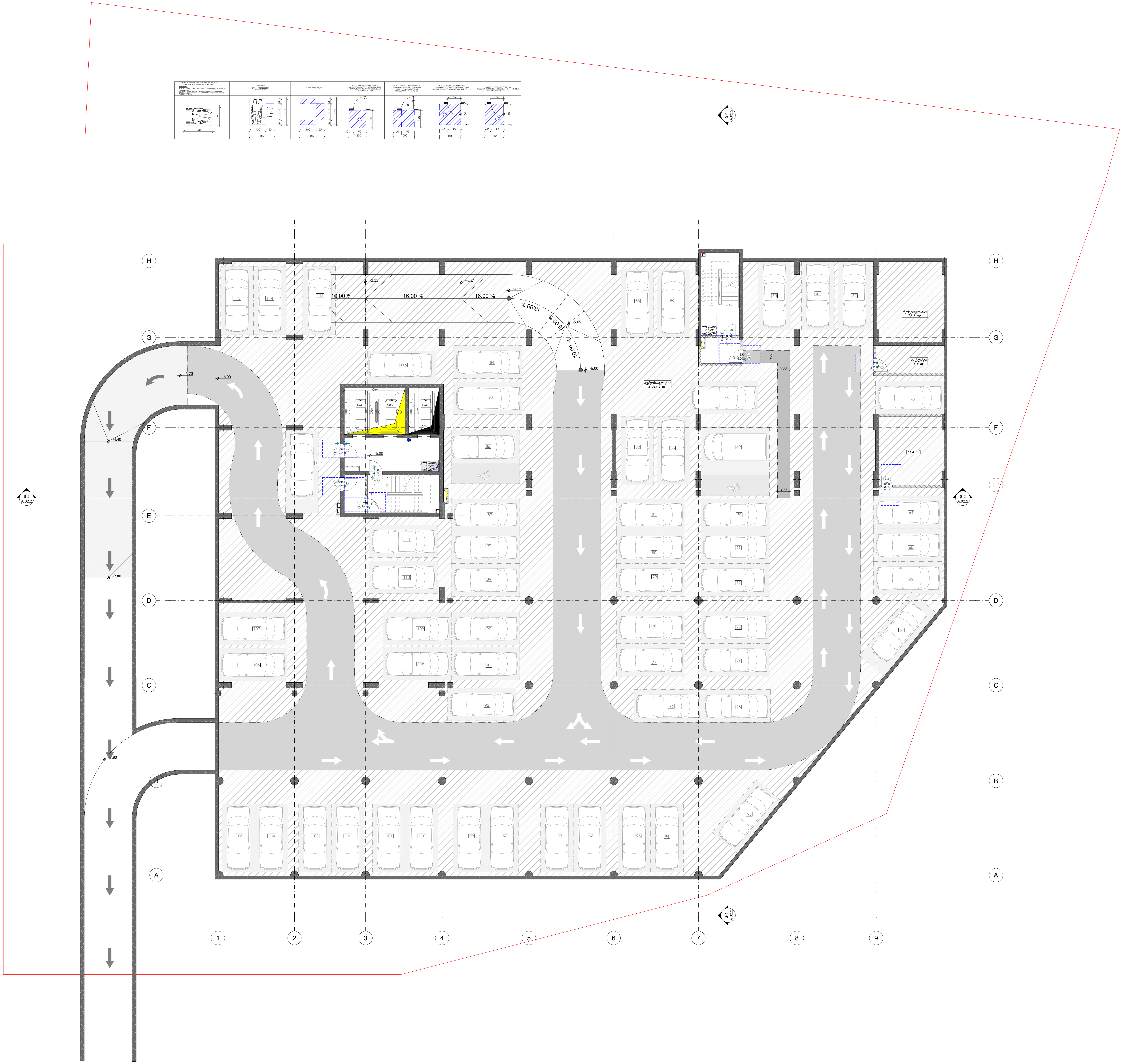

-შენიშვნები

- არ გაზომოთ ნახაზები
- ყველა ზომა უნდა გადამოწმდეს ადგილზე
- ნახაზებს შორის ნებისმიერი უზუსტობა დაუყონებლივ უნდა ეცნობოს საპროექტო კომპანიის უზუსტობის ხარისხის შესაფასებლად
- ყველა ნახაზი განხილული უნდა იყოს, როგორც მთლიანი პროექტის ალბომის ნაწილი, ყველა მნიშვნელოვანი დოკუმენტის, კონსტრუქციული ნახაზების, შიდა და გარე სისტემების ნახაზების და დეტალური სამშენებლო ნახაზების გათვალისწინებით
- კონსტრუქციული სამუშაოების დაწყებამდე, შეამოწმეთ სპეციფიკაციები
- დოკუმენტაციის გამოყენება დაუშვებელია პროექტის მენეჯერ ორგანიზაციასთან შეთანხმების გარეშე
- შენობის ყველა ნაშთეული იქნება არაწვადი
- სახანძრო სისტემები პროექტში ასახულია პირობითად. მათი ადგილმდებარეობა და რაოდენობა დაზუსტდება შესაბამის სტანდარტს მორგებული სახანძრო სისტემების საინჟინრო პროექტის დამუშავების სტადიზე.

ავტოსადგომის ფართი 2027,1
საცხოვრებელი ფართი
საზაფხულო ფართი
დამხმარე ფართი 61,6
კომერციული ფართი
საოფისე ფართი
კიბის უჯრედის ფართი 57,7

დემკვეთი

შპს :
"სეუ გრუპ დეველოპმენტ კომპანია"

პროექტის ავტორი
გიორგი მერაბიშვილი

დახაზა
გ.სიჯინავა

სათაური

მრავალფუნქციური კომპლექსი ვარკეთილში

მისამართი

.თბილისში, ვარკეთილი 2-სა და ვაზისუბნის საცხოვრებელ რაიონებს შორის.
სკ: 01.19.36.014.673

პროექტის სტადია

არქიტექტურული ნაწილი

ნახაზის სახელწოდება
ავტოსადგომი

მასშტაბი
1:200

Code
A.01.1

თარიღი

დეკემბერი 2021 წ.

შპს: "სითიზენი"

CITY ZEN ®

0112 თბილისი, საქართველო
პეკინის გამზირი №30

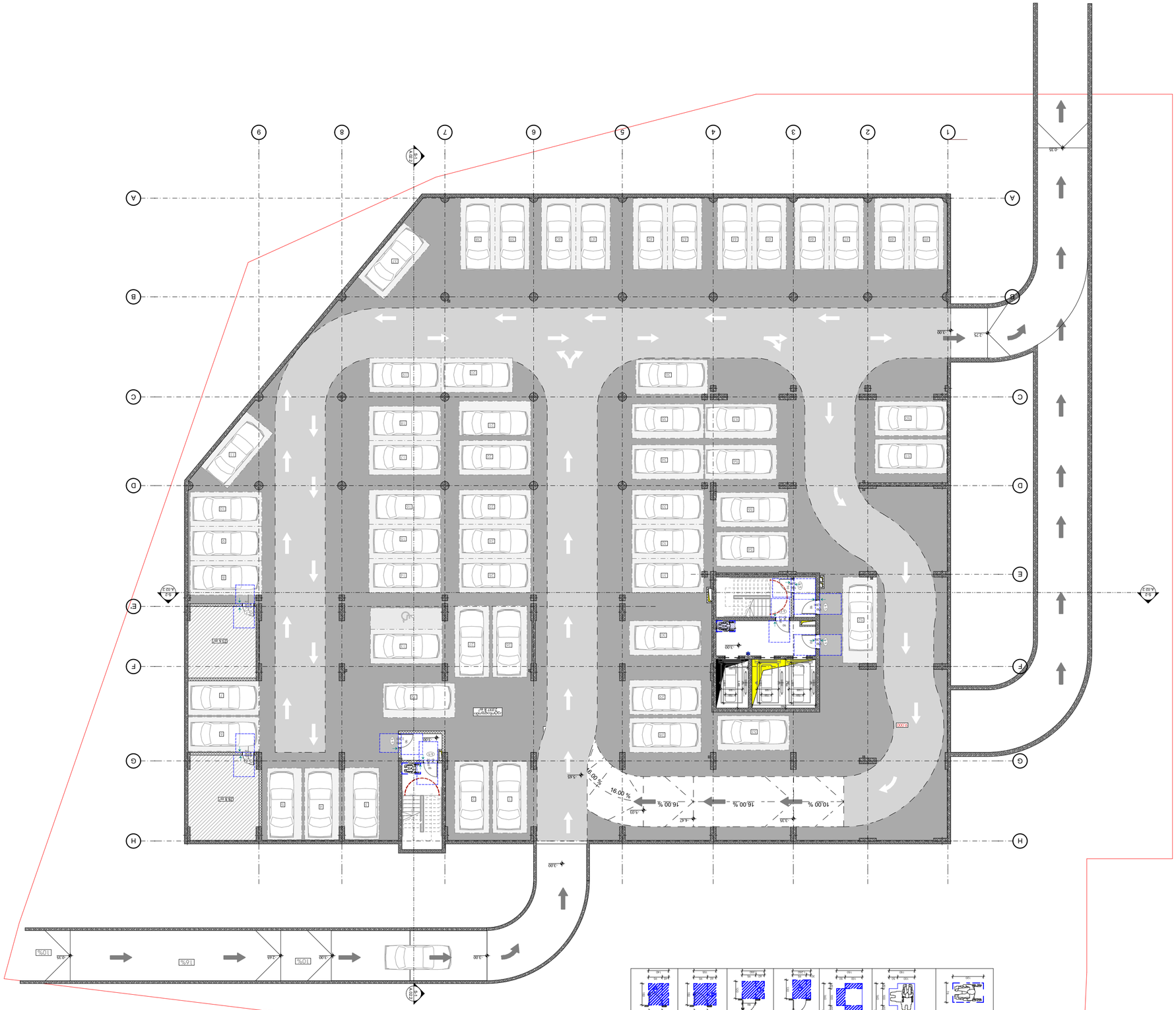
1
2
3
4
5
6
7
8
9
A
B
C
D
E
F
G
H
10.00 %
16.00 %
16.00 %
10.00 %
3.00
3.25
4.25
5.00
3.00
3.00
3



3ЫЦ: "ЦЛПЛЧЬЗБЛ"

CITY ZEN

01 12 ПЛЗЛЧЛЬЛЦЛ, ЦЗЛЗЛЛЛЗЛЛЧ
ЗЗЗЛЛЦЬ ЗЗЧЬЛЛЗЛЛ №30

1:200

1

ЛЛЛЗЛЛЛЛ

ЛЛЛЗЛЛЛЛ ЗЛЛЛЛ

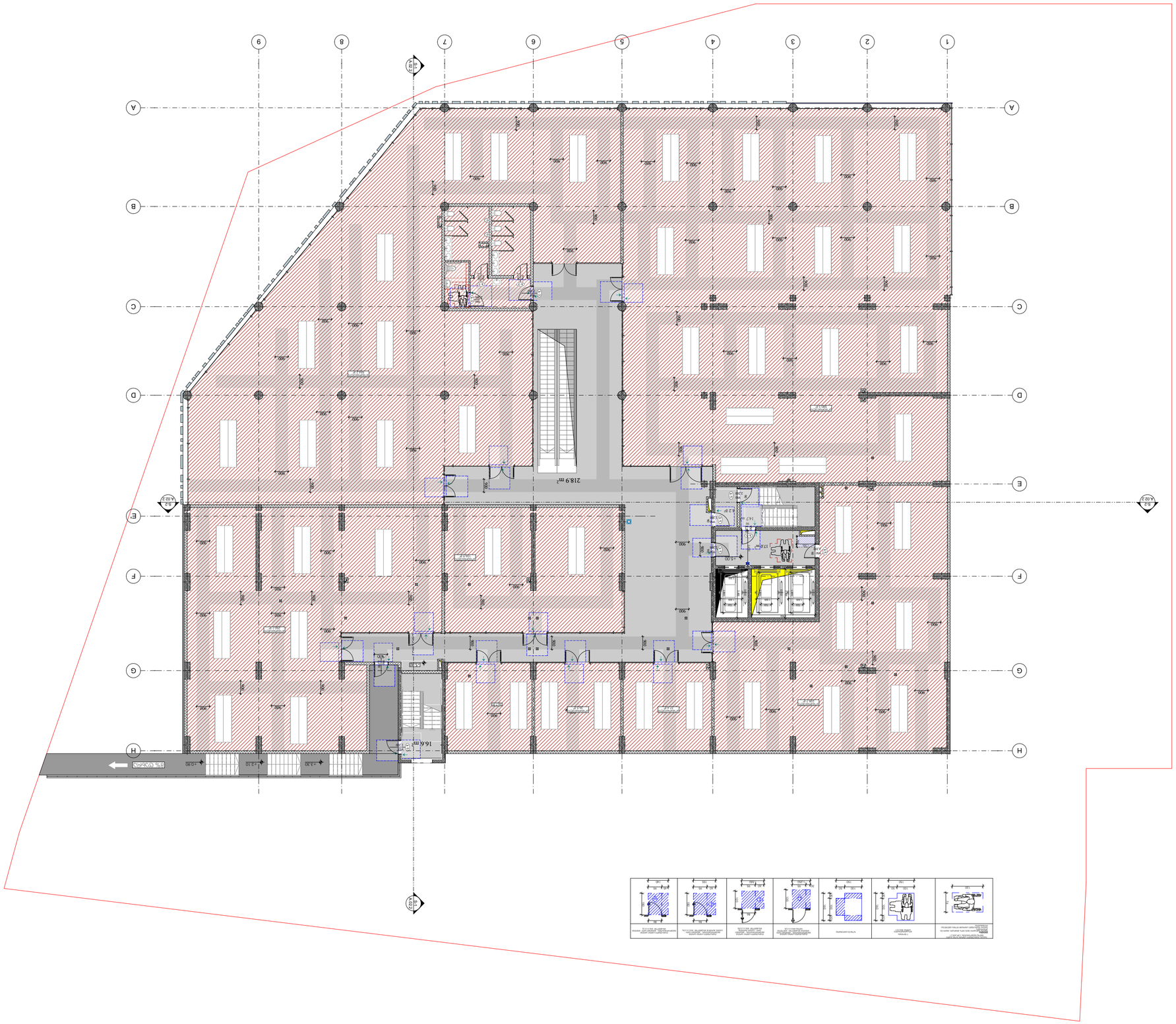

ՈՐՈՇՈՒՄ ՏԵՂԱԿԱՆ ԻՆՔՆԱԿԱՌԱՎԱՐՄԱՆ ՄԱՍԻՆ

- ՀՀ ՔԱՂԱՔԱՇԻՆՈՒԹՅԱՆ ՕՐԵՆՍԳԻՐՔ
- ՀՀ ԿԱՌԱՎԱՐՈՒԹՅԱՆ 2010 Թ. ՀՈՒՆԻՍԻ 10-Ի N 1092-Ն ՈՐՈՇՄԱՄԲ ՀԱՍՏԱՏՎԱԾ ՇԻՆԱՐԱՐԱԿԱՆ ԿԱՆՈՆՆԵՐ
- ՀՀ ՔԱՂԱՔԱՇԻՆՈՒԹՅԱՆ ՆԱԽԱՐԱՐԻ 2010 Թ. ՀՈՒՆԻՍԻ 11-Ի N 1093-Ն ՈՐՈՇՄԱՄԲ ՀԱՍՏԱՏՎԱԾ ՇԻՆԱՐԱՐԱԿԱՆ ԿԱՆՈՆՆԵՐ
- ՀՀ ՔԱՂԱՔԱՇԻՆՈՒԹՅԱՆ ՆԱԽԱՐԱՐԻ 2010 Թ. ՀՈՒՆԻՍԻ 11-Ի N 1094-Ն ՈՐՈՇՄԱՄԲ ՀԱՍՏԱՏՎԱԾ ՇԻՆԱՐԱՐԱԿԱՆ ԿԱՆՈՆՆԵՐ
- ՀՀ ՔԱՂԱՔԱՇԻՆՈՒԹՅԱՆ ՆԱԽԱՐԱՐԻ 2010 Թ. ՀՈՒՆԻՍԻ 11-Ի N 1095-Ն ՈՐՈՇՄԱՄԲ ՀԱՍՏԱՏՎԱԾ ՇԻՆԱՐԱՐԱԿԱՆ ԿԱՆՈՆՆԵՐ
- ՀՀ ՔԱՂԱՔԱՇԻՆՈՒԹՅԱՆ ՆԱԽԱՐԱՐԻ 2010 Թ. ՀՈՒՆԻՍԻ 11-Ի N 1096-Ն ՈՐՈՇՄԱՄԲ ՀԱՍՏԱՏՎԱԾ ՇԻՆԱՐԱՐԱԿԱՆ ԿԱՆՈՆՆԵՐ
- ՀՀ ՔԱՂԱՔԱՇԻՆՈՒԹՅԱՆ ՆԱԽԱՐԱՐԻ 2010 Թ. ՀՈՒՆԻՍԻ 11-Ի N 1097-Ն ՈՐՈՇՄԱՄԲ ՀԱՍՏԱՏՎԱԾ ՇԻՆԱՐԱՐԱԿԱՆ ԿԱՆՈՆՆԵՐ
- ՀՀ ՔԱՂԱՔԱՇԻՆՈՒԹՅԱՆ ՆԱԽԱՐԱՐԻ 2010 Թ. ՀՈՒՆԻՍԻ 11-Ի N 1098-Ն ՈՐՈՇՄԱՄԲ ՀԱՍՏԱՏՎԱԾ ՇԻՆԱՐԱՐԱԿԱՆ ԿԱՆՈՆՆԵՐ
- ՀՀ ՔԱՂԱՔԱՇԻՆՈՒԹՅԱՆ ՆԱԽԱՐԱՐԻ 2010 Թ. ՀՈՒՆԻՍԻ 11-Ի N 1099-Ն ՈՐՈՇՄԱՄԲ ՀԱՍՏԱՏՎԱԾ ՇԻՆԱՐԱՐԱԿԱՆ ԿԱՆՈՆՆԵՐ
- ՀՀ ՔԱՂԱՔԱՇԻՆՈՒԹՅԱՆ ՆԱԽԱՐԱՐԻ 2010 Թ. ՀՈՒՆԻՍԻ 11-Ի N 1100-Ն ՈՐՈՇՄԱՄԲ ՀԱՍՏԱՏՎԱԾ ՇԻՆԱՐԱՐԱԿԱՆ ԿԱՆՈՆՆԵՐ
- ՀՀ ՔԱՂԱՔԱՇԻՆՈՒԹՅԱՆ ՆԱԽԱՐԱՐԻ 2010 Թ. ՀՈՒՆԻՍԻ 11-Ի N 1101-Ն ՈՐՈՇՄԱՄԲ ՀԱՍՏԱՏՎԱԾ ՇԻՆԱՐԱՐԱԿԱՆ ԿԱՆՈՆՆԵՐ
- ՀՀ ՔԱՂԱՔԱՇԻՆՈՒԹՅԱՆ ՆԱԽԱՐԱՐԻ 2010 Թ. ՀՈՒՆԻՍԻ 11-Ի N 1102-Ն ՈՐՈՇՄԱՄԲ ՀԱՍՏԱՏՎԱԾ ՇԻՆԱՐԱՐԱԿԱՆ ԿԱՆՈՆՆԵՐ
- ՀՀ ՔԱՂԱՔԱՇԻՆՈՒԹՅԱՆ ՆԱԽԱՐԱՐԻ 2010 Թ. ՀՈՒՆԻՍԻ 11-Ի N 1103-Ն ՈՐՈՇՄԱՄԲ ՀԱՍՏԱՏՎԱԾ ՇԻՆԱՐԱՐԱԿԱՆ ԿԱՆՈՆՆԵՐ
- ՀՀ ՔԱՂԱՔԱՇԻՆՈՒԹՅԱՆ ՆԱԽԱՐԱՐԻ 2010 Թ. ՀՈՒՆԻՍԻ 11-Ի N 1104-Ն ՈՐՈՇՄԱՄԲ ՀԱՍՏԱՏՎԱԾ ՇԻՆԱՐԱՐԱԿԱՆ ԿԱՆՈՆՆԵՐ
- ՀՀ ՔԱՂԱՔԱՇԻՆՈՒԹՅԱՆ ՆԱԽԱՐԱՐԻ 2010 Թ. ՀՈՒՆԻՍԻ 11-Ի N 1105-Ն ՈՐՈՇՄԱՄԲ ՀԱՍՏԱՏՎԱԾ ՇԻՆԱՐԱՐԱԿԱՆ ԿԱՆՈՆՆԵՐ
- ՀՀ ՔԱՂԱՔԱՇԻՆՈՒԹՅԱՆ ՆԱԽԱՐԱՐԻ 2010 Թ. ՀՈՒՆԻՍԻ 11-Ի N 1106-Ն ՈՐՈՇՄԱՄԲ ՀԱՍՏԱՏՎԱԾ ՇԻՆԱՐԱՐԱԿԱՆ ԿԱՆՈՆՆԵՐ
- ՀՀ ՔԱՂԱՔԱՇԻՆՈՒԹՅԱՆ ՆԱԽԱՐԱՐԻ 2010 Թ. ՀՈՒՆԻՍԻ 11-Ի N 1107-Ն ՈՐՈՇՄԱՄԲ ՀԱՍՏԱՏՎԱԾ ՇԻՆԱՐԱՐԱԿԱՆ ԿԱՆՈՆՆԵՐ
- ՀՀ ՔԱՂԱՔԱՇԻՆՈՒԹՅԱՆ ՆԱԽԱՐԱՐԻ 2010 Թ. ՀՈՒՆԻՍԻ 11-Ի N 1108-Ն ՈՐՈՇՄԱՄԲ ՀԱՍՏԱՏՎԱԾ ՇԻՆԱՐԱՐԱԿԱՆ ԿԱՆՈՆՆԵՐ
- ՀՀ ՔԱՂԱՔԱՇԻՆՈՒԹՅԱՆ ՆԱԽԱՐԱՐԻ 2010 Թ. ՀՈՒՆԻՍԻ 11-Ի N 1109-Ն ՈՐՈՇՄԱՄԲ ՀԱՍՏԱՏՎԱԾ ՇԻՆԱՐԱՐԱԿԱՆ ԿԱՆՈՆՆԵՐ
- ՀՀ ՔԱՂԱՔԱՇԻՆՈՒԹՅԱՆ ՆԱԽԱՐԱՐԻ 2010 Թ. ՀՈՒՆԻՍԻ 11-Ի N 1110-Ն ՈՐՈՇՄԱՄԲ ՀԱՍՏԱՏՎԱԾ ՇԻՆԱՐԱՐԱԿԱՆ ԿԱՆՈՆՆԵՐ
- ՀՀ ՔԱՂԱՔԱՇԻՆՈՒԹՅԱՆ ՆԱԽԱՐԱՐԻ 2010 Թ. ՀՈՒՆԻՍԻ 11-Ի N 1111-Ն ՈՐՈՇՄԱՄԲ ՀԱՍՏԱՏՎԱԾ ՇԻՆԱՐԱՐԱԿԱՆ ԿԱՆՈՆՆԵՐ
- ՀՀ ՔԱՂԱՔԱՇԻՆՈՒԹՅԱՆ ՆԱԽԱՐԱՐԻ 2010 Թ. ՀՈՒՆԻՍԻ 11-Ի N 1112 ՈՐՈՇՄԱՄԲ ՀԱՍՏԱՏՎԱԾ ՇԻՆԱՐԱՐԱԿԱՆ ԿԱՆՈՆՆԵՐ
- ՀՀ ՔԱՂԱՔԱՇԻՆՈՒԹՅԱՆ ՆԱԽԱՐԱՐԻ 2010 Թ. ՀՈՒՆԻՍԻ 11-Ի N 1113-Ն ՈՐՈՇՄԱՄԲ ՀԱՍՏԱՏՎԱԾ ՇԻՆԱՐԱՐԱԿԱՆ ԿԱՆՈՆՆԵՐ
- ՀՀ ՔԱՂԱՔԱՇԻՆՈՒԹՅԱՆ ՆԱԽԱՐԱՐԻ 2010 Թ. ՀՈՒՆԻՍԻ 11-Ի N 1114-Ն ՈՐՈՇՄԱՄԲ ՀԱՍՏԱՏՎԱԾ ՇԻՆԱՐԱՐԱԿԱՆ ԿԱՆՈՆՆԵՐ
- ՀՀ ՔԱՂԱՔԱՇԻՆՈՒԹՅԱՆ ՆԱԽԱՐԱՐԻ 2010 Թ. ՀՈՒՆԻՍԻ 11-Ի N 1115-Ն ՈՐՈՇՄԱՄԲ ՀԱՍՏԱՏՎԱԾ ՇԻՆԱՐԱՐԱԿԱՆ ԿԱՆՈՆՆԵՐ
- ՀՀ ՔԱՂԱՔԱՇԻՆՈՒԹՅԱՆ ՆԱԽԱՐԱՐԻ 2010 Թ. ՀՈՒՆԻՍԻ 11-Ի N 1116-Ն ՈՐՈՇՄԱՄԲ ՀԱՍՏԱՏՎԱԾ ՇԻՆԱՐԱՐԱԿԱՆ ԿԱՆՈՆՆԵՐ
- ՀՀ ՔԱՂԱՔԱՇԻՆՈՒԹՅԱՆ ՆԱԽԱՐԱՐԻ 2010 Թ. ՀՈՒՆԻՍԻ 11-Ի N 1117-Ն ՈՐՈՇՄԱՄԲ ՀԱՍՏԱՏՎԱԾ ՇԻՆԱՐԱՐԱԿԱՆ ԿԱՆՈՆՆԵՐ
- ՀՀ ՔԱՂԱՔԱՇԻՆՈՒԹՅԱՆ ՆԱԽԱՐԱՐԻ 2010 Թ. ՀՈՒՆԻՍԻ 11-Ի N 1118-Ն ՈՐՈՇՄԱՄԲ ՀԱՍՏԱՏՎԱԾ ՇԻՆԱՐԱՐԱԿԱՆ ԿԱՆՈՆՆԵՐ
- ՀՀ ՔԱՂԱՔԱՇԻՆՈՒԹՅԱՆ ՆԱԽԱՐԱՐԻ 2010 Թ. ՀՈՒՆԻՍԻ 11-Ի N 1119-Ն ՈՐՈՇՄԱՄԲ ՀԱՍՏԱՏՎԱԾ ՇԻՆԱՐԱՐԱԿԱՆ ԿԱՆՈՆՆԵՐ
- ՀՀ ՔԱՂԱՔԱՇԻՆՈՒԹՅԱՆ ՆԱԽԱՐԱՐԻ 2010 Թ. ՀՈՒՆԻՍԻ 11-Ի N 1120-Ն ՈՐՈՇՄԱՄԲ ՀԱՍՏԱՏՎԱԾ ՇԻՆԱՐԱՐԱԿԱՆ ԿԱՆՈՆՆԵՐ
- ՀՀ ՔԱՂԱՔԱՇԻՆՈՒԹՅԱՆ ՆԱԽԱՐԱՐԻ 2010 Թ. ՀՈՒՆԻՍԻ 11-Ի N 1121-Ն ՈՐՈՇՄԱՄԲ ՀԱՍՏԱՏՎԱԾ ՇԻՆԱՐԱՐԱԿԱՆ ԿԱՆՈՆՆԵՐ
- ՀՀ ՔԱՂԱՔԱՇԻՆՈՒԹՅԱՆ ՆԱԽԱՐԱՐԻ 2010 Թ. ՀՈՒՆԻՍԻ 11-Ի N 1122-Ն ՈՐՈՇՄԱՄԲ ՀԱՍՏԱՏՎԱԾ ՇԻՆԱՐԱՐԱԿԱՆ ԿԱՆՈՆՆԵՐ
- ՀՀ ՔԱՂԱՔԱՇԻՆՈՒԹՅԱՆ ՆԱԽԱՐԱՐԻ 2010 Թ. ՀՈՒՆԻՍԻ 11-Ի N 1123-Ն ՈՐՈՇՄԱՄԲ ՀԱՍՏԱՏՎԱԾ ՇԻՆԱՐԱՐԱԿԱՆ ԿԱՆՈՆՆԵՐ
- ՀՀ ՔԱՂԱՔԱՇԻՆՈՒԹՅԱՆ ՆԱԽԱՐԱՐԻ 2010 Թ. ՀՈՒՆԻՍԻ 11-Ի N 1124-Ն ՈՐՈՇՄԱՄԲ ՀԱՍՏԱՏՎԱԾ ՇԻՆԱՐԱՐԱԿԱՆ ԿԱՆՈՆՆԵՐ
- ՀՀ ՔԱՂԱՔԱՇԻՆՈՒԹՅԱՆ ՆԱԽԱՐԱՐԻ 2010 Թ. ՀՈՒՆԻՍԻ 11-Ի N 1125-Ն ՈՐՈՇՄԱՄԲ ՀԱՍՏԱՏՎԱԾ ՇԻՆԱՐԱՐԱԿԱՆ ԿԱՆՈՆՆԵՐ
- ՀՀ ՔԱՂԱՔԱՇԻՆՈՒԹՅԱՆ ՆԱԽԱՐԱՐԻ 2010 Թ. ՀՈՒՆԻՍԻ 11-Ի N 1126-Ն ՈՐՈՇՄԱՄԲ ՀԱՍՏԱՏՎԱԾ ՇԻՆԱՐԱՐԱԿԱՆ ԿԱՆՈՆՆԵՐ
- ՀՀ ՔԱՂԱՔԱՇԻՆՈՒԹՅԱՆ ՆԱԽԱՐԱՐԻ 2010 Թ. ՀՈՒՆԻՍԻ 11-Ի N 1127-Ն ՈՐՈՇՄԱՄԲ ՀԱՍՏԱՏՎԱԾ ՇԻՆԱՐԱՐԱԿԱՆ ԿԱՆՈՆՆԵՐ
- ՀՀ ՔԱՂԱՔԱՇԻՆՈՒԹՅԱՆ ՆԱԽԱՐԱՐԻ 2010 Թ. ՀՈՒՆԻՍԻ 11-Ի N 1128-Ն ՈՐՈՇՄԱՄԲ ՀԱՍՏԱՏՎԱԾ ՇԻՆԱՐԱՐԱԿԱՆ ԿԱՆՈՆՆԵՐ
- ՀՀ ՔԱՂԱՔԱՇԻՆՈՒԹՅԱՆ ՆԱԽԱՐԱՐԻ 2010 Թ. ՀՈՒՆԻՍԻ 11-Ի N 1129-Ն ՈՐՈՇՄԱՄԲ ՀԱՍՏԱՏՎԱԾ ՇԻՆԱՐԱՐԱԿԱՆ ԿԱՆՈՆՆԵՐ
- ՀՀ ՔԱՂԱՔԱՇԻՆՈՒԹՅԱՆ ՆԱԽԱՐԱՐԻ 2010 Թ. ՀՈՒՆԻՍԻ 11-Ի N 1130-Ն ՈՐՈՇՄԱՄԲ ՀԱՍՏԱՏՎԱԾ ՇԻՆԱՐԱՐԱԿԱՆ ԿԱՆՈՆՆԵՐ
- ՀՀ ՔԱՂԱՔԱՇԻՆՈՒԹՅԱՆ ՆԱԽԱՐԱՐԻ 2010 Թ. ՀՈՒՆԻՍԻ 11-Ի N 1131-Ն ՈՐՈՇՄԱՄԲ ՀԱՍՏԱՏՎԱԾ ՇԻՆԱՐԱՐԱԿԱՆ ԿԱՆՈՆՆԵՐ
- ՀՀ ՔԱՂԱՔԱՇԻՆՈՒԹՅԱՆ ՆԱԽԱՐԱՐԻ 2010 Թ. ՀՈՒՆԻՍԻ 11-Ի N 1132-Ն ՈՐՈՇՄԱՄԲ ՀԱՍՏԱՏՎԱԾ ՇԻՆԱՐԱՐԱԿԱՆ ԿԱՆՈՆՆԵՐ
- ՀՀ ՔԱՂԱՔԱՇԻՆՈՒԹՅԱՆ ՆԱԽԱՐԱՐԻ 2010 Թ. ՀՈՒՆԻՍԻ 11-Ի N 1133-Ն ՈՐՈՇՄԱՄԲ ՀԱՍՏԱՏՎԱԾ ՇԻՆԱՐԱՐԱԿԱՆ ԿԱՆՈՆՆԵՐ
- ՀՀ ՔԱՂԱՔԱՇԻՆՈՒԹՅԱՆ ՆԱԽԱՐԱՐԻ 2010 Թ. ՀՈՒՆԻՍԻ 11-Ի N 1134-Ն ՈՐՈՇՄԱՄԲ ՀԱՍՏԱՏՎԱԾ ՇԻՆԱՐԱՐԱԿԱՆ ԿԱՆՈՆՆԵՐ
- ՀՀ ՔԱՂԱՔԱՇԻՆՈՒԹՅԱՆ ՆԱԽԱՐԱՐԻ 2010 Թ. ՀՈՒՆԻՍԻ 11-Ի N 1135-Ն ՈՐՈՇՄԱՄԲ ՀԱՍՏԱՏՎԱԾ ՇԻՆԱՐԱՐԱԿԱՆ ԿԱՆՈՆՆԵՐ
- ՀՀ ՔԱՂԱՔԱՇԻՆՈՒԹՅԱՆ ՆԱԽԱՐԱՐԻ 2010 Թ. ՀՈՒՆԻՍԻ 11-Ի N 1136-Ն ՈՐՈՇՄԱՄԲ ՀԱՍՏԱՏՎԱԾ ՇԻՆԱՐԱՐԱԿԱՆ ԿԱՆՈՆՆԵՐ
- ՀՀ ՔԱՂԱՔԱՇԻՆՈՒԹՅԱՆ ՆԱԽԱՐԱՐԻ 2010 Թ. ՀՈՒՆԻՍԻ 11-Ի N 1137-Ն ՈՐՈՇՄԱՄԲ ՀԱՍՏԱՏՎԱԾ ՇԻՆԱՐԱՐԱԿԱՆ ԿԱՆՈՆՆԵՐ
- ՀՀ ՔԱՂԱՔԱՇԻՆՈՒԹՅԱՆ ՆԱԽԱՐԱՐԻ 2010 Թ. ՀՈՒՆԻՍԻ 11-Ի N 1138-Ն ՈՐՈՇՄԱՄԲ ՀԱՍՏԱՏՎԱԾ ՇԻՆԱՐԱՐԱԿԱՆ ԿԱՆՈՆՆԵՐ
- ՀՀ ՔԱՂԱՔԱՇԻՆՈՒԹՅԱՆ ՆԱԽԱՐԱՐԻ 2010 Թ. ՀՈՒՆԻՍԻ 11-Ի N 1139-Ն ՈՐՈՇՄԱՄԲ ՀԱՍՏԱՏՎԱԾ ՇԻՆԱՐԱՐԱԿԱՆ ԿԱՆՈՆՆԵՐ
- ՀՀ ՔԱՂԱՔԱՇԻՆՈՒԹՅԱՆ ՆԱԽԱՐԱՐԻ 2010 Թ. ՀՈՒՆԻՍԻ 11-Ի N 1140-Ն ՈՐՈՇՄԱՄԲ ՀԱՍՏԱՏՎԱԾ ՇԻՆԱՐԱՐԱԿԱՆ ԿԱՆՈՆՆԵՐ
- ՀՀ ՔԱՂԱՔԱՇԻՆՈՒԹՅԱՆ ՆԱԽԱՐԱՐԻ 2010 Թ. ՀՈՒՆԻՍԻ 11-Ի N 1141-Ն ՈՐՈՇՄԱՄԲ ՀԱՍՏԱՏՎԱԾ ՇԻՆԱՐԱՐԱԿԱՆ ԿԱՆՈՆՆԵՐ
- ՀՀ ՔԱՂԱՔԱՇԻՆՈՒԹՅԱՆ ՆԱԽԱՐԱՐԻ 2010 Թ. ՀՈՒՆԻՍԻ 11-Ի N 1142-Ն ՈՐՈՇՄԱՄԲ ՀԱՍՏԱՏՎԱԾ ՇԻՆԱՐԱՐԱԿԱՆ ԿԱՆՈՆՆԵՐ
- ՀՀ ՔԱՂԱՔԱՇԻՆՈՒԹՅԱՆ ՆԱԽԱՐԱՐԻ 2010 Թ. ՀՈՒՆԻՍԻ 11-Ի N 1143-Ն ՈՐՈՇՄԱՄԲ ՀԱՍՏԱՏՎԱԾ ՇԻՆԱՐԱՐԱԿԱՆ ԿԱՆՈՆՆԵՐ
- ՀՀ ՔԱՂԱՔԱՇԻՆՈՒԹՅԱՆ ՆԱԽԱՐԱՐԻ 2010 Թ. ՀՈՒՆԻՍԻ 11-Ի N 1144-Ն ՈՐՈՇՄԱՄԲ ՀԱՍՏԱՏՎԱԾ ՇԻՆԱՐԱՐԱԿԱՆ ԿԱՆՈՆՆԵՐ
- ՀՀ ՔԱՂԱՔԱՇԻՆՈՒԹՅԱՆ ՆԱԽԱՐԱՐԻ 2010 Թ. ՀՈՒՆԻՍԻ 11-Ի N 1145-Ն ՈՐՈՇՄԱՄԲ ՀԱՍՏԱՏՎԱԾ ՇԻՆԱՐԱՐԱԿԱՆ ԿԱՆՈՆՆԵՐ
- ՀՀ ՔԱՂԱՔԱՇԻՆՈՒԹՅԱՆ ՆԱԽԱՐԱՐԻ 2010 Թ. ՀՈՒՆԻՍԻ 11-Ի N 1146-Ն ՈՐՈՇՄԱՄԲ ՀԱՍՏԱՏՎԱԾ ՇԻՆԱՐԱՐԱԿԱՆ ԿԱՆՈՆՆԵՐ
- ՀՀ ՔԱՂԱՔԱՇԻՆՈՒԹՅԱՆ ՆԱԽԱՐԱՐԻ 2010 Թ. ՀՈՒՆԻՍԻ 11-Ի N 1147-Ն ՈՐՈՇՄԱՄԲ ՀԱՍՏԱՏՎԱԾ ՇԻՆԱՐԱՐԱԿԱՆ ԿԱՆՈՆՆԵՐ
- ՀՀ ՔԱՂԱՔԱՇԻՆՈՒԹՅԱՆ ՆԱԽԱՐԱՐԻ 2010 Թ. ՀՈՒՆԻՍԻ 11-Ի N 1148-Ն ՈՐՈՇՄԱՄԲ ՀԱՍՏԱՏՎԱԾ ՇԻՆԱՐԱՐԱԿԱՆ ԿԱՆՈՆՆԵՐ
- ՀՀ ՔԱՂԱՔԱՇԻՆՈՒԹՅԱՆ ՆԱԽԱՐԱՐԻ 2010 Թ. ՀՈՒՆԻՍԻ 11-Ի N 1149-Ն ՈՐՈՇՄԱՄԲ ՀԱՍՏԱՏՎԱԾ ՇԻՆԱՐԱՐԱԿԱՆ ԿԱՆՈՆՆԵՐ
- ՀՀ ՔԱՂԱՔԱՇԻՆՈՒԹՅԱՆ ՆԱԽԱՐԱՐԻ 2010 Թ. ՀՈՒՆԻՍԻ 11-Ի N 1150-Ն ՈՐՈՇՄԱՄԲ ՀԱՍՏԱՏՎԱԾ ՇԻՆԱՐԱՐԱԿԱՆ ԿԱՆՈՆՆԵՐ
- ՀՀ ՔԱՂԱՔԱՇԻՆՈՒԹՅԱՆ ՆԱԽԱՐԱՐԻ 2010 Թ. ՀՈՒՆԻՍԻ 11-Ի N 1151-Ն ՈՐՈՇՄԱՄԲ ՀԱՍՏԱՏՎԱԾ ՇԻՆԱՐԱՐԱԿԱՆ ԿԱՆՈՆՆԵՐ
- ՀՀ ՔԱՂԱՔԱՇԻՆՈՒԹՅԱՆ ՆԱԽԱՐԱՐԻ 2010 Թ. ՀՈՒՆԻՍԻ 11-Ի N 1152-Ն ՈՐՈՇՄԱՄԲ ՀԱՍՏԱՏՎԱԾ ՇԻՆԱՐԱՐԱԿԱՆ ԿԱՆՈՆՆԵՐ
- ՀՀ ՔԱՂԱՔԱՇԻՆՈՒԹՅԱՆ ՆԱԽԱՐԱՐԻ 2010 Թ. ՀՈՒՆԻՍԻ 11-Ի N 1153-Ն ՈՐՈՇՄԱՄԲ ՀԱՍՏԱՏՎԱԾ ՇԻՆԱՐԱՐԱԿԱՆ ԿԱՆՈՆՆԵՐ
- ՀՀ ՔԱՂԱՔԱՇԻՆՈՒԹՅԱՆ ՆԱԽԱՐԱՐԻ 2010 Թ. ՀՈՒՆԻՍԻ 11-Ի N 1154-Ն ՈՐՈՇՄԱՄԲ ՀԱՍՏԱՏՎԱԾ ՇԻՆԱՐԱՐԱԿԱՆ ԿԱՆՈՆՆԵՐ
- ՀՀ ՔԱՂԱՔԱՇԻՆՈՒԹՅԱՆ ՆԱԽԱՐԱՐԻ 2010 Թ. ՀՈՒՆԻՍԻ 11-Ի N 1155-Ն ՈՐՈՇՄԱՄԲ ՀԱՍՏԱՏՎԱԾ ՇԻՆԱՐԱՐԱԿԱՆ ԿԱՆՈՆՆԵՐ
- ՀՀ ՔԱՂԱՔԱՇԻՆՈՒԹՅԱՆ ՆԱԽԱՐԱՐԻ 2010 Թ. ՀՈՒՆԻՍԻ 11-Ի N 1156-Ն ՈՐՈՇՄԱՄԲ ՀԱՍՏԱՏՎԱԾ ՇԻՆԱՐԱՐԱԿԱՆ ԿԱՆՈՆՆԵՐ
- ՀՀ ՔԱՂԱՔԱՇԻՆՈՒԹՅԱՆ ՆԱԽԱՐԱՐԻ 2010 Թ. ՀՈՒՆԻՍԻ 11-Ի N 1157-Ն ՈՐՈՇՄԱՄԲ ՀԱՍՏԱՏՎԱԾ ՇԻՆԱՐԱՐԱԿԱՆ ԿԱՆՈՆՆԵՐ
- ՀՀ ՔԱՂԱՔԱՇԻՆՈՒԹՅԱՆ ՆԱԽԱՐԱՐԻ 2010 Թ. ՀՈՒՆԻՍԻ 11-Ի N 1158-Ն ՈՐՈՇՄԱՄԲ ՀԱՍՏԱՏՎԱԾ ՇԻՆԱՐԱՐԱԿԱՆ ԿԱՆՈՆՆԵՐ
- ՀՀ ՔԱՂԱՔԱՇԻՆՈՒԹՅԱՆ ՆԱԽԱՐԱՐԻ 2010 Թ. ՀՈՒՆԻՍԻ 11-Ի N 1159-Ն ՈՐՈՇՄԱՄԲ ՀԱՍՏԱՏՎԱԾ ՇԻՆԱՐԱՐԱԿԱՆ ԿԱՆՈՆՆԵՐ
- ՀՀ ՔԱՂԱՔԱՇԻՆՈՒԹՅԱՆ ՆԱԽԱՐԱՐԻ 2010 Թ. ՀՈՒՆԻՍԻ 11-Ի N 1160-Ն ՈՐՈՇՄԱՄԲ ՀԱՍՏԱՏՎԱԾ ՇԻՆԱՐԱՐԱԿԱՆ ԿԱՆՈՆՆԵՐ
- ՀՀ ՔԱՂԱՔԱՇԻՆՈՒԹՅԱՆ ՆԱԽԱՐԱՐԻ 2010 Թ. ՀՈՒՆԻՍԻ 11-Ի N 1161-Ն ՈՐՈՇՄԱՄԲ ՀԱՍՏԱՏՎԱԾ ՇԻՆԱՐԱՐԱԿԱՆ ԿԱՆՈՆՆԵՐ
- ՀՀ ՔԱՂԱՔԱՇԻՆՈՒԹՅԱՆ ՆԱԽԱՐԱՐԻ 2010 Թ. ՀՈՒՆԻՍԻ 11-Ի N 1162-Ն ՈՐՈՇՄԱՄԲ ՀԱՍՏԱՏՎԱԾ ՇԻՆԱՐԱՐԱԿԱՆ ԿԱՆՈՆՆԵՐ
- ՀՀ ՔԱՂԱՔԱՇԻՆՈՒԹՅԱՆ ՆԱԽԱՐԱՐԻ 2010 Թ. ՀՈՒՆԻՍԻ 11-Ի N 1163-Ն ՈՐՈՇՄԱՄԲ ՀԱՍՏԱՏՎԱԾ ՇԻՆԱՐԱՐԱԿԱՆ ԿԱՆՈՆՆԵՐ
- ՀՀ ՔԱՂԱՔԱՇԻՆՈՒԹՅԱՆ ՆԱԽԱՐԱՐԻ 2010 Թ. ՀՈՒՆԻՍԻ 11-Ի N 1164-Ն ՈՐՈՇՄԱՄԲ ՀԱՍՏԱՏՎԱԾ ՇԻՆԱՐԱՐԱԿԱՆ ԿԱՆՈՆՆԵՐ
- ՀՀ ՔԱՂԱՔԱՇԻՆՈՒԹՅԱՆ ՆԱԽԱՐԱՐԻ 2010 Թ. ՀՈՒՆԻՍԻ 11-Ի N 1165-Ն ՈՐՈՇՄԱՄԲ ՀԱՍՏԱՏՎԱԾ ՇԻՆԱՐԱՐԱԿԱՆ ԿԱՆՈՆՆԵՐ
- ՀՀ ՔԱՂԱՔԱՇԻՆՈՒԹՅԱՆ ՆԱԽԱՐԱՐԻ 2010 Թ. ՀՈՒՆԻՍԻ 11-Ի N 1166-Ն ՈՐՈՇՄԱՄԲ ՀԱՍՏԱՏՎԱԾ ՇԻՆԱՐԱՐԱԿԱՆ ԿԱՆՈՆՆԵՐ
- ՀՀ ՔԱՂԱՔԱՇԻՆՈՒԹՅԱՆ ՆԱԽԱՐԱՐԻ 2010 Թ. ՀՈՒՆԻՍԻ 11-Ի N 1167-Ն ՈՐՈՇՄԱՄԲ ՀԱՍՏԱՏՎԱԾ ՇԻՆԱՐԱՐԱԿԱՆ ԿԱՆՈՆՆԵՐ
- ՀՀ ՔԱՂԱՔԱՇԻՆՈՒԹՅԱՆ ՆԱԽԱՐԱՐԻ 2010 Թ. ՀՈՒՆԻՍԻ 11-Ի N 1168-Ն ՈՐՈՇՄԱՄԲ ՀԱՍՏԱՏՎԱԾ ՇԻՆԱՐԱՐԱԿԱՆ ԿԱՆՈՆՆԵՐ
- ՀՀ ՔԱՂԱՔԱՇԻՆՈՒԹՅԱՆ ՆԱԽԱՐԱՐԻ 2010 Թ. ՀՈՒՆԻՍԻ 11-Ի N 1169-Ն ՈՐՈՇՄԱՄԲ ՀԱՍՏԱՏՎԱԾ ՇԻՆԱՐԱՐԱԿԱՆ ԿԱՆՈՆՆԵՐ
- ՀՀ ՔԱՂԱՔԱՇԻՆՈՒԹՅԱՆ ՆԱԽԱՐԱՐԻ 2010 Թ. ՀՈՒՆԻՍԻ 11-Ի N 1170-Ն ՈՐՈՇՄԱՄԲ ՀԱՍՏԱՏՎԱԾ ՇԻՆԱՐԱՐԱԿԱՆ ԿԱՆՈՆՆԵՐ
- ՀՀ ՔԱՂԱՔԱՇԻՆՈՒԹՅԱՆ ՆԱԽԱՐԱՐԻ 2010 Թ. ՀՈՒՆԻՍԻ 11-Ի N 1171-Ն ՈՐՈՇՄԱՄԲ ՀԱՍՏԱՏՎԱԾ ՇԻՆԱՐԱՐԱԿԱՆ ԿԱՆՈՆՆԵՐ
- ՀՀ ՔԱՂԱՔԱՇԻՆՈՒԹՅԱՆ ՆԱԽԱՐԱՐԻ 2010 Թ. ՀՈՒՆԻՍԻ 11-Ի N 1172-Ն ՈՐՈՇՄԱՄԲ ՀԱՍՏԱՏՎԱԾ ՇԻՆԱՐԱՐԱԿԱՆ ԿԱՆՈՆՆԵՐ
- ՀՀ ՔԱՂԱՔԱՇԻՆՈՒԹՅԱՆ ՆԱԽԱՐԱՐԻ 2010 Թ. ՀՈՒՆԻՍԻ 11-Ի N 1173-Ն ՈՐՈՇՄԱՄԲ ՀԱՍՏԱՏՎԱԾ ՇԻՆԱՐԱՐԱԿԱՆ ԿԱՆՈՆՆԵՐ
- ՀՀ ՔԱՂԱՔԱՇԻՆՈՒԹՅԱՆ ՆԱԽԱՐԱՐԻ 2010 Թ. ՀՈՒՆԻՍԻ 11-Ի N 1174-Ն ՈՐՈՇՄԱՄԲ ՀԱՍՏԱՏՎԱԾ ՇԻՆԱՐԱՐԱԿԱՆ ԿԱՆՈՆՆԵՐ
- ՀՀ ՔԱՂԱՔԱՇԻՆՈՒԹՅԱՆ ՆԱԽԱՐԱՐԻ 2010 Թ. ՀՈՒՆԻՍԻ 11-Ի N 1175-Ն ՈՐՈՇՄԱՄԲ ՀԱՍՏԱՏՎԱԾ ՇԻՆԱՐԱՐԱԿԱՆ ԿԱՆՈՆՆԵՐ
- ՀՀ ՔԱՂԱՔԱՇԻՆՈՒԹՅԱՆ ՆԱԽԱՐԱՐԻ 2010 Թ. ՀՈՒՆԻՍԻ 11-Ի N 1176-Ն ՈՐՈՇՄԱՄԲ ՀԱՍՏԱՏՎԱԾ ՇԻՆԱՐԱՐԱԿԱՆ ԿԱՆՈՆՆԵՐ
- ՀՀ ՔԱՂԱՔԱՇԻՆՈՒԹՅԱՆ ՆԱԽԱՐԱՐԻ 2010 Թ. ՀՈՒՆԻՍԻ 11-Ի N 1177-Ն ՈՐՈՇՄԱՄԲ ՀԱՍՏԱՏՎԱԾ ՇԻՆԱՐԱՐԱԿԱՆ ԿԱՆՈՆՆԵՐ
- ՀՀ ՔԱՂԱՔԱՇԻՆՈՒԹՅԱՆ ՆԱԽԱՐԱՐԻ 2010 Թ. ՀՈՒՆԻՍԻ 11-Ի N 1178-Ն ՈՐՈՇՄԱՄԲ ՀԱՍՏԱՏՎԱԾ ՇԻՆԱՐԱՐԱԿԱՆ ԿԱՆՈՆՆԵՐ
- ՀՀ ՔԱՂԱՔԱՇԻՆՈՒԹՅԱՆ ՆԱԽԱՐԱՐԻ 2010 Թ. ՀՈՒՆԻՍԻ 11-Ի N 1179-Ն ՈՐՈՇՄԱՄԲ ՀԱՍՏԱՏՎԱԾ ՇԻՆԱՐԱՐԱԿԱՆ ԿԱՆՈՆՆԵՐ
- ՀՀ ՔԱՂԱՔԱՇԻՆՈՒԹՅԱՆ ՆԱԽԱՐԱՐԻ 2010 Թ. ՀՈՒՆԻՍԻ 11-Ի N 1180-Ն ՈՐՈՇՄԱՄԲ ՀԱՍՏԱՏՎԱԾ ՇԻՆԱՐԱՐԱԿԱՆ ԿԱՆՈՆՆԵՐ
- ՀՀ ՔԱՂԱՔԱՇԻՆՈՒԹՅԱՆ ՆԱԽԱՐԱՐԻ 2010 Թ. ՀՈՒ

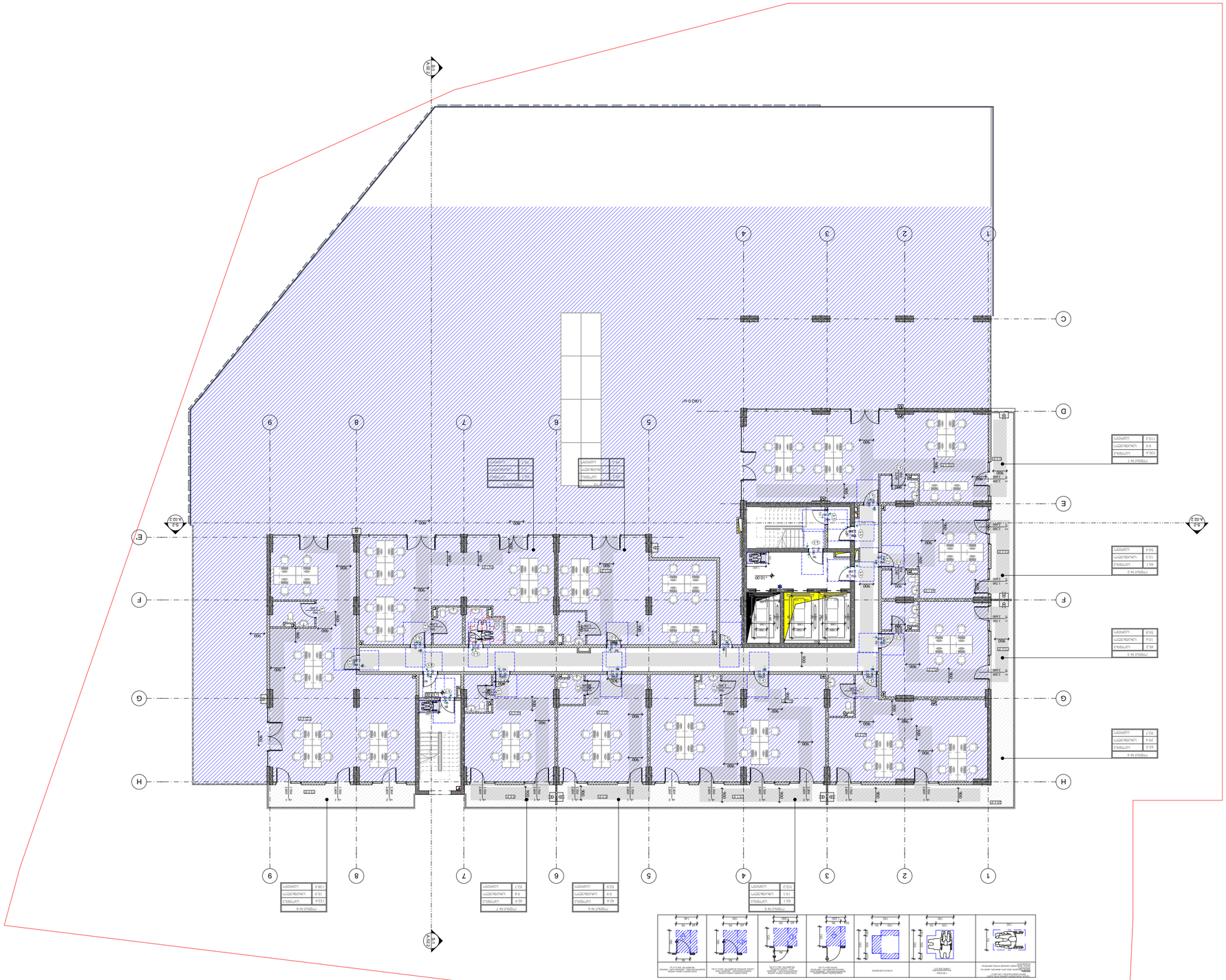
A.02.2
A.02.2
A.02.2

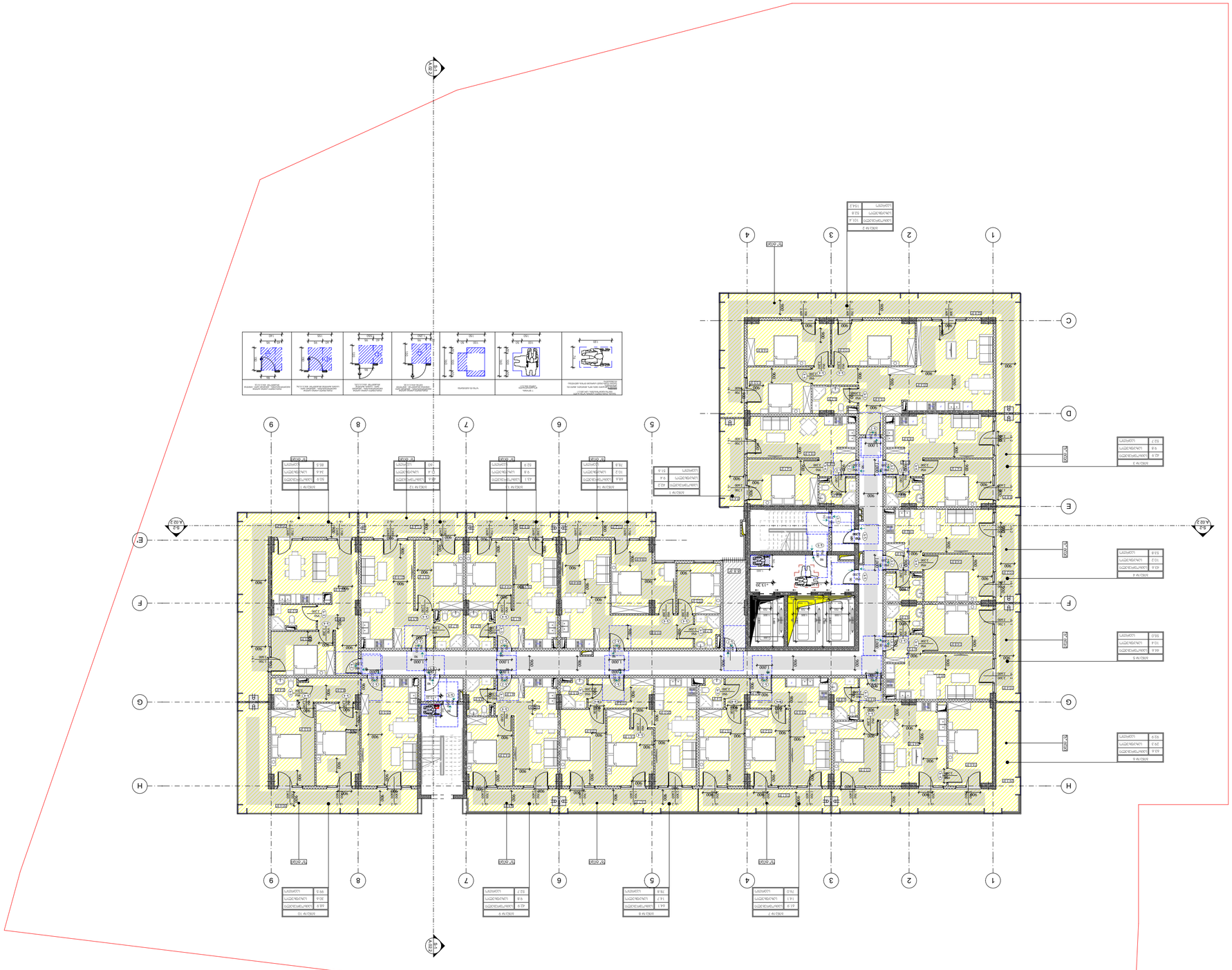

Общая площадь квартиры	787.3
Общая площадь жилая	257.1
Общая площадь с коэф.	8.8
Общая площадь летних помещений	
Общая площадь балконов	
Общая площадь квартиры без летних	134.7

Общая площадь :

Площадь квартиры определена в соответствии с Приказом Минстроя России от 25.12.2020 № 854/пр "Об утверждении порядка определения площади здания, помещения, машино-места, а также состава сведений, вносимых в техническое описание объекта капитального строительства, в том числе в форме электронного документа, и требований к формату такого электронного документа"

Площадь квартиры определена с учетом площади лоджий, балконов, веранд и террас с коэффициентами, установленными в договоре участия в долевом строительстве.

Площадь квартиры определена с учетом площади лоджий, балконов, веранд и террас с коэффициентами, установленными в проектной документации

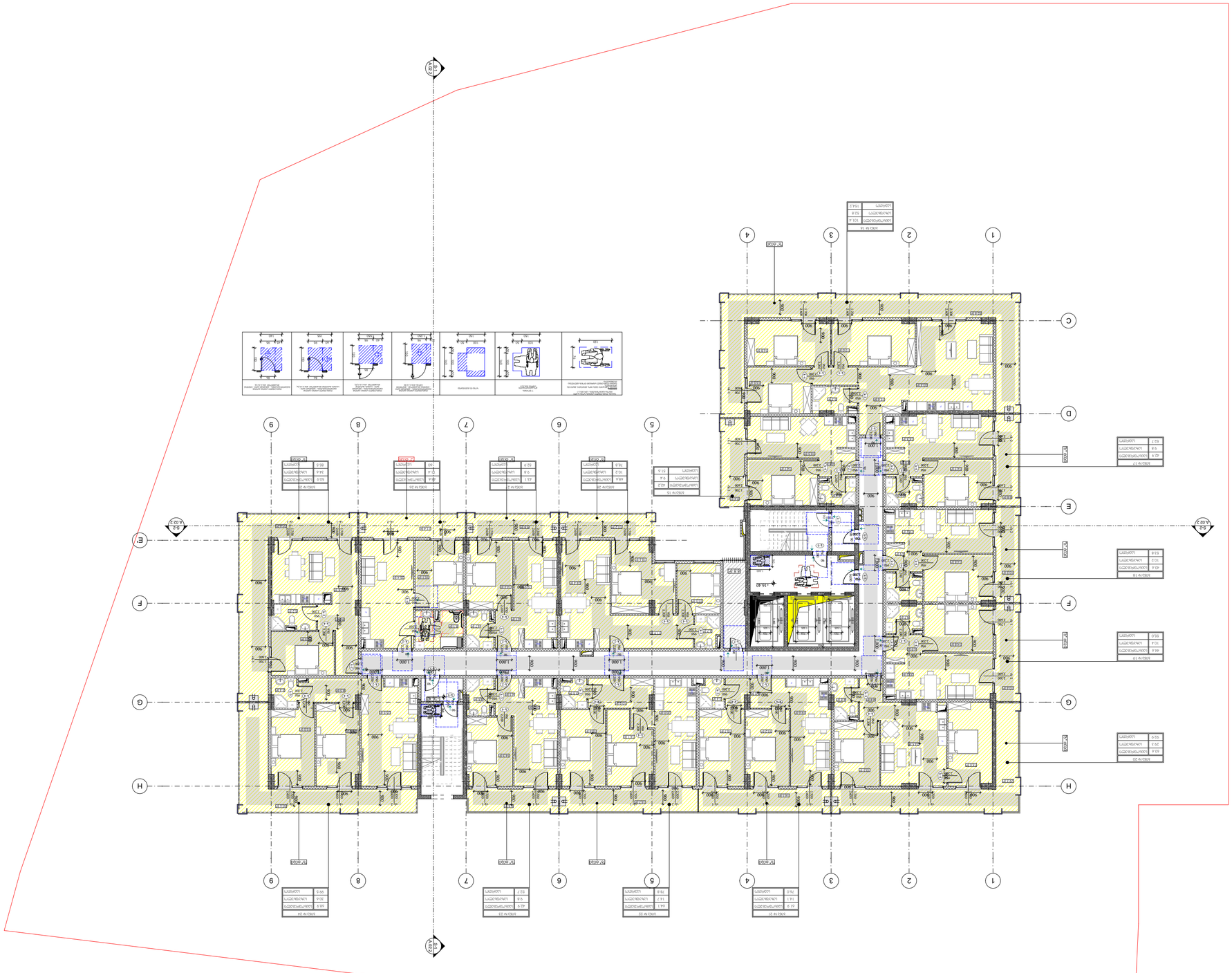

ЗОНА № 1А	
СЕКЦИЯ/ЭТАЖ	1Б/1-4
СЕКЦИЯ/ЭТАЖ	2Б/4
СЕКЦИЯ/ЭТАЖ	1Б/5

ЗОНА № 1Б	
СЕКЦИЯ/ЭТАЖ	1А/1-4
СЕКЦИЯ/ЭТАЖ	2А/4
СЕКЦИЯ/ЭТАЖ	1А/5

ЗОНА № 2А	
СЕКЦИЯ/ЭТАЖ	2Б/1-3
СЕКЦИЯ/ЭТАЖ	1Б/4
СЕКЦИЯ/ЭТАЖ	2Б/5

ЗОНА № 2Б	
СЕКЦИЯ/ЭТАЖ	2А/1-3
СЕКЦИЯ/ЭТАЖ	1А/4
СЕКЦИЯ/ЭТАЖ	2А/5

ЗОНА № 3А	
СЕКЦИЯ/ЭТАЖ	3Б/1-4
СЕКЦИЯ/ЭТАЖ	4Б/4
СЕКЦИЯ/ЭТАЖ	3Б/5

ЗОНА № 3Б	
СЕКЦИЯ/ЭТАЖ	3А/1-4
СЕКЦИЯ/ЭТАЖ	4А/4
СЕКЦИЯ/ЭТАЖ	3А/5

ЗОНА № 4А	
СЕКЦИЯ/ЭТАЖ	4Б/1-3
СЕКЦИЯ/ЭТАЖ	3Б/4
СЕКЦИЯ/ЭТАЖ	4Б/5

ЗОНА № 4Б	
СЕКЦИЯ/ЭТАЖ	4А/1-3
СЕКЦИЯ/ЭТАЖ	3А/4
СЕКЦИЯ/ЭТАЖ	4А/5

ЗОНА № 5А	
СЕКЦИЯ/ЭТАЖ	5Б/1-4
СЕКЦИЯ/ЭТАЖ	6Б/4
СЕКЦИЯ/ЭТАЖ	5Б/5

ЗОНА № 5Б	
СЕКЦИЯ/ЭТАЖ	5А/1-4
СЕКЦИЯ/ЭТАЖ	6А/4
СЕКЦИЯ/ЭТАЖ	5А/5

ЗОНА № 6А	
СЕКЦИЯ/ЭТАЖ	6Б/1-3
СЕКЦИЯ/ЭТАЖ	5Б/4
СЕКЦИЯ/ЭТАЖ	6Б/5

ЗОНА № 6Б	
СЕКЦИЯ/ЭТАЖ	6А/1-3
СЕКЦИЯ/ЭТАЖ	5А/4
СЕКЦИЯ/ЭТАЖ	6А/5

ЗОНА № 7А	
СЕКЦИЯ/ЭТАЖ	7Б/1-4
СЕКЦИЯ/ЭТАЖ	8Б/4
СЕКЦИЯ/ЭТАЖ	7Б/5

ЗОНА № 7Б	
СЕКЦИЯ/ЭТАЖ	7А/1-4
СЕКЦИЯ/ЭТАЖ	8А/4
СЕКЦИЯ/ЭТАЖ	7А/5

ЗОНА № 8А	
СЕКЦИЯ/ЭТАЖ	8Б/1-3
СЕКЦИЯ/ЭТАЖ	7Б/4
СЕКЦИЯ/ЭТАЖ	8Б/5

ЗОНА № 8Б	
СЕКЦИЯ/ЭТАЖ	8А/1-3
СЕКЦИЯ/ЭТАЖ	7А/4
СЕКЦИЯ/ЭТАЖ	8А/5

ЗОНА № 9А	
СЕКЦИЯ/ЭТАЖ	9Б/1-4
СЕКЦИЯ/ЭТАЖ	10Б/4
СЕКЦИЯ/ЭТАЖ	9Б/5

ЗОНА № 9Б	
СЕКЦИЯ/ЭТАЖ	9А/1-4
СЕКЦИЯ/ЭТАЖ	10А/4
СЕКЦИЯ/ЭТАЖ	9А/5

ЗОНА № 10А	
СЕКЦИЯ/ЭТАЖ	10Б/1-3
СЕКЦИЯ/ЭТАЖ	9Б/4
СЕКЦИЯ/ЭТАЖ	10Б/5

ЗОНА № 10Б	
СЕКЦИЯ/ЭТАЖ	10А/1-3
СЕКЦИЯ/ЭТАЖ	9А/4
СЕКЦИЯ/ЭТАЖ	10А/5

ЗОНА № 11А	
СЕКЦИЯ/ЭТАЖ	11Б/1-4
СЕКЦИЯ/ЭТАЖ	12Б/4
СЕКЦИЯ/ЭТАЖ	11Б/5

ЗОНА № 11Б	
СЕКЦИЯ/ЭТАЖ	11А/1-4
СЕКЦИЯ/ЭТАЖ	12А/4
СЕКЦИЯ/ЭТАЖ	11А/5

ЗОНА № 12А	
СЕКЦИЯ/ЭТАЖ	12Б/1-3
СЕКЦИЯ/ЭТАЖ	11Б/4
СЕКЦИЯ/ЭТАЖ	12Б/5

ЗОНА № 12Б	
СЕКЦИЯ/ЭТАЖ	12А/1-3
СЕКЦИЯ/ЭТАЖ	11А/4
СЕКЦИЯ/ЭТАЖ	12А/5

ЗОНА № 13А	
СЕКЦИЯ/ЭТАЖ	13Б/1-4
СЕКЦИЯ/ЭТАЖ	14Б/4
СЕКЦИЯ/ЭТАЖ	13Б/5

ЗОНА № 13Б	
СЕКЦИЯ/ЭТАЖ	13А/1-4
СЕКЦИЯ/ЭТАЖ	14А/4
СЕКЦИЯ/ЭТАЖ	13А/5

ЗОНА № 14А	
СЕКЦИЯ/ЭТАЖ	14Б/1-3
СЕКЦИЯ/ЭТАЖ	13Б/4
СЕКЦИЯ/ЭТАЖ	14Б/5

ЗОНА № 14Б	
СЕКЦИЯ/ЭТАЖ	14А/1-3
СЕКЦИЯ/ЭТАЖ	13А/4
СЕКЦИЯ/ЭТАЖ	14А/5

ЗОНА № 15А	
СЕКЦИЯ/ЭТАЖ	15Б/1-4
СЕКЦИЯ/ЭТАЖ	16Б/4
СЕКЦИЯ/ЭТАЖ	15Б/5

ЗОНА № 15Б	
СЕКЦИЯ/ЭТАЖ	15А/1-4
СЕКЦИЯ/ЭТАЖ	16А/4
СЕКЦИЯ/ЭТАЖ	15А/5

ЗОНА № 16А	
СЕКЦИЯ/ЭТАЖ	16Б/1-3
СЕКЦИЯ/ЭТАЖ	15Б/4
СЕКЦИЯ/ЭТАЖ	16Б/5

ЗОНА № 16Б	
СЕКЦИЯ/ЭТАЖ	16А/1-3
СЕКЦИЯ/ЭТАЖ	15А/4
СЕКЦИЯ/ЭТАЖ	16А/5

ЗОНА № 17А	
СЕКЦИЯ/ЭТАЖ	17Б/1-4
СЕКЦИЯ/ЭТАЖ	18Б/4
СЕКЦИЯ/ЭТАЖ	17Б/5

ЗОНА № 17Б	
СЕКЦИЯ/ЭТАЖ	17А/1-4
СЕКЦИЯ/ЭТАЖ	18А/4
СЕКЦИЯ/ЭТАЖ	17А/5

ЗОНА № 18А	
СЕКЦИЯ/ЭТАЖ	18Б/1-3
СЕКЦИЯ/ЭТАЖ	17Б/4
СЕКЦИЯ/ЭТАЖ	18Б/5

ЗОНА № 18Б	
СЕКЦИЯ/ЭТАЖ	18А/1-3
СЕКЦИЯ/ЭТАЖ	17А/4
СЕКЦИЯ/ЭТАЖ	18А/5

ЗОНА № 19А	
СЕКЦИЯ/ЭТАЖ	19Б/1-4
СЕКЦИЯ/ЭТАЖ	20Б/4
СЕКЦИЯ/ЭТАЖ	19Б/5

ЗОНА № 19Б	
СЕКЦИЯ/ЭТАЖ	19А/1-4
СЕКЦИЯ/ЭТАЖ	20А/4
СЕКЦИЯ/ЭТАЖ	19А/5

ЗОНА № 20А	
СЕКЦИЯ/ЭТАЖ	20Б/1-3
СЕКЦИЯ/ЭТАЖ	19Б/4
СЕКЦИЯ/ЭТАЖ	20Б/5

ЗОНА № 20Б	
СЕКЦИЯ/ЭТАЖ	20А/1-3
СЕКЦИЯ/ЭТАЖ	19А/4
СЕКЦИЯ/ЭТАЖ	20А/5

ЗОНА № 21А	
СЕКЦИЯ/ЭТАЖ	21Б/1-4
СЕКЦИЯ/ЭТАЖ	22Б/4
СЕКЦИЯ/ЭТАЖ	21Б/5

ЗОНА № 21Б	
СЕКЦИЯ/ЭТАЖ	21А/1-4
СЕКЦИЯ/ЭТАЖ	22А/4
СЕКЦИЯ/ЭТАЖ	21А/5

ЗОНА № 22А	
СЕКЦИЯ/ЭТАЖ	22Б/1-3
СЕКЦИЯ/ЭТАЖ	21Б/4
СЕКЦИЯ/ЭТАЖ	22Б/5

ЗОНА № 22Б	
СЕКЦИЯ/ЭТАЖ	22А/1-3
СЕКЦИЯ/ЭТАЖ	21А/4
СЕКЦИЯ/ЭТАЖ	22А/5

ЗОНА № 23	
СЕКЦИЯ/ЭТАЖ	23Б/1-4
СЕКЦИЯ/ЭТАЖ	24Б/4
СЕКЦИЯ/ЭТАЖ	23Б/5

ЗОНА № 24	
СЕКЦИЯ/ЭТАЖ	23А/1-4
СЕКЦИЯ/ЭТАЖ	24А/4
СЕКЦИЯ/ЭТАЖ	23А/5

ЗОНА № 25	
СЕКЦИЯ/ЭТАЖ	25Б/1-4
СЕКЦИЯ/ЭТАЖ	26Б/4
СЕКЦИЯ/ЭТАЖ	25Б/5

ЗОНА № 26	
СЕКЦИЯ/ЭТАЖ	25А/1-4
СЕКЦИЯ/ЭТАЖ	26А/4
СЕКЦИЯ/ЭТАЖ	25А/5

ЗОНА № 27	
СЕКЦИЯ/ЭТАЖ	27Б/1-4
СЕКЦИЯ/ЭТАЖ	28Б/4
СЕКЦИЯ/ЭТАЖ	27Б/5

ЗОНА № 28	
СЕКЦИЯ/ЭТАЖ	27А/1-4
СЕКЦИЯ/ЭТАЖ	28А/4
СЕКЦИЯ/ЭТАЖ	27А/5

ЗОНА № 29	
СЕКЦИЯ/ЭТАЖ	29Б/1-4
СЕКЦИЯ/ЭТАЖ	30Б/4
СЕКЦИЯ/ЭТАЖ	29Б/5

ЗОНА № 30	
СЕКЦИЯ/ЭТАЖ	29А/1-4
СЕКЦИЯ/ЭТАЖ	30А/4
СЕКЦИЯ/ЭТАЖ	29А/5

ЗОНА № 31	
СЕКЦИЯ/ЭТАЖ	31Б/1-4
СЕКЦИЯ/ЭТАЖ	32Б/4
СЕКЦИЯ/ЭТАЖ	31Б/5

ЗОНА № 32	
СЕКЦИЯ/ЭТАЖ	31А/1-4
СЕКЦИЯ/ЭТАЖ	32А/4
СЕКЦИЯ/ЭТАЖ	31А/5

ЗОНА № 33	
СЕКЦИЯ/ЭТАЖ	33Б/1-4
СЕКЦИЯ/ЭТАЖ	34Б/4
СЕКЦИЯ/ЭТАЖ	33Б/5

ЗОНА № 34	
СЕКЦИЯ/ЭТАЖ	33А/1-4
СЕКЦИЯ/ЭТАЖ	34А/4
СЕКЦИЯ/ЭТАЖ	33А/5

ЗОНА № 35	
СЕКЦИЯ/ЭТАЖ	35Б/1-4
СЕКЦИЯ/ЭТАЖ	36Б/4
СЕКЦИЯ/ЭТАЖ	35Б/5

ЗОНА № 36	
СЕКЦИЯ/ЭТАЖ	35А/1-4
СЕКЦИЯ/ЭТАЖ	36А/4
СЕКЦИЯ/ЭТАЖ	35А/5

ЗОНА № 37	
СЕКЦИЯ/ЭТАЖ	37Б/1-4
СЕКЦИЯ/ЭТАЖ	38Б/4
СЕКЦИЯ/ЭТАЖ	37Б/5

ЗОНА № 38	
СЕКЦИЯ/ЭТАЖ	37А/1-4
СЕКЦИЯ/ЭТАЖ	38А/4
СЕКЦИЯ/ЭТАЖ	37А/5

ЗОНА № 39	
СЕКЦИЯ/ЭТАЖ	39Б/1-4
СЕКЦИЯ/ЭТАЖ	40Б/4
СЕКЦИЯ/ЭТАЖ	39Б/5

ЗОНА № 40	
СЕКЦИЯ/ЭТАЖ	39А/1-4
СЕКЦИЯ/ЭТАЖ	40А/4
СЕКЦИЯ/ЭТАЖ	39А/5

ЗОНА № 41	
СЕКЦИЯ/ЭТАЖ	41Б/1-4
СЕКЦИЯ/ЭТАЖ	42Б/4
СЕКЦИЯ/ЭТАЖ	41Б/5

ЗОНА № 42	
СЕКЦИЯ/ЭТАЖ	41А/1-4
СЕКЦИЯ/ЭТАЖ	42А/4
СЕКЦИЯ/ЭТАЖ	41А/5

ЗОНА № 43	
СЕКЦИЯ/ЭТАЖ	43Б/1-4
СЕКЦИЯ/ЭТАЖ	44Б/4
СЕКЦИЯ/ЭТАЖ	43Б/5

ЗОНА № 44	
СЕКЦИЯ/ЭТАЖ	43А/1-4
СЕКЦИЯ/ЭТАЖ	44А/4
СЕКЦИЯ/ЭТАЖ	43А/5

ЗОНА № 45	
СЕКЦИЯ/ЭТАЖ	45Б/1-4
СЕКЦИЯ/ЭТАЖ	46Б/4
СЕКЦИЯ/ЭТАЖ	45Б/5

ЗОНА № 46	
СЕКЦИЯ/ЭТАЖ	45А/1-4
СЕКЦИЯ/ЭТАЖ	46А/4
СЕКЦИЯ/ЭТАЖ	45А/5

ЗОНА № 47	
СЕКЦИЯ/ЭТАЖ	47Б/1-4
СЕКЦИЯ/ЭТАЖ	48Б/4
СЕКЦИЯ/ЭТАЖ	47Б/5

ЗОНА № 48	
СЕКЦИЯ/ЭТАЖ	47А/1-4
СЕКЦИЯ/ЭТАЖ	48А/4
СЕКЦИЯ/ЭТАЖ	47А/5

ЗОНА № 49	
СЕКЦИЯ/ЭТАЖ	49Б/1-4
СЕКЦИЯ/ЭТАЖ	50Б/4
СЕКЦИЯ/ЭТАЖ	49Б/5

ЗОНА № 50	
СЕКЦИЯ/ЭТАЖ	49А/1-4
СЕКЦИЯ/ЭТАЖ	50А/4
СЕКЦИЯ/ЭТАЖ	49А/5

ЗОНА № 51	
СЕКЦИЯ/ЭТАЖ	51Б/1-4
СЕКЦИЯ/ЭТАЖ	52Б/4
СЕКЦИЯ/ЭТАЖ	51Б/5

ЗОНА № 52	
СЕКЦИЯ/ЭТАЖ	51А/1-4
СЕКЦИЯ/ЭТАЖ	52А/4
СЕКЦИЯ/ЭТАЖ	51А/5

ЗОНА № 53	
СЕКЦИЯ/ЭТАЖ	53Б/1-4
СЕКЦИЯ/ЭТАЖ	54Б/4
СЕКЦИЯ/ЭТАЖ	53Б/5

ЗОНА № 54	
СЕКЦИЯ/ЭТАЖ	53А/1-4
СЕКЦИЯ/ЭТАЖ	54А/4
СЕКЦИЯ/ЭТАЖ	53А/5

ЗОНА № 55	
СЕКЦИЯ/ЭТАЖ	55Б/1-4
СЕКЦИЯ/ЭТАЖ	56Б/4
СЕКЦИЯ/ЭТАЖ	55Б/5

ЗОНА № 56	
СЕКЦИЯ/ЭТАЖ	55А/1-4
СЕКЦИЯ/ЭТАЖ	56А/4
СЕКЦИЯ/ЭТАЖ	55А/5

ЗОНА № 57	
СЕКЦИЯ/ЭТАЖ	57Б/1-4
СЕКЦИЯ/ЭТАЖ	58Б/4
СЕКЦИЯ/ЭТАЖ	57Б/5

ЗОНА № 58	
СЕКЦИЯ/ЭТАЖ	57А/1-4
СЕКЦИЯ/ЭТАЖ	58А/4
СЕКЦИЯ/ЭТАЖ	57А/5

ЗОНА № 59	
СЕКЦИЯ/ЭТАЖ	59Б/1-4
СЕКЦИЯ/ЭТАЖ	60Б/4
СЕКЦИЯ/ЭТАЖ	59Б/5

ЗОНА № 60	
СЕКЦИЯ/ЭТАЖ	59А/1-4
СЕКЦИЯ/ЭТАЖ	60А/4
СЕКЦИЯ/ЭТАЖ	59А/5

ЗОНА № 61	
СЕКЦИЯ/ЭТАЖ	61Б/1-4
СЕКЦИЯ/ЭТАЖ	62Б/4
СЕКЦИЯ/ЭТАЖ	61Б/5

ЗОНА № 62	
СЕКЦИЯ/ЭТАЖ	61А/1-4
СЕКЦИЯ/ЭТАЖ	62А/4
СЕКЦИЯ/ЭТАЖ	61А/5

ЗОНА № 63	
СЕКЦИЯ/ЭТАЖ	63Б/1-4
СЕКЦИЯ/ЭТАЖ	64Б/4
СЕКЦИЯ/ЭТАЖ	63Б/5

ЗОНА № 64	
СЕКЦИЯ/ЭТАЖ	63А/1-4
СЕКЦИЯ/ЭТАЖ	64А/4
СЕКЦИЯ/ЭТАЖ	63А/5

ЗОНА № 65	
СЕКЦИЯ/ЭТАЖ	65Б/1-4
СЕКЦИЯ/ЭТАЖ	66Б/4
СЕКЦИЯ/ЭТАЖ	65Б/5

ЗОНА № 66	
СЕКЦИЯ/ЭТАЖ	65А/1-4
СЕКЦИЯ/ЭТАЖ	66А/4
СЕКЦИЯ/ЭТАЖ	65А/5

ЗОНА № 67	
СЕКЦИЯ/ЭТАЖ	67Б/1-4
СЕКЦИЯ/ЭТАЖ	68Б/4
СЕКЦИЯ/ЭТАЖ	67Б/5

ЗОНА № 68	
СЕКЦИЯ/ЭТАЖ	67А/1-4
СЕКЦИЯ/ЭТАЖ	68А/4
СЕКЦИЯ/ЭТАЖ	67А/5

ЗОНА № 69	
СЕКЦИЯ/ЭТАЖ	69Б/1-4
СЕКЦИЯ/ЭТАЖ	70Б/4
СЕКЦИЯ/ЭТАЖ	69Б/5

ЗОНА № 70	
СЕКЦИЯ/ЭТАЖ	69А/1-4
СЕКЦИЯ/ЭТАЖ	70А/4
СЕКЦИЯ/ЭТАЖ	69А/5

ЗОНА № 71	
СЕКЦИЯ/ЭТАЖ	71Б/1-4
СЕКЦИЯ/ЭТАЖ	72Б/4
СЕКЦИЯ/ЭТАЖ	71Б/5

ЗОНА № 72	
СЕКЦИЯ/ЭТАЖ	71А/1-4
СЕКЦИЯ/ЭТАЖ	72А/4
СЕКЦИЯ/ЭТАЖ	71А/5

ЗОНА № 73	
СЕКЦИЯ/ЭТАЖ	73Б/1-4
СЕКЦИЯ/ЭТАЖ	74Б/4
СЕКЦИЯ/ЭТАЖ	73Б/5

ЗОНА № 74	
СЕКЦИЯ/ЭТАЖ	73А/1-4
СЕКЦИЯ/ЭТАЖ	74А/4
СЕКЦИЯ/ЭТАЖ	73А/5

ЗОНА № 75	
СЕКЦИЯ/ЭТАЖ	75Б/1-4
СЕКЦИЯ/ЭТАЖ	76Б/4
СЕКЦИЯ/ЭТАЖ	75Б/5

ЗОНА № 76	
СЕКЦИЯ/ЭТАЖ	75А/1-4
СЕКЦИЯ/ЭТАЖ	76А/4
СЕКЦИЯ/ЭТАЖ	75А/5

ЗОНА № 77	
СЕКЦИЯ/ЭТАЖ	77Б/1-4
СЕКЦИЯ/ЭТАЖ	78Б/4
СЕКЦИЯ/ЭТАЖ	77Б/5

ЗОНА № 78	
СЕКЦИЯ/ЭТАЖ	77А/1-4
СЕКЦИЯ/ЭТАЖ	78А/4
СЕКЦИЯ/ЭТАЖ	77А/5

ЗОНА № 79	
СЕКЦИЯ/ЭТАЖ	79Б/1-4
СЕКЦИЯ/ЭТАЖ	80Б/4
СЕКЦИЯ/ЭТАЖ	79Б/5

ЗОНА № 80	
СЕКЦИЯ/ЭТАЖ	79А/1-4
СЕКЦИЯ/ЭТАЖ	80А/4
СЕКЦИЯ/ЭТАЖ	79А/5

ЗОНА № 81	
СЕКЦИЯ/ЭТАЖ	81Б/1-4
СЕКЦИЯ/ЭТАЖ	82Б/4
СЕКЦИЯ/ЭТАЖ	81Б/5

ЗОНА № 82	
СЕКЦИЯ/ЭТАЖ	81А/1-4
СЕКЦИЯ/ЭТАЖ	82А/4
СЕКЦИЯ/ЭТАЖ	81А/5

ЗОНА № 83	
СЕКЦИЯ/ЭТАЖ	83Б/1-4
СЕКЦИЯ/ЭТАЖ	84Б/4
СЕКЦИЯ/ЭТАЖ	83Б/5

ЗОНА № 84	
СЕКЦИЯ/ЭТАЖ	83А/1-4
СЕКЦИЯ/ЭТАЖ	84А/4
СЕКЦИЯ/ЭТАЖ	83А/5

ЗОНА № 85	
СЕКЦИЯ/ЭТАЖ	85Б/1-4
СЕКЦИЯ/ЭТАЖ	86Б/4
СЕКЦИЯ/ЭТАЖ	85Б/5

ЗОНА № 86	
СЕКЦИЯ/ЭТАЖ	85А/1-4
СЕКЦИЯ/ЭТАЖ	86А/4
СЕКЦИЯ/ЭТАЖ	85А/5

ЗОНА № 87	
СЕКЦИЯ/ЭТАЖ	87Б/1-4
СЕКЦИЯ/ЭТАЖ	88Б/4
СЕКЦИЯ/ЭТАЖ	87Б/5

ЗОНА № 88	
СЕКЦИЯ/ЭТАЖ	87А/1-4
СЕКЦИЯ/ЭТАЖ	88А/4
СЕКЦИЯ/ЭТАЖ	87А/5

ЗОНА № 89	
СЕКЦИЯ/ЭТАЖ	89Б/1-4
СЕКЦИЯ/ЭТАЖ	90Б/4
СЕКЦИЯ/ЭТАЖ	89Б/5

ЗОНА № 90	
СЕКЦИЯ/ЭТАЖ	89А/1-4
СЕКЦИЯ/ЭТАЖ	90А/4
СЕКЦИЯ/ЭТАЖ	89А/5

ЗОНА № 91	
СЕКЦИЯ/ЭТАЖ	91Б/1-4
СЕКЦИЯ/ЭТАЖ	92Б/4
СЕКЦИЯ/ЭТАЖ	91Б/5

ЗОНА № 92	
СЕКЦИЯ/ЭТАЖ	91А/1-4
СЕКЦИЯ/ЭТАЖ	92А/4
СЕКЦИЯ/ЭТАЖ	91А/5

ЗОНА № 93	
СЕКЦИЯ/ЭТАЖ	93Б/1-4
СЕКЦИЯ/ЭТАЖ	94Б/4
СЕКЦИЯ/ЭТАЖ	93Б/5

ЗОНА № 94	
СЕКЦИЯ/ЭТАЖ	93А/1-4
СЕКЦИЯ/ЭТАЖ	94А/4
СЕКЦИЯ/ЭТАЖ	93А/5

ЗОНА № 95	
СЕКЦИЯ/ЭТАЖ	95Б/1-4
СЕКЦИЯ/ЭТАЖ	96Б/4
СЕКЦИЯ/ЭТАЖ	95Б/5

ЗОНА № 96	
СЕКЦИЯ/ЭТАЖ	95А/1-4
СЕКЦИЯ/ЭТАЖ	96А/4
СЕКЦИЯ/ЭТАЖ	95А/5

ЗОНА № 97	
СЕКЦИЯ/ЭТАЖ	97Б/1-4
СЕКЦИЯ/ЭТАЖ	98Б/4
СЕКЦИЯ/ЭТАЖ	97Б/5

ЗОНА № 98	
СЕКЦИЯ/ЭТАЖ	97А/1-4
СЕКЦИЯ/ЭТАЖ	98А/4
СЕКЦИЯ/ЭТАЖ	97А/5

ЗОНА № 99	
СЕКЦИЯ/ЭТАЖ	99Б/1-4
СЕКЦИЯ/ЭТАЖ	100Б/4
СЕКЦИЯ/ЭТАЖ	99Б/5

ЗОНА № 100	
СЕКЦИЯ/ЭТАЖ	99А/1-4
СЕКЦИЯ/ЭТАЖ	100А/4
СЕКЦИЯ/ЭТАЖ	99А/5

ЗОНА № 101	
СЕКЦИЯ/ЭТАЖ	101Б/1-4
СЕКЦИЯ/ЭТАЖ	102Б/4
СЕКЦИЯ/ЭТАЖ	101Б/5

ЗОНА № 102	
СЕКЦИЯ/ЭТАЖ	101А/1-4
СЕКЦИЯ/ЭТАЖ	102А/4
СЕКЦИЯ/ЭТАЖ	101А/5

ЗОНА № 103	
СЕКЦИЯ/ЭТАЖ	103Б/1-4
СЕКЦИЯ/ЭТАЖ	104Б/4
СЕКЦИЯ/ЭТАЖ	103Б/5

ЗОНА № 104	
СЕКЦИЯ/ЭТАЖ	103А/1-4
СЕКЦИЯ/ЭТАЖ	104А/4
СЕКЦИЯ/ЭТАЖ	103А/5

ЗОНА № 105	
СЕКЦИЯ/ЭТАЖ	105Б/1-4
СЕКЦИЯ/ЭТАЖ	106Б/4
СЕКЦИЯ/ЭТАЖ	105Б/5

ЗОНА № 106	
СЕКЦИЯ/ЭТАЖ	105А/1-4
СЕКЦИЯ/ЭТАЖ	106А/4
СЕКЦИЯ/ЭТАЖ	105А/5

ЗОНА № 107	
СЕКЦИЯ/ЭТАЖ	107Б/1-4
СЕКЦИЯ/ЭТАЖ	108Б/4
СЕКЦИЯ/ЭТАЖ	107Б/5

ЗОНА № 108	
СЕКЦИЯ/ЭТАЖ	107А/1-4
СЕКЦИЯ/ЭТАЖ	108А/4
СЕКЦИЯ/ЭТАЖ	107А/5

ЗОНА № 109	
СЕКЦИЯ/ЭТАЖ	109Б/1-4
СЕКЦИЯ/ЭТАЖ	110Б/4
СЕКЦИЯ/ЭТАЖ	109Б/5

ЗОНА № 110	
СЕКЦИЯ/ЭТАЖ	109А/1-4
СЕКЦИЯ/ЭТАЖ	110А/4
СЕКЦИЯ/ЭТАЖ	109А/5

ЗОНА № 111	
СЕКЦИЯ/ЭТАЖ	111Б/1-4
СЕКЦИЯ/ЭТАЖ	112Б/4
СЕКЦИЯ/ЭТАЖ	111Б/5

ЗОНА № 112	
СЕКЦИЯ/ЭТАЖ	111А/1-4
СЕКЦИЯ/ЭТАЖ	112А/4
СЕКЦИЯ/ЭТАЖ	111А/5

ЗОНА № 113	
СЕКЦИЯ/ЭТАЖ	113Б/1-4
СЕКЦИЯ/ЭТАЖ	114Б/4
СЕКЦИЯ/ЭТАЖ	113Б/5

ЗОНА № 114	
СЕКЦИЯ/ЭТАЖ	113А/1-4
СЕКЦИЯ/ЭТАЖ	114А/4
СЕКЦИЯ/ЭТАЖ	113А/5

ЗОНА № 115	
СЕКЦИЯ/ЭТАЖ	115Б/1-4
СЕКЦИЯ/ЭТАЖ	116Б/4
СЕКЦИЯ/ЭТАЖ	115Б/5

ЗОНА № 116	
СЕКЦИЯ/ЭТАЖ	115А/1-4
СЕКЦИЯ/ЭТАЖ	116А/4
СЕКЦИЯ/ЭТАЖ	115А/5

ЗОНА № 117	
СЕКЦИЯ/ЭТАЖ	117Б/1-4
СЕКЦИЯ/ЭТАЖ	118Б/4
СЕКЦИЯ/ЭТАЖ	117Б/5

ЗОНА № 118	
СЕКЦИЯ/ЭТАЖ	117А/1-4
СЕКЦИЯ/ЭТАЖ	118А/4
СЕКЦИЯ/ЭТАЖ	117А/5

ЗОНА № 119	
СЕКЦИЯ/ЭТАЖ	119Б/1-4
СЕКЦИЯ/ЭТАЖ	120Б/4
СЕКЦИЯ/ЭТАЖ	119Б/5

ЗОНА № 120	
СЕКЦИЯ/ЭТАЖ	119А/1-4
СЕКЦИЯ/ЭТАЖ	120А/4
СЕКЦИЯ/ЭТАЖ	119А/5

ЗОНА № 121	
СЕКЦИЯ/ЭТАЖ	121Б/1-4
СЕКЦИЯ/ЭТАЖ	122Б/4
СЕКЦИЯ/ЭТАЖ	121Б/5

ЗОНА № 122	
СЕКЦИЯ/ЭТАЖ	121А/1-4
СЕКЦИЯ/ЭТАЖ	122А/4
СЕКЦИЯ/ЭТАЖ	121А/5

ЗОНА № 123	

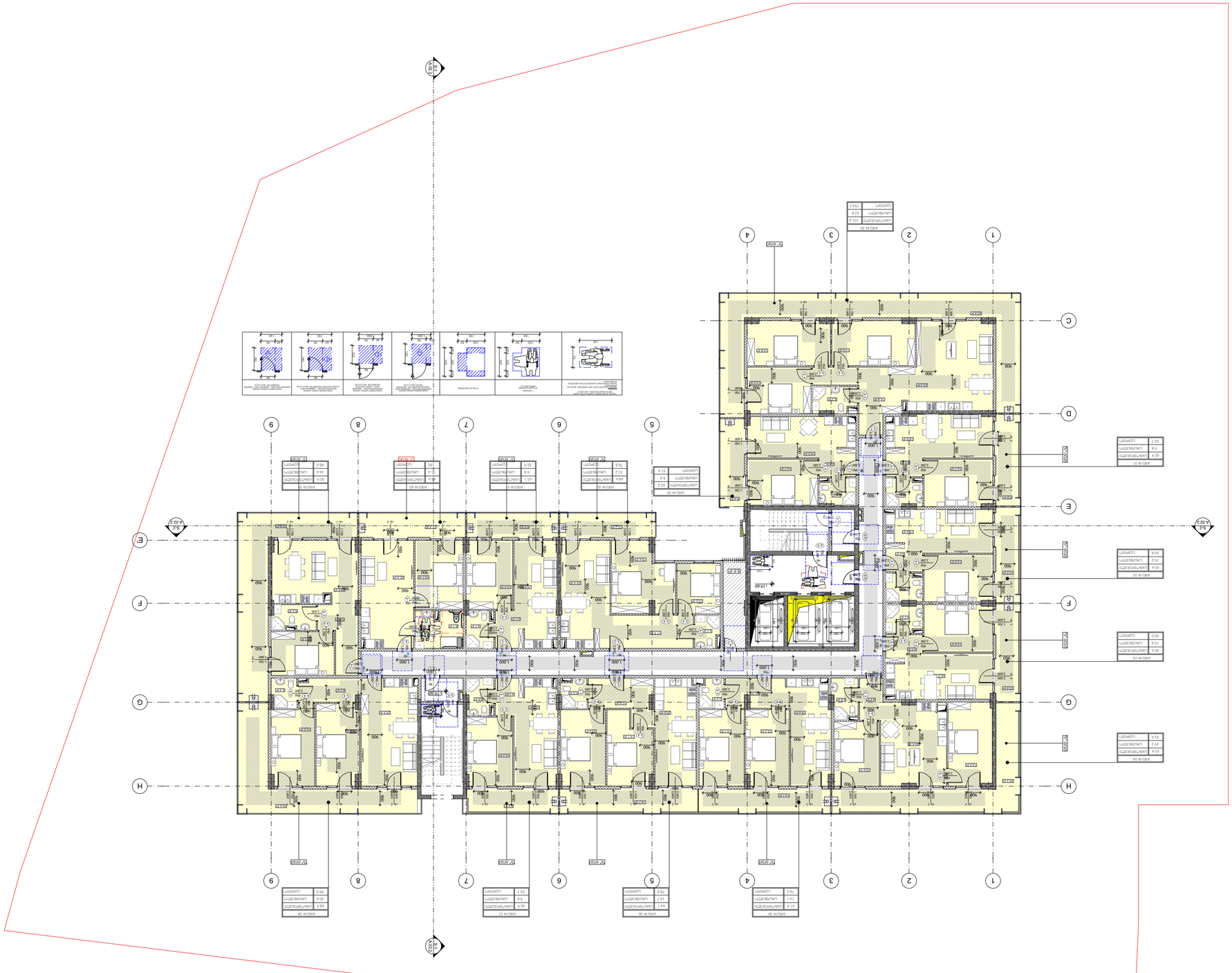

ՀՀ, ք. Երևան, Արաբկիր 2-րդ փ. թաղամաս 2, շ/կ 01.19.36.014.673

ՀՀ, ք. Երևան, Արաբկիր 2-րդ փ. թաղամաս 2, շ/կ 01.19.36.014.673

Գլխավոր ճարտարապետ

Գլխավոր նախագծող

Նախագծային խումբ

Գլխ. ճարտարապետ

Գլխ. ինժեներ

Գլխ. ինժեներ

Գլխ. ինժեներ

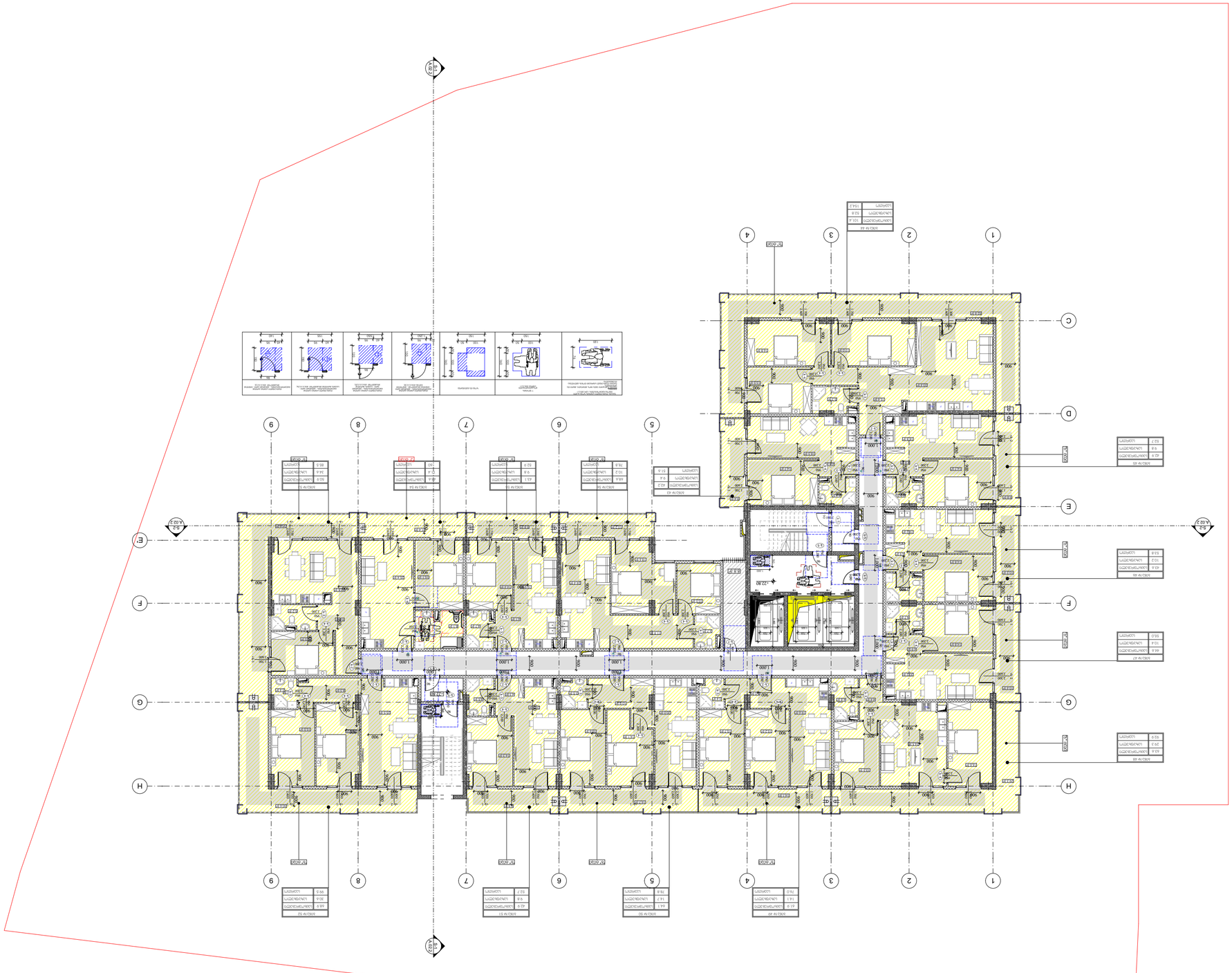

ՀԱՅԱՍՏԱՆԻ ՀԱՆՐԱՊԵՏՈՒԹՅՈՒՆ
ՀԱՅԱՍՏԱՆԻ ՀԱՆՐԱՊԵՏՈՒԹՅԱՆ ՏԱՐԱԾՔԱՅԻՆ ԿԱՌԱՎԱՐՄԱՆ ԵՎ ՔԱՂԱՔԱՇԻՆՈՒԹՅԱՆ ՊԵՏԱԿԱՆ ԿՈՄԻՏԵ

ՀԱՍՏԱՏՎԱԾ Է

ՀՀ ԿԱՌԱՎԱՐՈՒԹՅԱՆ 2021 ԹՎԱԿԱՆԻ ՀՈՒՆՎԱՐԻ 6-Ի N 30-Ն ՈՐՈՇՄԱՆ ՀԱՎԵԼՎԱԾ N 30 ՁԵՎ

ՀԱՄԱՁԱՅՆԱԳՐՈՒԹՅՈՒՆ

ՀՀ, ՔԱՂԱՔ ԵՐԵՎԱՆ, ՇԵՆՔԵՐԻ 2-ՐԴ ՓՈՂՈՑ
ՀԱՍՑԵՈՒ ՀԱՍՑԵՆԵՐԻ ԱՇԽԱՏԱՆՔԱՅԻՆ ՆԱԽԱԳԻԾ
ՀԱՍՑԵ՝ 01.19.36.014.673

ՀԱՄԱՀԱՐԿԱՅԻՆ ՀԱՏԱԿԱԳԾԻ ՀԱՄԱՁԱՅՆԱԳՐՈՒԹՅՈՒՆ

ԲՆ-7 նախագիծ

ՇԻՆԱՐԱՐԱԿԱՆ ՀԱՏՎԱԾ

1:200

Code

A.01.9

ՊԱՏՎԵՐ

ԿՏՐՎԱԾ Է ՀԱՍՏԱՏՄԱՆ 2021 Թ.

ՁԵՎ՝ "ՍՈՒՐԳՈՒՅԱՆ"

CITY ZEN

ՀՀ, ՔԱՂ. ԵՐԵՎԱՆ, ՄԱՇՏՈՑԻ 12
ՀԵՌԱԽՈՍ՝ (+374 10) 53 30 30

ՀԱՄԱՀԱՐԿԱՅԻՆ ՀԱՏԱԿԱԳԾԻ ՀԱՄԱՁԱՅՆԱԳՐՈՒԹՅՈՒՆ

ՀԱՄԱՀԱՐԿԱՅԻՆ ՀԱՏԱԿԱԳԾԻ ՀԱՄԱՁԱՅՆԱԳՐՈՒԹՅՈՒՆ

ՊԱՏՎԵՐ

ՁԵՎ՝

ՀԱՄԱՀԱՐԿԱՅԻՆ ՀԱՏԱԿԱԳԾԻ ՀԱՄԱՁԱՅՆԱԳՐՈՒԹՅՈՒՆ

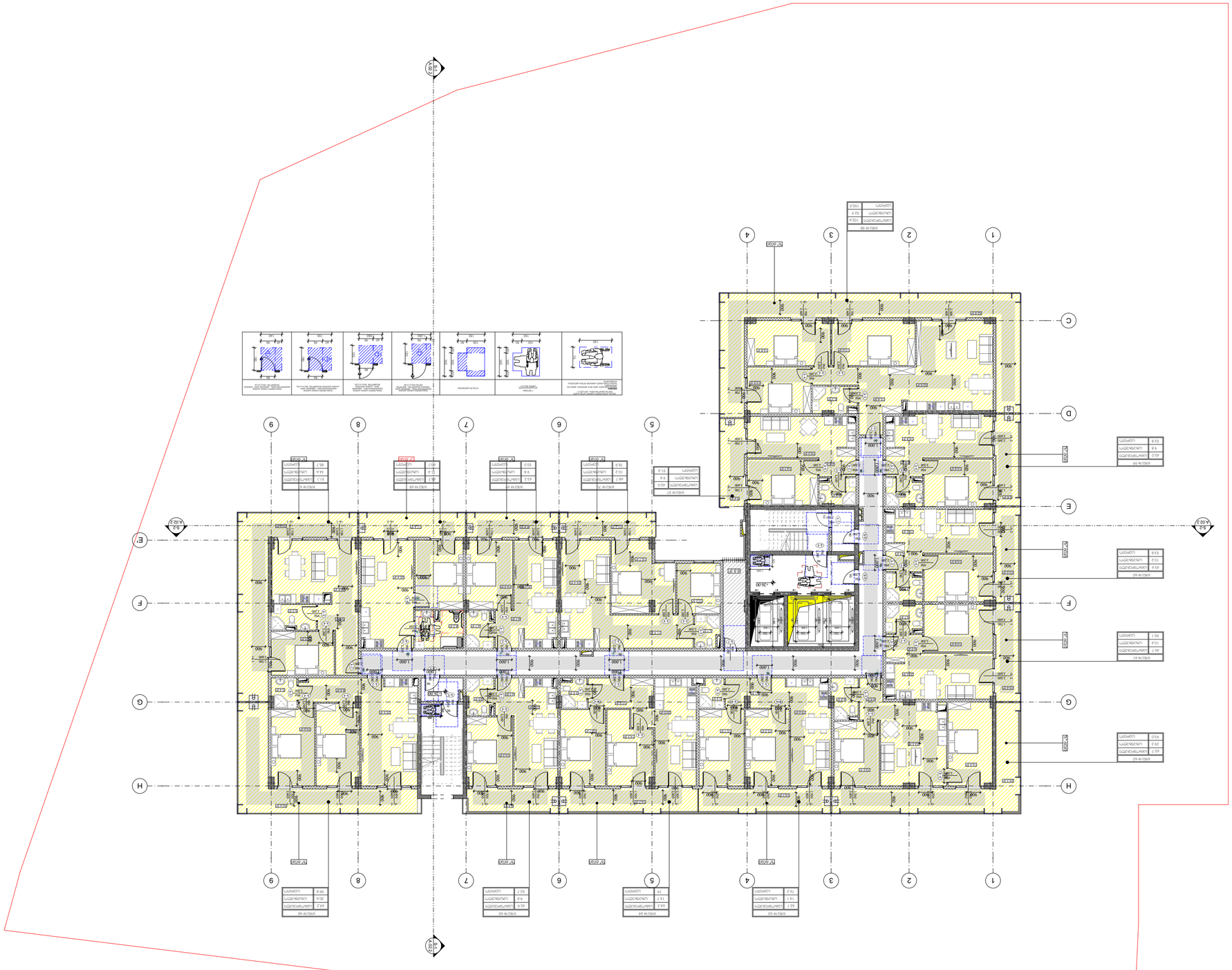

ՀԱՐԿԱՅԻՆ ՄԱՍԵՐԻ ՑԱՆԿ
ՀԱՐԿԱՅԻՆ ՄԱՍԵՐԻ ԱՆՎԱՆՈՒՄԸ
ՔԱՆԱԿԸ
ՄԱԿԵՐԵՍԸ, ՄՄ
1
2
3
4
5
6
7
8
9

ՀԱՐԿԱՅԻՆ ՄԱՍԵՐԻ ՑԱՆԿ
ՀԱՐԿԱՅԻՆ ՄԱՍԵՐԻ ԱՆՎԱՆՈՒՄԸ
ՔԱՆԱԿԸ
ՄԱԿԵՐԵՍԸ, ՄՄ
A
B
C
D
E
F
G
H

ՀԱՐԿԱՅԻՆ ՄԱՍԵՐԻ ՑԱՆԿ
ՀԱՐԿԱՅԻՆ ՄԱՍԵՐԻ ԱՆՎԱՆՈՒՄԸ
ՔԱՆԱԿԸ
ՄԱԿԵՐԵՍԸ, ՄՄ
1
2
3
4

ՀԱՐԿԱՅԻՆ ՄԱՍԵՐԻ ՑԱՆԿ
ՀԱՐԿԱՅԻՆ ՄԱՍԵՐԻ ԱՆՎԱՆՈՒՄԸ
ՔԱՆԱԿԸ
ՄԱԿԵՐԵՍԸ, ՄՄ
1
2
3
4
5
6
7
8
9

ՀԱՐԿԱՅԻՆ ՄԱՍԵՐԻ ՑԱՆԿ
ՀԱՐԿԱՅԻՆ ՄԱՍԵՐԻ ԱՆՎԱՆՈՒՄԸ
ՔԱՆԱԿԸ
ՄԱԿԵՐԵՍԸ, ՄՄ
A
B
C
D
E
F
G
H

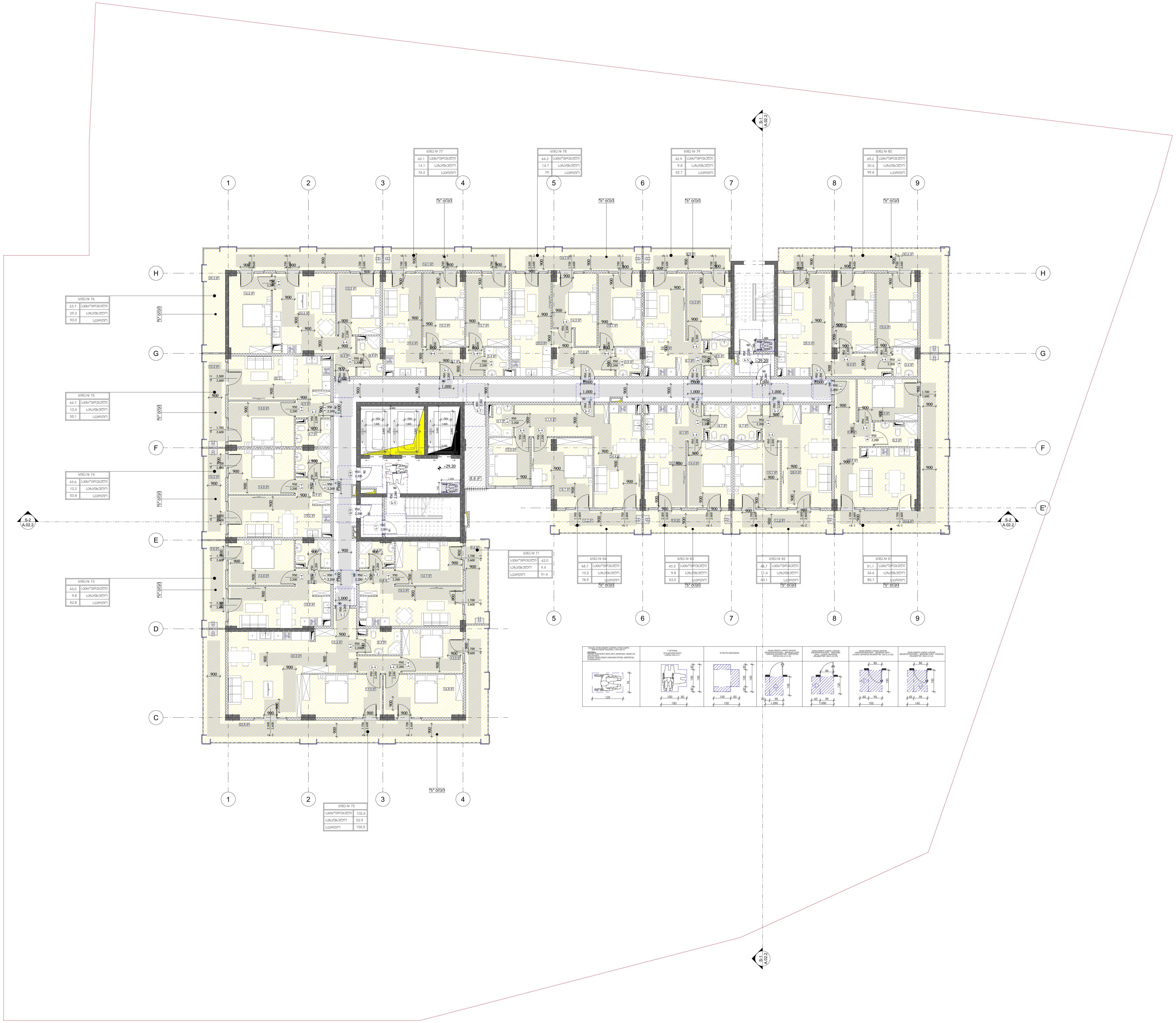

-შენიშვნები

- არ გაზომოთ ნახაზები
- ყველა ზომა უნდა გადამოწმდეს ადგილზე
- ნახაზებს შორის ნებისმიერი უზუსტობა დაუყონებლივ უნდა ეცნობოს საპროექტო კომპანიის უზუსტობის ხარისხის შესაფასებლად
- ყველა ნახაზი განხილული უნდა იყოს, როგორც მთლიანი პროექტის ალბომის ნაწილი, ყველა მნიშვნელოვანი დოკუმენტის, კონსტრუქციული ნახაზების, შიდა და გარე სისტემების ნახაზების და დეტალური სამშენებლო ნახაზების გათვალისწინებით
- კონსტრუქციული სამუშაოების დაწყებამე, შეამოწმეთ სპეციფიკაციები
- დოკუმენტაციის გამოყენება დაუშვებელია პროექტის მენეჯერ ორგანიზაციასთან შეთანხმების გარეშე
- შენობის ყველა ნაშვერი იქნება არაწვადი
- სახანძრო სისტემები პროექტში ასახულია პირობითად. მათი ადგილმდებარეობა და რაოდენობა დაზუსტდება შესაბამის სტანდარტს მორგებული სახანძრო სისტემების საინჟინრო პროექტის დამუშავების სტადიაზე.

ავტოსადგომის ფართი
საცხოვრებელი ფართი 789.8
საზაფხულო ფართი 257.1
დამხმარე ფართი 8.8
კომერციული ფართი
საოფისე ფართი
კიბის უჯრედის ფართი 134,7

დემკვეთი

შპს :
"სეუ გრუპ დეველოპმენტ კომპანია"

პროექტის ავტორი
გიორგი მერაბიშვილი

დახაზა
გ.სიჭინავა

სათაური

მრავლფუნქციური კომპლექსი ვარკეთილში

მისამართი

.თბილისში, ვარკეთილი 2-სა და ვაზისუბნის საცხოვრებელ რაიონებს შორის.
სკ: 01.19.36.014.673

პროექტის სტადია

არქიტექტურული ნაწილი

ნახაზის სახელწოდება
მე-9 სართული

მასშტაბი
1:200

Code
A.01.11

თარიღი

დეკემბერი 2021 წ.

შპს: "სითიზენი"

CITY ZEN

0112 თბილისი, საქართველო
ჰეკინის გამზირი №30

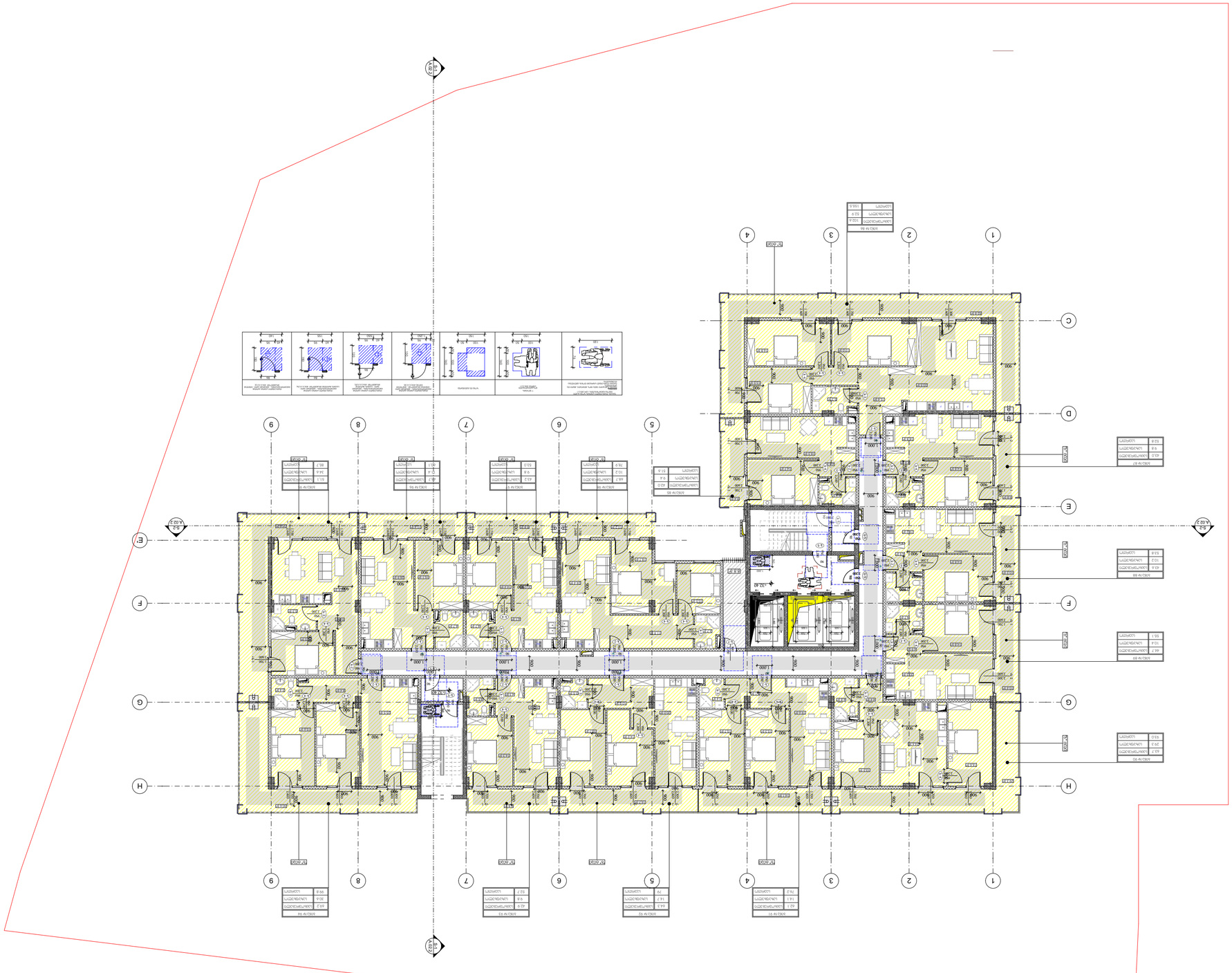

Авторские права защищены. Любое использование данного проекта без разрешения автора запрещено и преследуется по закону.

Проект выполнен в программном комплексе Revit

Экспликация помещений

Ведомость отделки помещений

Ведомость дверей

Ведомость окон

Ведомость перемычек

Ведомость ограждений

Ведомость элементов благоустройства

Ведомость малых архитектурных форм

Ведомость фундаментов

Ведомость перекрытий

Ведомость покрытий

Ведомость полов

Ведомость лестниц

Ведомость пандусов

Ведомость спецификаций

Ведомость рабочих чертежей основного комплекта

Ведомость ссылочных и прилагаемых документов

Ведомость изменений

Ведомость эскизов

Ведомость конструкций

Ведомость изделий

Ведомость сборных железобетонных изделий

Ведомость деталей

Ведомость деталей

Ведомость деталей

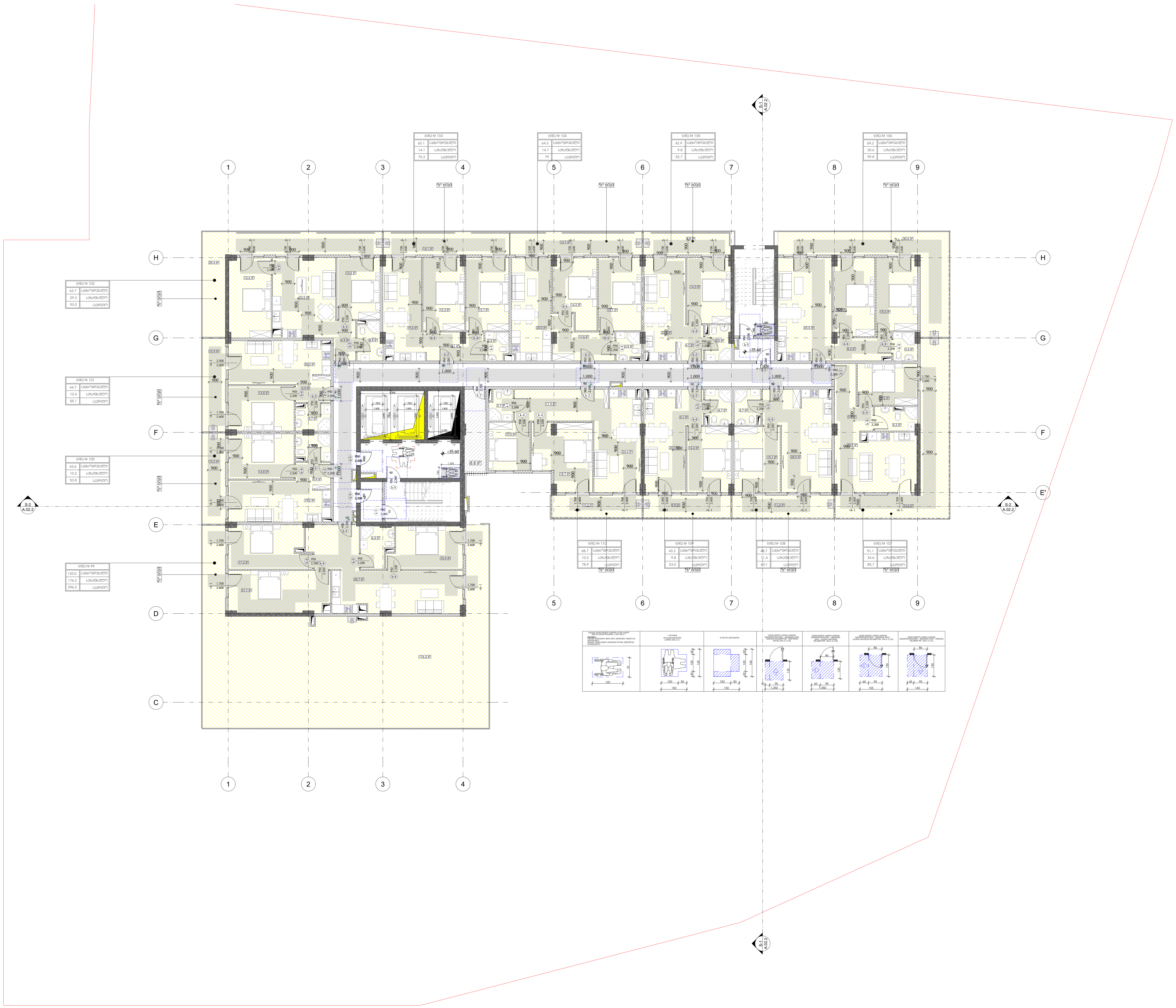

-შენიშვნები

- არ გაზომოთ ნახაზები
- ყველა ზომა უნდა გადამოწმდეს ადგილზე
- ნახაზებს შორის ნებისმიერი უზუსტობა დაუყონებლივ უნდა ეცნობოს საპროექტო კომპანიის უზუსტობის ხარისხის შესაფასებლად
- ყველა ნახაზი განხილული უნდა იყოს, როგორც მთლიანი პროექტის ალბომის ნაწილი, ყველა მნიშვნელოვანი დოკუმენტის, კონსტრუქციული ნახაზების, შიდა და გარე სისტემების ნახაზების და დეტალური სამშენებლო ნახაზების გათვალისწინებით
- კონსტრუქციული სამუშაოების დაწყებამდე , შეამოწმეთ სპეციფიკაციები
- დოკუმენტაციის გამოყენება დაუშვებელია პროექტის მენეჯერ ორგანიზაციასთან შეთანხმების გარეშე
- შენობის ყველა ნაშვერი იქნება არაწვადი
- სახანძრო სისტემები პროექტში ასახულია პირობითად. მათი ადგილმდებარეობა და რაოდენობა დაზუსტდება შესაბამის სტანდარტს მორგებული სახანძრო სისტემების საინჟინრო პროექტის დამუშავების სტადიაზე.

ავტოსადგომის ფართი
საცხოვრებელი ფართი 722.2
საზაფხულო ფართი 361.3
დამხმარე ფართი 8.8
კომერციული ფართი
საოფისე ფართი
კიბის უჯრედის ფართი 127.0

დამკვეთი

შპს :
"სეუ გრუპ დეველოპმენტ კომპანია"

პროექტის ავტორი
გიორგი მერაბიშვილი

დახაზა
გ.სიჭინავა

სათაური

მრავალფუნქციური კომპლექსი ვარკეთილში

მისამართი

.თბილისში, ვარკეთილი 2-სა და ვაზისუბნის საცხოვრებელ რაიონებს შორის.
ს/კ: 01.19.36.014.673

პროექტის სტადია

არქიტექტურული ნაწილი

ნახაზის სახელწოდება
მე-11 სართული

მასშტაბი
1:200

Code
A.01.13

თარიღი

დეკემბერი 2021 წ.

შპს: "სითიზენი"

0112 თბილისი, საქართველო
პეკინის გამზირი №30

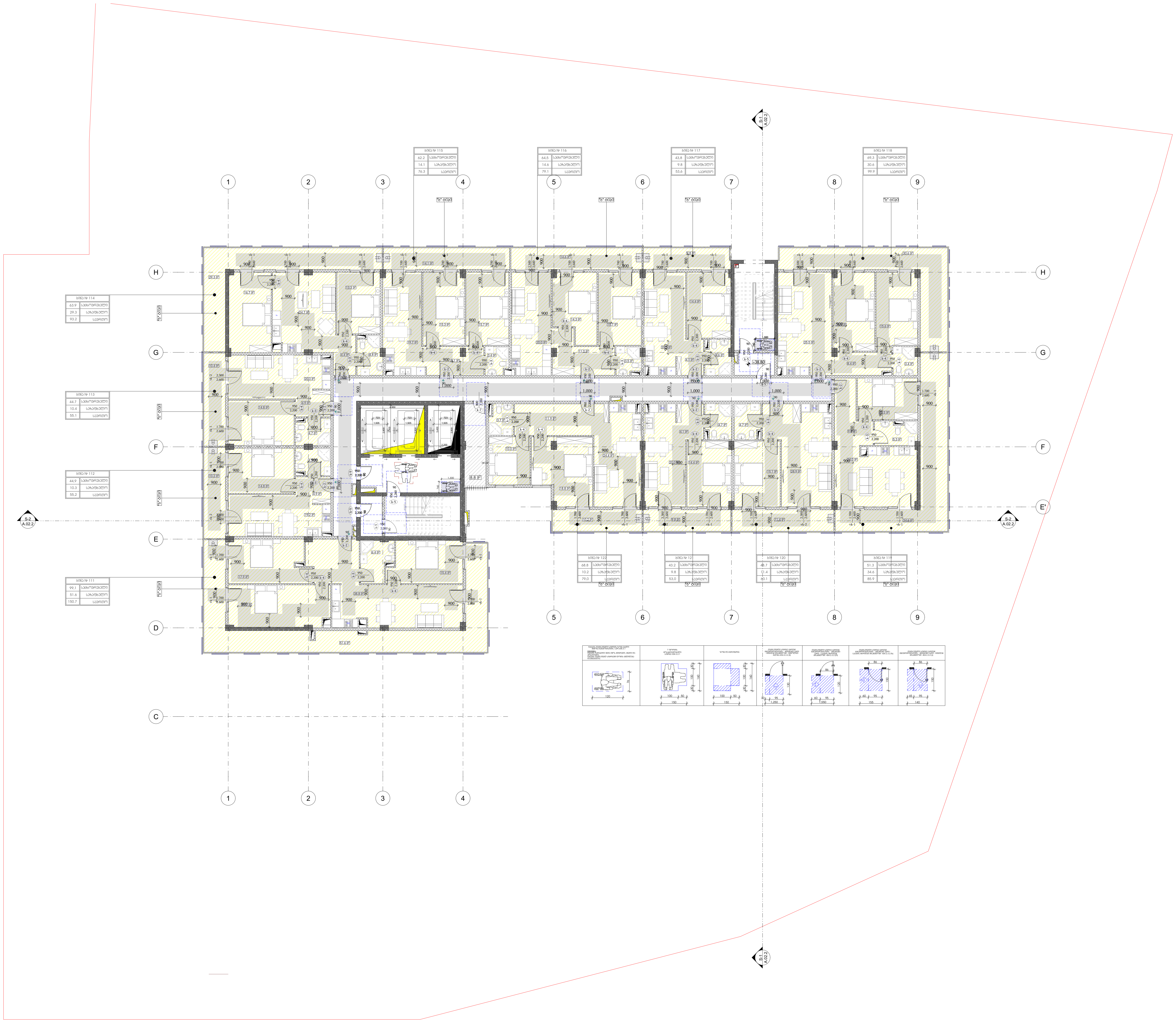

-შენიშვნები

- არ გაზომოთ ნახაზები
- ყველა ზომა უნდა გადამოწმდეს ადგილზე
- ნახაზებს შორის ნებისმიერი უზუსტობა დაუყოვნებლივ უნდა ეცნობოს საპროექტო კომპანიის უზუსტობის ხარისხის შესაფასებლად
- ყველა ნახაზი განხილული უნდა იყოს, როგორც მთლიანი პროექტის ალბომის ნაწილი, ყველა მნიშვნელოვანი დოკუმენტის, კონსტრუქციული ნახაზების, შიდა და გარე სისტემების ნახაზების და დეტალური სამშენებლო ნახაზების გათვალისწინებით
- კონსტრუქციული სამუშაოების დაწყებამდე, შეამოწმეთ სპეციფიკაციები
- დოკუმენტაციის გამოყენება დაუშვებელია პროექტის მენეჯერ ორგანიზაციასთან შეთანხმების გარეშე
- შენობის ყველა ნაშვერი იქნება არაწვადი
- სახანძრო სისტემები პროექტში ასახულია პირობითად. მათი ადგილმდებარეობა და რაოდენობა დაზუსტდება შესაბამის სტანდარტს მორგებული სახანძრო სისტემების საინჟინრო პროექტის დამუშავების სტადიაზე.

ავტოსადგომის ფართი	
საცხოვრებელი ფართი	704.4
საზაფხულო ფართი	236.7
დამხმარე ფართი	8.8
კომერციული ფართი	
საოფისე ფართი	
კიბის უჯრედის ფართი	127.0

დემკვეთი

შპს :
"სეუ გრუპ დეველოპმენტ კომპანია"

პროექტის ავტორი
გიორგი მერაბიშვილი

დახაზა
გ.სიჭინავა

სათაური

მრავალფუნქციური კომპლექსი ვარკეთილში

მისამართი

.თბილისში, ვარკეთილი 2-სა და ვაზისუბნის საცხოვრებელ რაიონებს შორის.
სკ: 01.19.36.014.673

პროექტის სტადია

არქიტექტურული ნაწილი

ნახაზის სახელწოდება
მე-12 სართული

მასშტაბი
1:200

Code
A.01.14

თარიღი

დეკემბერი 2021 წ.

შპს: "სითიზენი"

CITY ZEN ®

0112 თბილისი, საქართველო
ჰეკინის გამზირი №30

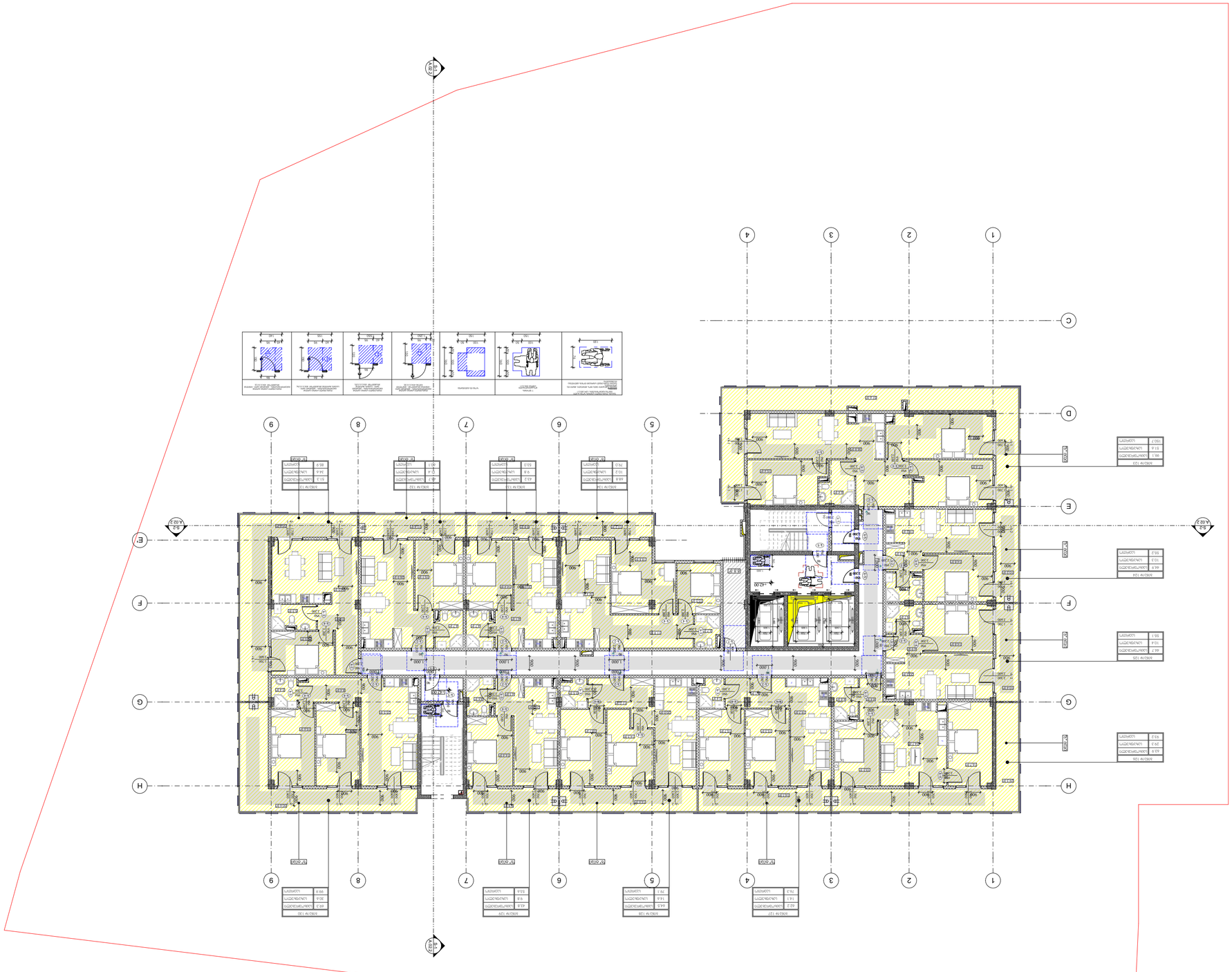

A.02.0
A.02.0
A.02.0

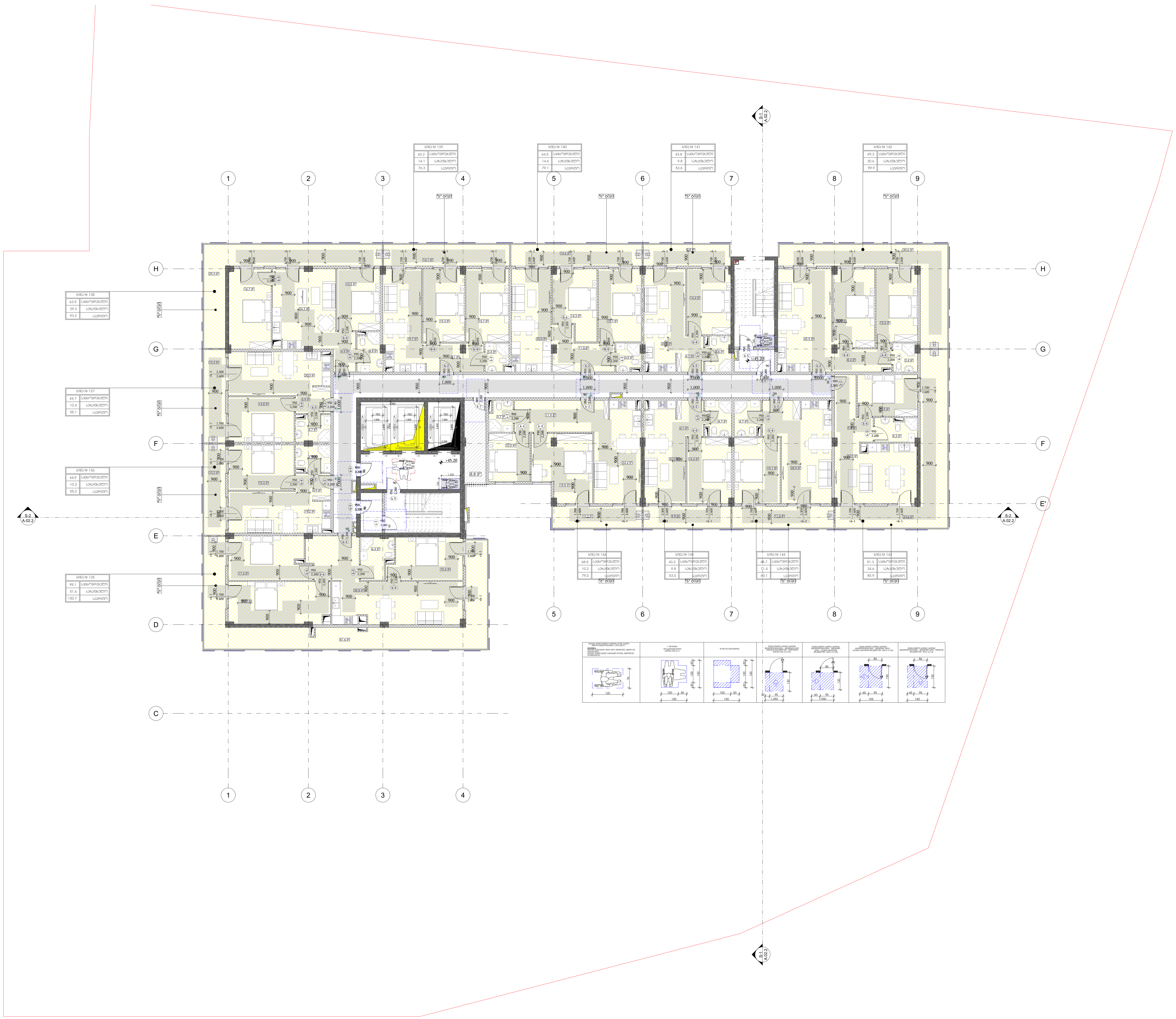

-შენიშვნები

- არ გაზომოთ ნახაზები
- ყველა ზომა უნდა გადამოწმდეს ადგილზე
- ნახაზებს შორის ნებისმიერი უზუსტობა დაუყონებლივ უნდა ეცნობოს საპროექტო კომპანიის უზუსტობის ხარისხის შესაფასებლად
- ყველა ნახაზი განხილული უნდა იყოს, როგორც მთლიანი პროექტის ალბომის ნაწილი, ყველა მნიშვნელოვანი დოკუმენტის, კონსტრუქციული ნახაზების, შიდა და გარე სისტემების ნახაზების და დეტალური სამშენებლო ნახაზების გათვალისწინებით
- კონსტრუქციული სამუშაოების დაწყებამე, შეამოწმეთ სპეციფიკაციები
- დოკუმენტაციის გამოყენება დაუშვებელია პროექტის მენეჯერ ორგანიზაციასთან შეთანხმების გარეშე
- შენობის ყველა ნაშვერი იქნება არაწვადი
- სახანძრო სისტემები პროექტში ასახულია პირობითად. მათი ადგილმდებარეობა და რაოდენობა დაზუსტდება შესაბამის სტანდარტს მორგებული სახანძრო სისტემების საინჟინრო პროექტის დამუშავების სტადიზე.

ავტოსადგომის ფართი
საცხოვრებელი ფართი 704.4
საზაფხულო ფართი 236.7
დამხმარე ფართი 8.8
კომერციული ფართი
საოფისე ფართი
კიბის უჯრედის ფართი 127.0

დემკვეთი

შპს :
"სეუ გრუპ დეველოპმენტ კომპანია"

პროექტის ავტორი
გიორგი მერაბიშვილი

დახაზა
გ.სიჭინავა

სათაური

მრავალფუნქციური კომპლექსი ვარკეთილში

მისამართი

.თბილისში, ვარკეთილი 2-სა და ვაზისუბნის საცხოვრებელ რაიონებს შორის.
სკ: 01.19.36.014.673

პროექტის სტადია

არქიტექტურული ნაწილი

ნახაზის სახელწოდება
მე-14 სართული

მასშტაბი
1:200

Code
A.01.16

თარიღი

დეკემბერი 2021 წ.

შპს: "სითიზენი"

CITY ZEN

0112 თბილისი, საქართველო
ჰეკინის გამზირი №30

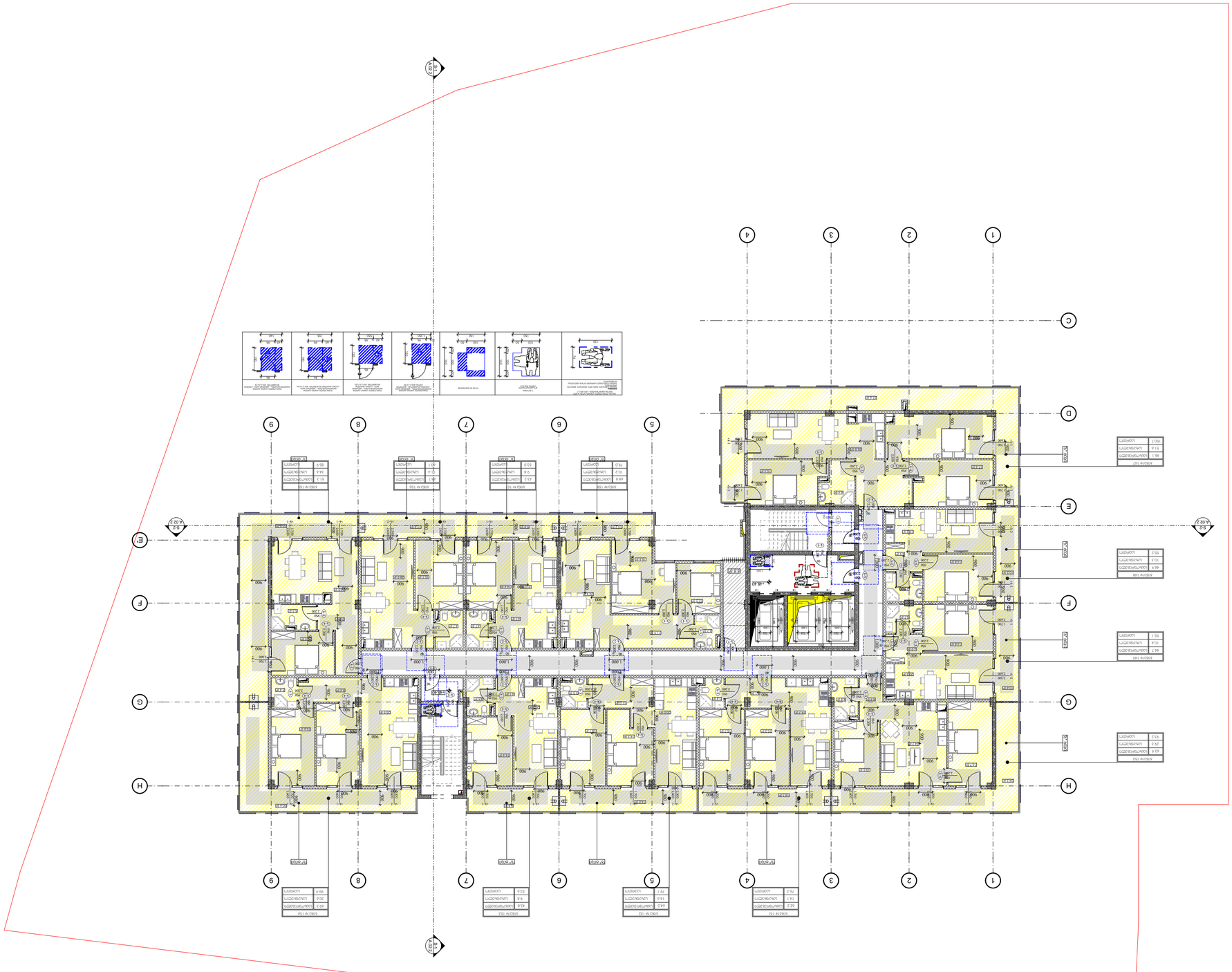

Գործարանի տարածքի հատակագիծ	
Գործարանի տարածքի հատակագիծ	
Գործարանի տարածքի հատակագիծ	

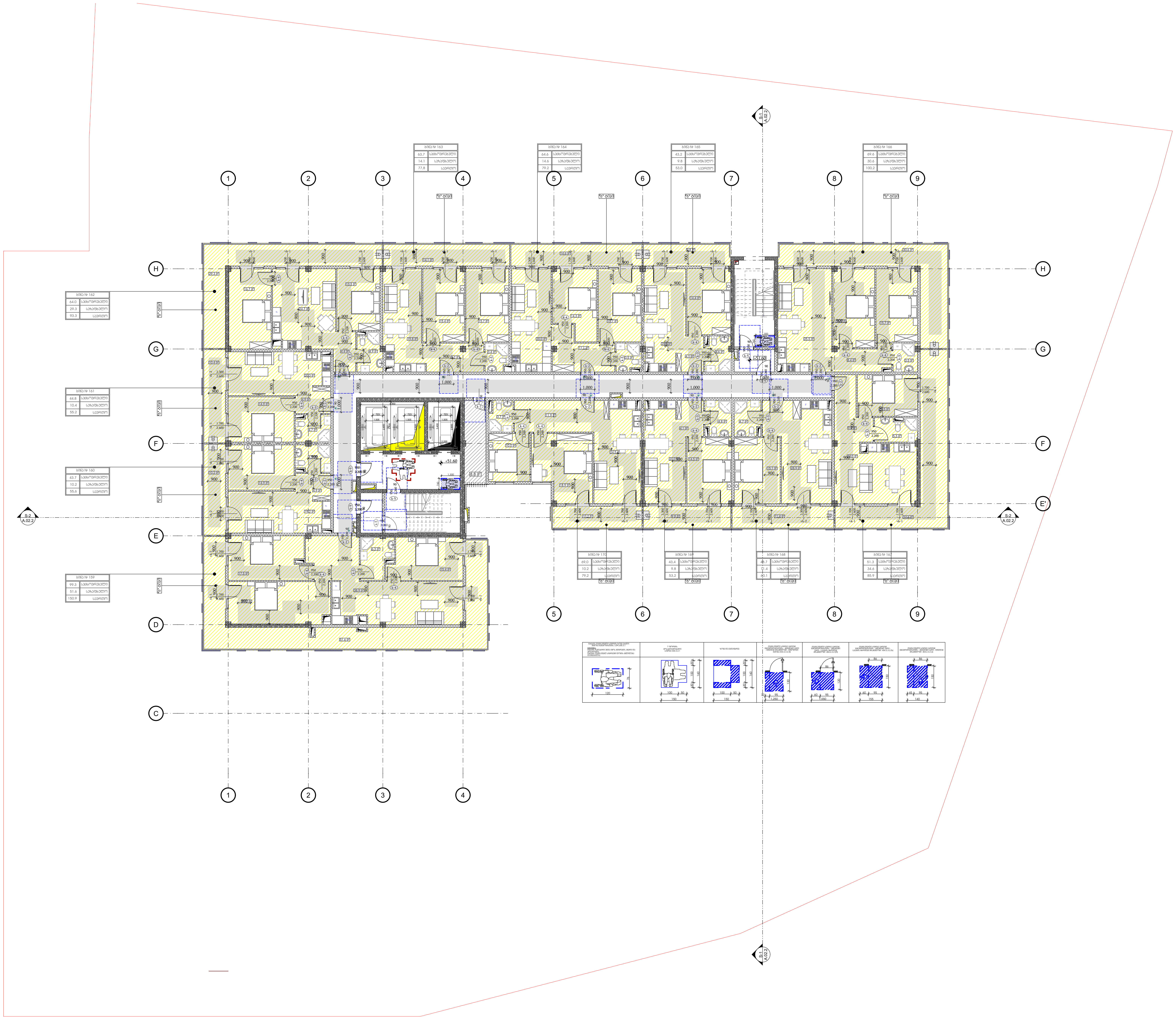

-შენიშვნები

- არ გაზომოთ ნახაზები
- ყველა ზომა უნდა გადამოწმდეს ადგილზე
- ნახაზებს შორის ნებისმიერი უზუსტობა დაუყოვნებლივ უნდა ეცნობოს საპროექტო კომპანიის უზუსტობის ხარისხის შესაფასებლად
- ყველა ნახაზი განხილული უნდა იყოს, როგორც მთლიანი პროექტის ალბომის ნაწილი, ყველა მნიშვნელოვანი დოკუმენტის, კონსტრუქციული ნახაზების, შიდა და გარე სისტემების ნახაზების და დეტალური სამშენებლო ნახაზების გათვალისწინებით
- კონსტრუქციული სამუშაოების დაწყებამდე , შეამოწმეთ სპეციფიკაციები
- დოკუმენტაციის გამოყენება დაუშვებელია პროექტის მენეჯერ ორგანიზაციასთან შეთანხმების გარეშე
- შენობის ყველა ნაშვერი იქნება არაწვადი
- სახანძრო სისტემები პროექტში ასახულია პირობითად. მათი ადგილმდებარეობა და რაოდენობა დაზუსტდება შესაბამის სტანდარტს მორგებული სახანძრო სისტემების საინჟინრო პროექტის დამუშავების სტადიზე.

ავტოსადგომის ფართი	
საცხოვრებელი ფართი	705.3
საზაფხულო ფართი	236.6
დამხმარე ფართი	8.8
კომერციული ფართი	
საოფისე ფართი	
კიბის უჯრედის ფართი	127.0

დემკვეთი

შპს :
"სეუ გრუპ დეველოპმენტ კომპანია"

პროექტის ავტორი
გიორგი მერაბიშვილი

დახაზა
გ.სიჭინავა

სათაური

მრავალფუნქციური კომპლექსი ვარკეთილში

მისამართი

.თბილისში, ვარკეთილი 2-სა და ვაზისუბნის საცხოვრებელ რაიონებს შორის.
სკ: 01.19.36.014.673

პროექტის სტადია

არქიტექტურული ნაწილი

ნახაზის სახელწოდება
მე-16 სართული

მასშტაბი
1:200

Code
A.01.18

თარიღი
დეკემბერი 2021 წ.

შპს: "სითიზენი"

CITY ZEN ®

0112 თბილისი, საქართველო
ვეკინის გამზირი №30

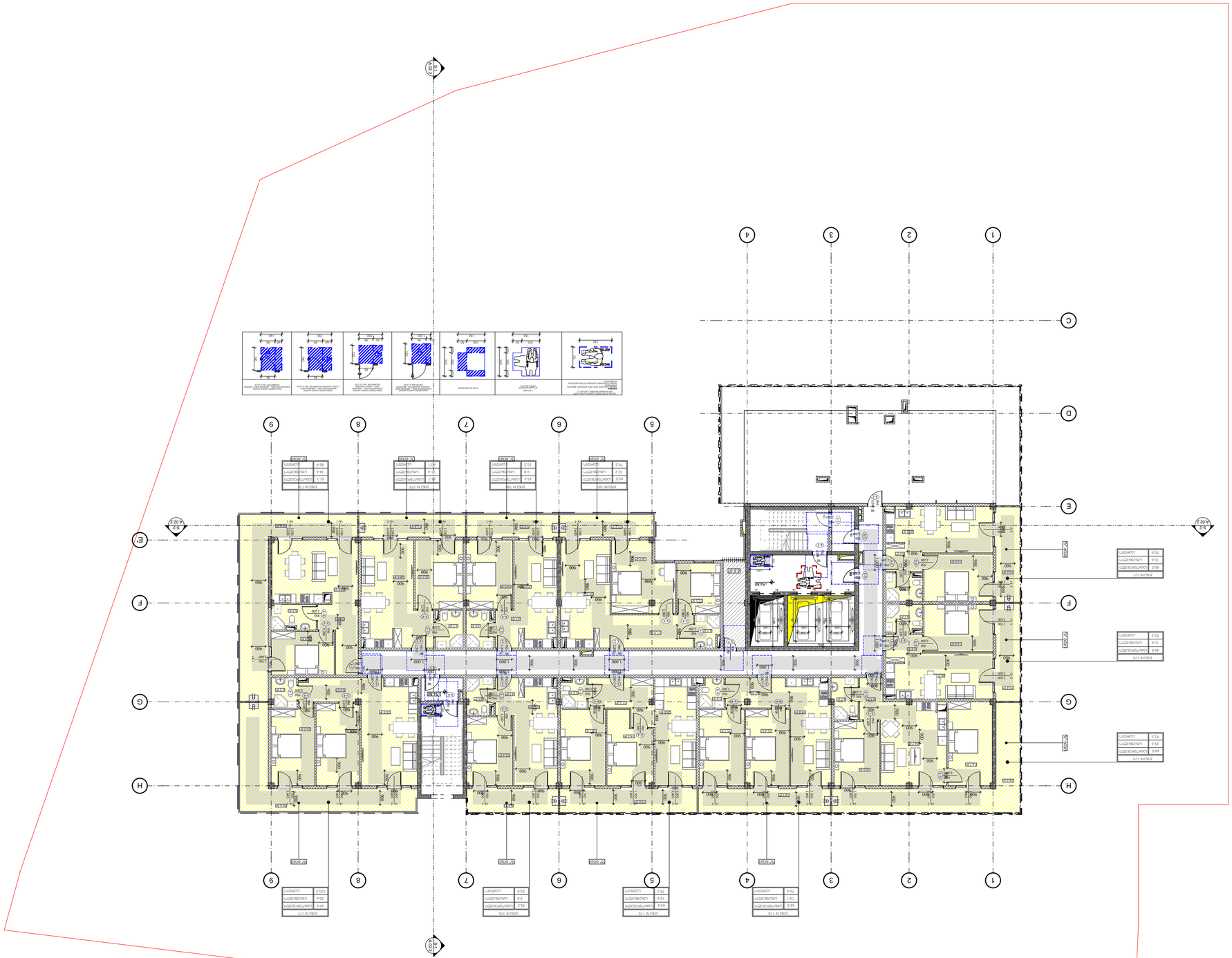

ՀԱՅԱՍՏԱՆԻ ՀԱՆՐԱՊԵՏՈՒԹՅԱՆ
ՀԱՄԱՅՆՔԱՅԻՆ ԾԱՌԱՅՈՒԹՅՈՒՆՆԵՐԻ
ՆԱԽԱՐԱՐՈՒԹՅԱՆ ՏԱՐԱԾՔԱՅԻՆ
ԿԱՌԱՎԱՐՄԱՆ ԵՎ ՔԱՂԱՔԱՇԻՆՈՒԹՅԱՆ
ԿՈՄԻՏԵ

ՀՀ ԿԱՊԱՆ ՔԱՂԱՔԻ ՀԱՄԱՅՆՔԱՅԻՆ ՀՈՍԱՆՔԻ ՎԱՐՉԱՐԱՆ

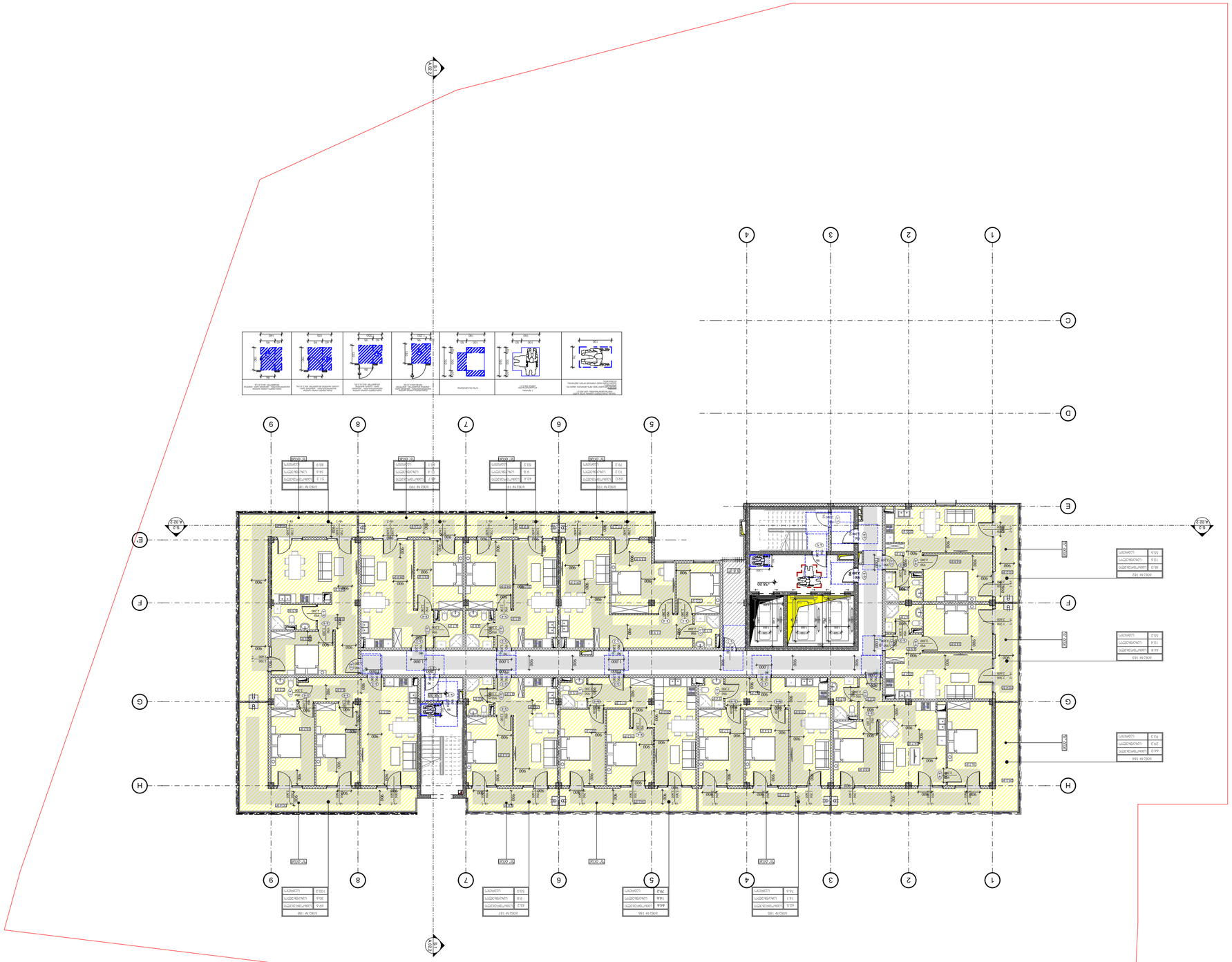

ОПИСАНИЕ ПОМЕЩЕНИЯ	ПЛОЩАДЬ ПОМЕЩЕНИЯ, м2
606.1	1
185.4	2
8.8	3
ОПИСАНИЕ ПОМЕЩЕНИЯ	ПЛОЩАДЬ ПОМЕЩЕНИЯ, м2
127.0	ИТОГО:

Заказчик: "ЦЛЛЛЛЛЛЛЛ"

ООО "ЛЛЛЛЛЛЛЛ

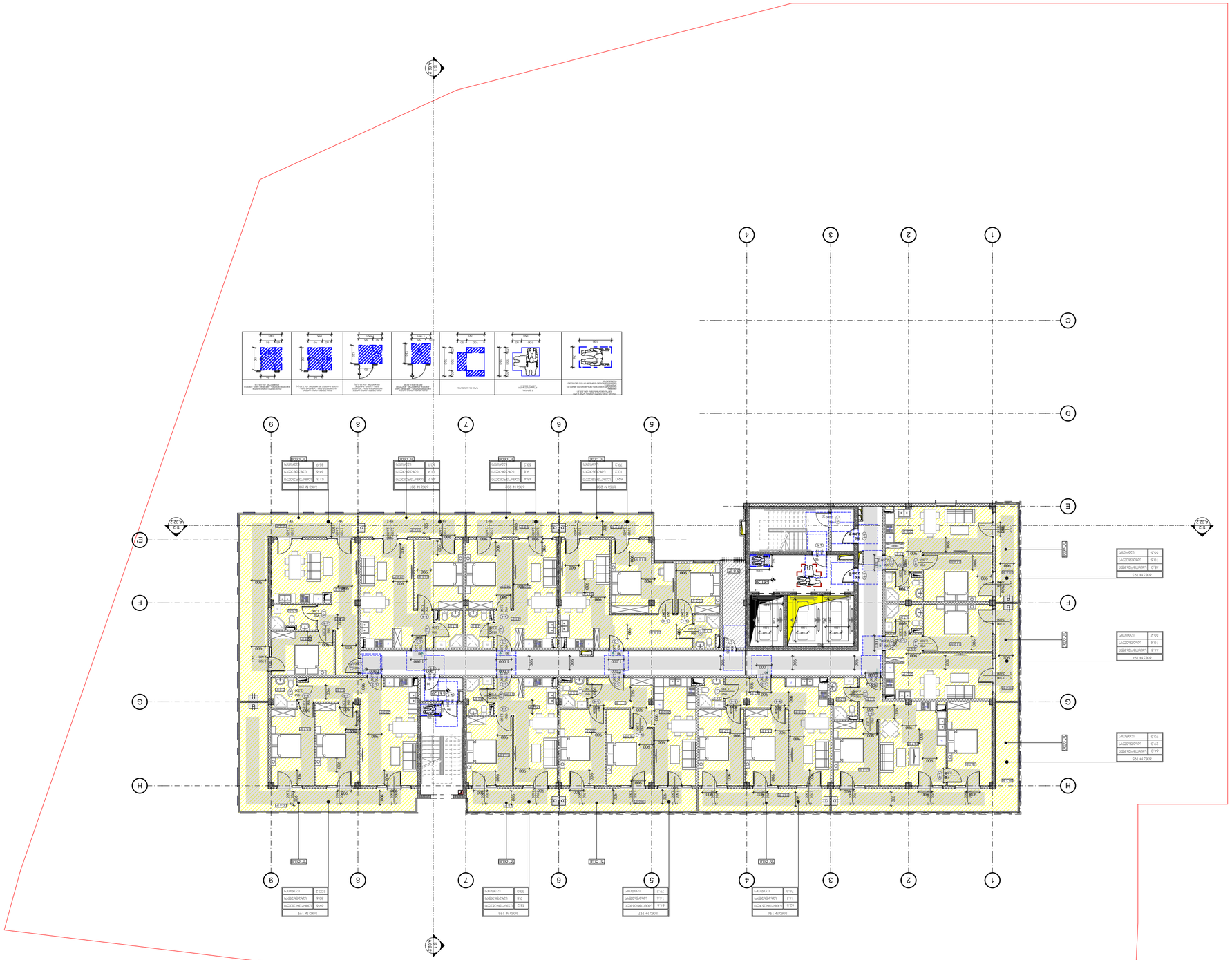

ՀՀ, ք. Երևան, Արաբկիր 2-րդ փ. 2-րդ նրբ. 3/1 հ. 01.19.36.014.673

ՀՀ ԱՐԱՐԱՏԻ ՄԱՐԶԻ ԱՐՏԱՇԱՏ ՀԱՄԱՅՆՔԻ ԱՐՏԱՇԱՏ ՔԱՂԱՔԻ ՎԱՐՉԱՊԵՏԱՐԱՆԻ ՇԻՆԱՐԱՐՈՒԹՅԱՆ ԵՎ ՔԱՂԱՔԱՇԻՆՈՒԹՅԱՆ ՎԱՐՉՈՒԹՅԱՆ ՊԱՏԱՍԽԱՆԱՏՈՒ

ՀՀ-19 Խմբագրություն

1:200

A.01.21

ՊՈՄԱՐԻ

ԵՋՆԱՅԻՆ ՀԱՏԱԿ 2021 Թ.

ՁԵԼ: "ԱՇՈՂԱՅԱՆ"

CITY ZEN

0112 ՊԱՅՄԱՆԱԳՐԱՎՈՐ ՍԱՀՄԱՆԱՓԱԿՈՒՄ
ՅԱՅՏՆԻ ՀԱՍԱՐԱԿ Ն-30

ՀԱՄԱՐԱԿԱՆ ՏԵՂԵԿԱՏՎԱԿԱՆ ՆՇԱՆ

ՀԱՄԱՐԱԿԱՆ ՀԱՏԱԿԱԳԾԱՅԻՆ ՊԼ

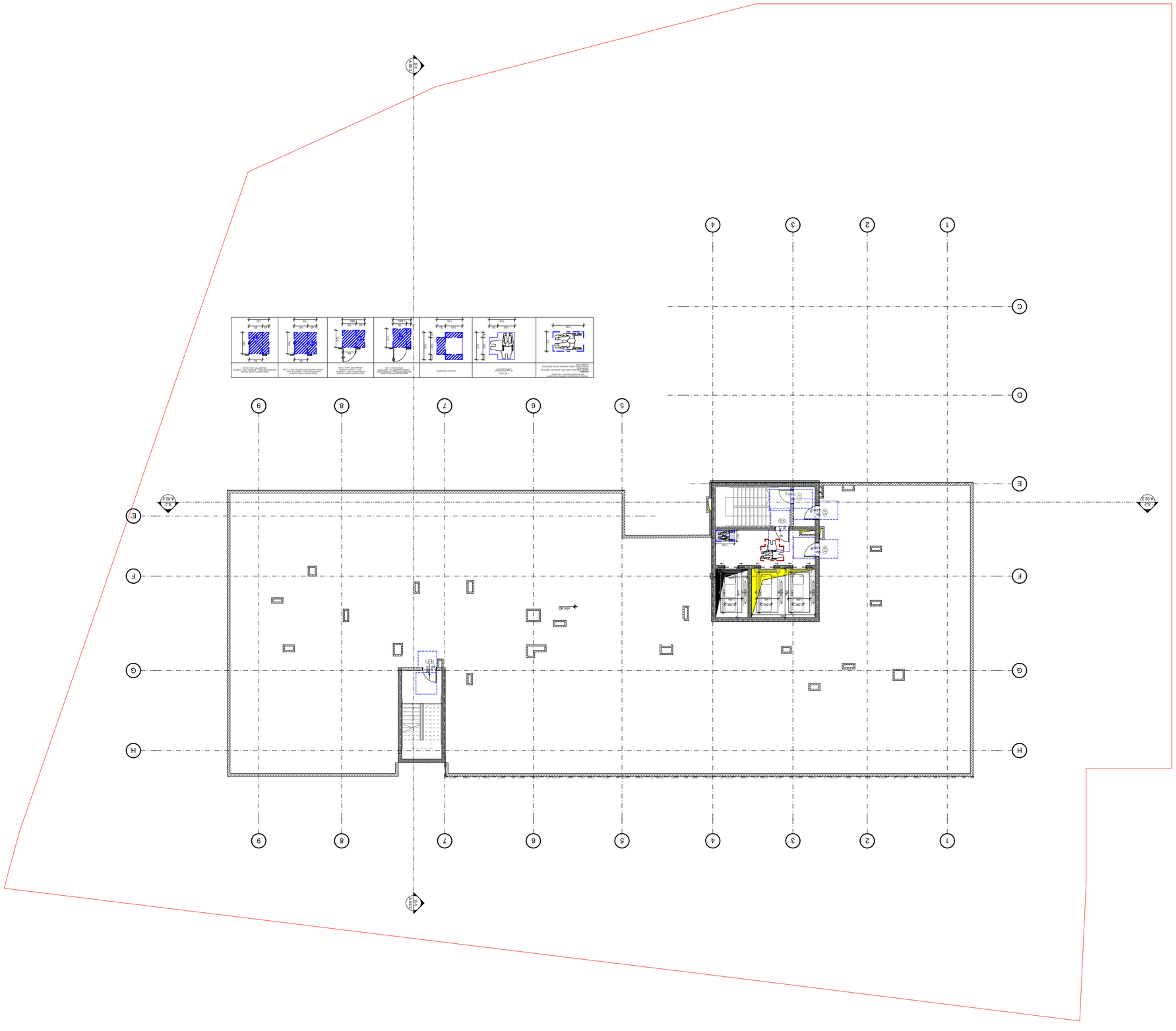

Հաստատված է
Գլխավոր ինժեներ
Ստորագրություն
Ամսաթիվ
Գլխավոր նախագծող
Ստորագրություն
Ամսաթիվ
Նախագծի ղեկավար
Ստորագրություն
Ամսաթիվ
Նախագծի ղեկավարի տեղակալ
Ստորագրություն
Ամսաթիվ
Նախագծող
Ստորագրություն
Ամսաթիվ
Նախագծող
Ստորագրություն
Ամսաթիվ

Նախագծի փուլ
Նախագծային փաստաթղթեր

Նախագծի անվանում
Բազմաբնակարան 12 հարկանի 2-ից 3 ննջասենյակ բնակարաններով բնակելի շենքի նախագիծ
Հասցե՝ ք. Երևան, Արաբկիր վարչական շրջան, Ա. Ազատյան փողոց, 19/1 հասցեում գտնվող հողամասի վրա

Գլխի անվանում
Ընդհանուր տվյալներ

Գլխի համարանիշ
Ա.01.22

Մասշտաբ
1:200

Թողարկման ամսաթիվ
Ստորագրություն

Ընկերություն
«ՔՈՄՓԼԱՅԹ»

CITY ZEN

Հասցե՝ ք. Երևան, Արաբկիր վարչական շրջան, Ա. Ազատյան փողոց, 19/1 հասցեում գտնվող հողամասի վրա

Գլխի անվանում
Ընդհանուր տվյալներ

Գլխի համարանիշ
Ա.01.22

Մասշտաբ
1:200

Նախագծի փուլ
Նախագծային փաստաթղթեր

Նախագծի անվանում
Բազմաբնակարան 12 հարկանի 2-ից 3 ննջասենյակ բնակարաններով բնակելի շենքի նախագիծ
Հասցե՝ ք. Երևան, Արաբկիր վարչական շրջան, Ա. Ազատյան փողոց, 19/1 հասցեում գտնվող հողամասի վրա

Հաստատված է
Գլխավոր ինժեներ
Ստորագրություն
Ամսաթիվ
Գլխավոր նախագծող
Ստորագրություն
Ամսաթիվ
Նախագծի ղեկավար
Ստորագրություն
Ամսաթիվ
Նախագծի ղեկավարի տեղակալ
Ստորագրություն
Ամսաթիվ
Նախագծող
Ստորագրություն
Ամսաթիվ
Նախագծող
Ստորագրություն
Ամսաթիվ

Հ1 Ընդհանուր տվյալներ
Հ2 Գլխավոր հատակագիծ
Հ3 Գլխավոր ճակատներ
Հ4 Գլխավոր կտրվածքներ
Հ5 Հատակագծեր
Հ6 Հատակագծեր
Հ7 Հատակագծեր
Հ8 Հատակագծեր
Հ9 Հատակագծեր
Հ10 Հատակագծեր
Հ11 Հատակագծեր
Հ12 Հատակագծեր
Հ13 Հատակագծեր
Հ14 Հատակագծեր
Հ15 Հատակագծեր
Հ16 Հատակագծեր
Հ17 Հատակագծեր
Հ18 Հատակագծեր
Հ19 Հատակագծեր
Հ20 Հատակագծեր
Հ21 Հատակագծեր
Հ22 Հատակագծեր
Հ23 Հատակագծեր
Հ24 Հատակագծեր
Հ25 Հատակագծեր
Հ26 Հատակագծեր
Հ27 Հատակագծեր
Հ28 Հատակագծեր
Հ29 Հատակագծեր
Հ30 Հատակագծեր

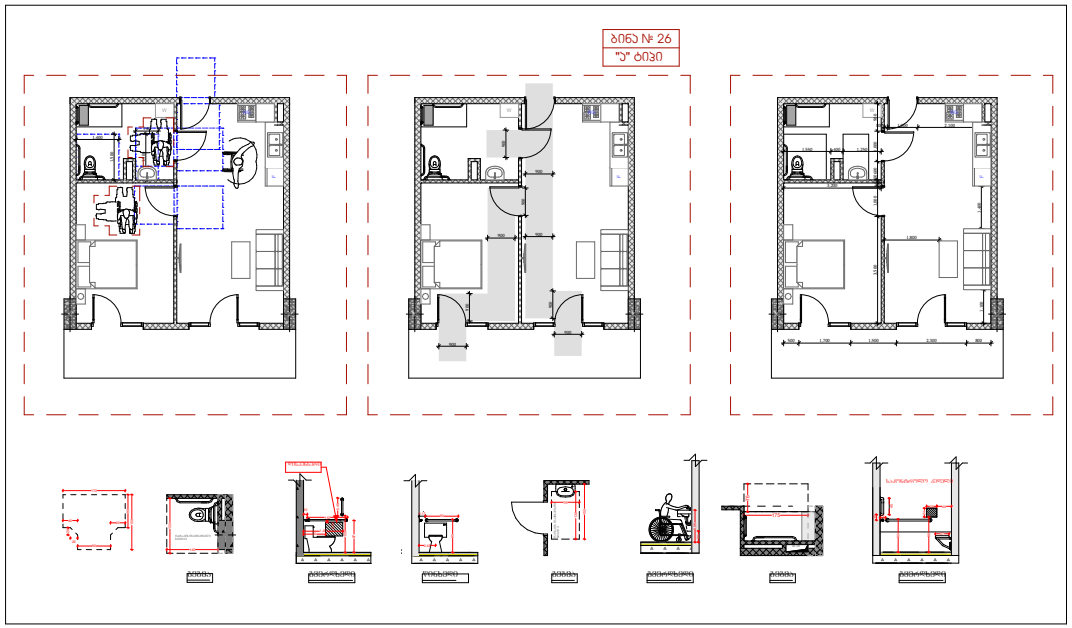
ბინა № 26
"ა" ტიპი

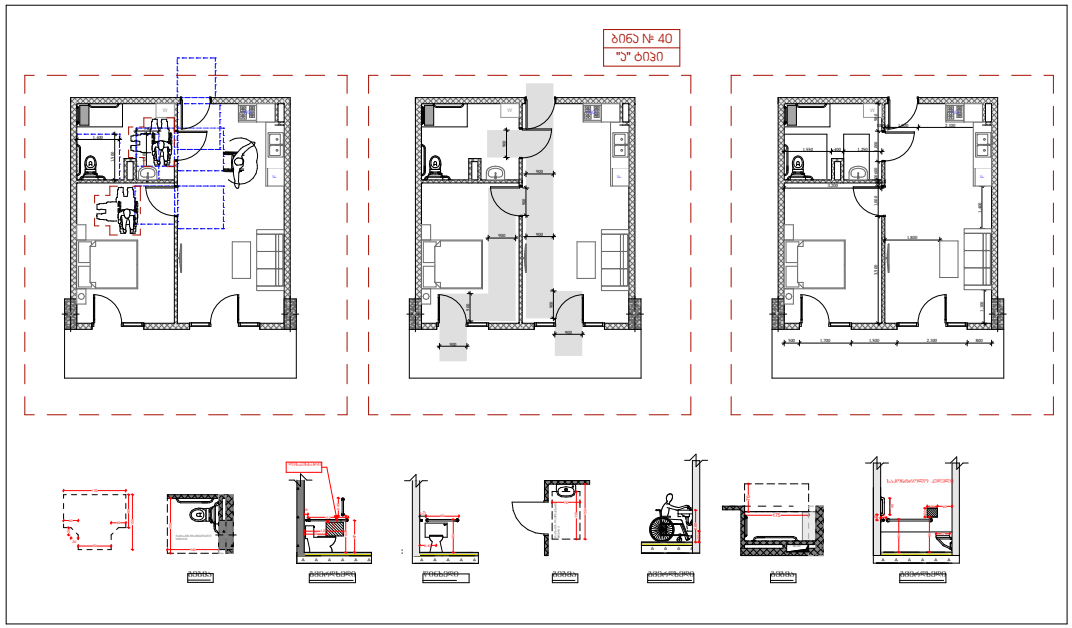
ბინა № 40
"ა" ტიპი

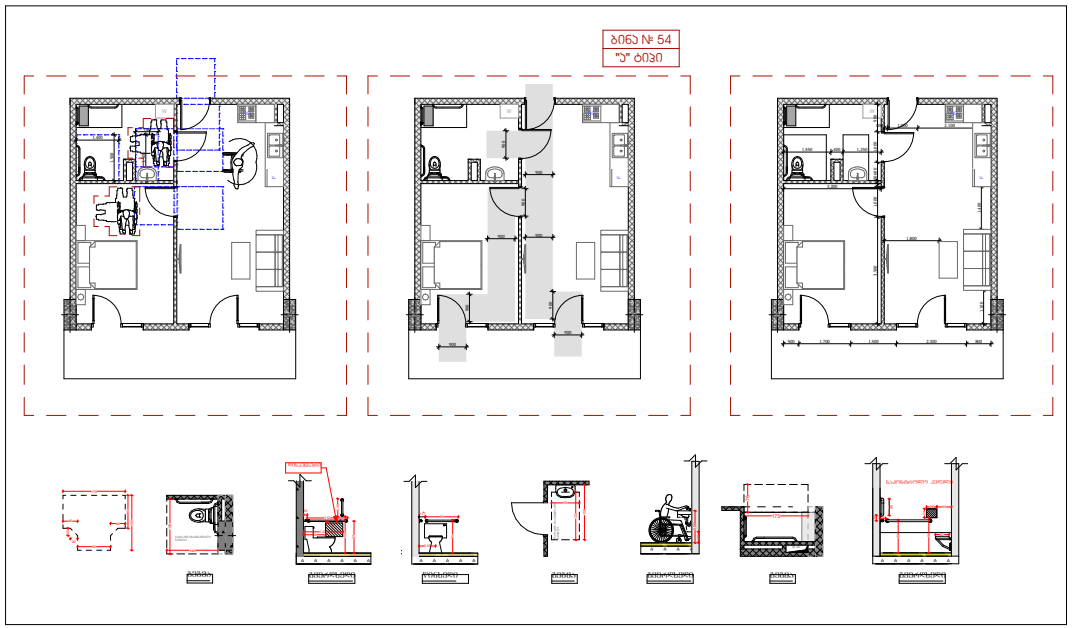
ბინა № 54
"ა" ტიპი

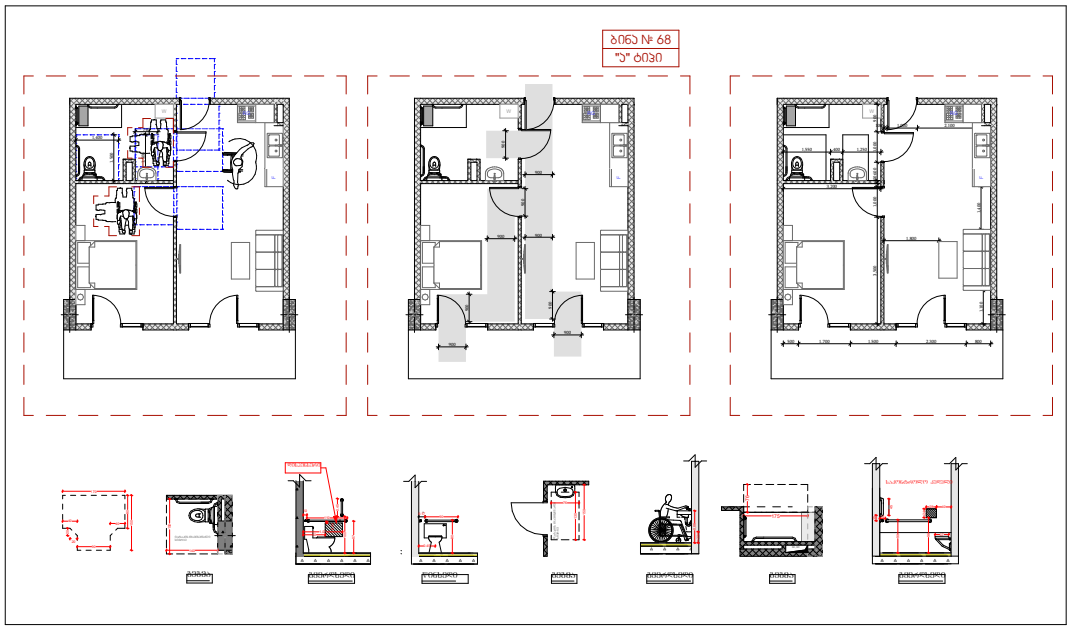
ბინა № 68
"ა" ტიპი

ᔕᑕᕼᕮᗪᑌᒪᕮ-ᘜᔑᕮᕽᗰᔑᑎᒪ ᒪᔑᑌᑎᘜᑎᔑᔑᑌᑎᑐ								
ᘜᔑᗰᘜᔑᕮᗰᔑᔐ	k-1	k-2	k-3	k-4	k-5	k-5'	k-7	k-7
ᗰᔑᗰᘜᔑᕮᗰᔑᔐ	1	214	222	309	124	1	20	1
ᖻᗰᘜᔑᑎᔑᔐ	1,600×2,400	950×2,200	950×2,200	950×2,200	950×2,200	950×2,000	800×2,200	950×2,200
2ᘜ ᘜᔑᘜᔑ								
ᕽᑌᘜᔑᑎᔑᔐ ᘜᔑᑌᑎᘜᑎ								
ᑌᔑᑎᘜᑎᔑᔑᑌᑎᑐ	20 minutes	20 minutes	20 minutes	20 minutes	1.5 hours	1.5 hours	20 minutes	20 minutes