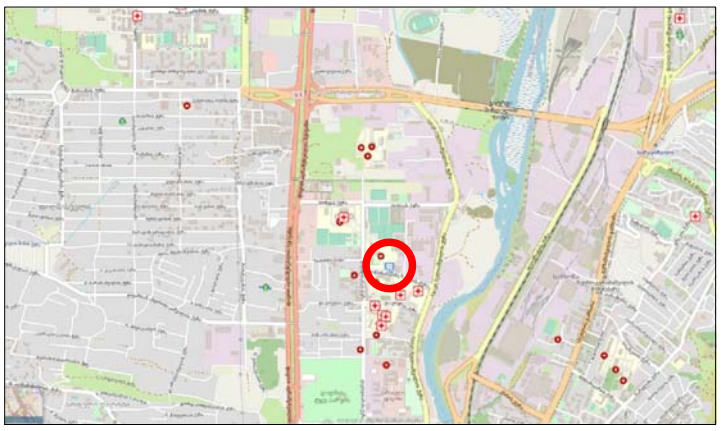

საქართველო

ქ. თბილისი, კონსტანტინე ჩაჩავას ქ. №2

ს/კ 01.13.02.004.062

მესაკუთრე: შპს "ასტრა პარკი" (202339497)

3000 კვ.მ. არასასოფლო-სამეურნეო დანიშნულების მიწის ნაკვეთის

გეგმა

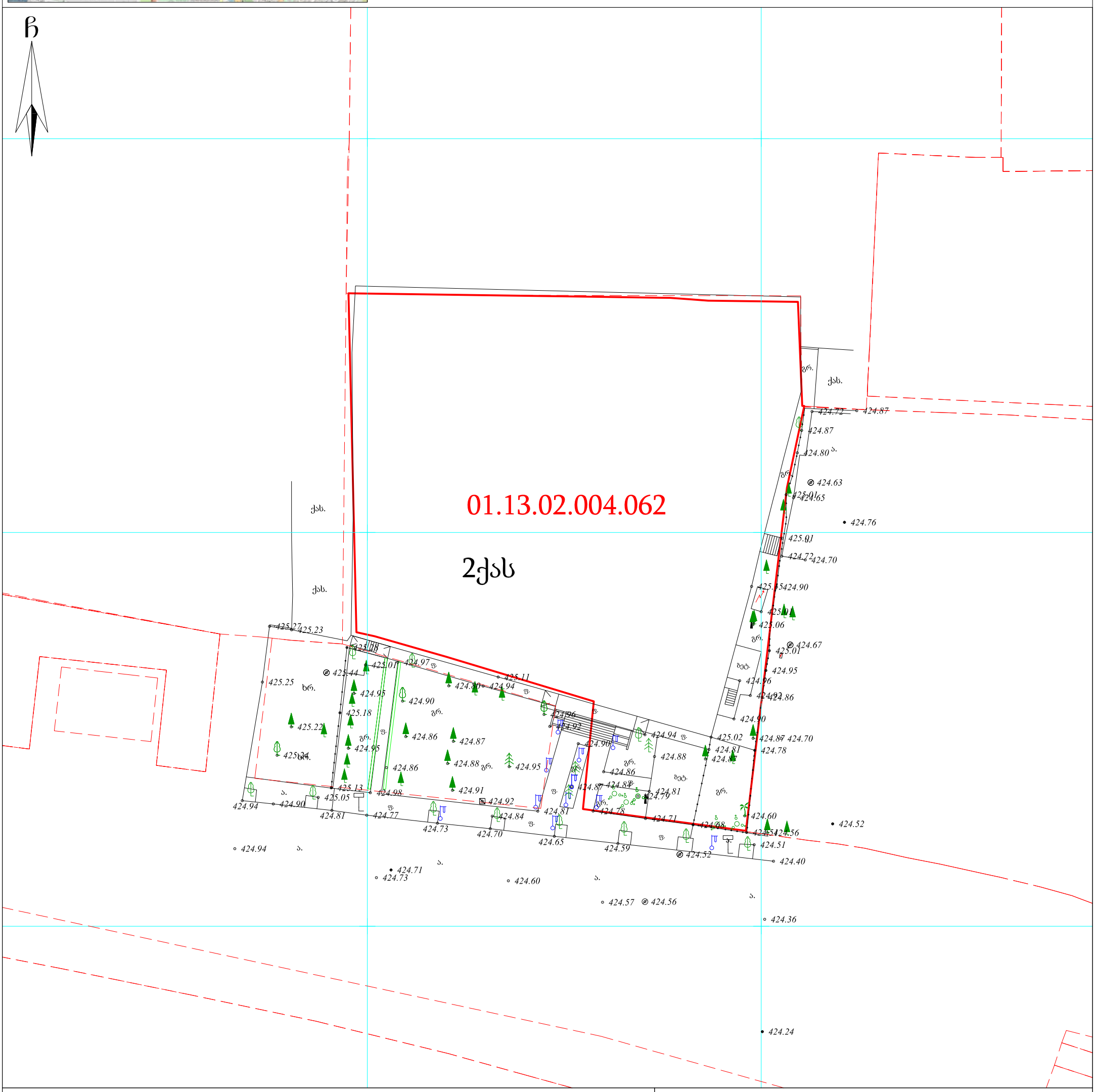

პირობითი აღნიშვნები

WGS 1984 -ის კოორდინატთა სისტემის UTMპროექცია

ძს	საცხ. შენობა		ხის ღობე	ტ	წყალგაყვანილობა
ძა	არასაცხ. შენობა		ღობე	გ	გაზი
	ფარდული		ქვის კედელი	კ	კანალიზაცია
	მშენებარე შენობა		კედელი	სან	სანიაღვრე
	სატრანსფორ.		ფლატე	კშ	კავშირგაბმულობა
	ჯიხური		რკინიგზა		ელ. ქსელები
	ხეები		სამეთვალყურეო ჭები	თშ	გათბობა
	გარე განათება		ელ. გადამცემი ხაზი		

შენიშვნა: მიწის სამუშაოების შესრულებისას შეატყობინეთ კომუნიკაციის წარმომადგენლებს

შპს " აერ ქონსალტინგ"

ltd "AR consulting"

ქ. თბილისი, ბროსეს ქ. №4

5(55)663250

5(99)974595 tamriko.alt@mail.ru

დირექტორი:		გ. ჯანიაშვილი
აზომა:		ვლ. ალექსანდროვი
დახაზა:		თ. ალთუნაშვილი
დამკვეთი:		
მასშტაბი: 1:500		16.08.2021წ.

ქ.თბილისი , კონსტანტინე ჩაჩავას ქუჩა №2 (ს/კ 01.13.02.004.062)

განგეგმა

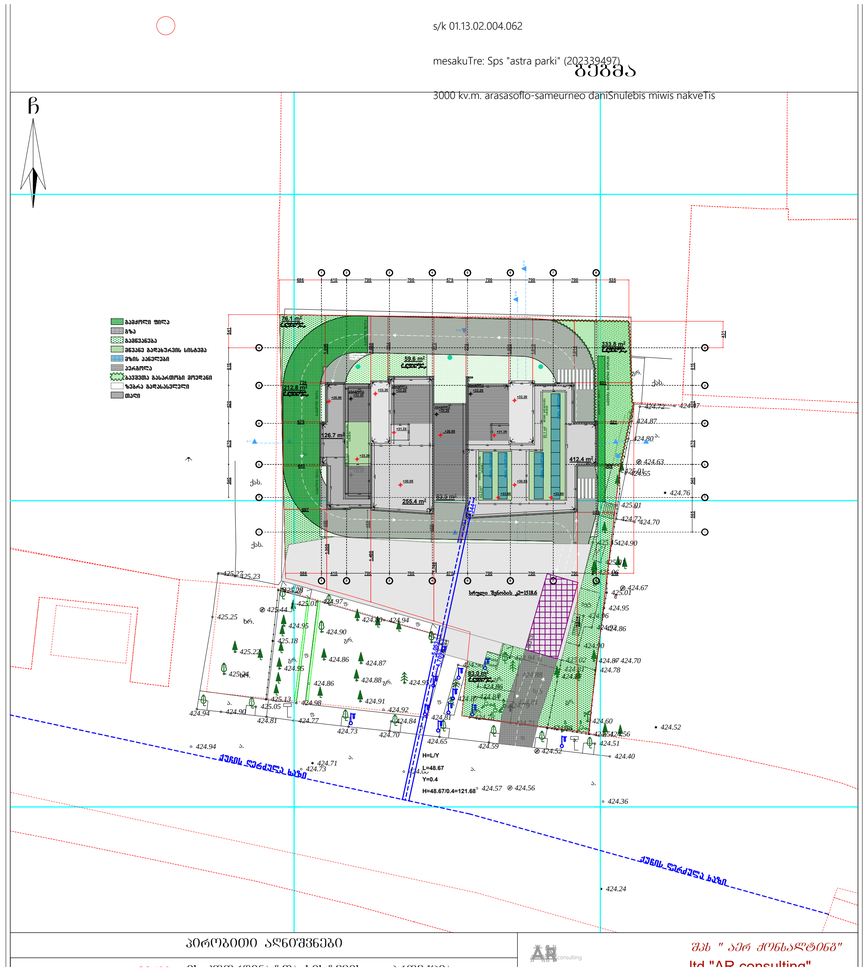

ბეჭდა

პირობითი აღნიშვნები	შპს " აერ ქონსალტინგ" ltd "AR consulting"

შ.პ.ს. "აერ ქონსალტინგ" L.T.D. "AR consulting" (404580388)		
თანამდებობა	გვარი	ხელმოწერა
არქიტექტორი	გ. ჯანიაშვილი	
დირექტორი	გ. ჯანიაშვილი	
დამკვეთი	შპს "ასტრა პარკი" (202339497)	
თარიღი	12.06.2022	