3 სართულის გეგმა 6.000 ნიშნულზე

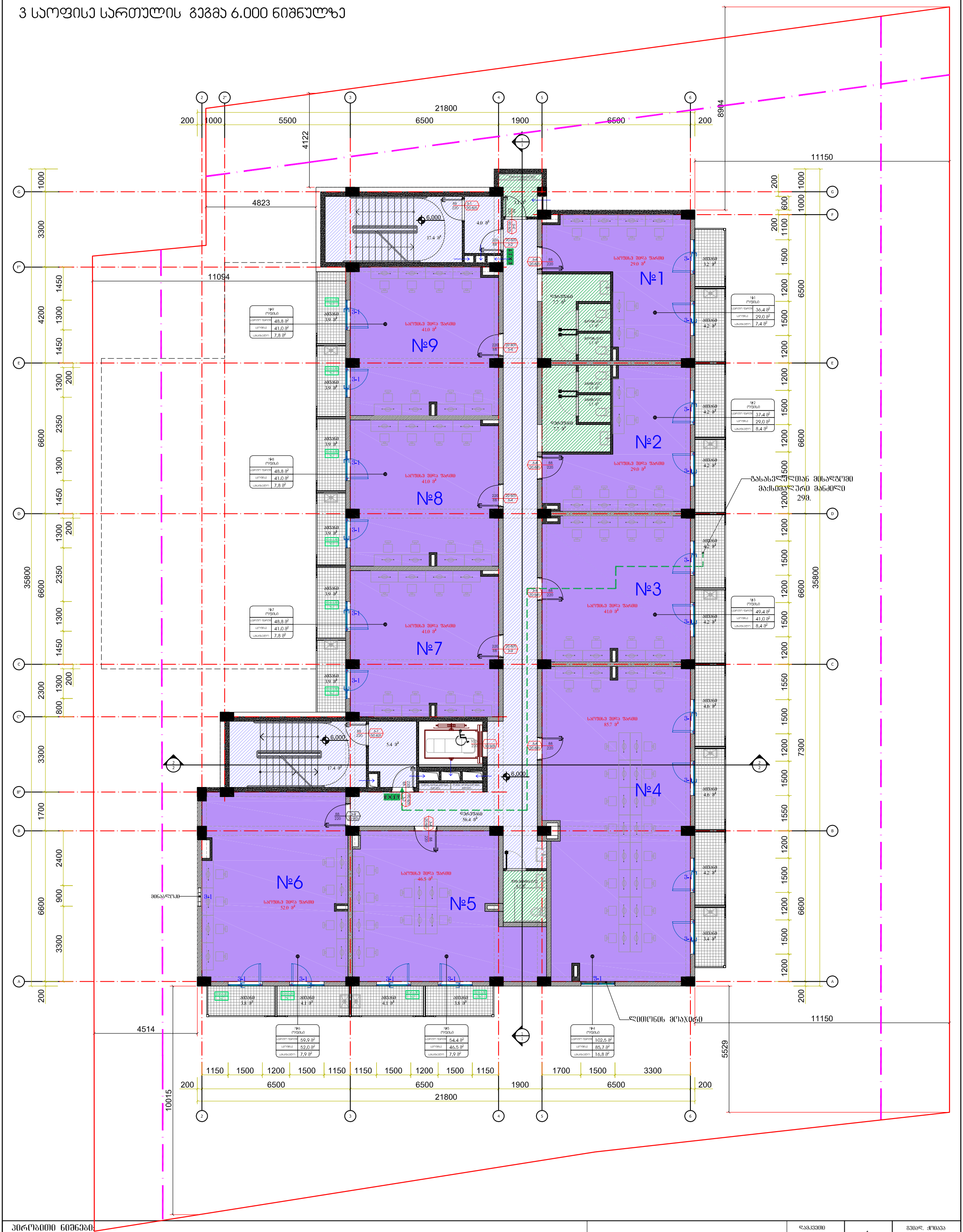

პირობითი ნიშნები:

- საოფისე №1,№2,№3,№4,№5,№6,№7,№8,№9
- ჯიბის უჯრედის ფართი(ჯიბე, ლიფტი, დერეფანი,) ---- 100.6 მ²
- დამხმარე ფართი (გაზის მრიცხველების და სან.ჯვანძის სივრცე) - 29.6 მ²
- საზაფხულო ფართი - 80.2 მ²

დამკვეთი:	გვიად ქოჩავა
პირ.№02001000577	
პროექტის სახელწოდება:	ქ.ოზურგეთი, დიდი დიღომი მრავალბინიანი საცხოვრებელი სახლის პროექტი. (არქიტექტურული ნაწილი)

დამკვეთი		გვიად. ქოჩავა
არქიტექტორი		გ. ფხაკაძე
		ლ. ფირფილაშვილი
		გ. ბალახაძე

ოზურგეთი 2022 წელი.

მასშტაბი		ნახაზი:
სტადია	ფურცელი	ფურცლები
არქიტექტურული ნაწილი		

4 სართულის გეგმა 9.200 ნიშნულზე

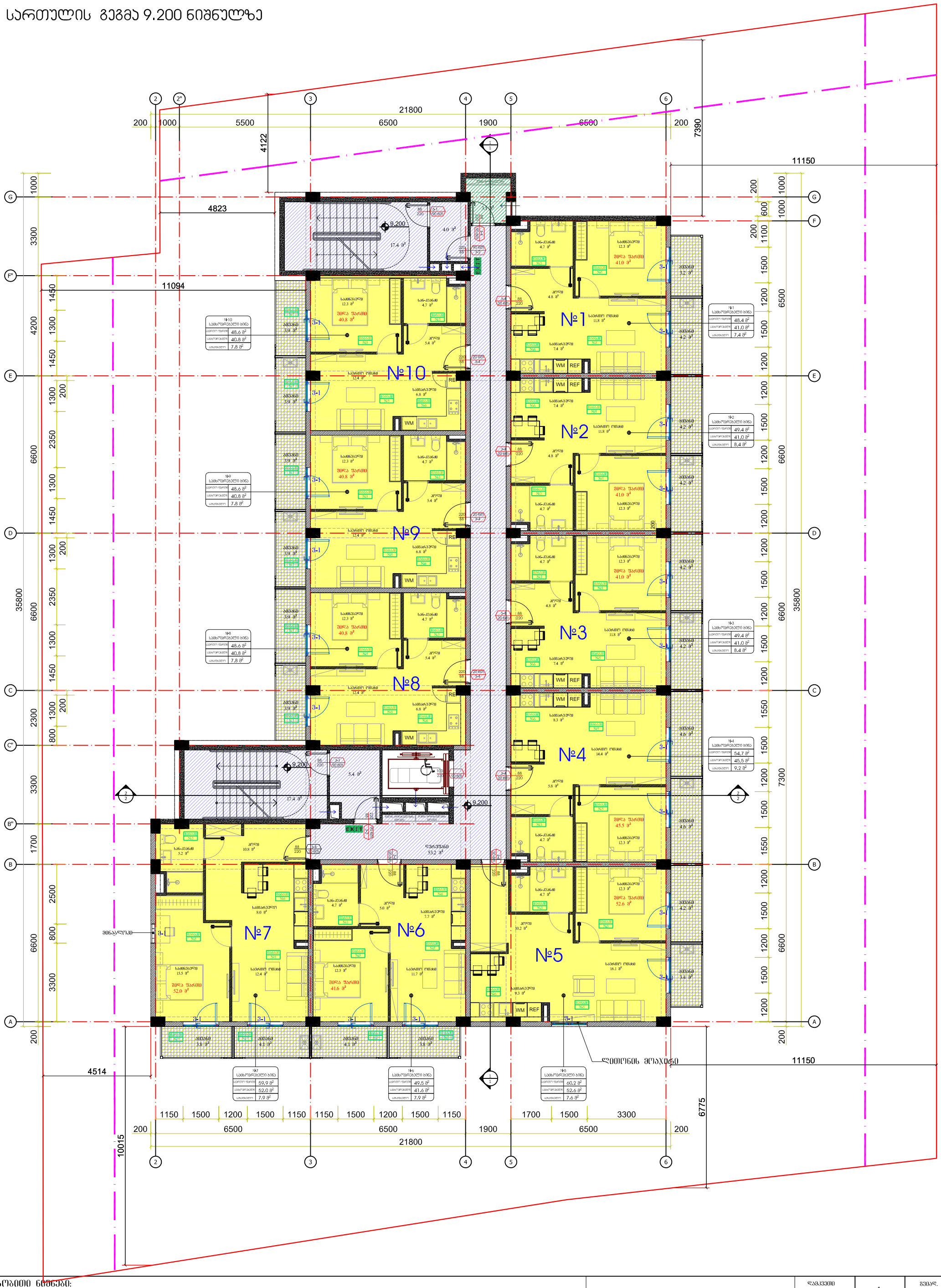

პირობითი ნიშნები:

- საცხოვრებელი №1,№2,№3,№4,№5,№6,№7,№8,№9,№10
- ჯიბის უჯრედის ფართი(ჯიბე, ლიფტი, დერეფანი,) ---- 97.4 მ²
- დამხმარე ფართი (გაჯის მრიცხველების სივრცე) - 3.1 მ²
- საზაფხულო ფართი - 80.2 მ²

დამკვეთი: გვიან ქოცავა
პირ.№02001000577

პროექტის სახელწოდება:

ქ.თბილისი, დიდი დიღომი მრავალბინიანი საცხოვრებელი სახლის პროექტი.
(არქიტექტურული ნაწილი)

დამკვეთი		გვიან. ქოცავა
არქიტექტორი		გ. წიქვაძე
		ლ. ფირფილაშვილი
		გ. ბალახაძე

თბილისი 2022 წელი.

მასშტაბი		ნახაზი:
სტადია	შენიშვნები	შენიშვნები
არქიტექტურული ნაწილი		

5 სართულის გეგმა 12.400 ნიშნულზე

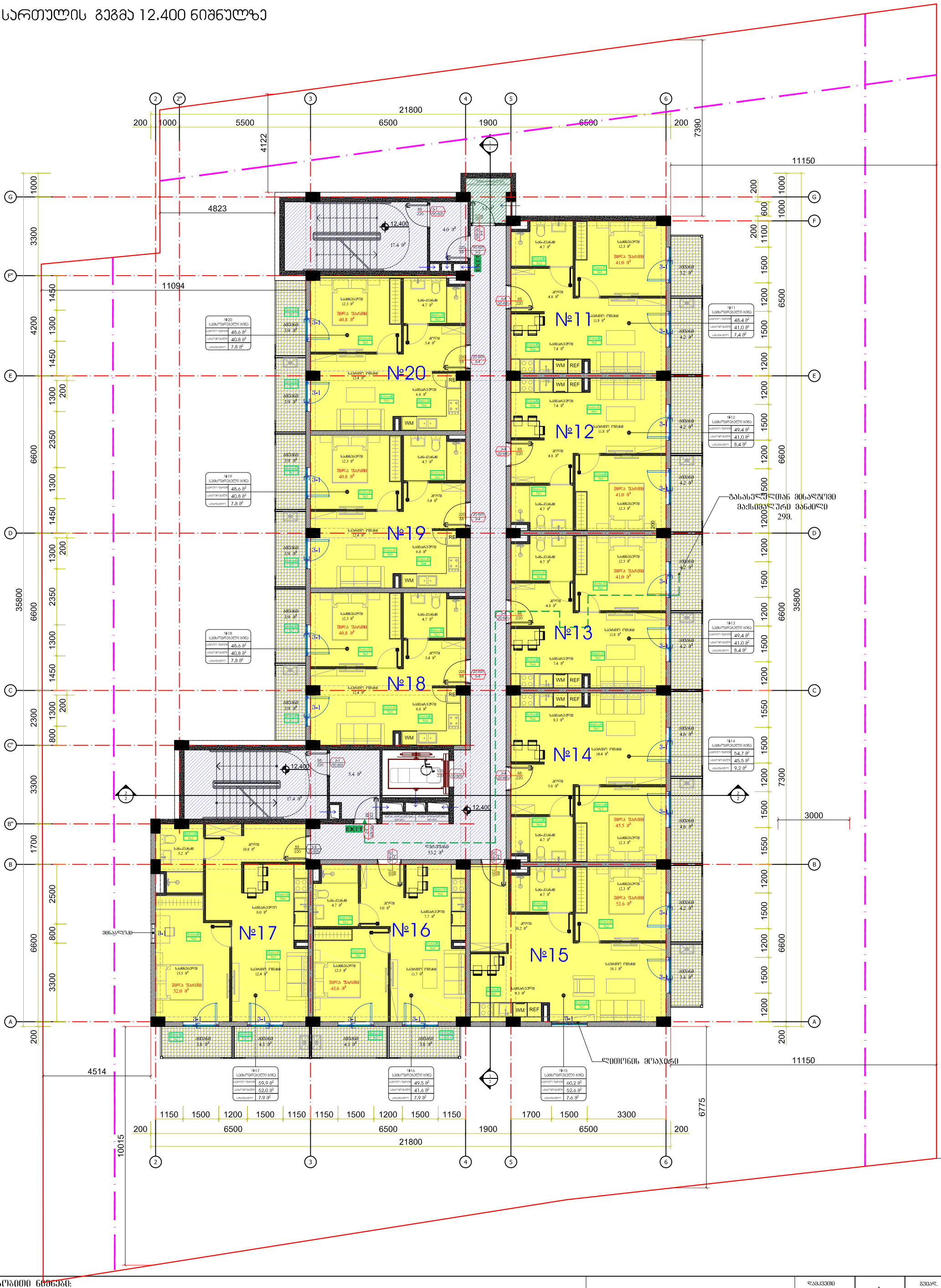
№11
№12
№13
№14
№15
№16
№17
№18
№19
№20
12.400
WM
REF
21800
11150
11094
4823
4514
35800
10015
6775
7300
7390
4122
3000
ლიფტის მოპირდაპირე მხარეს მდებარეობს ბინა №15
ლიფტის მოპირდაპირე მხარეს მდებარეობს ბინა №16
ლიფტის მოპირდაპირე მხარეს მდებარეობს ბინა №17
ლიფტის მოპირდაპირე მხარეს მდებარეობს ბინა №18
ლიფტის მოპირდაპირე მხარეს მდებარეობს ბინა №19
ლიფტის მოპირდაპირე მხარეს მდებარეობს ბინა №20
ლიფტის მოპირდაპირე მხარეს მდებარეობს ბინა №11
ლიფტის მოპირდაპირე მხარეს მდებარეობს ბინა №12
ლიფტის მოპირდაპირე მხარეს მდებარეობს ბინა №13
ლიფტის მოპირდაპირე მხარეს მდებარეობს ბინა №14