საექსპერტო დასკვნა

შპს “Green BuilDers”

24.03.2023

ქ.თბილისი, ვაჟა ფშაველას გამზ. #16, საკონტაქტო ნომერი: 2-83-86-87 / 568-37-84-48; E-mail : GreenBuilDers2019@gmail.com
www.GreenBuilDers.ge

საექსპერტო დასკვნა : №22/250

დასკვნის მომზადების თარიღი 24.03.2023

მისამართი : ქალაქი თბილისი, მუხრან მაჭავარიანის ქუჩა #1

(ს/კ 01.10.10.019.001)

მესაკუთრე : სს „ჯეო კონსალტინგი“

ტერიტორიაზე არსებული ხე–მცენარეების რაოდენობა : 11

გადარგვას დაქვემდებარებული ხე–მცენარეები : 10

ხილკენკროვანი ხე–მცენარეები : 4

ზეხმელი ხე–მცენარეები : 1

ხმობადი ხე–მცენარეები : -

#	სახეობა	D დიამეტრი 10 სმ-ზე	H სიმაღლე (მ)	მდგომარეობა	შენიშვნა
1	თუთა (Morus)	27.5	5	ჯანსაღი	ექვემდებარება გადარგვას და გახარებას, ხილკენკროვანი
2	**ლეღვი (Ficus carica)**	**8**	2.2	ჯანსაღი	ექვემდებარება გადარგვას და გახარებას, ხილკენკროვანი
3	ქლიავი (Prunus domestica)	12.2	2.8	ჯანსაღი	ექვემდებარება გადარგვას და გახარებას, ხილკენკროვანი
4	**ლეღვი (Ficus carica)**	9.3	1.8	ჯანსაღი	ექვემდებარება გადარგვას და გახარებას, ხილკენკროვანი, მრავალღეროიანი
5	ასკილი (Rosa)	1.6	1.2	ჯანსაღი	ექვემდებარება გადარგვას და გახარებას, ბუჩქნარი
6	ჩვეულებრივი ძეძვი (Paliurus spina-christi)	2.2	1.6	ჯანსაღი	ექვემდებარება გადარგვას და გახარებას, ბუჩქნარი

7	ქლიავი (Prunus domestica)	15.2	2.5	ზემელი	
8	ჩვეულებრივი ძეძვი (Paliurus spina-christi)	1.8	1.2	ჯანსაღი	ექვემდებარება გადარგვას და გახარებას, ხილკენკროვანი
9	ჩვეულებრივი ძეძვი (Paliurus spina-christi)	1.5	1.3	ჯანსაღი	ექვემდებარება გადარგვას და გახარებას, ხილკენკროვანი
10	ჩვეულებრივი ძეძვი (Paliurus spina-christi)	2.1	1.1	ჯანსაღი	ექვემდებარება გადარგვას და გახარებას, ხილკენკროვანი
11	ჩვეულებრივი ძეძვი (Paliurus spina-christi)	1.5	1.4	ჯანსაღი	ექვემდებარება გადარგვას და გახარებას, ხილკენკროვანი, მრავალღეროიანი

ტერიტორიაზე არსებული ხე–მცენარეები სახეობებისა და რაოდენობის მიხედვით :

- ქლიავი (Prunus dimestica) – 2
- ასკილი (Rosa) – 1
- თუთა (Morus) – 1
- ძეძვი (Paliurus spina-christi) – 5
- ლეღვი (Ficus carica) – 2

25 სმ–მდე ხე–მცენარეების გადარგვა :

ხე–მცენარის გადარგვამდე, უნდა მოხდეს გადასარგავი ორმოს ამოღება, რომლის სიდიდე დამოკიდებულია ხე–მცენარის მოცულობით ზომებზე და ხნოვანებაზე. ამოღებული ორმოში უნდა მოხდეს მიწის ნოყიერი მასის, სერტიფიცირებული და ბიოლოგიური სასუქების შეტანა.

გადასარგავი ხე–მცენარის ნიადაგიდან ამოღება უნდა მოხდეს მისი ფესვთა სისტემის დაუზიანებლად, უმჯობესია მოხდეს მიწის კომი ფიქსირება სპეციალური დამცავი კონსტრუქციით (მაგ. ჯვალო).

დარგვის დროს არ უნდა დაიშალოს მიწის კომი, არ დაზიანდეს ხე–მცენარის ღერო, ფესვთა სისტემა და ვარჯი.

ხე–მცენარის დარგვის შემდეგ აუცილებელია ღეროს ფიქსირება რამდენიმე მხრიდან, რომელიც განისაზღვრება ინდივიდუალურად,ხე–მცენარის სიდიდიდან გამომდინარე.გადარგული ხე–მცენარის მიწა იტკეპნება, ხოლო დარგულიხე–მცენარის ირგვლივ უნდა გაკეთდეს სარწყავი ჯამი.

ხე–მცენარის დარგვის შემდგომ უნდა მოხდეს მისი მორწყვა ნიადაგის სრულ გაჯირჯვებამდე.

ხე–მცენარის მოვლა უზრუნველყოფილი უნდა იყოს გადარგვიდან 3 წლის განმავლობაში. გადარგვის შემდგომ, მაისიდან სექტემბრის ჩათვლით, უნდა მოხდეს მცენარის მორწყვა კვირაში არანაკლებ ორჯერ. ზამთრის თბილ და მშრალ პერიოდში (ასეთის არსებობის შემთხვევაში) მცენარის მორწყვა უნდა ჩატარდეს თვეში ერთხელ. თითოეული მცენარისათვის სარწყავი წყლის ოდენობა დამოკიდებულია გადარგული მცენარის ზომაზე, ასაკზე და უნდა შეადგენდეს არანაკლებ 150 ლიტრს.
რეკომენდირებულია ხდებოდეს მცენარის მიწისზედა ნაწილების დაწვიმება. (ფოთლები, წიწვები) დაწვიმებასთან ერთად შესაძლებელია მინერალური და ბიოლოგიური სასუქების შერევა წყალთან ერთად.

დარგვის შემდეგ სამი წლის განმავლობაში თვეში ერთხელ უნდა ჩატარდეს სარწყავი ჯამების განახლება-გაფხვიერება, ხოლო ყინვების პერიოდში უნდა მოხდეს ჯამების დახურვა, რათა თავიდან იქნას აცილებული მცენარის ფესვთა სისტემის გაყინვა. ასევე საჭიროა სარეველა ბალახებისგან გაწმენდა, ფოთლოვანი ხის ფესვის ყელიდან ამონაყარის მოცილება.ხე–მცენარისგადარგვის პირველი წლიდანვე საჭიროა ჩატარდეს დარგულ მცენარეებზედაავადებებისა და მავნებლების წინააღმდეგ მიმართული ღონისძიებები.

ხის გადარგვის მეორე წელს, ადრე გაზაფხულზე, (ვეგეტაციის დაწყებამდე) სარწყავ ჯამებში უნდა მოხდეს სერტიფიცირებული მინერალური და ბიოლოგიური სასუქების შეტანა და მორწყვა. სასუქების შეტანა უნდა განმეორდეს დარგვიდან მესამე წელს. (შესატანი სასუქების ოდენობა განისაზღვრება ინდივიდუალურად). დარგვიდან სამი წლის შემდეგ მცენარეს უნდა მოეხსნას ხის დასაფიქსირებელი საშუალებები.
გადარგულ ხე–მცენარეს დროთა განმავლობაში უნდა ჩაუტარდეს სხვლა–ფორმირება, ხმელი ტოტების მოშორების, ფესვთა სისტემის გაძლიერების და ვარჯის არასწორი განვითარების თავიდან აცილების მიზნით.

გადარგვა უნდა მოხდეს არასავეგეტაციო პერიოდში, შესაბამისი აგროტექნიკური ღონისძიებების გათვალისწინებით და უსაფრთხოების პირობების სრული დაცვით.

დირექტორი **ცირა ჯაფოშვილი**

ექსპერტი **არსენა ბახია**


1


2


2




5


6




8


9


10


11

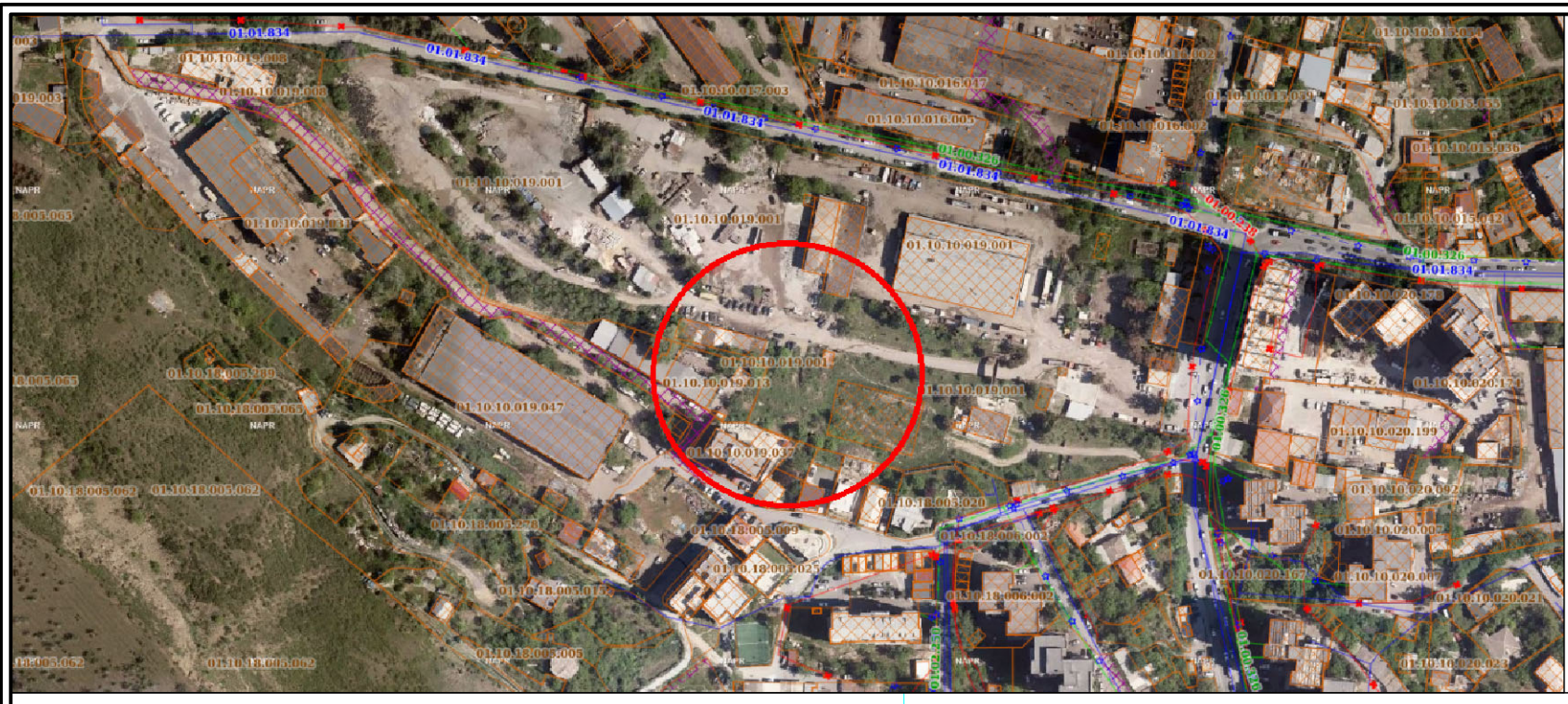

ქ. თბილისი, მუხრან მაჭავარიანის ქუჩა, №1 მიწის ნაკვეთის ს/კ 01.10.10.019.001 - ის ტოპოგრაფიული გეგმა

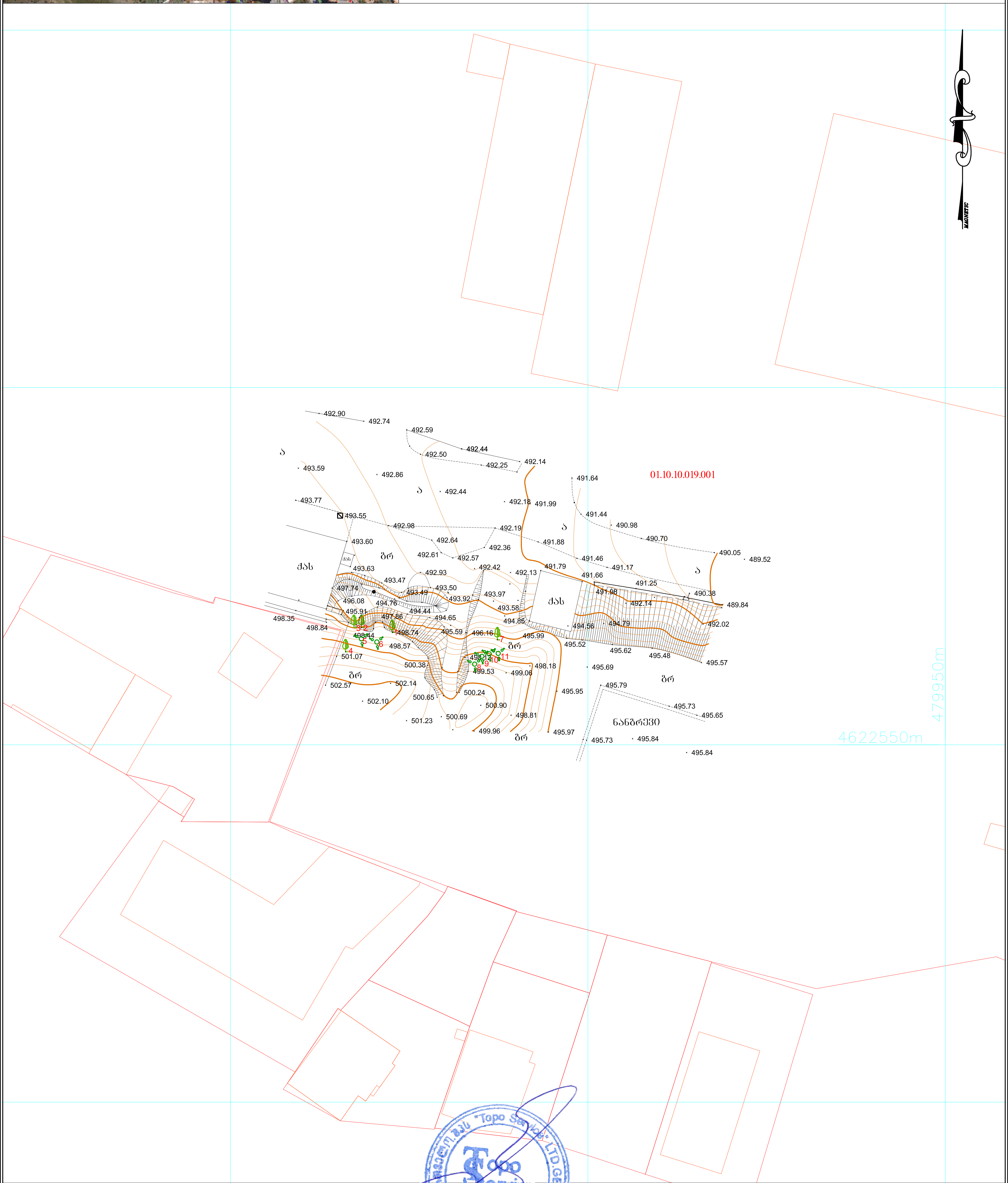

- ვაზი
- ნაძვი
- ფოთლოვანი ხე
- განათება
- ჭა
- ძეგლი
- ღობე
- ბუჩქი
- რკინის ბოძი

პირობითი აღნიშვნები

- გაზი
- სანიაღვრე
- წყლის მილი
- კავშირგაბმულობა
- კანალიზაცია
- დ. ძ. კაბელი
- მ. ძ. კაბელი
- მ/ძ კომუნიკაცია დატანილია არქივის მასალების საფუძველზე

შპს „ტოპო სერვისი“		
01.10.10.019.001		
დირექტორი		ი. მამაგულაშვილი
შეასრულა		ი. მამაგულაშვილი
დაამუშავა		ი. მამაგულაშვილი
1:500		07.02.2023 წ.

შპს „ტოპო სერვისი“
მისამართი: თემქის დას. IV მ/რ, კორპ. №10. ბ. №99
Email: toposervice.georgia@gmail.com
Tel.: 555 248 730

შენობის განთავსების სქემა მ. 1:500

01.10.10.019.001

ჩ
დ ა
ს

492.50 492.25 492.14 492.86 492.44 492.18 491.99 491.64 491.44 490.98 490.70 490.05 489.52
493.77 493.55 492.98 492.19 492.64 492.36 491.88 491.46 491.17 491.66 491.25 490.38 489.84
493.60 492.61 492.57 492.42 492.13 491.79 491.98 492.14
493.63 492.93 493.47 493.50 493.49 493.92 493.97 493.58 494.85 494.56 494.79 492.02
496.08 494.76 494.44 494.65 494.74 495.59 496.16 495.99 495.52 495.62 495.48 495.57
495.91 497.86 498.74 498.44 498.57 498.12 500.38 499.53 499.06 498.18 495.69 495.79 495.73 495.65
498.35 498.84 501.07 502.57 502.14 502.10 500.65 500.24 500.90 498.81 501.23 500.69 499.96 495.97 495.95 495.84 495.73 495.84

ბრ ბრ ბრ ბრ ბრ

ქას ქას ქას

ნანგრევი

175.00 m²

1.86 0.64 7.00 2.80 2.48 2.66 24.80 25.00 24.80 0.50 6.00 1.70 6.80 7.00 4.43 2.08 1.35 6.59 6.00

1 2 3 4 5 6 7 8 9 10 11

შენიშვნა:

არსებული მწვანე ნარგავებიდან არცერთის გადარგვა და მოჭრა არ იგეგმება, ერთადერთი №7 ხეხმელი ქლიავია რომელიც ახლოს ხვდება საპროექტო მშენებლობასთან და ალბათ მოვჭრით. დანარჩენი ყველა ნარგავი რჩება ხელუხლებლად.

ინდ. მეწარმე "ბიორგი თუშიშვილი"			მ 1:500	ქ. თბილისი, მუხრან მაჭავარიანის ქუჩა №1, ს/კ 01.10.10.019.001				
პრ. არქიტექტორი	ბ. თუშიშვილი		02.23	არქიტექტორული პროექტი	სტადია	ფურცელი	ფურცელი	
პრ. არქიტექტორი			02.23		პრ.	01	1	
შემასრულა	ბ. თუშიშვილი		02.23	შენობის განთავსების სქემა	დამკვეთი: ს.ს. "ჯეო კონსალტინგი"			
შემასრულა			02.23					
შემამოწმა			02.23					