revision:	description:
a -	-
b	
c	
d	
e	

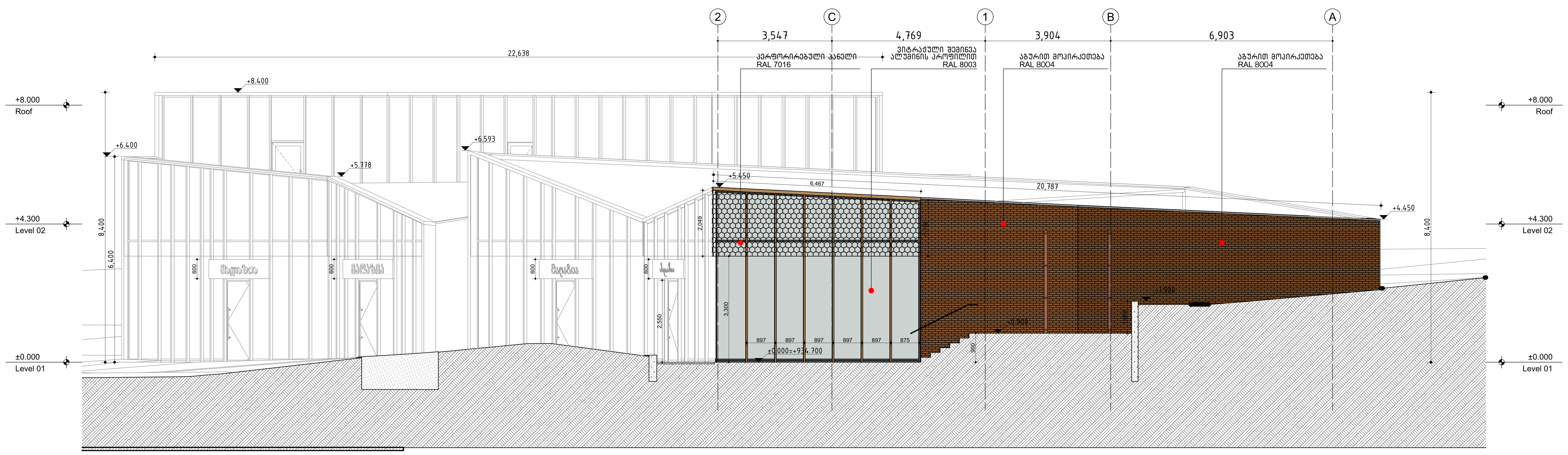

F.01
A-201
ფასადი
მასშტაბი: 1:100

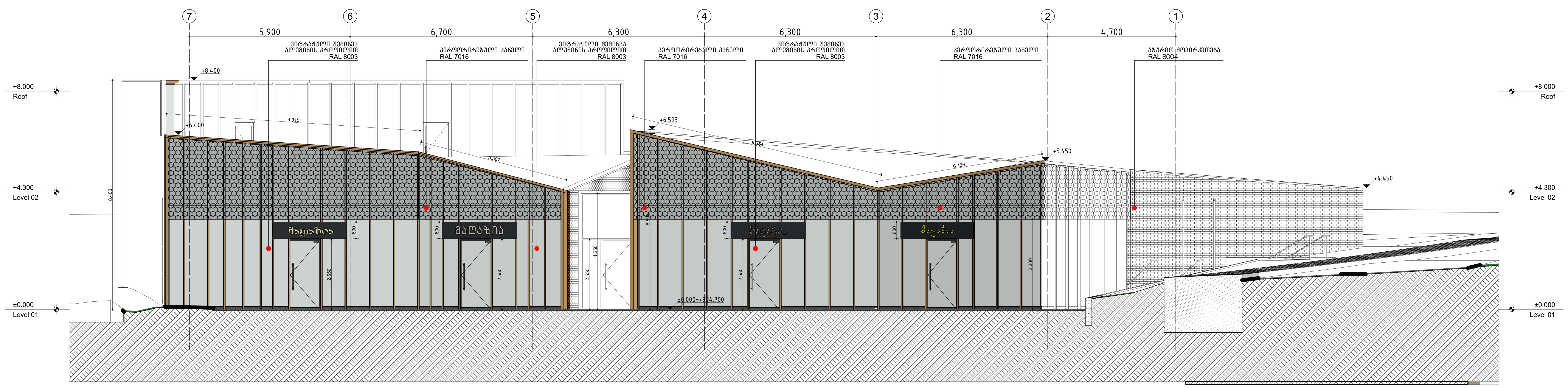

F.02
A-201
ფასადი
მასშტაბი: 1:100

ნახაზი:
ფასადები

დამკვეთი:	დამკვეთი
პროექტი:	მაღაზია წყნეთში (ს/კ: 01.20.01.037.014)
დირექტორი:	ჰილკა ბლიაკერი
არქიტექტორი:	ჰილკა ბლიაკერი

პროექტი №:	2201	ფურცელი:
თარიღი:	3/13/2023	A-201
სტადია:	SD	
დახაზა:	NG	
შეამოწმა:	HB	
ზომა:	A1	
მასშტაბი:	1:100	

4/44 KAVSADZE STREET - 0179 TBILISI - GEORGIA +995 32 25 31 94 - WWW.TDS.GE

revision:	description:
a -	-
b	
c	
d	
e	

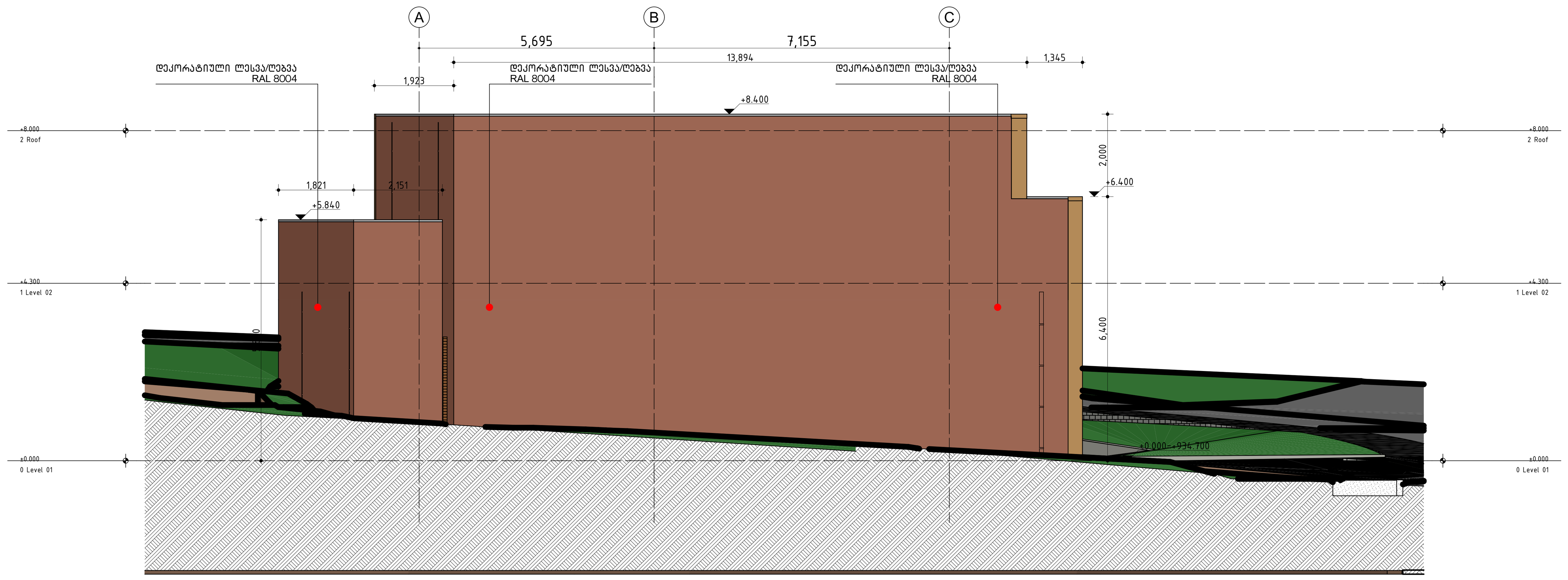

F.03
A-202

ფასადი

მასშტაბი: 1:100

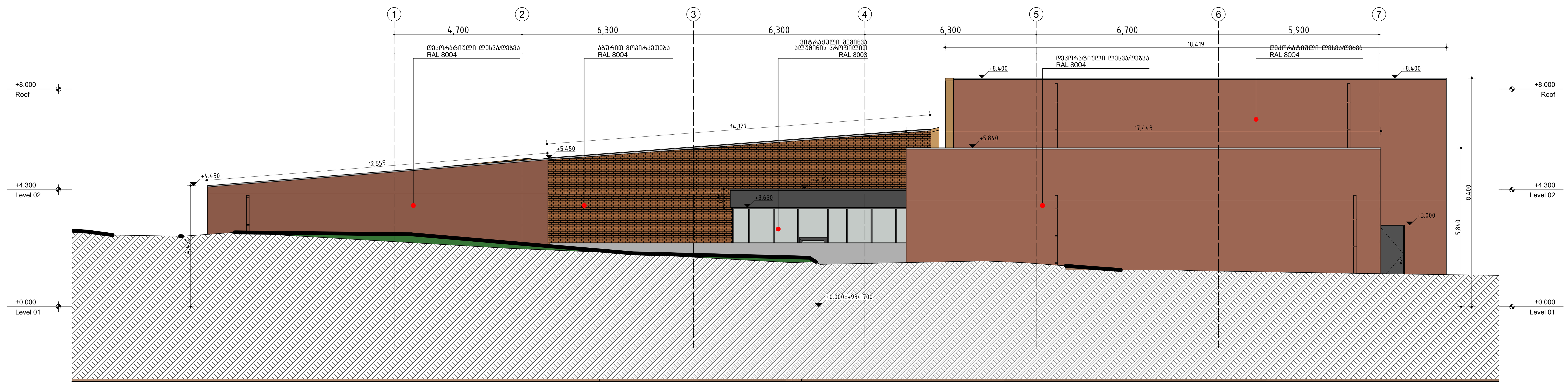

F.04
A-202

ფასადი

მასშტაბი: 1:100

ნახაზი:
ფასადები

დამკვეთი:	ლაქი დეველოპმენტი
პროექტი:	მაღაზია წყნეთში (ს/კ: 01.20.01.037.014)
დირექტორი:	ჰილკა ბლიკერი
არქიტექტორი:	ჰილკა ბლიკერი

პროექტი №:	2201
თარიღი:	3/27/2023
სტადია:	SD
დახაზა:	NG
შეამოწმა:	HB
ზომა:	A1
მასშტაბი:	1:100

ფურცელი:
A-202

4/44 KAVSADZE STREET - 0179 TBILISI - GEORGIA +995 32 25 31 94 - WWW.TDS.GE

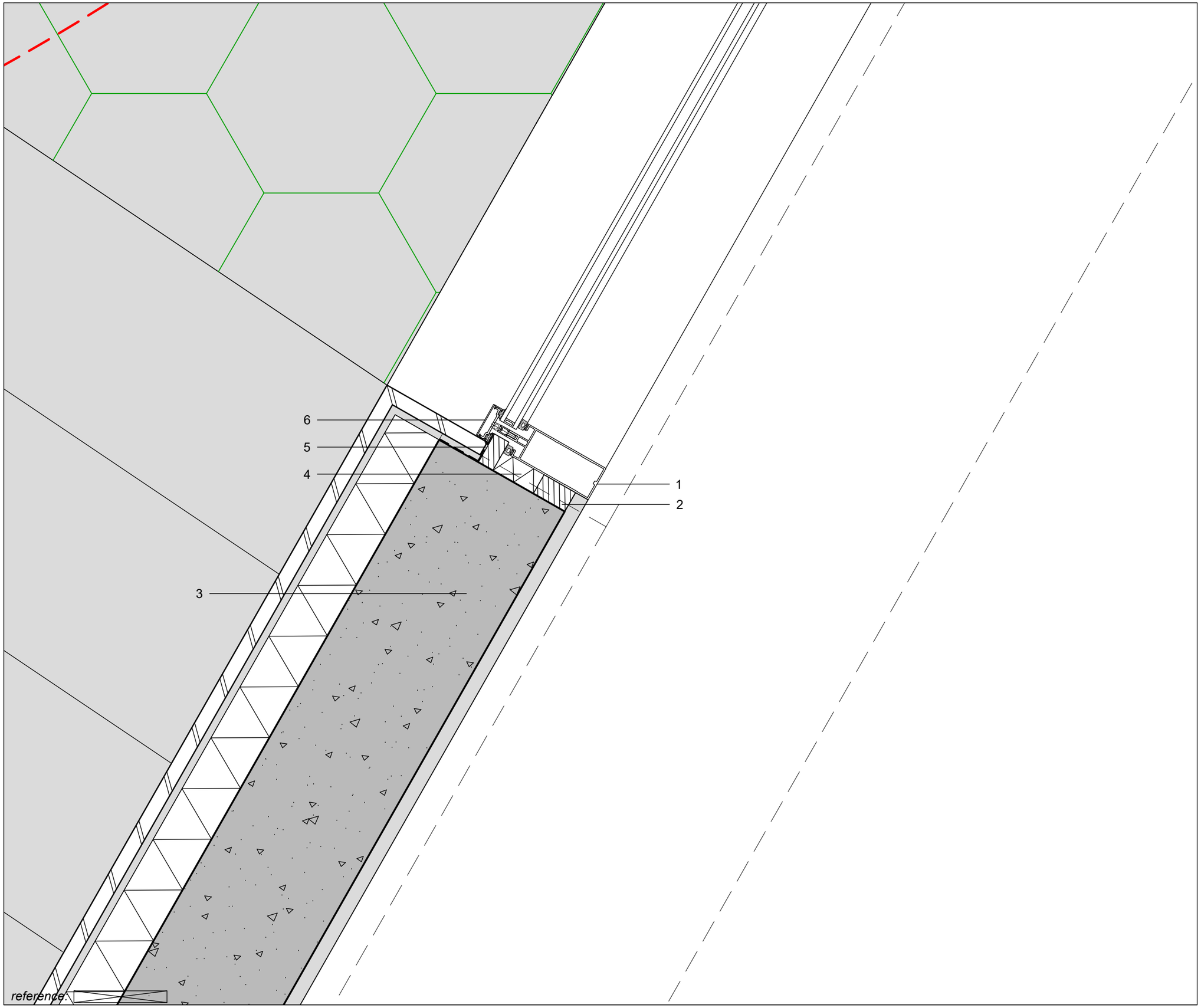

1 ალუმინის შეკიდული ფასადი

2 ხე 30X50 მმ

3 კედლის მოწყობა:
-აგური 20 მმ
-წებო-ცემენტი 10 მმ
-ბადე
-ქვაბამბა 70მმ
-ბეტონის კედელი 200 მმ
-ლესვა 20 მმ

4 ქვაბამბა 30მმ

5 ჰიდროიზოლაციის ფენა

6 დეკორატიული პროფილი
50X15 მმ, RAL 7016

ნაწილი: Detail	H-01
დამკვეთი: --	
პროექტი: მაღაზია წყნეთში	
დირექტორი:	პილკე ბლეკერი
არქიტექტორი:	პილკე ბლეკერი

პროექტი №:	2201	ნახაზი №:	რევ
თარიღი:	3/7/2023	A-501	-
სტადია:	SD		
დახაზა:	HB		
ზომა:	A3		
მასშტაბი:	1:5		

4/44 კოსტავას ქ. - საქართველო . თბილისი 0179 +995 32 25 31 94 - WWW.TDS.GE

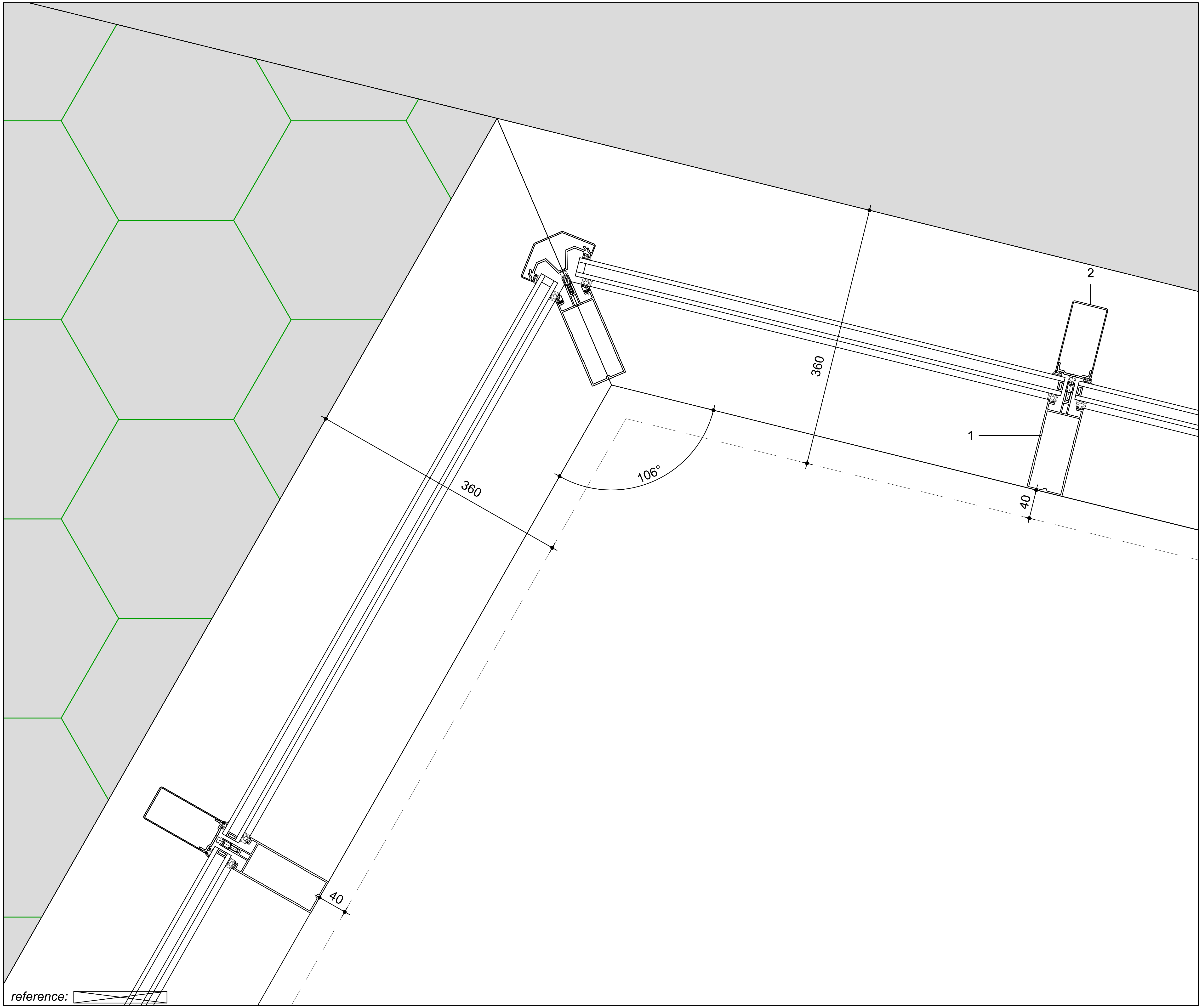

1 ალუმინის შეკიდული ფასადი

2 დეკორატიული პროფილი
50X100 მმ, ხის ფერი

ნაწილი: Detail	H-02
დამკვეთი: ––	
პროექტი: მაღაზია წყნეთში	
დირექტორი:	ჰილკე ბლეკერი
არქიტექტორი:	ჰილკე ბლეკერი

პროექტი №:	**2201**	ნახაზი №: A-502 / რევ -
თარიღი:	3/7/2023	
სტადია:	SD	
დახაზა:	HB	TDS
ზომა:	A3	
მასშტაბი:	1:5	

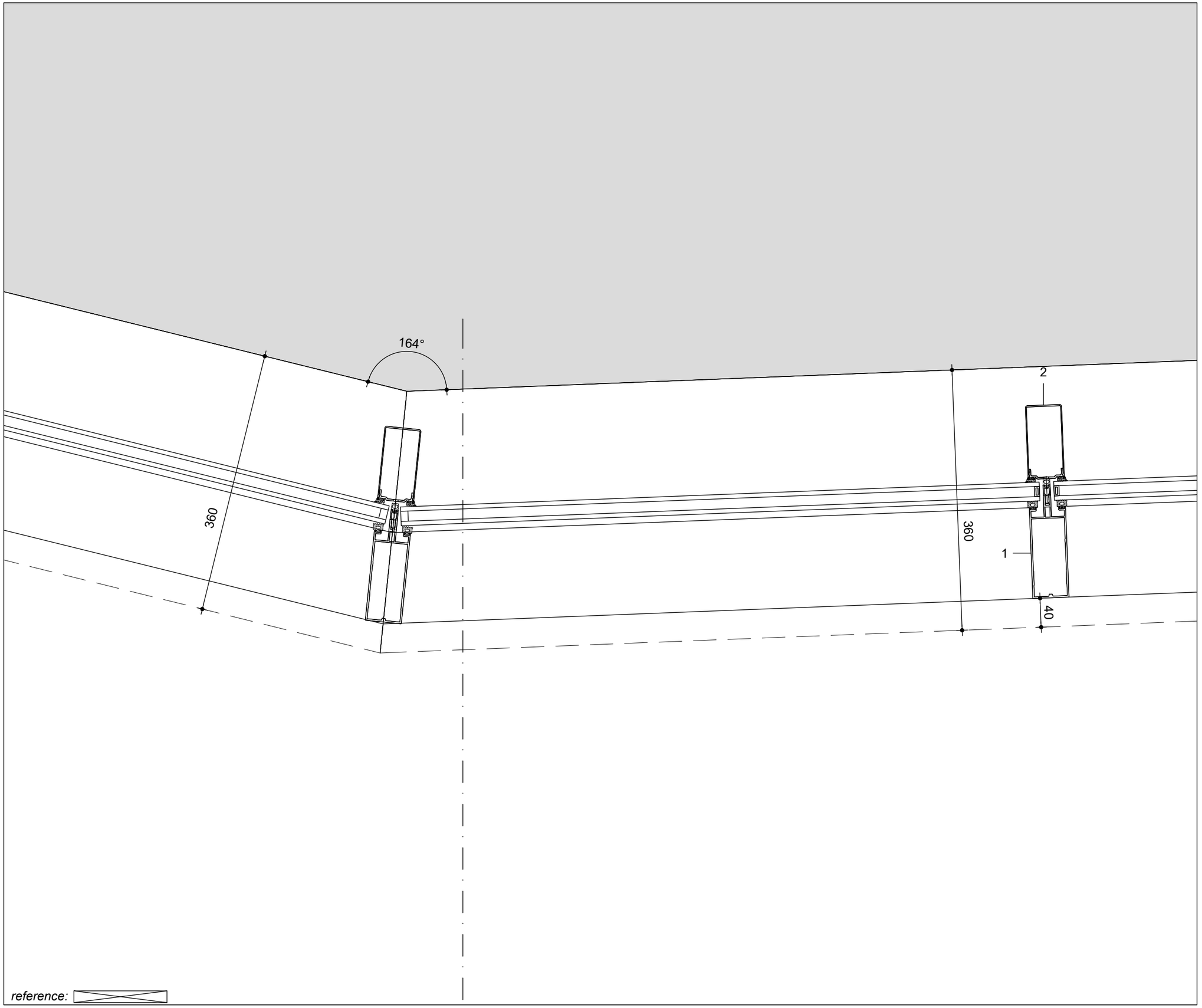

1	ალუმინის შეკიდული ფასადი
2	დეკორატიული პროფილი 50X100 მმ, ხის ფერი

ნაწილი:	
Detail	H-03
დამკვეთი: --	
პროექტი: მაღაზია წყნეთში	
დირექტორი:	პილკე ბლეკერი
არქიტექტორი:	პილკე ბლეკერი

პროექტი №:	2201	ნახაზი №:	რევ
თარიღი:	3/7/2023	A-503	-
სტადია:	SD		
დახაზა:	HB		
ზომა:	A3		
მასშტაბი:	1:5		

4/44 აპაშიძის ქ. - საქართველო . თბილისი 0179 +995 32 25 31 94 - WWW.TDS.GE

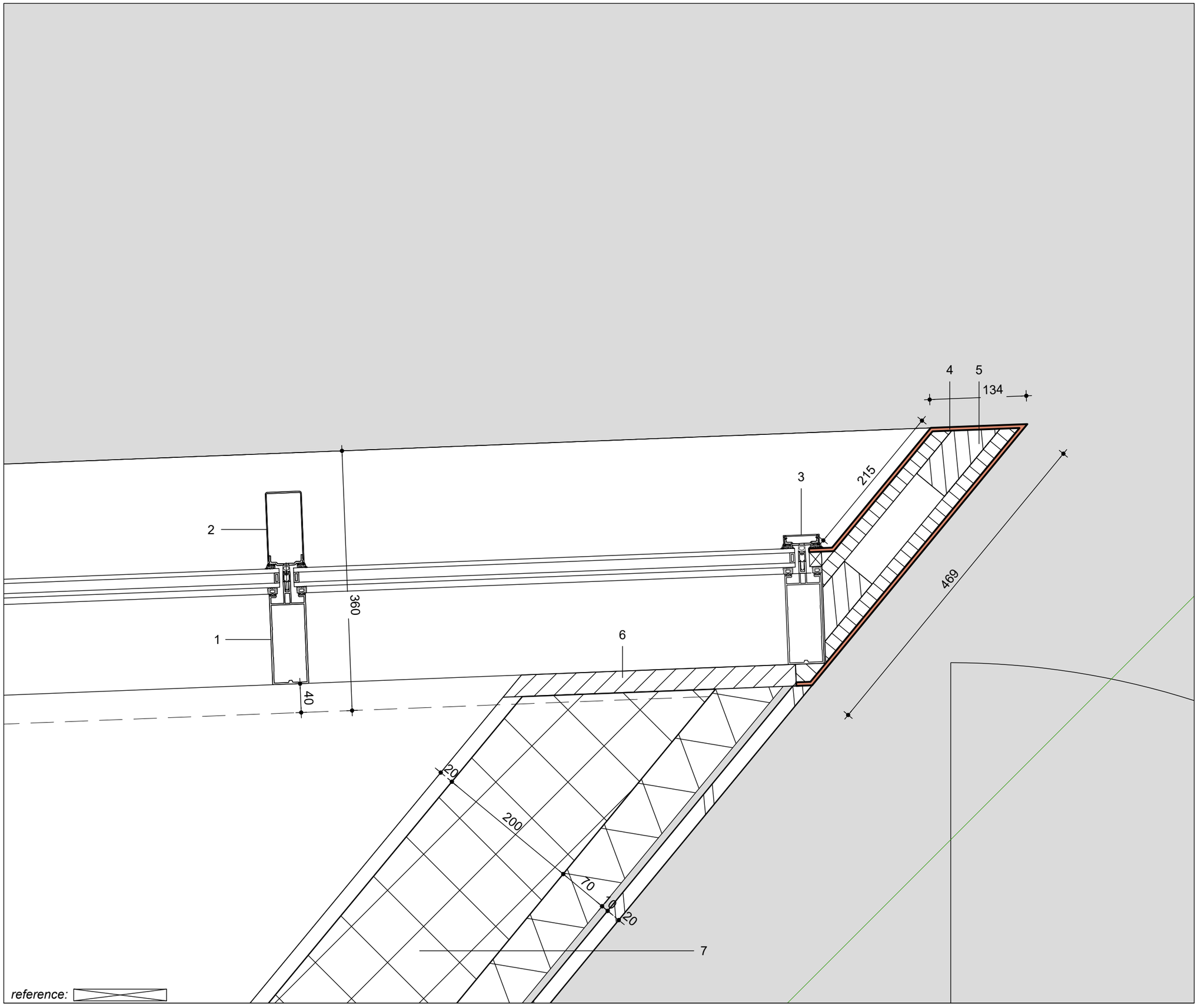

1 ალუმინის შეკიდული ფასადი

2 დეკორატიული პროფილი 50X100 მმ, ხის ფერი

3 დეკორატიული პროფილი 50X15 მმ, RAL 7016

4 კომპოზიტური პანელი 5 მმ, ხის ფერი

5 ხის კონსტრუქცია

6 ხე 30 მმ

7 კედლის მოწყობა:
-აგური 20 მმ
-წებო-ცემენტი 10 მმ
-ბადე
-ქვაბამბა 70მმ
-ბეტონის კედელი 200 მმ
-ლესვა 20 მმ

ნაწილი: Detail	H-04
დამკვეთი: --	
პროექტი: მაღაზია წყნეთში	
დირექტორი:	პილკე ბლეკერი
არქიტექტორი:	პილკე ბლეკერი

პროექტი №:	2201	ნახაზი №:	რევ3
თარიღი:	3/7/2023	A-504	-
სტადია:	SD		
დახაზა:	HB		
ზომა:	A3		
მასშტაბი:	1:5		

4/44 ავსაჯის ქ. - საქართველო . თბილისი 0179 +995 32 25 31 94 - WWW.TDS.GE

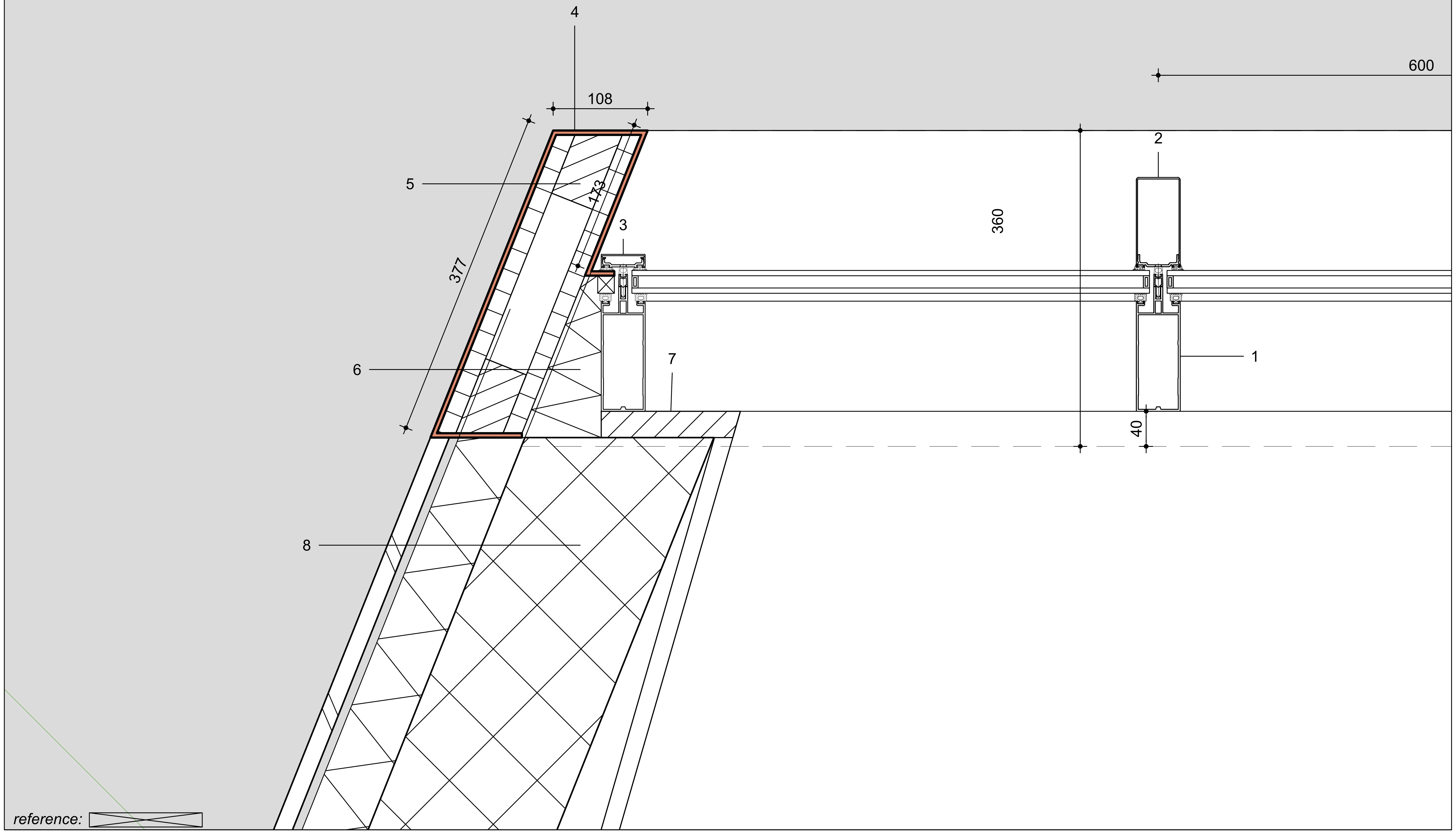

1 ალუმინის შეკიდული ფასადი

2 დეკორატიული პროფილი
50X100 მმ, ხის ფერი

3 დეკორატიული პროფილი
50X15 მმ, RAL 7016

4 კომპოზიტური პანელი 5 მმ,
ხის ფერი

5 ხის კონსტრუქცია

6 ქვაბამბა

7 ხე 30 მმ

8 კედლის მოწყობა:
-აგური 20 მმ
-წებო-ცემენტი 10 მმ
-ბადე
-ქვაბამბა 70მმ
-ბეტონის კედელი 200 მმ
-ლესვა 20 მმ

ნაწილი: Detail	H-05
დამკვეთი: ––	
პროექტი: მაღაზია წყნეთში	
დირექტორი:	ჰილკე ბლეკერი
არქიტექტორი:	ჰილკე ბლეკერი

პროექტი №:	**2201**	ნახაზი №:	რევ
თარიღი:	3/7/2023	A-505	-
სტადია:	SD		
დახაზა:	HB		
ზომა:	A3		
მასშტაბი:	1:5		

TDS

4/44 კავსაძის ქ. – საქართველო . თბილისი 0179 +995 32 25 31 94 - WWW.TDS.GE

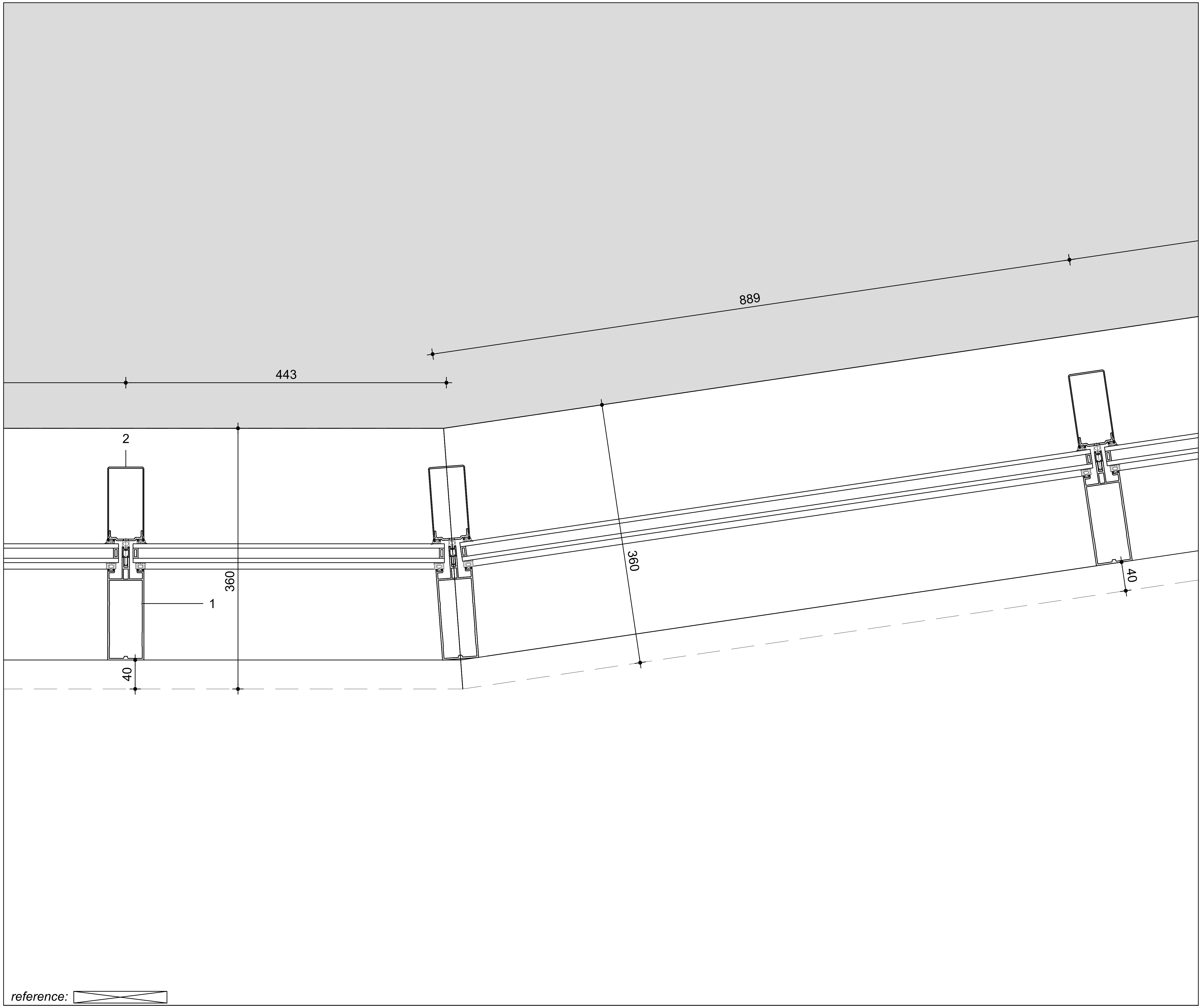

1 ალუმინის შეკიდული ფასადი

2 დეკორატიული პროფილი
50X100 მმ, ხის ფერი

ნაწილი:
Detail **H-06**

დამკვეთი: ——

პროექტი: მალაზია წყნეთში

დირექტორი:	ჰილკე ბლეკერი
არქიტექტორი:	ჰილკე ბლეკერი

პროექტი №:	**2201**	ნახაზი №: A-506 რევ -
თარიღი:	3/7/2023	
სტადია:	SD	
დახაზა:	HB	
ზომა:	A3	
მასშტაბი:	1:5	

4/44 კავსაძის ქ. - საქართველო . თბილისი 0179 +995 32 25 31 94 - WWW.TDS.GE

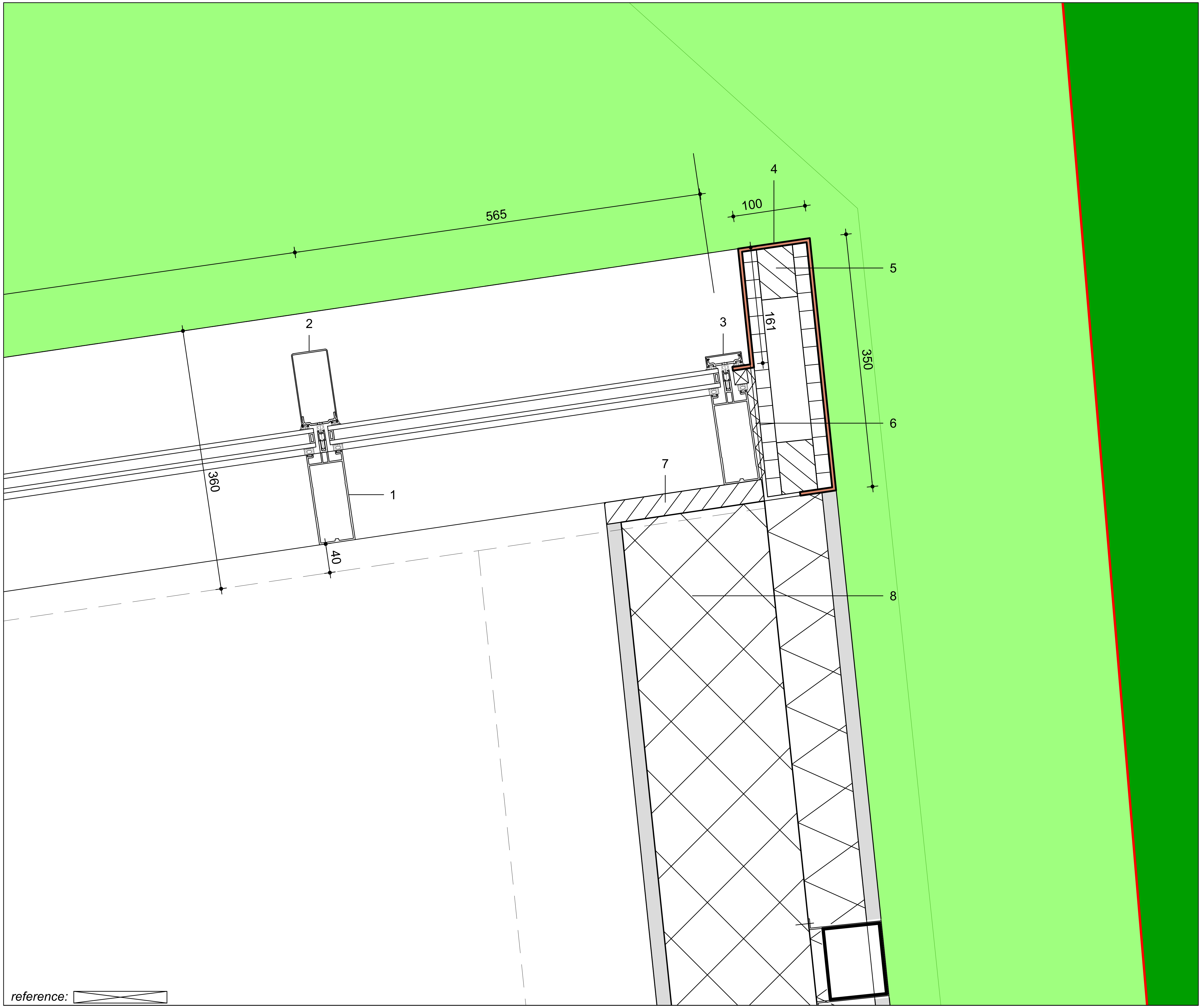

1 ალუმინის შეკიდული ფასადი

2 დეკორატიული პროფილი
50X100 მმ, ხის ფერი

3 დეკორატიული პროფილი
50X15 მმ, RAL 7016

4 კომპოზიტური პანელი 5 მმ,
ხის ფერი

5 ხის კონსტრუქცია

6 ქვა-ბამბა

7 ხე 30 მმ

8 კედლის მოწყობა:
-ლესვა 20 მმ
-ბადე
-ქვაბამბა 80მმ
-ბეტონის ბლოკი 200 მმ
-ლესვა 20 მმ

ნაწილი: Detail	H-07
დამკვეთი: --	
პროექტი: მაღაზია წყნეთში	
დირექტორი:	პილკე ბლეკერი
არქიტექტორი:	პილკე ბლეკერი

პროექტი №:	**2201**	ნახაზი №:	რევ
თარიღი:	3/7/2023	A-507	-
სტადია:	SD		
დახაზა:	HB		
ზომა:	A3		
მასშტაბი:	1:5		

4/44 კავსაძის ქ. - საქართველო . თბილისი 0179 +995 32 25 31 94 - WWW.TDS.GE

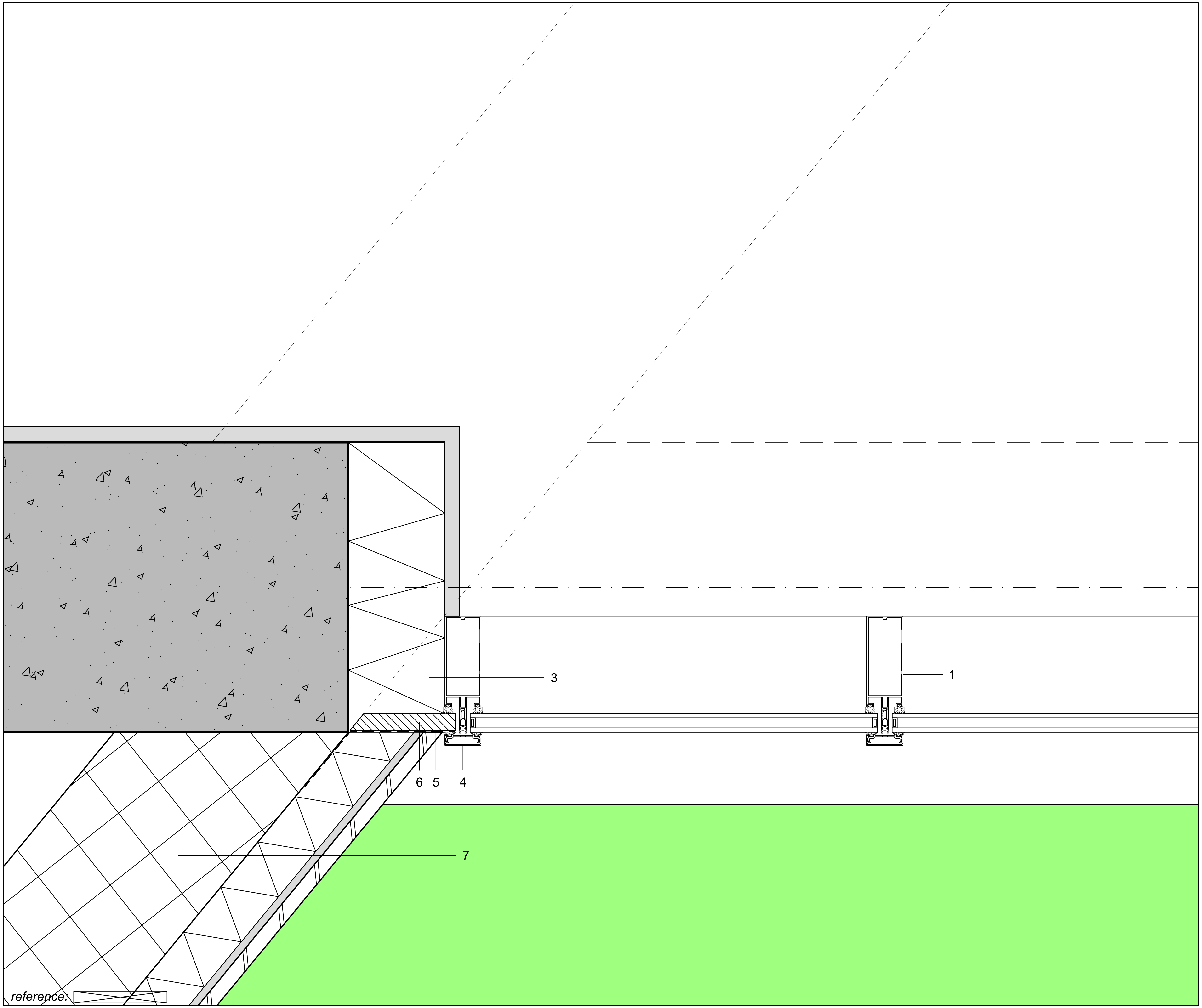

1 ალუმინის შეკიდული ფასადი

2 დეკორატიული პროფილი
50X100 მმ, ხის ფერი

3 ქვა-ბამბა

4 დეკორატიული პროფილი
50X15 მმ, RAL 7016

5 ჰიდროიზოლაციის ფენა

6 ხის კონსტრუქცია

7 კედლის მოწყობა:
-აგური 20 მმ
-წებო-ცემენტი 10 მმ
-ბადე
-ქვაბამბა 70მმ
-ბეტონის ბლოკი 200 მმ
-ლესვა 20 მმ

ნაწილი: Detail	H-08
დამკვეთი: ——	
პროექტი: მაღაზია წყნეთში	
დირექტორი:	ჰილკე ბლეკერი
არქიტექტორი:	ჰილკე ბლეკერი

პროექტი №:	**2201**	ნახაზი №: რევ
თარიღი:	3/7/2023	A-508 -
სტადია:	SD	
დახაზა:	HB	
ზომა:	A3	
მასშტაბი:	1:5	

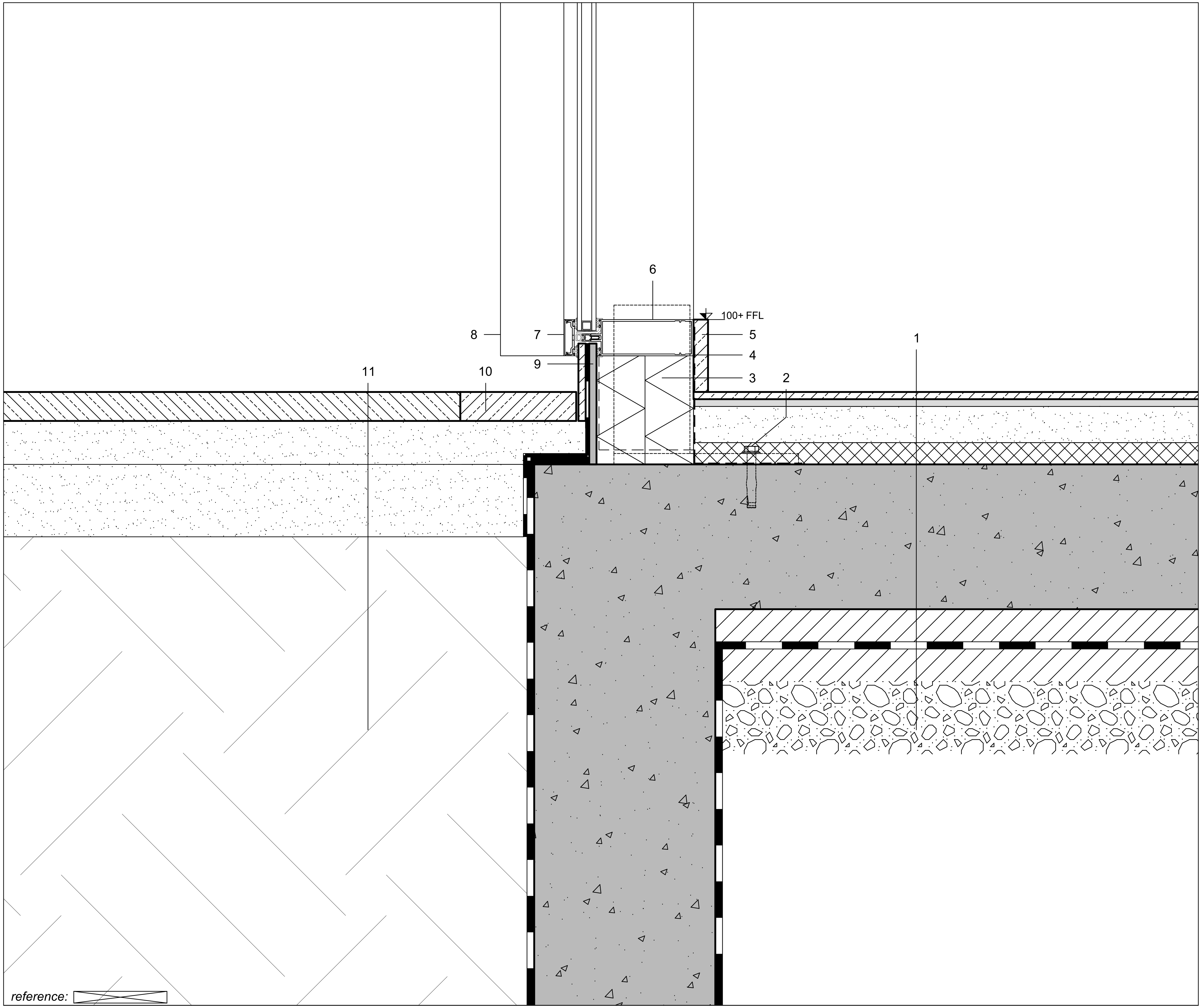

1 იატაკის მოწყობა:
-კერამიკული ფილები 10 მმ
-წებო-ცემენტი 10მმ
-მოჭიმული იატაკი 50მმ 1900კგ/მ^2
-PE შრე 0.2 მმ
-EPS 30 მმ სიმჭიდრ. = 80-120 კგ/მ^3
-რკინაბეტონის ფილა
-ჰიდროიზოლაცია
-ბეტონის B7.5
-ღორღი

2 ანკერი

3 ქვაბამბა

4 ლითონის ფურცელი

5 ქვა 20 მმ

6 ალუმინის შეკიდული ფასადი

7 დეკორატიული პროფილი
50X15 მმ, RAL 7016

8 დეკორატიული პროფილი
50X100 მმ, ხის ფერი

9 ფასადის მოწყობა:
-ქვა 10მმ
-ჰიდროიზოლაცია
-ცემენტის პანელი 10მმ

10 ქვა 160 X 40მმ

11 იატაკის მოწყობა:
-ქვა 40მმ
-წებო-ცემენტი
-ქვიშა

ნაწილი: Detail	V-01
დამკვეთი: ––	
პროექტი: მაღაზია წყნეთში	
დირექტორი:	ჰილკე ბლეკერი
არქიტექტორი:	ჰილკე ბლეკერი

პროექტი №:	2201	ნახაზი №: A-551 — რევ -
თარიღი:	3/7/2023	
სტადია:	SD	
დახაზა:	HB	
ზომა:	A3	
მასშტაბი:	1:5	

4/44 კავსაძის ქ. - საქართველო . თბილისი 0179 +995 32 25 31 94 - WWW.TDS.GE

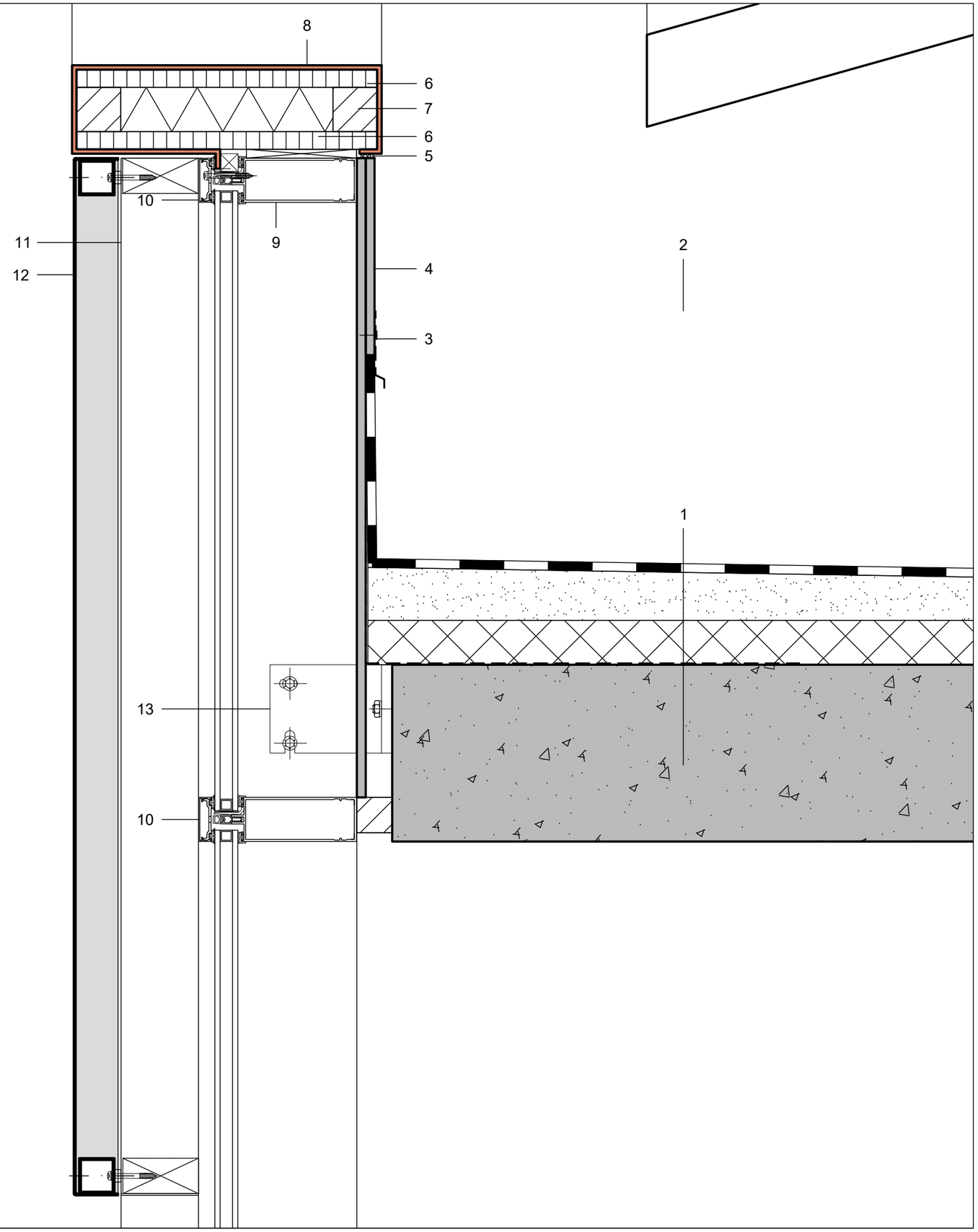

1 სახურავის მოწყობა:
-2 ფენა ბითუმის მემბრანა მინერალური ზედაპირით
-მოჭიმული იატაკი 40-120 მმ
-PE შრე 0.2მმ
-XPS 50 მმ
-რკინა-ბეტონის ფილა 200 მმ

2 ხის იატაკი 25 მმ

3 ლითონის ფურცელი 100 მმ

4 2 X ცემენტის პანელი 2 X 10 მმ

5 სილიკონი

6 ფანერა 20 მმ

7 ხე 50 X 50 მმ

8 კომპოზიტური პანელი 5 მმ, ხის ფერი

9 ალუმინის შეკიდული ფასადი

10 დეკორატიული პროფილი 50X15 მმ, RAL 7016

11 დეკორატიული პროფილი 50X100 მმ, ხის ფერი

12 პერფორირებული პანელის სისტემა

13 ფასადის ანკერი

reference:

ნაწილი:
Detail

V-02

დამკვეთი: --

პროექტი: მაღაზია წყნეთში

დირექტორი:	ჰილკე ბლეკერი
არქიტექტორი:	ჰილკე ბლეკერი

პროექტი №:	2201
თარიღი:	3/7/2023
სტადია:	SD
დახაზა:	HB
ზომა:	A3
მასშტაბი:	1:5

ნახაზი №: რევ
A-552 -

4/44 ავსტრიის ქ. - საქართველო . თბილისი 0179 +995 32 25 31 94 - WWW.TDS.GE

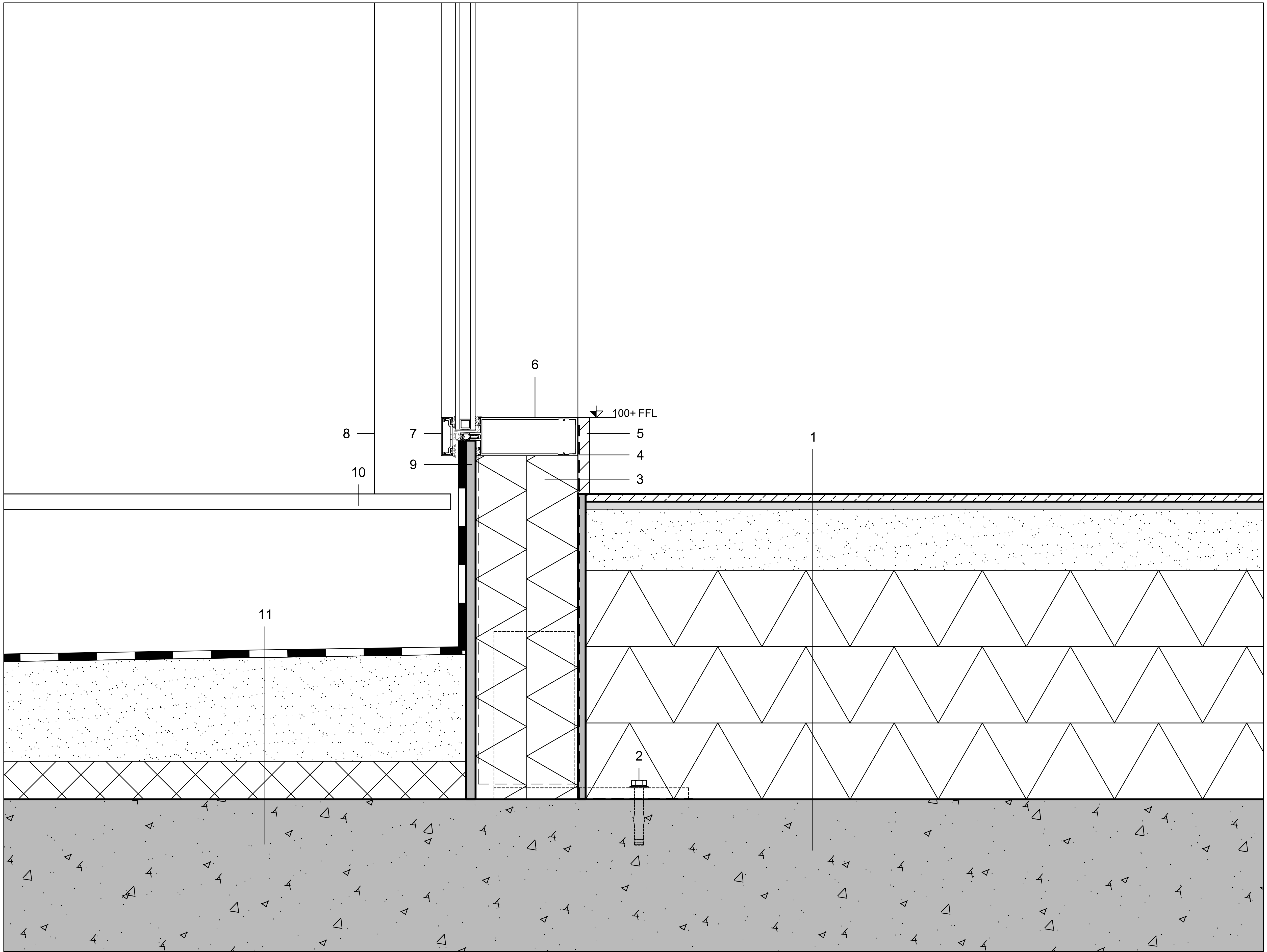

1 იატაკის მოწყობა:
-კერამიკული ფილები 10 მმ
-წებო-ცემენტი 10მმ
-მოჭიმული იატაკი 50მმ 1900კგ/მ²
-PE შრე 0.2 მმ
-EPS 3 X 100 მმ სიმჭიდრ. = 80-120 კგ/მ³,
-რკინაბეტონის ფილა 200 მმ

2 ფასადის ანკერი

3 ქვაბამბა

4 ლითონის ფურცელი

5 ხე 20 მმ

6 ალუმინის შეკიდული ფასადი

7 დეკორატიული პროფილი 50X15 მმ, RAL 7016

8 დეკორატიული პროფილი 50X100 მმ, ხის ფერი

9 ფასადის მოწყობა:
-ჰიდროიზოლაცია
-ცემენტის პანელი 10მმ

10 ხის იატაკი 25 მმ

11 სახურავის მოწყობა:
-2 ფენა ბითუმის მემბრანა მინერალური ზედაპირით
-მოჭიმული იატაკი 40-120 მმ
-PE შრე 0.2მმ
-XPS 50 მმ
-რკინა-ბეტონის ფილა 200 მმ

ნაწილი: Detail	V-03
დამკვეთი: ——	
პროექტი: მალაზია წყნეთში	
დირექტორი:	ჰილკე ბლეკერი
არქიტექტორი:	ჰილკე ბლეკერი

პროექტი №:	2201	ნახაზი №:	რევ
თარიღი:	3/7/2023	A-553	-
სტადია:	SD		
დახაზა:	HB		
ზომა:	A3		
მასშტაბი:	1:5		

TDS

4/44 კავსაძის ქ. - საქართველო . თბილისი 0179 +995 32 25 31 94 - WWW.TDS.GE

reference:

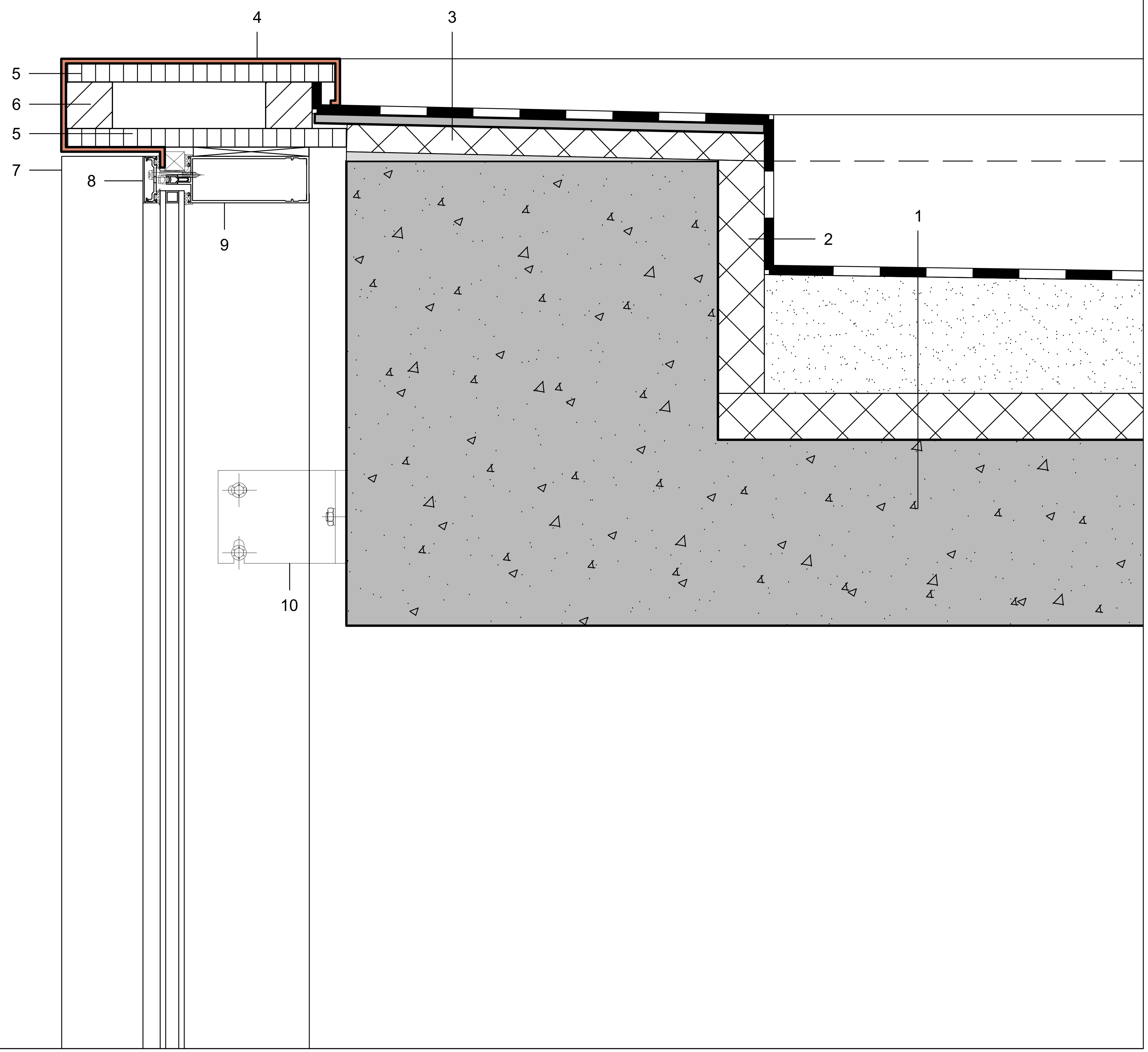

reference:

1 სახურავის მოწყობა:
-2 ფენა ბითუმის მემბრანა მინერალური ზედაპირით
-მოჭიმული იატაკი 40-120 მმ
-PE შრე 0.2მმ
-XPS 50 მმ
-რკინა-ბეტონის ფილა 200 მმ

2 XPS 50 მმ

3 XPS 30 მმ

4 კომპოზიტური პანელი 5 მმ, ხის ფერი

5 ფანერა 20 მმ

6 ხე 50 X 50 მმ

7 დეკორატიული პროფილი 50X100 მმ, ხის ფერი

8 დეკორატიული პროფილი 50X15 მმ, RAL 7016

9 ალუმინის შეკიდული ფასადი

10 ფასადის ანკერი

11 დეკორატიული პროფილი 50X100 მმ, ხის ფერი

ნაწილი: Detail	V-04
დამკვეთი: ——	
პროექტი: მაღაზია წყნეთში	
დირექტორი:	ჰილკე ბლეკერი
არქიტექტორი:	ჰილკე ბლეკერი

პროექტი №:	2201	ნახაზი №:	რევ
თარიღი:	3/7/2023	A-554	-
სტადია:	SD		
დახაზა:	HB		
ზომა:	A3		
მასშტაბი:	1:5		

TDS

4/44 კავსაძის ქ. - საქართველო . თბილისი 0179 +995 32 25 31 94 - WWW.TDS.GE

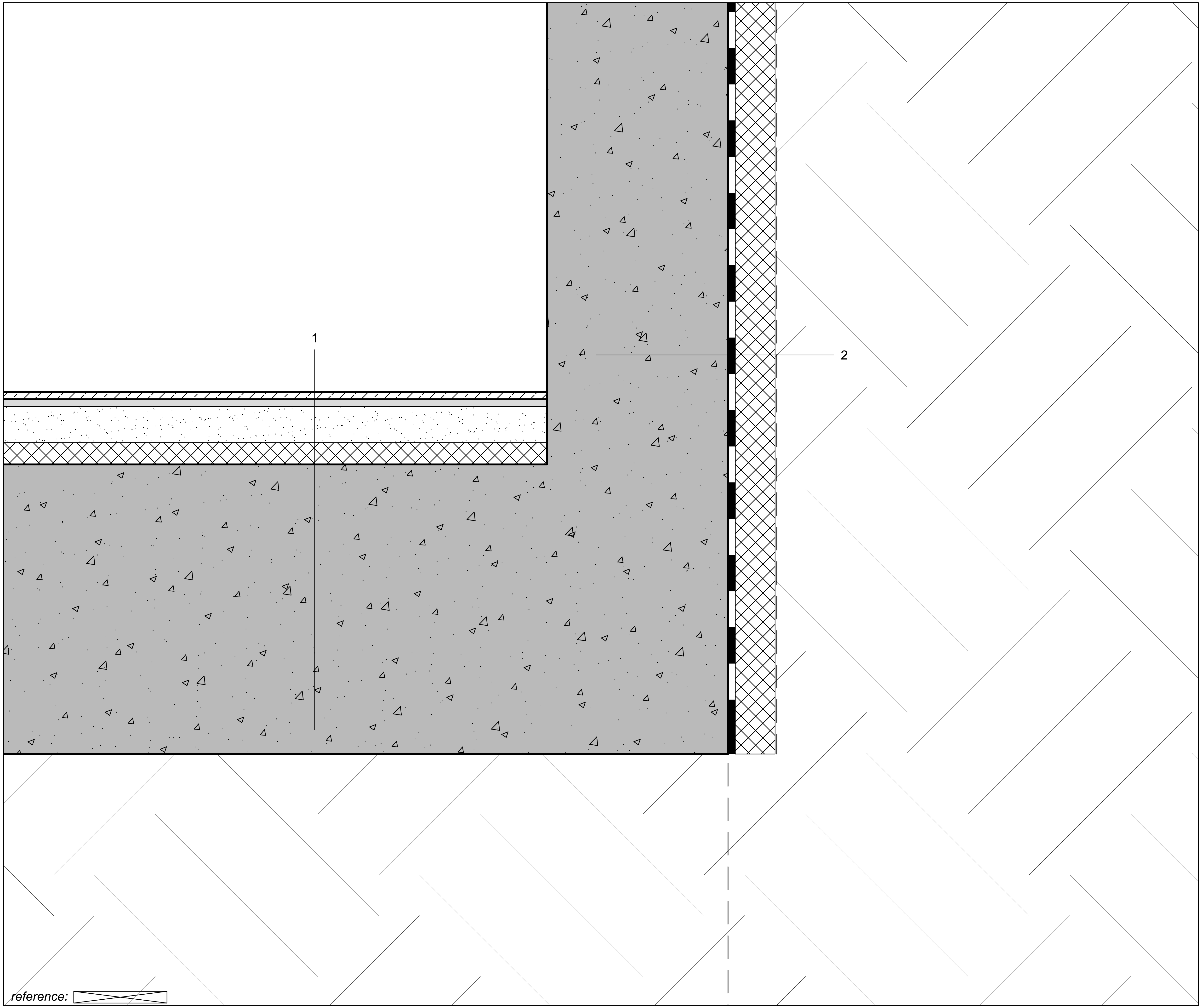

1 იატაკის მოწყობა:
-კერამიკული ფილები 10 მმ
-წებო-ცემენტი 10მმ
-მოჭიმული იატაკი 50მმ 1900კგ/მ^2
-PE შრე 0.2 მმ
-EPS 30 მმ
სიმჭიდროვე = 80-120 კგ/მ^3,
-რკინა-ბეტონის ფილა
-ჰიდროიზოლაცია
-ბეტონი B7.5
-ღორღის

2 კედლის მოწყობა:
-რკინა-ბეტონის კედელი 250მმ
-ჰიდროიზოლაცია
-XPS 70 მმ
-გეოტექსტილი (800 gr/m2)

ნაწილი: Detail	V-05
დამკვეთი: ––	
პროექტი: მაღაზია წყნეთში	
დირექტორი:	ჰილკე ბლეკერი
არქიტექტორი:	ჰილკე ბლეკერი

პროექტი №:	**2201**	ნახაზი №: რევ
თარიღი:	3/7/2023	A-555 -
სტადია:	SD	
დახაზა:	HB	
ზომა:	A3	
მასშტაბი:	1:5	

4/44 კავსაძის ქ. - საქართველო . თბილისი 0179 +995 32 25 31 94 - WWW.TDS.GE

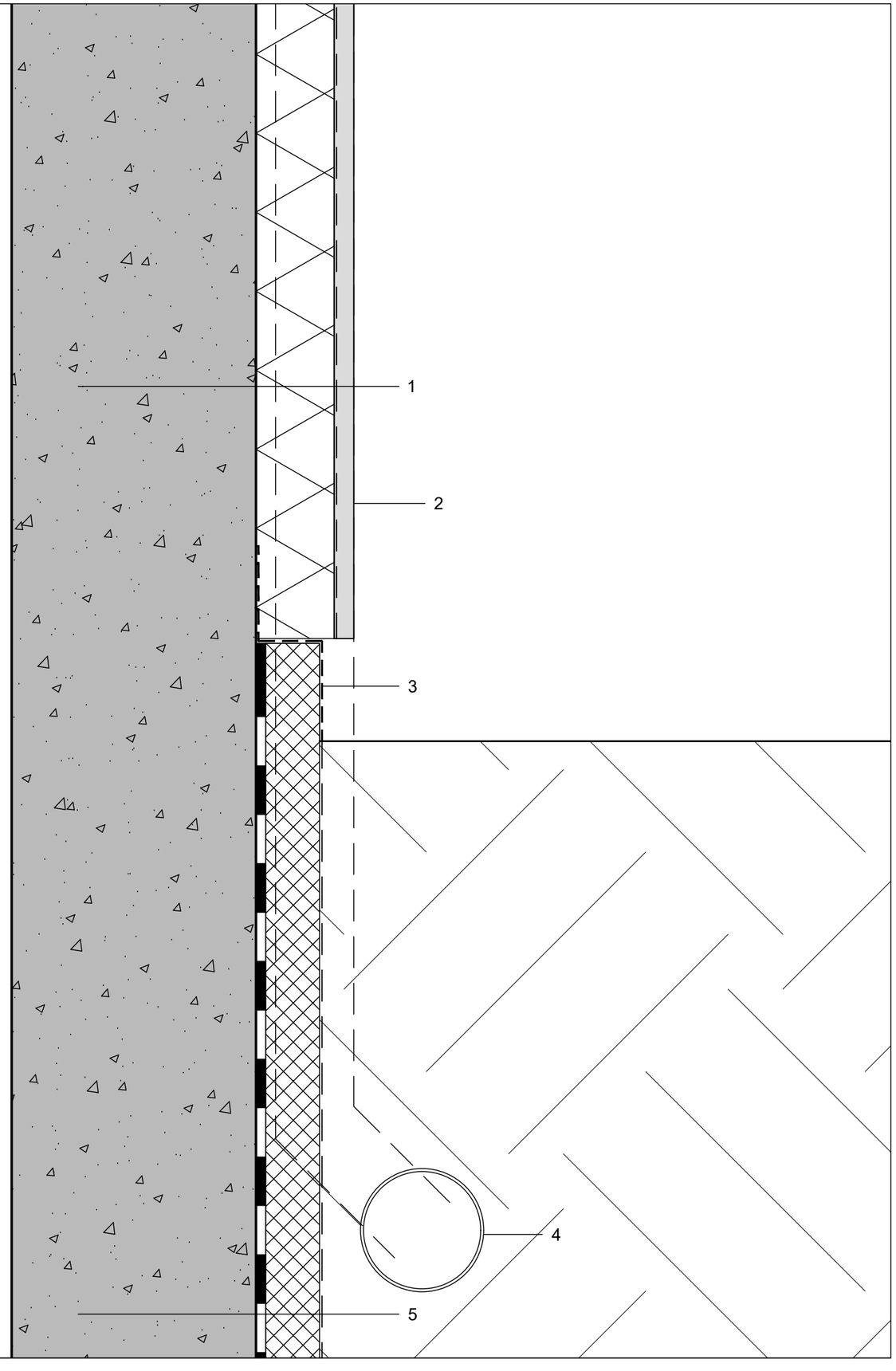

1 ჯედლის მოწყობა:
-რკინა-ბეტონის ჯედელი 250მმ
-ჰიდროიზოლაცია
-ქვაბამბა 80 მმ
-ბადე
-ლესვა 20 მმ

2 სანიაღვრე მილი 80 X 100 მმ

3 ლითონის ფარცელი

4 სანიაღვრე მილი

5 ჯედლის მოწყობა:
-რკინა-ბეტონის ჯედელი 250მმ
-ჰიდროიზოლაცია
-XPS 70 მმ
-გეოტექსტილი (800 gr/m2)

reference:

ნაწილი: Detail	V-06
დამკვეთი: --	
პროექტი: მაღაზია წყნეთში	
დირექტორი:	პილკე ბლეკერი
არქიტექტორი:	პილკე ბლეკერი

პროექტი №:	2201	ნახაზი №:	რევ
თარიღი:	3/7/2023	A-556	-
სტადია:	SD		
დახაზა:	HB		
ზომა:	A3		
მასშტაბი:	1:5		

4/44 კოსტავას ქ. - საჯარისკაცო . თბილისი 0179 +995 32 25 31 94 - WWW.TDS.GE

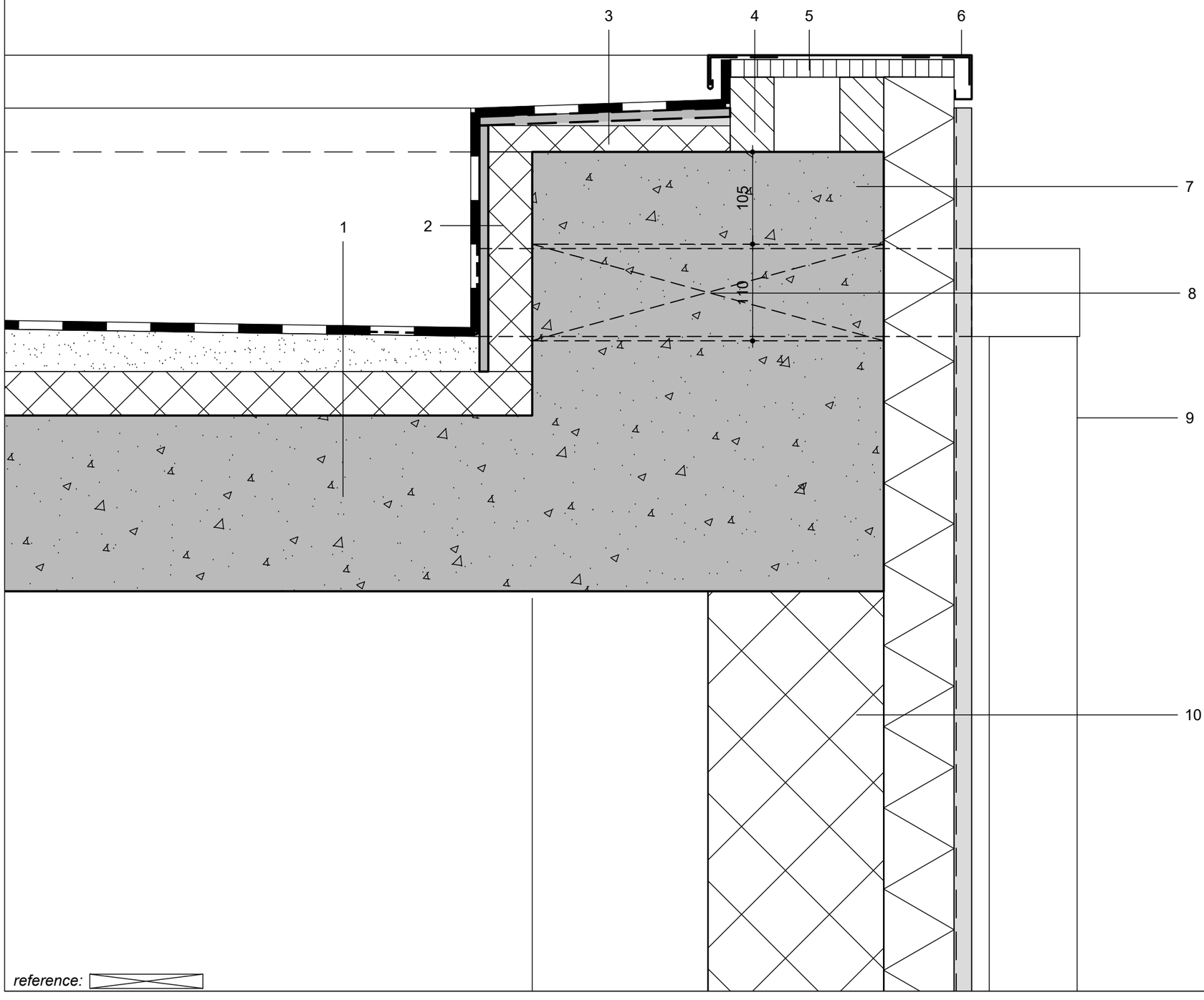

1 სახურავის მოწყობა:
-2 ფენა ბითუმის მემბრანა მინერალური ზედაპირით
-მოჭიმული იატაკი 40-120 მმ
-PE შრე 0.2მმ
-XPS 50 მმ
-რკინა-ბეტონის ფილა 200 მმ

2 პარაპეტის მოწყობა:
-XPS 50 მმ
-ცემენტის პანელი 10 მმ
-2 ფენა ბითუმის მემბრანა მინერალური ზედაპირით

3 პარაპეტის მოწყობა:
-XPS 30 მმ
-ცემენტის პანელი 10 მმ
-2 ფენა ბითუმის მემბრანა მინერალური ზედაპირით

4 ხე 50 X 100 მმ

5 ფანერა 20 მმ

6 მოთუთიებული თუნუქის ფურცელი

7 კედლის მოწყობა:
-რკინა-ბეტონის კედელი 250მმ
-ჰიდროიზოლაცია
-ქვაბამბა 80 მმ
-ბადე
-ლესვა 20 მმ

8 წვიმის წყლის მილი 80 X 100 მმ პარაპეტის ღიობში გატარებული სანიაღვრე მილი

9 სანიაღვრე მილი 80 X 100 მმ

10 ბეტონის ბლოკი 200 მმ

ნაწილი: Detail	V-07
დამკვეთი: --	
პროექტი: მაღაზია წყნეთში	
დირექტორი:	პილკე ბლეკერი
არქიტექტორი:	პილკე ბლეკერი

პროექტი №:	2201	ნახაზი №:	რევ
თარიღი:	3/7/2023	A-557	-
სტადია:	SD		
დახაზა:	HB		
ზომა:	A3		
მასშტაბი:	1:5		

4/44 კოსტავას ქ. - საკარმიდამო . თბილისი 0179 +995 32 25 31 94 - WWW.TDS.GE

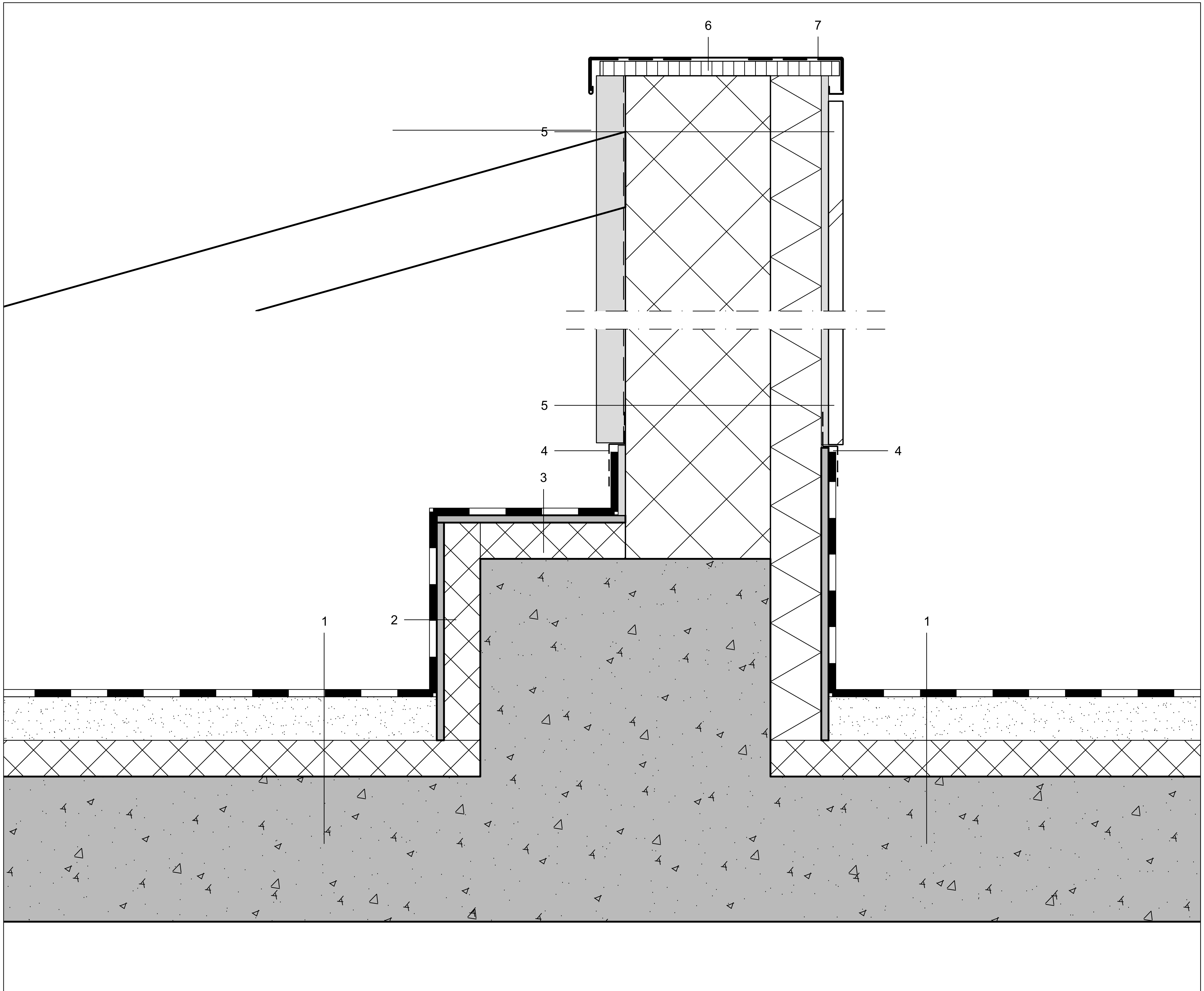

reference:

1 სახურავის მოწყობა:
-2 ფენა ბითუმის მემბრანა მინერალური ზედაპირით
-მოჭიმული იატაკი 40-120 მმ
-PE შრე 0.2მმ
-XPS 50 მმ
-რკინა-ბეტონის ფილა 200 მმ

2 პარაპეტის მოწყობა:
-XPS 50 მმ
-ცემენტის პანელი 10 მმ
-2 ფენა ბითუმის მემბრანა მინერალური ზედაპირით

3 პარაპეტის მოწყობა:
-XPS 50 მმ
-ცემენტის პანელი 10 მმ
-2 ფენა ბითუმის მემბრანა მინერალური ზედაპირით

4 ლითონის ფურცელი

5 კედლის მოწყობა:
-ლესვა 30 მმ
-ბადე
-ბეტონის კედელი 200 მმ
-ქვაბამბა 70მმ
-ბადე
-წებო-ცემენტი 10 მმ
-აგური 20 მმ

6 ფანერა 20 მმ

7 მოთუთიებული თუნუქის ფურცელი

ნაწილი: Detail	V-08
დამკვეთი: --	
პროექტი: მაღაზია წყნეთში	
დირექტორი:	ჰილკე ბლეკერი
არქიტექტორი:	ჰილკე ბლეკერი

პროექტი №:	2201	ნახაზი №: A-558 რევ -
თარიღი:	3/7/2023	
სტადია:	SD	
დახაზა:	HB	
ზომა:	A3	
მასშტაბი:	1:5	

4/44 კავსაძის ქ. - საქართველო . თბილისი 0179 +995 32 25 31 94 - WWW.TDS.GE

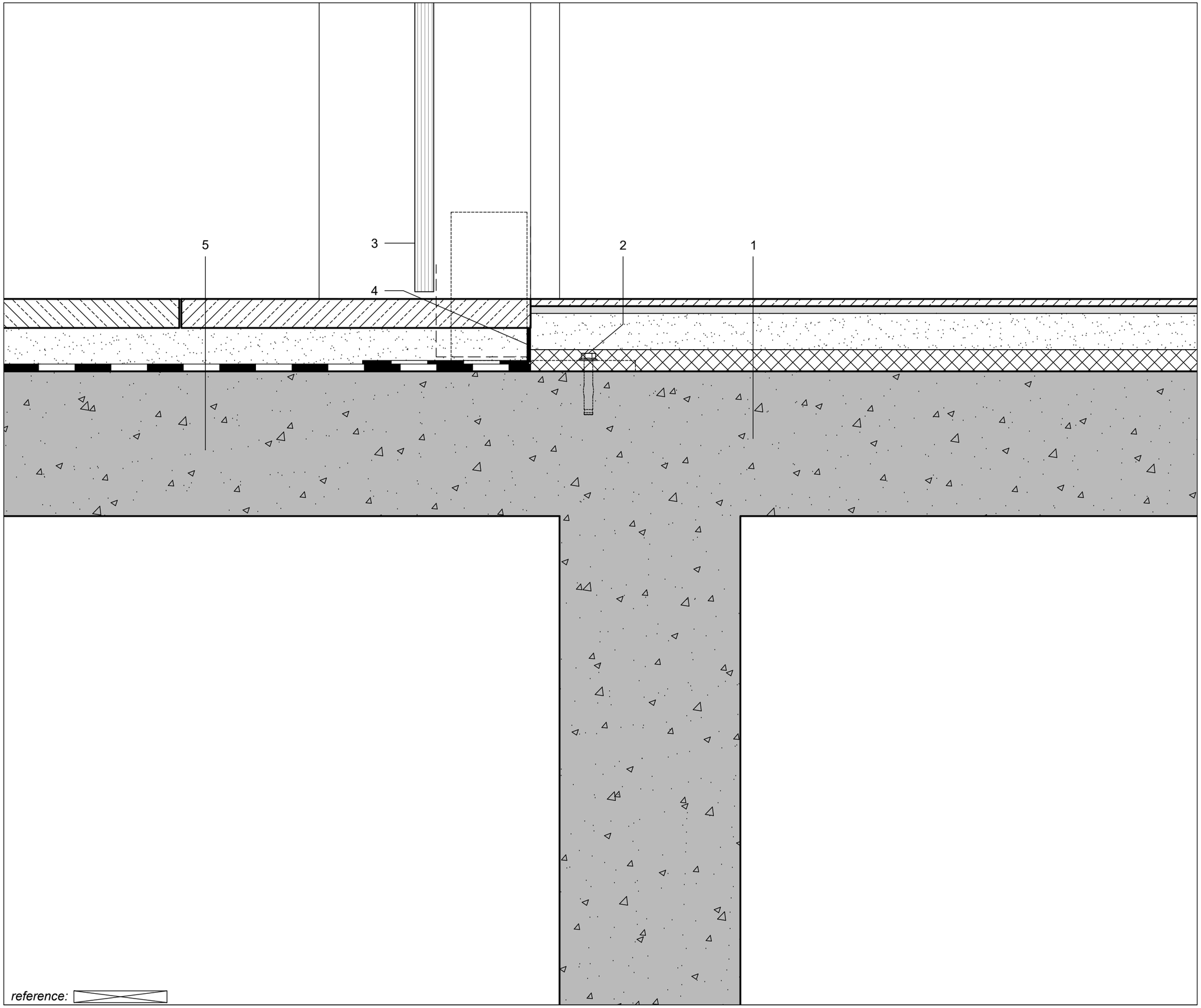

1 იატაკის მოწყობა:
-ჯერამიჯული ფილები 10 მმ
-წებო-ცემენტი 10მმ
-მოჭიმული იატაკი 50მმ 1900კგ/მ^2
-PE შრე 0.2 მმ
-EPS 30 მმ
სიმჭიდროვე = 80-120 კგ/მ^3,
-რკინაბეტონის ფილა
-ჰიდროიზოლაცია
-ბეტონის მომზადება B7.5
-ღორღის მომზადება

2 ფასადის ანკერი

3 მინის ჯარი

4 ჰიდროიზოლაცია

5 იატაკის მოწყობა:
-ქვა 40მმ
-წებო-ცემენტი

ნაწილი: Detail	V-09
დამკვეთი: --	
პროექტი: მაღაზია წყნეთში	
დირექტორი:	ჰილკე ბლეკერი
არქიტექტორი:	ჰილკე ბლეკერი

პროექტი №:	2201	ნახაზი №:	რევ
თარიღი:	3/7/2023	A-559	-
სტადია:	SD		
დახაზა:	HB		
ზომა:	A3		
მასშტაბი:	1:5		

4/44 კოსალის ქ. - საქართველო . თბილისი 0179 +995 32 25 31 94 - WWW.TDS.GE

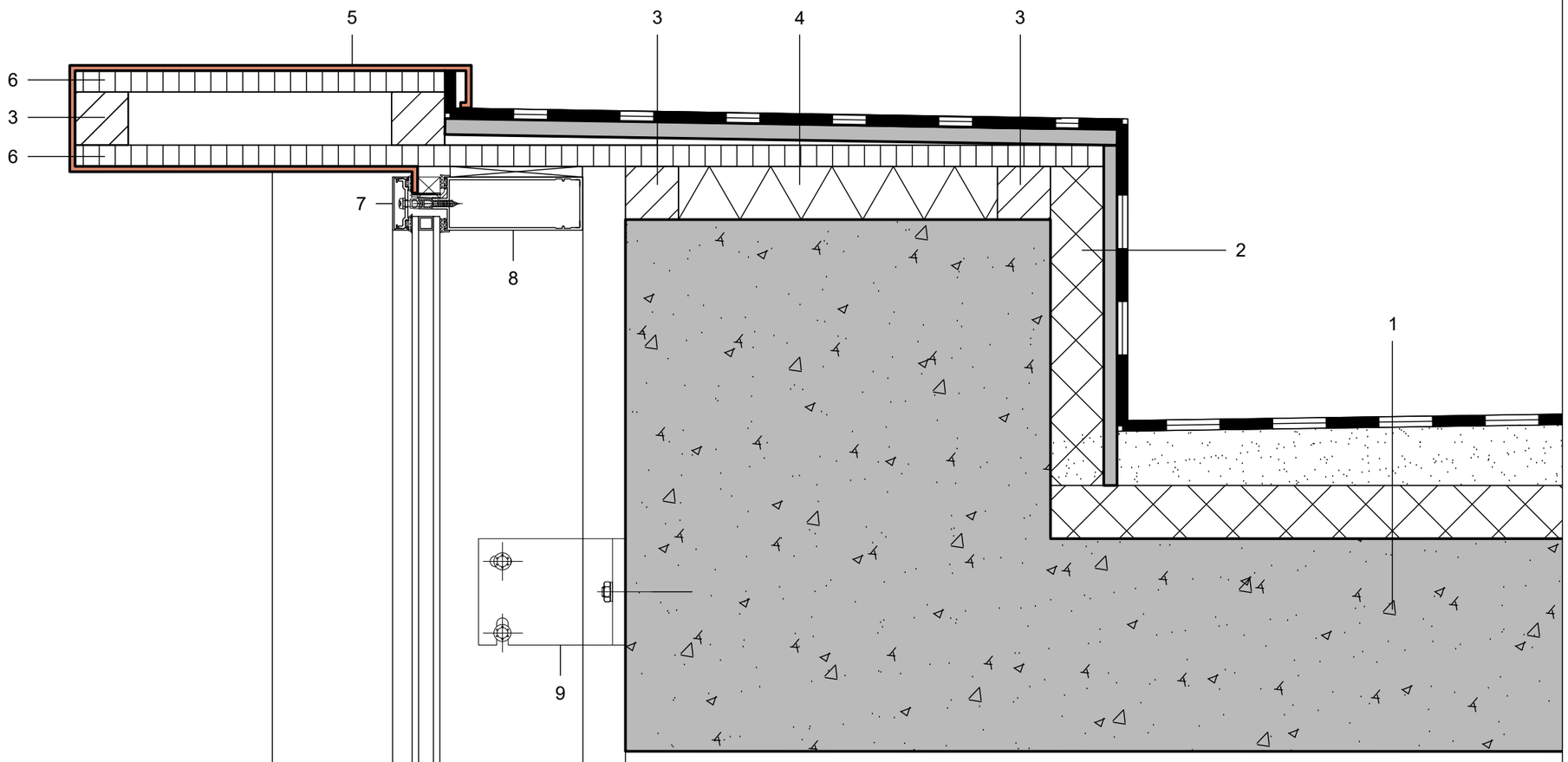

reference:

1 სახურავის მოწყობა:
-2 ფენა ბითუმის მემბრანა მინერალური ზედაპირით
-მოჭიმული იატაკი 40-120 მმ
-PE შრე 0.2მმ
-XPS 50 მმ
-რკინა-ბეტონის ფილა 200 მმ

2 პარაპეტის მოწყობა:
-XPS 50 მმ
-ცემენტის პანელი 10 მმ
-2 ფენა ბითუმის მემბრანა მინერალური ზედაპირით

3 ხე 50 X 50 მმ

4 პარაპეტის მოწყობა:
-XPS 50 მმ
-ფანერა 20 მმ
-ცემენტის პანელი 10 მმ
-2 ფენა ბითუმის მემბრანა მინერალური ზედაპირით

4 2 X ცემენტის პანელი 2 X 10 მმ

5 კომპოზიტური პანელი 5 მმ, ხის ფერი

6 ფანერა 20 მმ

7 დეკორატიული პროფილი 50X15 მმ, RAL 7016

8 ალუმინის შეკიდული ფასადი

9 ფასადის ანკერი

ნაწილი:	
Detail	V-10
დამკვეთი: --	
პროექტი: მაღაზია წყნეთში	
დირექტორი:	ჰილკე ბლეკერი
არქიტექტორი:	ჰილკე ბლეკერი

პროექტი №:	2201	ნახაზი №:	რევ
თარიღი:	3/7/2023	A-560	-
სტადია:	SD		
დახაზა:	HB		
ზომა:	A3		
მასშტაბი:	1:5		

4/44 ავლაბრის ქ. - საქართველო . თბილისი 0179 +995 32 25 31 94 - WWW.TDS.GE

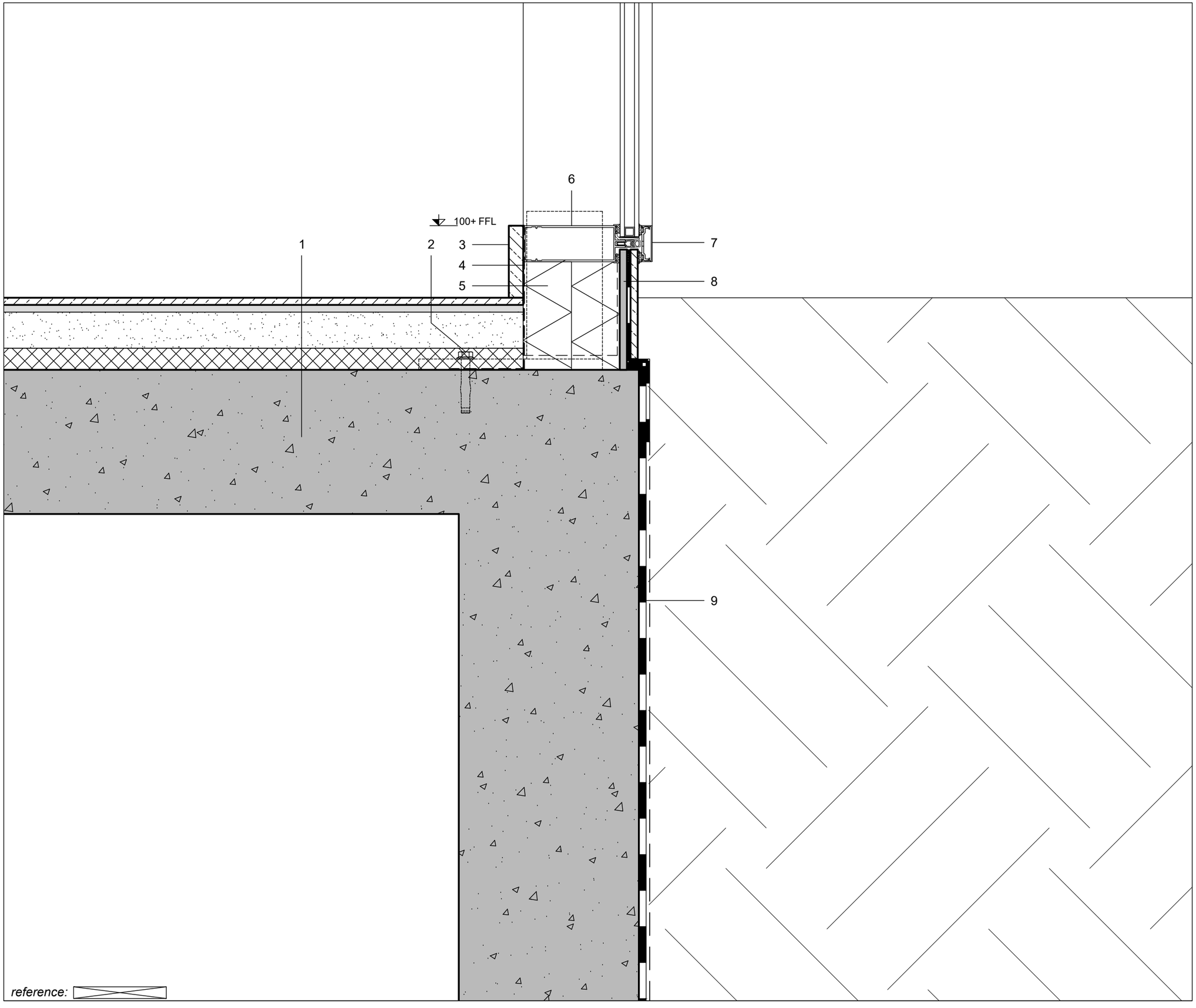

1 იატაკის მოწყობა:
-ჯერამიკული ფილები 10 მმ
-წებო-ცემენტი 10მმ
-მოჯიმული იატაკი 50მმ 1900კგ/მ^2
-PE შრე 0.2 მმ
-EPS 30 მმ
სიმჭიდროვე = 80-120 კგ/მ^3,
-რკინაბეტონის ფილა
-ჰიდროიზოლაცია
-ბეტონის მომზადება B7.5
-ღორღის მომზადება

2 ფასადის ანკერი

3 ქვა 20 მმ

4 ლითონის ფერცელი

5 ქვაბამბა

6 ალუმინის შეკიდული ფასადი

7 დეკორატიული პროფილი
50X15 მმ, RAL 7016

8 ფასადის მოწყობა:
-ქვა 10მმ
-ჰიდროიზოლაცია
-ცემენტის პანელი 10მმ

9 კედლის მოწყობა:
-რკინა-ბეტონის კედელი 250მმ
-ჰიდროიზოლაცია
-გეოტექსტილი (800 gr/m2)

ნაწილი: Detail	V-11
დამკვეთი: --	
პროექტი: მაღაზია წყნეთში	
დირექტორი:	პილკე ბლეკერი
არქიტექტორი:	პილკე ბლეკერი

პროექტი №:	2201	ნახაზი №:	რევ
თარიღი:	3/7/2023	A-561	-
სტადია:	SD		
დახაზა:	HB		
ზომა:	A3		
მასშტაბი:	1:5		

4/44 კოსტავის ქ. - საკრებულო . თბილისი 0179 +995 32 25 31 94 - WWW.TDS.GE

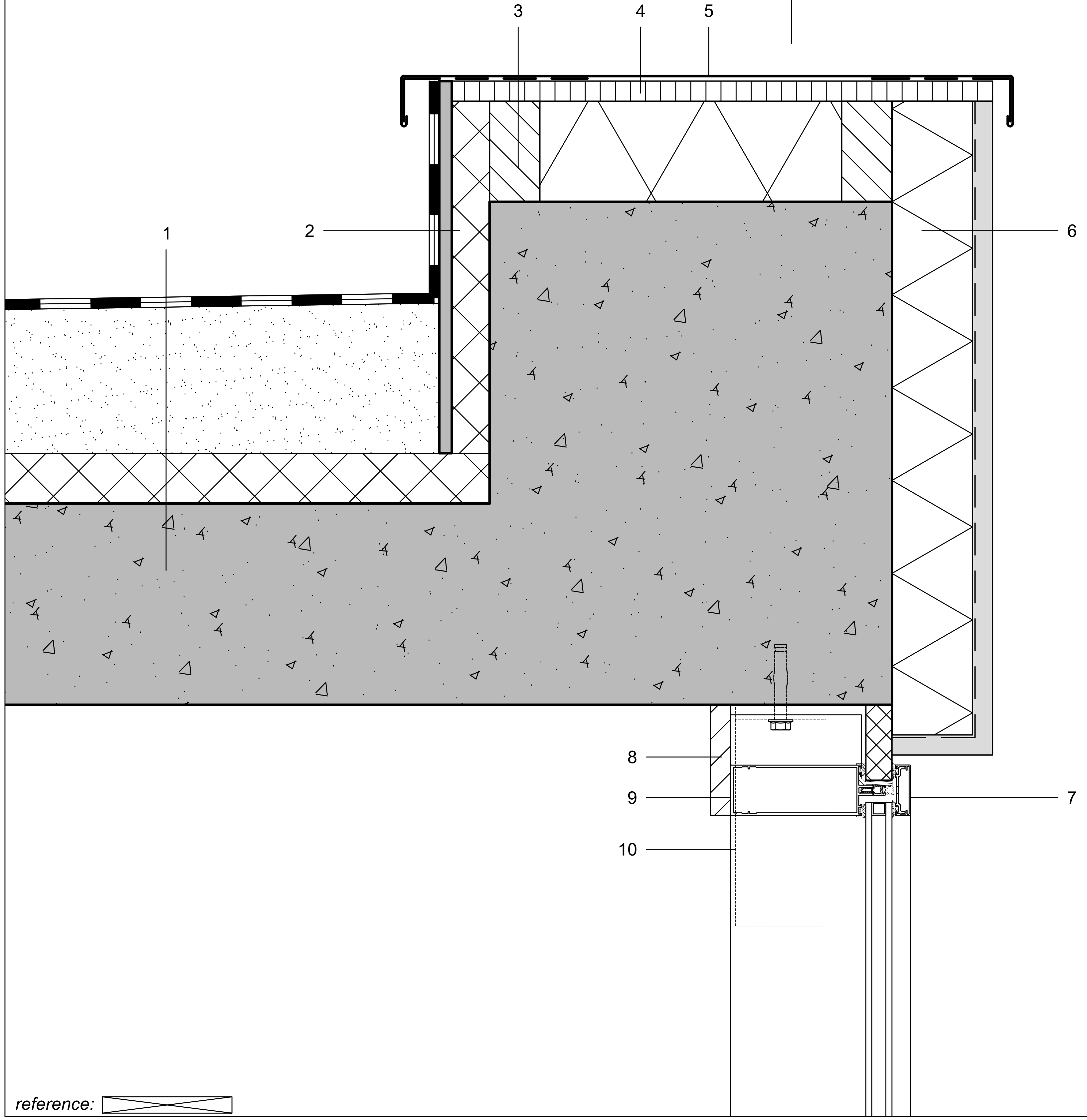

reference:

1 სახურავის მოწყობა:
-2 ფენა ბითუმის მემბრანა
მინერალური ზედაპირით
-მოჭიმული იატაკი 40-120 მმ
-PE შრე 0.2მმ
-XPS 50 მმ
-რკინა-ბეტონის ფილა 200 მმ

2 პარაპეტის მოწყობა:
-XPS 50 მმ
-ცემენტის პანელი 10 მმ
-2 ფენა ბითუმის მემბრანა
მინერალური ზედაპირით

3 ხე 50 X 100 მმ

4 ფანერა 20 მმ

5 მოთუთიებული თუნუქის ფურცელი

6 კედლის მოწყობა:
-რკინა-ბეტონის სხივი 400 მმ
-ქვაბამბა 80 მმ
-ბადე
-ლესვა 20 მმ
ფერი, RAL 7016

7 დეკორატიული პროფილი
50X15 მმ, RAL 7016

8 ხე 20 X 100

9 ალუმინის შეკიდული ფასადი

10 ფასადის ანკერი

ნაწილი: Detail	V-12
დამკვეთი: --	
პროექტი: მაღაზია წყნეთში	
დირექტორი:	პილკე ბლეკერი
არქიტექტორი:	პილკე ბლეკერი

პროექტი №:	**2201**	ნახაზი №:	რევ
თარიღი:	3/7/2023	A-562	-
სტადია:	SD		
დახაზა:	HB		
ზომა:	A3		
მასშტაბი:	1:5		

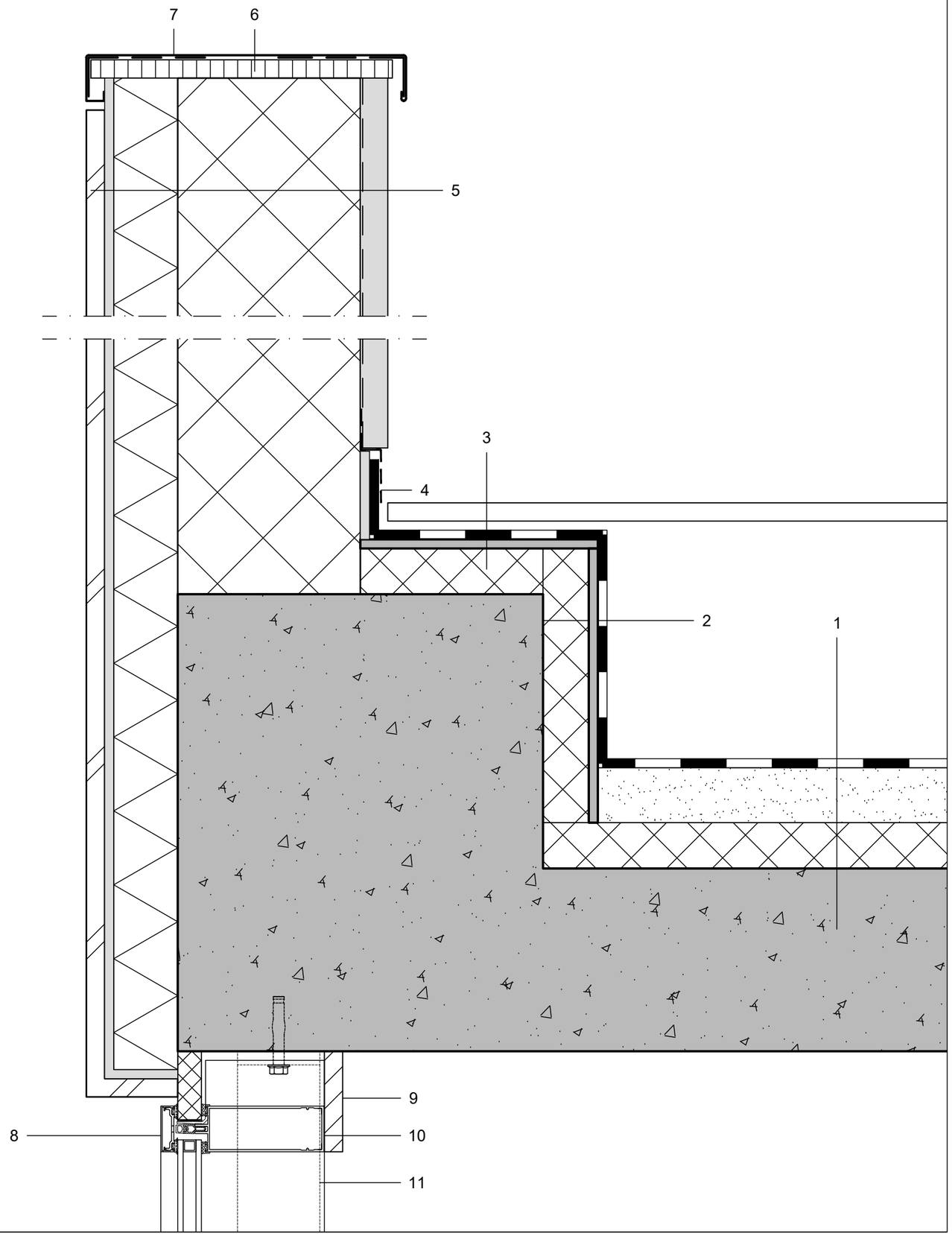

1 სახურავის მოწყობა:
-2 ფენა ბითუმის მემბრანა მინერალური ზედაპირით
-მოჭიმული იატაკი 40-120 მმ
-PE შრე 0.2მმ
-XPS 50 მმ
-რკინა-ბეტონის ფილა 200 მმ

2 პარაპეტის მოწყობა:
-XPS 50 მმ
-ცემენტის პანელი 10 მმ
-2 ფენა ბითუმის მემბრანა მინერალური ზედაპირით

3 პარაპეტის მოწყობა:
-XPS 50 მმ
-ცემენტის პანელი 10 მმ
-2 ფენა ბითუმის მემბრანა მინერალური ზედაპირით
-ხის იატაკი 25 მმ

4 ლითონის ფარცელი

5 კედლის მოწყობა:
-ლესვა 30 მმ
-ბადე
-ბეტონის კედელი 200 მმ
-ქვაბამბა 70მმ
-ბადე
-წებო-ცემენტი 10 მმ
-პწერი 20 მმ

6 ფანერა 20 მმ

7 მოთუთიებული თუნუქის ფარცელი

8 დეკორატიული პროფილი 50X15 მმ, RAL 7016

9 ხე 2- X 100 მმ

10 ალუმინის შეკიდული ფასადი

11 ფასადის ანკერი

reference:

ნაწილი:	
Detail	V-13
დამკვეთი: --	
პროექტი: მაღაზია წყნეთში	
დირექტორი:	ჰილკე ბლეკერი
არქიტექტორი:	ჰილკე ბლეკერი

პროექტი №:	2201	ნახაზი №:	რევ
თარიღი:	3/7/2023	A-563	-
სტადია:	SD		
დახაზა:	HB		
ზომა:	A3		
მასშტაბი:	1:5		

4/44 კოსტავას ქ. - საქართველო . თბილისი 0179 +995 32 25 31 94 - WWW.TDS.GE

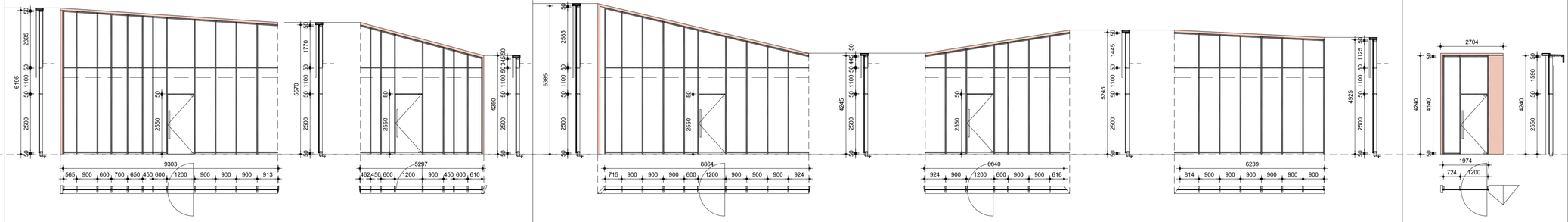

ტიპი	W-01	W-02	W-03	W-04	W-05	W-06
რაოდენობა	1	1	1	1	1	1
ალნერა	ალუმინის შეკიდული ფასადი	ალუმინის შეკიდული ფასადი	ალუმინის შეკიდული ფასადი	ალუმინის შეკიდული ფასადი	ალუმინის შეკიდული ფასადი	ალუმინის შეკიდული ფასადი
ხმის იზოლაცია	-	-	-	-	-	-
სისტემა	CW-50	CW-50	CW-50	CW-50	CW-50	CW-50
მნარმოებელი	-	-	-	-	-	-
მ2	54.7 m^2	25.5 m^2	47.8 m^2	29.6 m^2	33 m^2	54.7 m^2
ზედაპირი	ფხვნილოვანი დაფარვით, RAL 7016/ ხის ფერი	ფხვნილოვანი დაფარვით, RAL 7016/ ხის ფერი	ფხვნილოვანი დაფარვით, RAL 7016/ ხის ფერი	ფხვნილოვანი დაფარვით, RAL 7016/ ხის ფერი	ფხვნილოვანი დაფარვით, RAL 7016/ ხის ფერი	ფხვნილოვანი დაფარვით, RAL 7016
მემინა	6-14-6, ნანრთობი	6-14-6, ნანრთობი	6-14-6, ნანრთობი	6-14-6, ნანრთობი	6-14-6, ნანრთობი	6-14-6, ნანრთობი
ფერნიტერა	-	-	-	-	-	-
აჭასპარები	-	-	-	-	-	-
	-	-	-	-	-	-
ალი	მინის ალი 10 მმ, ნანრთობი	მინის ალი 10 მმ, ნანრთობი	მინის ალი 10 მმ, ნანრთობი	მინის ალი 10 მმ, ნანრთობი	მინის ალი 10 მმ, ნანრთობი	მინის ალი 10 მმ, ნანრთობი
დამატებითი ინფორმაცია	იხ. დეტალი H-05,H-06, V-01, V-02	იხ. დეტალი H-06, H-07, V-01, V-02	იხ. დეტალი H-03,H-04, V-01, V-02	იხ. დეტალი H-02,H-03, V-01, V-02	იხ. დეტალი H-01,H-02, V-01, V-02	იხ. დეტალი V-09, V-10
უსაფრთხოება						

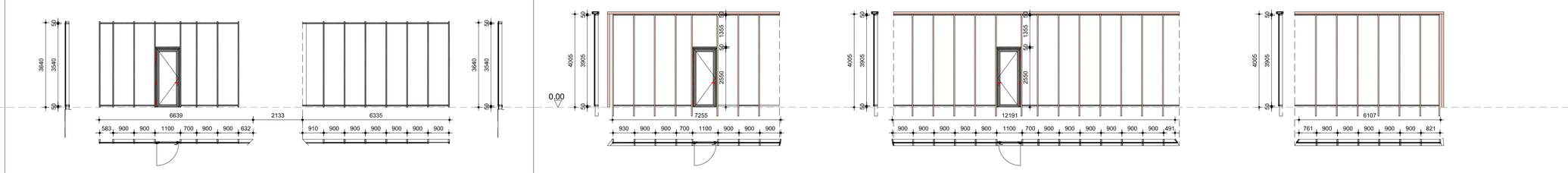

ტიპი	W-07	W-08	W-09	W-10	W-11
რაოდენობა	1	1	1	1	1
ალნერა	ალუმინის შეკიდული ფასადი	ალუმინის შეკიდული ფასადი	ალუმინის შეკიდული ფასადი	ალუმინის შეკიდული ფასადი	ალუმინის შეკიდული ფასადი
ხმის იზოლაცია	-	-	-	-	-
სისტემა	CW-50	CW-50	CW-50	CW-50	CW-50
მნარმოებელი	-	-	-	-	-
მ2	22.3 m^2	23.4 m^2	29.4 m^2	49.4 m^2	25.4 m^2
ზედაპირი	ფხვნილოვანი დაფარვით, RAL 7016	ფხვნილოვანი დაფარვით	ფხვნილოვანი დაფარვით, RAL 7016/ ხის ფერი	ფხვნილოვანი დაფარვით, RAL 7016/ ხის ფერი	ფხვნილოვანი დაფარვით, RAL 7016/ ხის ფერი
მემინა	6-14-6, ნანრთობი	6-14-6, ნანრთობი	6-14-6, ნანრთობი	6-14-6, ნანრთობი	6-14-6, ნანრთობი
ფერნიტერა	-	-	-	-	-
აჭასპარები	-	-	-	-	-
	-	-	-	-	-
	მინის ალი 10 მმ, ნანრთობი	მინის ალი 10 მმ, ნანრთობი	მინის ალი 10 მმ, ნანრთობი	მინის ალი 10 მმ, ნანრთობი	მინის ალი 10 მმ, ნანრთობი
დამატებითი ინფორმაცია	იხ. დეტალი H-08, V-11, V12	იხ. დეტალი H-08, V-11, V13	იხ. დეტალი V-13, V-14	იხ. დეტალი V-13, V-14	იხ. დეტალი V-13, V-14
უსაფრთხოება					

reference: plan 2202 D.dwg

ექსპლიკაცია

კორექტირება:	განმარტება:
a	
b	
c	
d	
e	
f	
g	

ნანილი:
კარ-ფანჯარა

დამკვეთი: ---

პროექტი: **მაღაზია ნყნეთში**

დირექტორი:	პილაე ბლეკერი
არქიტექტორი:	პილაე ბლეკერი

პროექტი №:	**2201**	ნახაზი №:	რევ
თარიღი:	3/7/2023	A-601	-
სტადია:	SD		
ნახაზი:	HB		
ზომა:	A1		
მასშტაბი:	1:100		

4/44 ვაჟას ქ. - სამკვეთი. მობილური 0179 +995 32 25 31 94 - WWW.TDS.GE



შეკიდული ალუმინის თერმოიზოლირებული ფასადი

სპეც. N:	*SP-01*
კოდი:	*FCD-01*
მოდელი:	--
სივრცე:	*ფასადი*
რაოდ:	

ძირითადი პარამეტრები:

ტიპი:	*თერმოიზოლირებული შეკიდული ფასადი*
მასალა:	*ალუმინი*
ფერი:	*RAL 8003*
ზომა:	*ნახაზების მიხედვით*

დამატებითი ინფორმაცია:

სტანდარტები:	*EN*
მწარმოებლის სპეც–ცია:	*წარმოადგენს კონტრაქტორი*
სერტიფიკატი:	*წარმოადგენს კონტრაქტორი დამკვეთის მოთხოვნის საფუძველზე*
ნახაზი:	*A-201 - A-202*

დამატებითი ტექნიკური ინფორმაცია:

იხ. კარ–ფანჯრისა და ვიტრაჟების ცხრილი A-601

რეკომენდაციები:

ზოგადი:
- ყველა შერჩეული მასალა აუცილებელია შეთანხმდეს წინასწარ არქიტექტორთან

- მასალების ტრანსპორტირება, დასაწყობება, მონტაჟი, მოვლა საჭიროა განხორციელდეს მწარმოებლის რეკომენდაციების გათვალისწინებით, ასევე ევრონორმების ან მათი შესაბამისი სტანდარტების დაცვით

- მასალებისა თუ სისტემების გამოყენება/მონტაჟისას საჭიროა გათვალისწინებულ იქნეს მწარმოებლის ყველა მოთხოვნა/რეკომენდაცია, მათ შორის, მასალათა კომპლექტაციისა და დამხმარე მასალების თვალსაზრისითაც. ტექნოლოგიური რეკომენდაციები და მოთხოვნები დაცული უნდა იყოს სამონტაჟო ხელსაწყოებისა თუ დანადგარ/აპარატურასთან მიმართებაშიც.

- დაუშვებელია ისეთი მასალების გამოყენება, რომლებიც მწარმოებლის მიერ არ არის რეკომენდირებული/გარანტირებული ობიექტის დანიშნულებიდან გამომდინარე.

- თითოეულ მასალას უნდა ახლდეს ევრონორმებთან ან სხვა საერთაშორისო სტანდარტებთან შესაბამისობის სერტიფიკატი, რომელიც ადასტურებს მასალების თავსებადობას სპროექტო ობიექტის დანიშნულებასთან ყველა გარემოპირობების, დატვირთვებისა თუ ზეგავლენების გათვალისწინებით.

დამხმარე მასალები:

ნახაზები:

მწარმოებელი: **მომწოდებელი:** **შენიშვნა:**

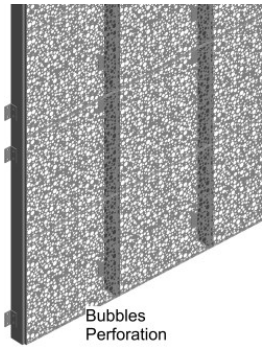

პერფორირებული პანები

სპეც. N:	*SP-02*
კოდი:	*FCD-02*
მოდელი:	--
სივრცე:	*ფასადი*
რაოდ:	

ძირითადი პარამეტრები:

ტიპი:	*დეკორატიული პანელები*
მასალა:	*ლითონი*
ფერი:	*RAL 7016*
ზომა:	*ნახაზების მიხედვით*

დამატებითი ინფორმაცია:

სტანდარტები:	*EN*
მწარმოებლის სპეც–ცია:	*წარმოადგენს კონტრაქტორი*
სერტიფიკატი:	*წარმოადგენს კონტრაქტორი დამკვეთის მოთხოვნის საფუძველზე*
ნახაზი:	*A-201 - A-202*

დამატებითი ტექნიკური ინფორმაცია:

რეკომენდაციები:

ზოგადი:
- ყველა შერჩეული მასალა აუცილებელია შეთანხმდეს წინასწარ არქიტექტორთან

- მასალების ტრანსპორტირება, დასაწყობება, მონტაჟი, მოვლა საჭიროა განხორციელდეს მწარმოებლის რეკომენდაციების გათვალისწინებით, ასევე ევრონორმების ან მათი შესაბამისი სტანდარტების დაცვით

- მასალებისა თუ სისტემების გამოყენება/მონტაჟისას საჭიროა გათვალისწინებულ იქნეს მწარმოებლის ყველა მოთხოვნა/რეკომენდაცია, მათ შორის, მასალათა კომპლექტაციისა და დამხმარე მასალების თვალსაზრისითაც. ტექნოლოგიური რეკომენდაციები და მოთხოვნები დაცული უნდა იყოს სამონტაჟო ხელსაწყოებისა თუ დანადგარ/აპარატურასთან მიმართებაშიც.

- დაუშვებელია ისეთი მასალების გამოყენება, რომლებიც მწარმოებლის მიერ არ არის რეკომენდირებული/გარანტირებული ობიექტის დანიშნულებიდან გამომდინარე.

- თითოეულ მასალას უნდა ახლდეს ევრონორმებთან ან სხვა საერთაშორისო სტანდარტებთან შესაბამისობის სერტიფიკატი, რომელიც ადასტურებს მასალების თავსებადობას სპროექტო ობიექტის დანიშნულებასთან ყველა გარემოპირობების, დატვირთვებისა თუ ზეგავლენების გათვალისწინებით.

დამხმარე მასალები:

ნახაზები:

მწარმოებელი:

მომწოდებელი:

შენიშვნა:

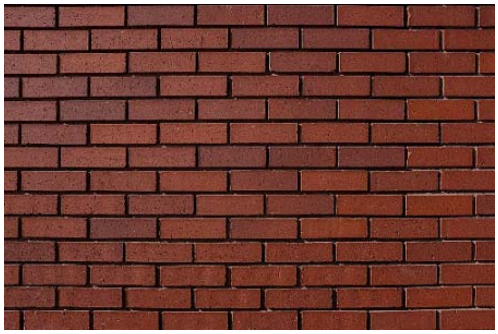

აგური მოსაპირკეთებელი

სპეც. N:	*SP-03*
კოდი:	*FCD-03*
მოდელი:	--
სივრცე:	*ფასადი*
რაოდ:	

ძირითადი პარამეტრები:

ტიპი:	*მოსაპირკეთებელი*
მასალა:	*აგური*
ფერი:	*RAL 8004*
ზომა:	*210x100 მმ*

დამატებითი ინფორმაცია:

სტანდარტები:	*BS 6073*
მწარმოებლის სპეც–ცია:	*წარმოადგენს კონტრაქტორი*
სერტიფიკატი:	*წარმოადგენს კონტრაქტორი დამკვეთის მოთხოვნის საფუძველზე*
ნახაზი:	*A-201 - A-202*

დამატებითი ტექნიკური ინფორმაცია:

რეკომენდაციები:

ზოგადი:
- ყველა შერჩეული მასალა აუცილებელია შეთანხმდეს წინასწარ არქიტექტორთან

- მასალების ტრანსპორტირება, დასაწყობება, მონტაჟი, მოვლა საჭიროა განხორციელდეს მწარმოებლის რეკომენდაციების გათვალისწინებით, ასევე ევრონორმების ან მათი შესაბამისი სტანდარტების დაცვით

- მასალებისა თუ სისტემების გამოყენება/მონტაჟისას საჭიროა გათვალისწინებულ იქნეს მწარმოებლის ყველა მოთხოვნა/რეკომენდაცია, მათ შორის, მასალათა კომპლექტაციისა და დამხმარე მასალების თვალსაზრისითაც. ტექნოლოგიური რეკომენდაციები და მოთხოვნები დაცული უნდა იყოს სამონტაჟო ხელსაწყოებისა თუ დანადგარ/აპარატურასთან მიმართებაშიც.

- დაუშვებელია ისეთი მასალების გამოყენება, რომლებიც მწარმოებლის მიერ არ არის რეკომენდირებული/გარანტირებული ობიექტის დანიშნულებიდან გამომდინარე.

- თითოეულ მასალას უნდა ახლდეს ევრონორმებთან ან სხვა საერთაშორისო სტანდარტებთან შესაბამისობის სერტიფიკატი, რომელიც ადასტურებს მასალების თავსებადობას სპროექტო ობიექტის დანიშნულებასთან ყველა გარემოპირობების, დატვირთვებისა თუ ზეგავლენების გათვალისწინებით.

დამხმარე მასალები:

ნახაზები:

მწარმოებელი:

მომწოდებელი:

შენიშვნა: