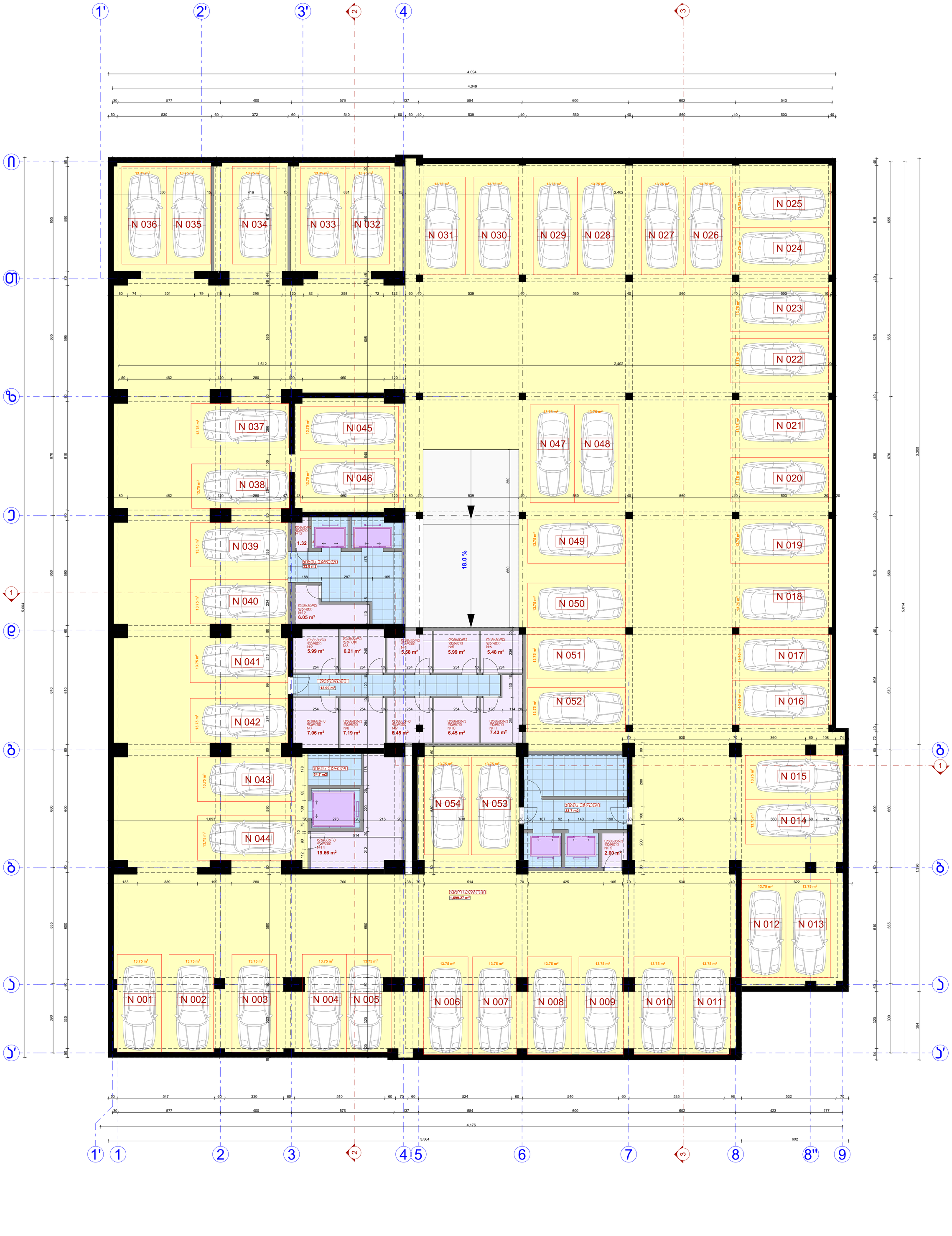
N 036
N 035
N 034
N 033
N 032
N 031
N 030
N 029
N 028
N 027
N 026
N 025
N 024
N 023
N 022
N 021
N 020
N 019
N 018
N 017
N 016
N 015
N 014
N 012
N 013
N 037
N 038
N 039
N 040
N 041
N 042
N 043
N 044
N 045
N 046
N 047
N 048
N 049
N 050
N 051
N 052
N 053
N 054
N 001
N 002
N 003
N 004
N 005
N 006
N 007
N 008
N 009
N 010
N 011
13.75 m²
18.0 %
სველი წერტილი
32.8 m2
დამხმარე ფართი №12
6.05 m²
დამხმარე ფართი №2
5.99 m²
დამხმარე ფართი №3
6.21 m²
დამხმარე ფართი №4
5.58 m²
დამხმარე ფართი №5
5.99 m²
დამხმარე ფართი №6
5.48 m²
დერეფანი
13.99 m²
დამხმარე ფართი №7
7.06 m²
დამხმარე ფართი №8
7.19 m²
დამხმარე ფართი №9
6.45 m²
დამხმარე ფართი №10
6.45 m²
დამხმარე ფართი №11
7.43 m²
სველი წერტილი
34.7 m2
სველი წერტილი
33.7 m2
დამხმარე ფართი №14
19.66 m²
დამხმარე ფართი №15
2.60 m²
ზემო სართული
1,699.27 m²
4,094
4,049
1,612
2,402
5,064
5,014
3,300
1,390

N 086 N 085 N 084 N 083 N 082 N 081 N 080 N 079 N 078 N 077 N 076 N 075 N 074 N 073 N 072 N 071 N 070 N 069 N 068 N 067 N 066 N 087 N 088 N 089 N 090 N 091 N 092 N 093 N 094 N 095 N 096 N 097 N 098 N 099 N 100 N 101 N 102 N 055 N 056 N 057 N 058 N 059 N 060 N 061 N 062 N 063 N 064 N 065

13.75 m²

h=0.20

18.0 %

18.0 %

-3.50

-3.50

1.25 m²

24.26 m²

4.76 m²

5.17 m²

5.21 m²

6.71 m²

5.82 m²

6.25 m²

8.02 m²

18.43 m²

1,642.41 m²

13.82 m²

2.58 m²

9.89 m²

39.75 m²

R 4.25

4,094

4,049

4,106

4,166

5,064

5,014

3,249

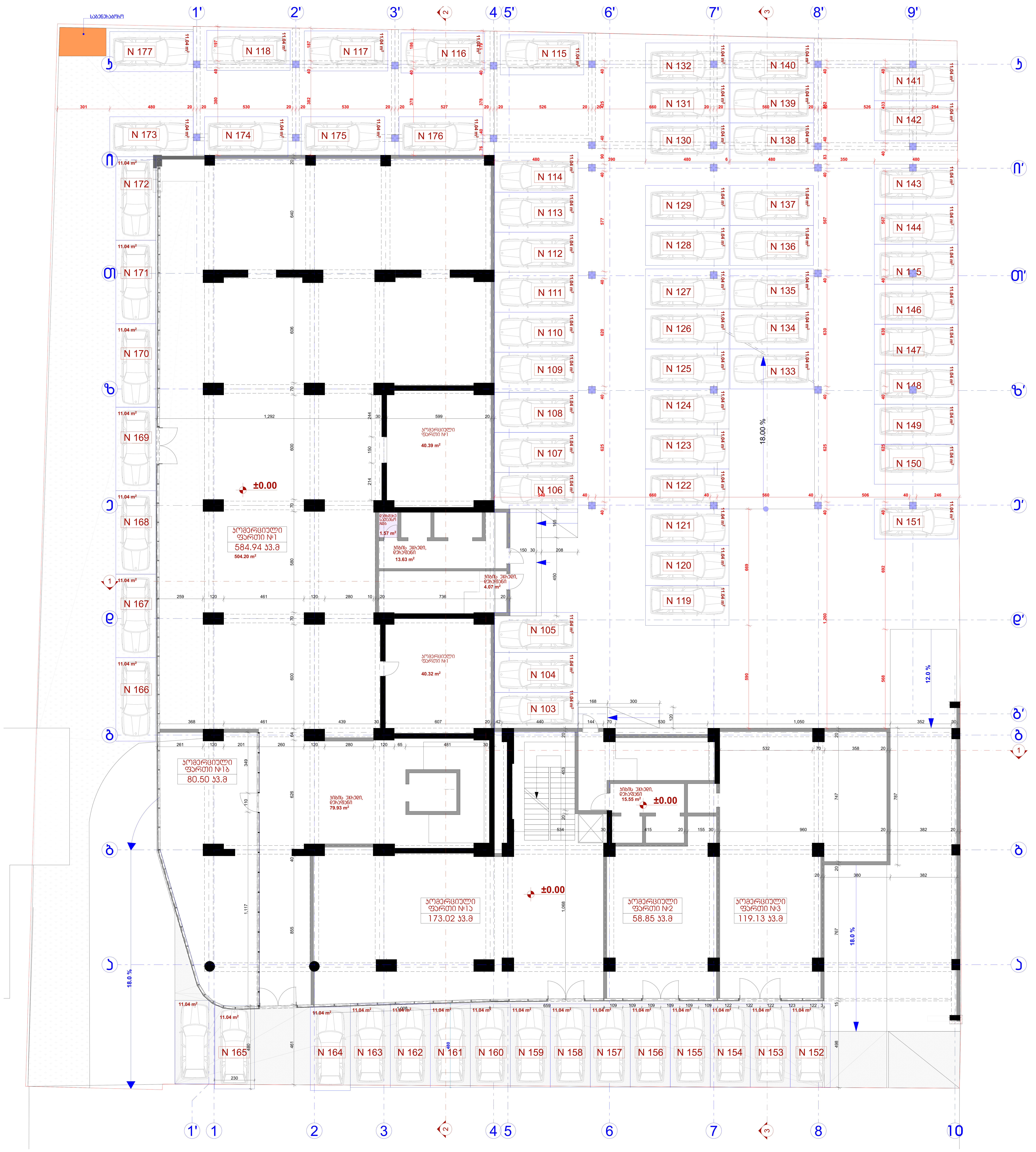
კომერციული ფართი №1
584.94 კვ.მ
504.20 m²
±0.00
დამხმარე სათავსო №26
1.57 m²
კიბის უჯრედი, დერეფანი
13.63 m²
კიბის უჯრედი, დერეფანი
4.07 m²
კომერციული ფართი №1
40.39 m²
კომერციული ფართი №1
40.32 m²
კომერციული ფართი №1ბ
80.50 კვ.მ
კიბის უჯრედი
79.93 m²
კომერციული ფართი №1ა
173.02 კვ.მ
±0.00
კიბის უჯრედი
15.55 m²
კომერციული ფართი №2
58.85 კვ.მ
კომერციული ფართი №3
119.13 კვ.მ
18.00 %
12.0 %
18.0 %
18.0 %
N 103
N 104
N 105
N 106
N 107
N 108
N 109
N 110
N 111
N 112
N 113
N 114
N 115
N 116
N 117
N 118
N 119
N 120
N 121
N 122
N 123
N 124
N 125
N 126
N 127
N 128
N 129
N 130
N 131
N 132
N 133
N 134
N 135
N 136
N 137
N 138
N 139
N 140
N 141
N 142
N 143
N 144
N 145
N 146
N 147
N 148
N 149
N 150
N 151
N 152
N 153
N 154
N 155
N 156
N 157
N 158
N 159
N 160
N 161
N 162
N 163
N 164
N 165
N 166
N 167
N 168
N 169
N 170
N 171
N 172
N 173
N 174
N 175
N 176
N 177
11.04 m²

N 178 11,04 m²
N 179 11,04 m²
N 180 11,04 m²
N 181 11,04 m²
N 182 11,04 m²
N 183 11,04 m²
N 184 11,04 m²
N 185 11,04 m²
N 186 11,04 m²
N 211 11,04 m²
N 187 11,04 m²
N 210 11,04 m²
N 209 11,04 m²
N 208 11,04 m²
N 207 11,04 m²
N 206 11,04 m²
N 188 11,04 m²
N 205 11,04 m²
N 189 11,04 m²
N 204 11,04 m²
N 190 11,04 m²
N 203 11,04 m²
N 191 11,04 m²
N 202 11,04 m²
N 192 11,04 m²
N 201 11,04 m²
N 193 11,04 m²
N 200 11,04 m²
N 194 11,04 m²
N 199 11,04 m²
N 195 11,04 m²
N 198 11,04 m²
N 196 11,04 m²
N 197 11,04 m²

60.15 m²
59.47 m²
9.89 m²
30.87 m²
44.13 m²
9.98 m²
32.39 m²
36.74 m²
13.65 m²
36.78 m²
38.30 m²
1.57 m²
+4.50
82.42 m²
8.23 m²
10.05 m²
95.03 m²
5.30 m²
26.05 m²
135.06 m²
3.75 m²
+4.50
21.82 m²
89.28 m²
358.37 m²

კომერციული ფართი № 5 ა
135.06 კვ.მ

კომერციული ფართი № 5
89.28 კვ.მ

კომერციული ფართი № 6
389.72 კვ.მ


1'
2'
3'
2
4
3
0
თ
ზ
ე
1
დ
ბ
ა
3 სართული
2,092
677
400
630
85.58 m²
76.62 m²
58.90 m²
52.07 m²
სოფლისთვეტი ფართი № 7 ე
144.48 მ.მ
სოფლისთვეტი ფართი № 7 ზ
128.69 მ.მ
სოფლისთვეტი ფართი № 7 ბ
60.00 მ.მ
სოფლისთვეტი ფართი № 7 დ
53.53 მ.მ
15.85 m²
9.41 m²
სოფლისთვეტი ფართი № 7 ტ
35.77 მ.მ
26.36 m²
+8.00
ბიბის ჯიხვი, დეპუტები
72.65 m²
1.44 m²
ფეხბურთის ფარი №28
ბიბის ჯიხვი, დეპუტები
9.46 m²
9.48 m²
სოფლისთვეტი ფართი № 7 ა
36.37 მ.მ
26.89 m²
40.78 m²
15.70 m²
47.85 m²
სოფლისთვეტი ფართი № 7 ბ
63.55 მ.მ
სოფლისთვეტი ფართი № 7 ი
50.75 მ.მ
9.97 m²
8.09 m²
სოფლისთვეტი ფართი № 7 ვ
190.04 მ.მ
20.13 m²
7.62 m²
18.25 m²
102.31 m²
12.17 m²
9.01 m²
ბიბის ჯიხვი, დეპუტები
24.46 m²
+8.00
8.68 m²
3.77 m²
5.71 m²
სოფლისთვეტი ფართი № 8 ბ
105.69 მ.მ
39.26 m²
66.43 m²
3.43 m²
11.97 m²
21.16 m²
12.04 m²
სოფლისთვეტი ფართი № 7
66.36 მ.მ
46.09 m²
41.09 m²
სოფლისთვეტი ფართი № 8
104.12 მ.მ
ნაწილობრივ ნაწილი
35.78 m²
77.25 m²
სოფლისთვეტი ფართი № 8 ე
61.64 მ.მ
41.84 m²
სოფლისთვეტი ფართი № 8 ა
116.94 მ.მ
75.32 m²
87.73 m²
0.81 m²
20.27 m²
18.78 m²
19.80 m²
5,001
1,850
677
400
630
667
600
602
785
4,638
1'
2
3
2
4
5
6
7
3
8
10

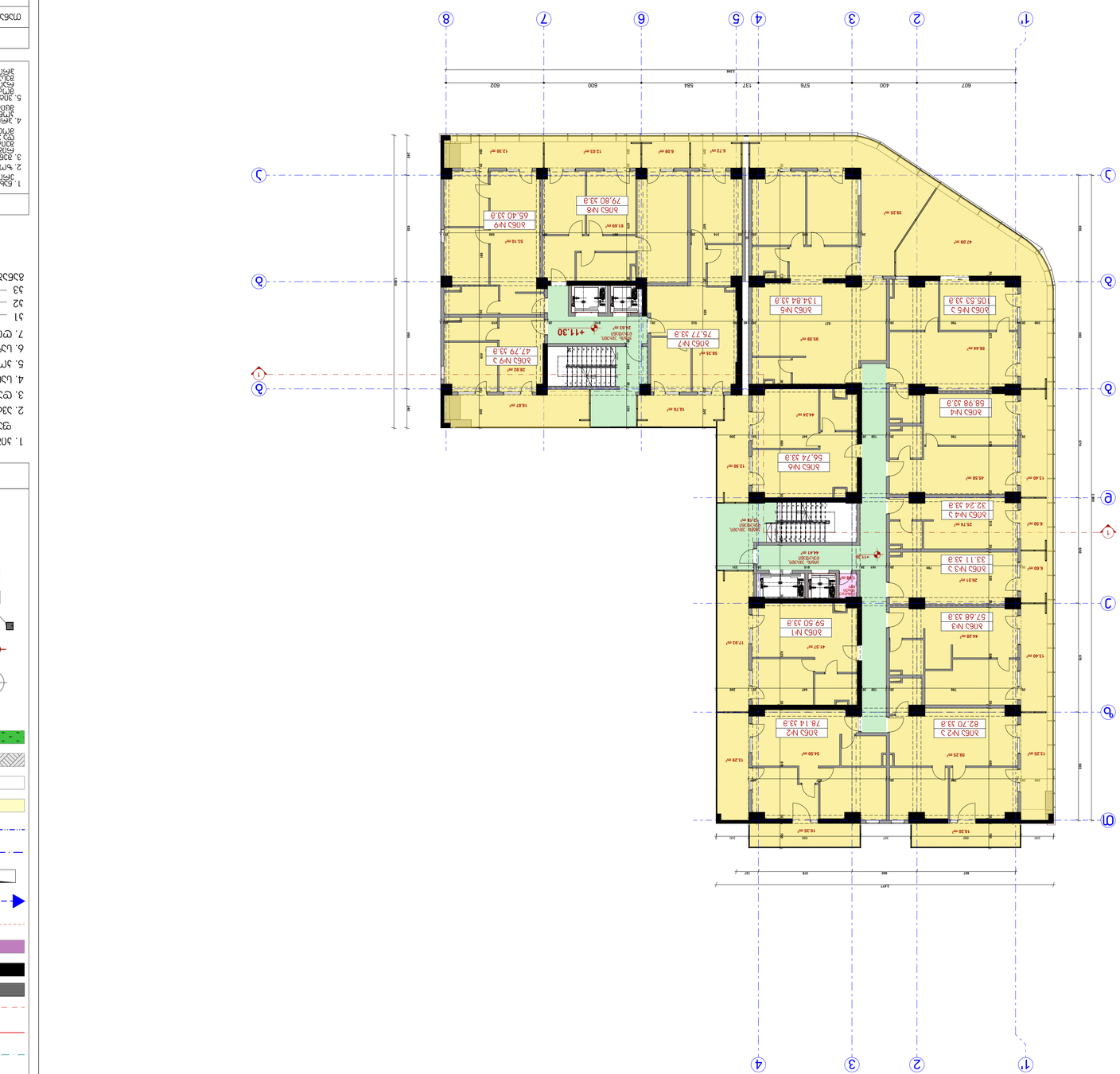
1
2
3
4
5
6
7
8
А
Б
В
Г
Д
Е
Ж
З
И
К
Л
М
Н
О
П
Р
С
Т
У
Ф
Х
Ц
Ч
Ш
Щ
Э
Ю
Я
1'
1
2
3
4
5
6
7
8
IV (+11.30) (1)
1:150
3.
5-2
259.82 m²
5-2
610.52 m²
ЛОБ N1
59.50 33.3
ЛОБ N2
78.14 33.3
ЛОБ N2 2
82.70 33.3
ЛОБ N3
57.68 33.3
ЛОБ N3 2
33.11 33.3
ЛОБ N4
32.24 33.3
ЛОБ N4 2
58.98 33.3
ЛОБ N5
134.84 33.3
ЛОБ N5 2
105.53 33.3
ЛОБ N6
56.74 33.3
ЛОБ N7
75.77 33.3
ЛОБ N8
79.80 33.3
ЛОБ N9
65.40 33.3
ЛОБ N9 2
47.79 33.3
+11.30
+11.30
+11.30

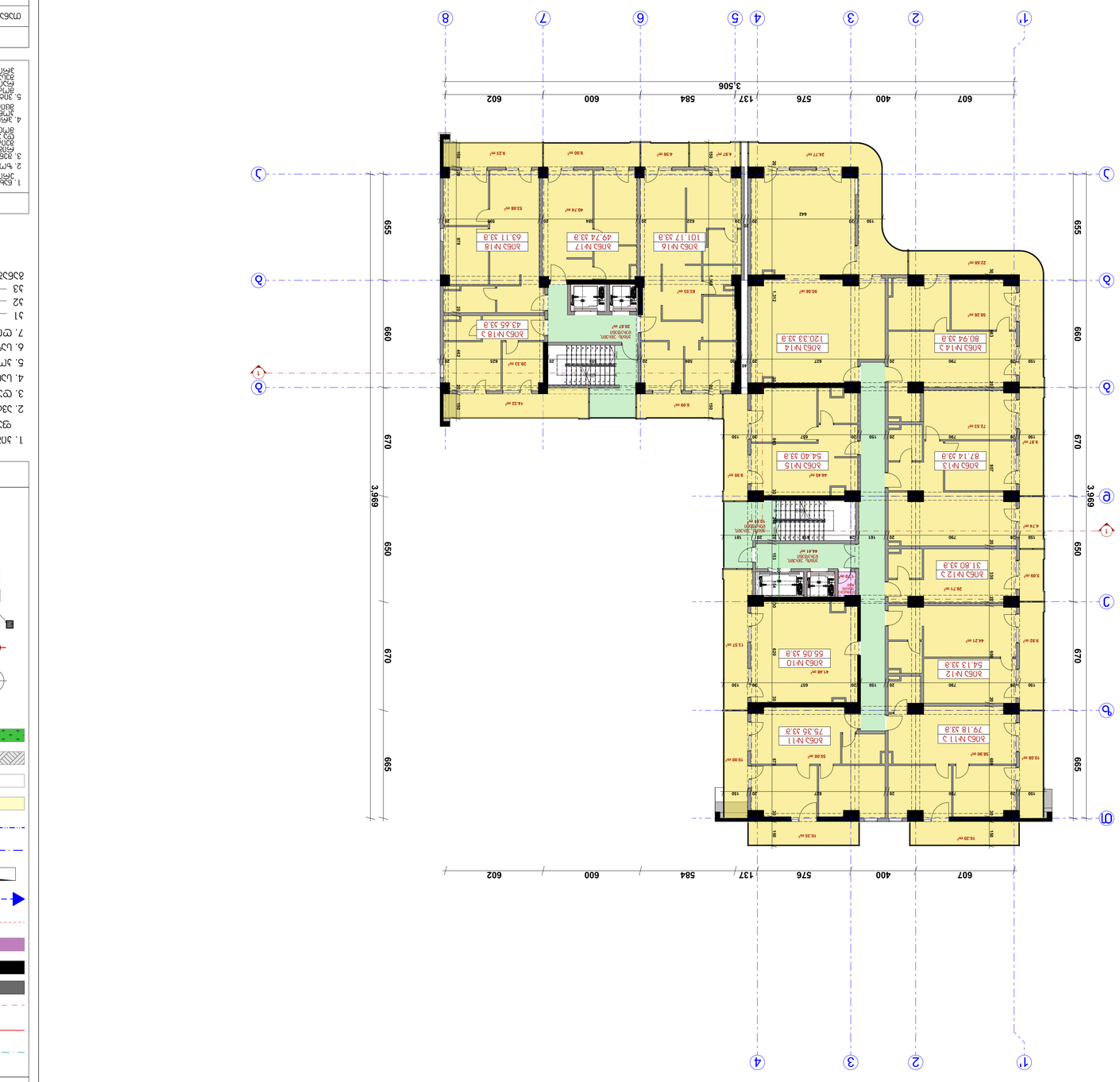

Экспликация помещений

№	Наименование	Площадь, м²	Примечание
1.1	Зона №1.1	79,18	
1.2	Зона №1.2	54,13	
1.3	Зона №1.3	87,14	
1.4	Зона №1.4	120,33	
1.5	Зона №1.5	54,40	
1.6	Зона №1.6	101,17	
1.7	Зона №1.7	49,74	
1.8	Зона №1.8	63,11	
1.9	Зона №1.9	80,94	
1.10	Зона №1.10	55,05	
1.11	Зона №1.11	75,55	
1.12	Зона №1.12	31,80	
1.13	Зона №1.13	43,65	
1.14	Зона №1.14	43,65	
Э-2	Эксплуатируемая кровля	259,82	
Э-2	Эксплуатируемая кровля	610,52	

Ведомость отделки помещений

№	Наименование	Площадь, м²	Примечание
1.1	Зона №1.1	79,18	
1.2	Зона №1.2	54,13	
1.3	Зона №1.3	87,14	
1.4	Зона №1.4	120,33	
1.5	Зона №1.5	54,40	
1.6	Зона №1.6	101,17	
1.7	Зона №1.7	49,74	
1.8	Зона №1.8	63,11	
1.9	Зона №1.9	80,94	
1.10	Зона №1.10	55,05	
1.11	Зона №1.11	75,55	
1.12	Зона №1.12	31,80	
1.13	Зона №1.13	43,65	
1.14	Зона №1.14	43,65	
Э-2	Эксплуатируемая кровля	259,82	
Э-2	Эксплуатируемая кровля	610,52	

Ведомость рабочих чертежей основного комплекта

Лист	Наименование	Примечание
1	Общие данные	
2	План на отм. +0.000	
3	План на отм. +3.300	
4	План на отм. +6.600	
5	План на отм. +9.900	
6	План на отм. +13.200	
7	План на отм. +16.500	
8	План кровли	
9	Разрезы 1-1, 2-2	
10	Фасады 1-5, 5-1	
11	Фасады 1-А, А-1	
12	Ведомость отделки помещений	
13	Экспликация помещений	
14	Ведомость рабочих чертежей основного комплекта	
15	Ведомость ссылочных и прилагаемых документов	

Ведомость ссылочных и прилагаемых документов

Обозначение	Наименование	Примечание
Прилагаемые документы		
ГП-01.12.01.005.100	Генеральный план. Ситуационный план	
Ссылочные документы		
ГОСТ 21.101-2020	СПДС. Основные требования к проектной и рабочей документации	
ГОСТ 21.501-2018	СПДС. Правила выполнения рабочей документации архитектурных и конструктивных решений	
ГОСТ 21.110-2013	СПДС. Правила выполнения спецификаций оборудования, изделий и материалов	
ГОСТ 21.205-2016	СПДС. Условные обозначения элементов санитарно-технического оборудования	
ГОСТ 21.206-2013	СПДС. Правила выполнения схем газоснабжения	
ГОСТ 21.208-2013	СПДС. Правила выполнения чертежей генеральных планов	
ГОСТ 21.210-2014	СПДС. Правила выполнения рабочей документации зданий и сооружений	
ГОСТ 21.501-2018	СПДС. Правила выполнения рабочей документации архитектурных и конструктивных решений	
ГОСТ 21.602-2016	СПДС. Правила выполнения рабочей документации отопления, вентиляции и кондиционирования	
ГОСТ 21.608-2014	СПДС. Правила выполнения рабочей документации генеральных планов	
ГОСТ 21.609-2014	СПДС. Правила выполнения рабочей документации газоснабжения	
ГОСТ 21.610-2014	СПДС. Правила выполнения рабочей документации водопровода и канализации	
ГОСТ 21.613-2014	СПДС. Правила выполнения рабочей документации силового электрооборудования	
ГОСТ 21.614-2014	СПДС. Правила выполнения рабочей документации электрического освещения	
ГОСТ 21.616-2014	СПДС. Правила выполнения рабочей документации слаботочных устройств	
ГОСТ 21.619-2014	СПДС. Правила выполнения рабочей документации автоматизации	
ГОСТ 21.701-2013	СПДС. Правила выполнения рабочей документации автомобильных дорог	
ГОСТ 21.702-2013	СПДС. Правила выполнения рабочей документации мостов и труб	
ГОСТ 21.704-2011	СПДС. Правила выполнения рабочей документации тоннелей	
ГОСТ 21.705-2016	СПДС. Правила выполнения рабочей документации аэродромов	
ГОСТ 21.706-2012	СПДС. Правила выполнения рабочей документации железных дорог	
ГОСТ 21.707-2016	СПДС. Правила выполнения рабочей документации метрополитенов	
ГОСТ 21.708-2013	СПДС. Правила выполнения рабочей документации гидротехнических сооружений	
ГОСТ 21.709-2013	СПДС. Правила выполнения рабочей документации объектов энергетики	
ГОСТ 21.710-2013	СПДС. Правила выполнения рабочей документации объектов связи	
ГОСТ 21.711-2013	СПДС. Правила выполнения рабочей документации объектов нефтяной и газовой промышленности	
ГОСТ 21.712-2013	СПДС. Правила выполнения рабочей документации объектов химической промышленности	
ГОСТ 21.713-2013	СПДС. Правила выполнения рабочей документации объектов металлургической промышленности	
ГОСТ 21.714-2013	СПДС. Правила выполнения рабочей документации объектов горнодобывающей промышленности	
ГОСТ 21.715-2013	СПДС. Правила выполнения рабочей документации объектов сельскохозяйственного назначения	
ГОСТ 21.716-2013	СПДС. Правила выполнения рабочей документации объектов водного транспорта	
ГОСТ 21.717-2013	СПДС. Правила выполнения рабочей документации объектов воздушного транспорта	
ГОСТ 21.718-2013	СПДС. Правила выполнения рабочей документации объектов трубопроводного транспорта	
ГОСТ 21.719-2013	СПДС. Правила выполнения рабочей документации объектов специального назначения	
ГОСТ 21.720-2013	СПДС. Правила выполнения рабочей документации объектов культурного наследия	
ГОСТ 21.721-2013	СПДС. Правила выполнения рабочей документации объектов жилищно-гражданского строительства	
ГОСТ 21.722-2013	СПДС. Правила выполнения рабочей документации объектов промышленного строительства	
ГОСТ 21.723-2013	СПДС. Правила выполнения рабочей документации объектов сельскохозяйственного строительства	
ГОСТ 21.724-2013	СПДС. Правила выполнения рабочей документации объектов транспортного строительства	
ГОСТ 21.725-2013	СПДС. Правила выполнения рабочей документации объектов специального строительства	
ГОСТ 21.726-2013	СПДС. Правила выполнения рабочей документации объектов культурного наследия	
ГОСТ 21.727-2013	СПДС. Правила выполнения рабочей документации объектов жилищно-гражданского строительства	
ГОСТ 21.728-2013	СПДС. Правила выполнения рабочей документации объектов промышленного строительства	
ГОСТ 21.729-2013	СПДС. Правила выполнения рабочей документации объектов сельскохозяйственного строительства	
ГОСТ 21.730-2013	СПДС. Правила выполнения рабочей документации объектов транспортного строительства	
ГОСТ 21.731-2013	СПДС. Правила выполнения рабочей документации объектов специального строительства	
ГОСТ 21.732-2013	СПДС. Правила выполнения рабочей документации объектов культурного наследия	
ГОСТ 21.733-2013	СПДС. Правила выполнения рабочей документации объектов жилищно-гражданского строительства	
ГОСТ 21.734-2013	СПДС. Правила выполнения рабочей документации объектов промышленного строительства	
ГОСТ 21.735-2013	СПДС. Правила выполнения рабочей документации объектов сельскохозяйственного строительства	
ГОСТ 21.736-2013	СПДС. Правила выполнения рабочей документации объектов транспортного строительства	
ГОСТ 21.737-2013	СПДС. Правила выполнения рабочей документации объектов специального строительства	
ГОСТ 21.738-2013	СПДС. Правила выполнения рабочей документации объектов культурного наследия	
ГОСТ 21.739-2013	СПДС. Правила выполнения рабочей документации объектов жилищно-гражданского строительства	
ГОСТ 21.740-2013	СПДС. Правила выполнения рабочей документации объектов промышленного строительства	
ГОСТ 21.741-2013	СПДС. Правила выполнения рабочей документации объектов сельскохозяйственного строительства	
ГОСТ 21.742-2013	СПДС. Правила выполнения рабочей документации объектов транспортного строительства	
ГОСТ 21.743-2013	СПДС. Правила выполнения рабочей документации объектов специального строительства	
ГОСТ 21.744-2013	СПДС. Правила выполнения рабочей документации объектов культурного наследия	
ГОСТ 21.745-2013	СПДС. Правила выполнения рабочей документации объектов жилищно-гражданского строительства	
ГОСТ 21.746-2013	СПДС. Правила выполнения рабочей документации объектов промышленного строительства	
ГОСТ 21.747-2013	СПДС. Правила выполнения рабочей документации объектов сельскохозяйственного строительства	
ГОСТ 21.748-2013	СПДС. Правила выполнения рабочей документации объектов транспортного строительства	
ГОСТ 21.749-2013	СПДС. Правила выполнения рабочей документации объектов специального строительства	
ГОСТ 21.750-2013	СПДС. Правила выполнения рабочей документации объектов культурного наследия	
ГОСТ 21.751-2013	СПДС. Правила выполнения рабочей документации объектов жилищно-гражданского строительства	
ГОСТ 21.752-2013	СПДС. Правила выполнения рабочей документации объектов промышленного строительства	
ГОСТ 21.753-2013	СПДС. Правила выполнения рабочей документации объектов сельскохозяйственного строительства	
ГОСТ 21.754-2013	СПДС. Правила выполнения рабочей документации объектов транспортного строительства	
ГОСТ 21.755-2013	СПДС. Правила выполнения рабочей документации объектов специального строительства	
ГОСТ 21.756-2013	СПДС. Правила выполнения рабочей документации объектов культурного наследия	
ГОСТ 21.757-2013	СПДС. Правила выполнения рабочей документации объектов жилищно-гражданского строительства	
ГОСТ 21.758-2013	СПДС. Правила выполнения рабочей документации объектов промышленного строительства	
ГОСТ 21.759-2013	СПДС. Правила выполнения рабочей документации объектов сельскохозяйственного строительства	
ГОСТ 21.760-2013	СПДС. Правила выполнения рабочей документации объектов транспортного строительства	
ГОСТ 21.761-2013	СПДС. Правила выполнения рабочей документации объектов специального строительства	
ГОСТ 21.762-2013	СПДС. Правила выполнения рабочей документации объектов культурного наследия	
ГОСТ 21.763-2013	СПДС. Правила выполнения рабочей документации объектов жилищно-гражданского строительства	
ГОСТ 21.764-2013	СПДС. Правила выполнения рабочей документации объектов промышленного строительства	
ГОСТ 21.765-2013	СПДС. Правила выполнения рабочей документации объектов сельскохозяйственного строительства	
ГОСТ 21.766-2013	СПДС. Правила выполнения рабочей документации объектов транспортного строительства	
ГОСТ 21.767-2013	СПДС. Правила выполнения рабочей документации объектов специального строительства	
ГОСТ 21.768-2013	СПДС. Правила выполнения рабочей документации объектов культурного наследия	
ГОСТ 21.769-2013	СПДС. Правила выполнения рабочей документации объектов жилищно-гражданского строительства	
ГОСТ 21.770-2013	СПДС. Правила выполнения рабочей документации объектов промышленного строительства	
ГОСТ 21.771-2013	СПДС. Правила выполнения рабочей документации объектов сельскохозяйственного строительства	
ГОСТ 21.772-2013	СПДС. Правила выполнения рабочей документации объектов транспортного строительства	
ГОСТ 21.773-2013	СПДС. Правила выполнения рабочей документации объектов специального строительства	
ГОСТ 21.774-2013	СПДС. Правила выполнения рабочей документации объектов культурного наследия	
ГОСТ 21.775-2013	СПДС. Правила выполнения рабочей документации объектов жилищно-гражданского строительства	
ГОСТ 21.776-2013	СПДС. Правила выполнения рабочей документации объектов промышленного строительства	
ГОСТ 21.777-2013	СПДС. Правила выполнения рабочей документации объектов сельскохозяйственного строительства	
ГОСТ 21.778-2013	СПДС. Правила выполнения рабочей документации объектов транспортного строительства	
ГОСТ 21.779-2013	СПДС. Правила выполнения рабочей документации объектов специального строительства	
ГОСТ 21.780-2013	СПДС. Правила выполнения рабочей документации объектов культурного наследия	
ГОСТ 21.781-2013	СПДС. Правила выполнения рабочей документации объектов жилищно-гражданского строительства	
ГОСТ 21.782-2013	СПДС. Правила выполнения рабочей документации объектов промышленного строительства	
ГОСТ 21.783-2013	СПДС. Правила выполнения рабочей документации объектов сельскохозяйственного строительства	
ГОСТ 21.784-2013	СПДС. Правила выполнения рабочей документации объектов транспортного строительства	
ГОСТ 21.785-2013	СПДС. Правила выполнения рабочей документации объектов специального строительства	
ГОСТ 21.786-2013	СПДС. Правила выполнения рабочей документации объектов культурного наследия	
ГОСТ 21.787-2013	СПДС. Правила выполнения рабочей документации объектов жилищно-гражданского строительства	
ГОСТ 21.788-2013	СПДС. Правила выполнения рабочей документации объектов промышленного строительства	
ГОСТ 21.789-2013	СПДС. Правила выполнения рабочей документации объектов сельскохозяйственного строительства	
ГОСТ 21.790-2013	СПДС. Правила выполнения рабочей документации объектов транспортного строительства	
ГОСТ 21.791-2013	СПДС. Правила выполнения рабочей документации объектов специального строительства	
ГОСТ 21.792-2013	СПДС. Правила выполнения рабочей документации объектов культурного наследия	
ГОСТ 21.793-2013	СПДС. Правила выполнения рабочей документации объектов жилищно-гражданского строительства	
ГОСТ 21.794-2013	СПДС. Правила выполнения рабочей документации объектов промышленного строительства	
ГОСТ 21.795-2013	СПДС. Правила выполнения рабочей документации объектов сельскохозяйственного строительства	
ГОСТ 21.796-2013	СПДС. Правила выполнения рабочей документации объектов транспортного строительства	
ГОСТ 21.797-2013	СПДС. Правила выполнения рабочей документации объектов специального строительства	
ГОСТ 21.798-2013	СПДС. Правила выполнения рабочей документации объектов культурного наследия	
ГОСТ 21.799-2013	СПДС. Правила выполнения рабочей документации объектов жилищно-гражданского строительства	
ГОСТ 21.800-2013	СПДС. Правила выполнения рабочей документации объектов промышленного строительства	
ГОСТ 21.801-2013	СПДС. Правила выполнения рабочей документации объектов сельскохозяйственного строительства	
ГОСТ 21.802-2013	СПДС. Правила выполнения рабочей документации объектов транспортного строительства	
ГОСТ 21.803-2013	СПДС. Правила выполнения рабочей документации объектов специального строительства	
ГОСТ 21.804-2013	СПДС. Правила выполнения рабочей документации объектов культурного наследия	
ГОСТ 21.805-2013	СПДС. Правила выполнения рабочей документации объектов жилищно-гражданского строительства	
ГОСТ 21.806-2013	СПДС. Правила выполнения рабочей документации объектов промышленного строительства	
ГОСТ 21.807-2013	СПДС. Правила выполнения рабочей документации объектов сельскохозяйственного строительства	
ГОСТ 21.808-2013	СПДС. Правила выполнения рабочей документации объектов транспортного строительства	
ГОСТ 21.809-2013	СПДС. Правила выполнения рабочей документации объектов специального строительства	
ГОСТ 21.810-2013	СПДС. Правила выполнения рабочей документации объектов культурного наследия	
ГОСТ 21.811-2013	СПДС. Правила выполнения рабочей документации объектов жилищно-гражданского строительства	
ГОСТ 21.812-2013	СПДС. Правила выполнения рабочей документации объектов промышленного строительства	
ГОСТ 21.813-2013	СПДС. Правила выполнения рабочей документации объектов сельскохозяйственного строительства	
ГОСТ 21.814-2013	СПДС. Правила выполнения рабочей документации объектов транспортного строительства	
ГОСТ 21.815-2013	СПДС. Правила выполнения рабочей документации объектов специального строительства	
ГОСТ 21.816-2013	СПДС. Правила выполнения рабочей документации объектов культурного наследия	
ГОСТ 21.817-2013	СПДС. Правила выполнения рабочей документации объектов жилищно-гражданского строительства	
ГОСТ 21.818-2013	СПДС. Правила выполнения рабочей документации объектов промышленного строительства	
ГОСТ 21.819-2013	СПДС. Правила выполнения рабочей документации объектов сельскохозяйственного строительства	
ГОСТ 21.820-2013	СПДС. Правила выполнения рабочей документации объектов транспортного строительства	
ГОСТ 21.821-2013	СПДС. Правила выполнения рабочей документации объектов специального строительства	
ГОСТ 21.822-2013	СПДС. Правила выполнения рабочей документации объектов культурного наследия	
ГОСТ 21.823-2013	СПДС. Правила выполнения рабочей документации объектов жилищно-гражданского строительства	
ГОСТ 21.824-2013	СПДС. Правила выполнения рабочей документации объектов промышленного строительства	
ГОСТ 21.825-2013	СПДС. Правила выполнения рабочей документации объектов сельскохозяйственного строительства	
ГОСТ 21.826-2013	СПДС. Правила выполнения рабочей документации объектов транспортного строительства	
ГОСТ 21.827-2013	СПДС. Правила выполнения рабочей документации объектов специального строительства	
ГОСТ 21.828-2013	СПДС. Правила выполнения рабочей документации объектов культурного наследия	
ГОСТ 21.829-2013	СПДС. Правила выполнения рабочей документации объектов жилищно-гражданского строительства	
ГОСТ 21.830-2013	СПДС. Правила выполнения рабочей документации объектов промышленного строительства	
ГОСТ 21.831-2013	СПДС. Правила выполнения рабочей документации объектов сельскохозяйственного строительства	
ГОСТ 21.832-2013	СПДС. Правила выполнения рабочей документации объектов транспортного строительства	
ГОСТ 21.833-2013	СПДС. Правила выполнения рабочей документации объектов специального строительства	
ГОСТ 21.834-2013	СПДС. Правила выполнения рабочей документации объектов культурного наследия	
ГОСТ 21.835-2013	СПДС. Правила выполнения рабочей документации объектов жилищно-гражданского строительства	
ГОСТ 21.836-2013	СПДС. Правила выполнения рабочей документации объектов промышленного строительства	
ГОСТ 21.837-2013	СПДС. Правила выполнения рабочей документации объектов сельскохозяйственного строительства	
ГОСТ 21.838-2013	СПДС. Правила выполнения рабочей документации объектов транспортного строительства	
ГОСТ 21.839-2013	СПДС. Правила выполнения рабочей документации объектов специального строительства	
ГОСТ 21.840-2013	СПДС. Правила выполнения рабочей документации объектов культурного наследия	
ГОСТ 21.841-2013	СПДС. Правила выполнения рабочей документации объектов жилищно-гражданского строительства	
ГОСТ 21.842-2013	СПДС. Правила выполнения рабочей документации объектов промышленного строительства	
ГОСТ 21.843-2013	СПДС. Правила выполнения рабочей документации объектов сельскохозяйственного строительства	
ГОСТ 21.844-2013	СПДС. Правила выполнения рабочей документации объектов транспортного строительства	
ГОСТ 21.845-2013	СПДС. Правила выполнения рабочей документации объектов специального строительства	
ГОСТ 21.846-2013	СПДС. Правила выполнения рабочей документации объектов культурного наследия	
ГОСТ 21.847-2013	СПДС. Правила выполнения рабочей документации объектов жилищно-гражданского строительства	
ГОСТ 21.848-2013	СПДС. Правила выполнения рабочей документации объектов промышленного строительства	
ГОСТ 21.849-2013	СПДС. Правила выполнения рабочей документации объектов сельскохозяйственного строительства	
ГОСТ 21.850-2013	СПДС. Правила выполнения рабочей документации объектов транспортного строительства	
ГОСТ 21.851-2013	СПДС. Правила выполнения рабочей документации объектов специального строительства	
ГОСТ 21.852-2013	СПДС. Правила выполнения рабочей документации объектов культурного наследия	
ГОСТ 21.853-2013	СПДС. Правила выполнения рабочей документации объектов жилищно-гражданского строительства	
ГОСТ 21.854-2013	СПДС. Правила выполнения рабочей документации объектов промышленного строительства	
ГОСТ 21.855-2013	СПДС. Правила выполнения рабочей документации объектов сельскохозяйственного строительства	
ГОСТ 21.856-2013	СПДС. Правила выполнения рабочей документации объектов транспортного строительства	
ГОСТ 21.857-2013	СПДС. Правила выполнения рабочей документации объектов специального строительства	
ГОСТ 21.858-2013	СПДС. Правила выполнения рабочей документации объектов культурного наследия	
ГОСТ 21.859-2013	СПДС. Правила выполнения рабочей документации объектов жилищно-гражданского строительства	
ГОСТ 21.860-2013	СПДС. Правила выполнения рабочей документации объектов промышленного строительства	
ГОСТ 21.861-2013	СПДС. Правила выполнения рабочей документации объектов сельскохозяйственного строительства	
ГОСТ 21.862-2013	СПДС. Правила выполнения рабочей документации объектов транспортного строительства	
ГОСТ 21.863-2013	СПДС. Правила выполнения рабочей документации объектов специального строительства	
ГОСТ 21.864-2013	СПДС. Правила выполнения рабочей документации объектов культурного наследия	
ГОСТ 21.865-2013	СПДС. Правила выполнения рабочей документации объектов жилищно-гражданского строительства	
ГОСТ 21.866-2013	СПДС. Правила выполнения рабочей документации объектов промышленного строительства	
ГОСТ 21.867-2013	СПДС. Правила выполнения рабочей документации объектов сельскохозяйственного строительства	
ГОСТ 21.868-2013	СПДС. Правила выполнения рабочей документации объектов транспортного строительства	
ГОСТ 21.869-2013	СПДС. Правила выполнения рабочей документации объектов специального строительства	
ГОСТ 21.870-2013	СПДС. Правила выполнения рабочей документации объектов культурного наследия	
ГОСТ 21.871-2013	СПДС. Правила выполнения рабочей документации объектов жилищно-гражданского строительства	
ГОСТ 21.872-2013	СПДС. Правила выполнения рабочей документации объектов промышленного строительства	
ГОСТ 21.873-2013	СПДС. Правила выполнения рабочей документации объектов сельскохозяйственного строительства	
ГОСТ 21.874-2013	СПДС. Правила выполнения рабочей документации объектов транспортного строительства	
ГОСТ 21.875-2013	СПДС. Правила выполнения рабочей документации объектов специального строительства	
ГОСТ 21.876-2013	СПДС. Правила выполнения рабочей документации объектов культурного наследия	
ГОСТ 21.877-2013	СПДС. Правила выполнения рабочей документации объектов жилищно-гражданского строительства	
ГОСТ 21.878-2013	СПДС. Правила выполнения рабочей документации объектов промышленного строительства	
ГОСТ 21.879-2013	СПДС. Правила выполнения рабочей документации объектов сельскохозяйственного строительства	
ГОСТ 21.880-2013	СПДС. Правила выполнения рабочей документации объектов транспортного строительства	
ГОСТ 21.881-2013	СПДС. Правила выполнения рабочей документации объектов специального строительства	
ГОСТ 21.882-2013	СПДС. Правила выполнения рабочей документации объектов культурного наследия	
ГОСТ 21.883-2013	СПДС. Правила выполнения рабочей документации объектов жилищно-гражданского строительства	
ГОСТ 21.884-2013	СПДС. Правила выполнения рабочей документации объектов промышленного строительства	
ГОСТ 21.885-2013	СПДС. Правила выполнения рабочей документации объектов сельскохозяйственного строительства	
ГОСТ 21.886-2013	СПДС. Правила выполнения рабочей документации объектов транспортного строительства	
ГОСТ 21.887-2013	СПДС. Правила выполнения рабочей документации объектов специального строительства	
ГОСТ 21.888-2013	СПДС. Правила выполнения рабочей документации объектов культурного наследия	
ГОСТ 21.889-2013	СПДС. Правила выполнения рабочей документации объектов жилищно-гражданского строительства	
ГОСТ 21.890-2013	СПДС. Правила выполнения рабочей документации объектов промышленного строительства	
ГОСТ 21.891-2013	СПДС. Правила выполнения рабочей документации объектов сельскохозяйственного строительства	
ГОСТ 21.892-2013	СПДС. Правила выполнения рабочей документации объектов транспортного строительства	
ГОСТ 21.893-2013	СПДС. Правила выполнения рабочей документации объектов специального строительства	
ГОСТ 21.894-2013	СПДС. Правила выполнения рабочей документации объектов культурного наследия	
ГОСТ 21.895-2013	СПДС. Правила выполнения рабочей документации объектов жилищно-гражданского строительства	
ГОСТ 21.896-2013	СПДС. Правила выполнения рабочей документации объектов промышленного строительства	
ГОСТ 21.897-2013	СПДС. Правила выполнения рабочей документации объектов сельскохозяйственного строительства	
ГОСТ 21.898-2013	СПДС. Правила выполнения рабочей документации объектов транспортного строительства	
ГОСТ 21.899-2013	СПДС. Правила выполнения рабочей документации объектов специального строительства	
ГОСТ 21.900-2013	СПДС. Правила выполнения рабочей документации объектов культурного наследия	
ГОСТ 21.901-2013	СПДС. Правила выполнения рабочей документации объектов жилищно-гражданского строительства	
ГОСТ 21.902-2013	СПДС. Правила выполнения рабочей документации объектов промышленного строительства	
ГОСТ 21.903-2013	СПДС. Правила выполнения рабочей документации объектов сельскохозяйственного строительства	
ГОСТ 21.904-2013	СПДС. Правила выполнения рабочей документации объектов транспортного строительства	
ГОСТ 21.905-2013	СПДС. Правила выполнения рабочей документации объектов специального строительства	
ГОСТ 21.906-2013	СПДС. Правила выполнения рабочей документации объектов культурного наследия	
ГОСТ 21.907-2013	СПДС. Правила выполнения рабочей документации объектов жилищно-гражданского строительства	
ГОСТ 21.908-2013	СПДС. Правила выполнения рабочей документации объектов промышленного строительства	
ГОСТ 21.909-2013	СПДС. Правила выполнения рабочей документации объектов сельскохозяйственного строительства	
ГОСТ 21.910-2013	СПДС. Правила выполнения рабочей документации объектов транспортного строительства	
ГОСТ 21.911-2013	СПДС. Правила выполнения рабочей документации объектов специального строительства	
ГОСТ 21.912-2013	СПДС. Правила выполнения рабочей документации объектов культурного наследия	
ГОСТ 21.913-2013	СПДС. Правила выполнения рабочей документации объектов жилищно-гражданского строительства	
ГОСТ 21.914-2013	СПДС. Правила выполнения рабочей документации объектов промышленного строительства	
ГОСТ 21.915-2013	СПДС. Правила выполнения рабочей документации объектов сельскохозяйственного строительства	
ГОСТ 21.916-2013	СПДС. Правила выполнения рабочей документации объектов транспортного строительства	
ГОСТ 21.917-2013	СПДС. Правила выполнения рабочей документации объектов специального строительства	
ГОСТ 21.918-2013	СПДС. Правила выполнения рабочей документации объектов культурного наследия	
ГОСТ 21.919-2013	СПДС. Правила выполнения рабочей документации объектов жилищно-гражданского строительства	
ГОСТ 21.920-2013	СПДС. Правила выполнения рабочей документации объектов промышленного строительства	
ГОСТ 21.921-2013	СПДС. Правила выполнения рабочей документации объектов сельскохозяйственного строительства	
ГОСТ 21.922-2013	СПДС. Правила выполнения рабочей документации объектов транспортного строительства	
ГОСТ 21.923-2013	СПДС. Правила выполнения рабочей документации объектов специального строительства	
ГОСТ 21.924-2013	СПДС. Правила выполнения рабочей документации объектов культурного наследия	
ГОСТ 21.925-2013	СПДС. Правила выполнения рабочей документации объектов жилищно-гражданского строительства	
ГОСТ 21.926-2013	СПДС. Правила выполнения рабочей документации объектов промышленного строительства	
ГОСТ 21.927-2013	СПДС. Правила выполнения рабочей документации объектов сельскохозяйственного строительства	
ГОСТ 21.928-2013	СПДС. Правила выполнения рабочей документации объектов транспортного строительства	
ГОСТ 21.929-2013	СПДС. Правила выполнения рабочей документации объектов специального строительства	
ГОСТ 21.930-2013	СПДС. Правила выполнения рабочей документации объектов культурного наследия	
ГОСТ 21.931-2013	СПДС. Правила выполнения рабочей документации объектов жилищно-гражданского строительства	
ГОСТ 21.932-2013	СПДС. Правила выполнения рабочей документации объектов промышленного строительства	
ГОСТ 21.933-2013	СПДС. Правила выполнения рабочей документации объектов сельскохозяйственного строительства	
ГОСТ 21.934-2013	СПДС. Правила выполнения рабочей документации объектов транспортного строительства	
ГОСТ 21.935-2013	СПДС. Правила выполнения рабочей документации объектов специального строительства	
ГОСТ 21.936-2013	СПДС. Правила выполнения рабочей документации объектов культурного наследия	
ГОСТ 21.937-2013	СПДС. Правила выполнения рабочей документации объектов жилищно-гражданского строительства	
ГОСТ 21.938-2013	СПДС. Правила выполнения рабочей документации объектов промышленного строительства	
ГОСТ 21.939-2013	СПДС. Правила выполнения рабочей документации объектов сельскохозяйственного строительства	
ГОСТ 21.940-2013	СПДС. Правила выполнения рабочей документации объектов транспортного строительства	
ГОСТ 21.941-2013	СПДС. Правила выполнения рабочей документации объектов специального строительства	
ГОСТ 21.942-2013	СПДС. Правила выполнения рабочей документации объектов культурного наследия	
ГОСТ 21.943-2013	СПДС. Правила выполнения рабочей документации объектов жилищно-гражданского строительства	
ГОСТ 21.944-2013	СПДС. Правила выполнения рабочей документации объектов промышленного строительства	
ГОСТ 21.945-2013	СПДС. Правила выполнения рабочей документации объектов сельскохозяйственного строительства	
ГОСТ 21.946-2013	СПДС. Правила выполнения рабочей документации объектов транспортного строительства	
ГОСТ 21.947-2013	СПДС. Правила выполнения рабочей документации объектов специального строительства	
ГОСТ 21.948-2013	СПДС. Правила выполнения рабочей документации объектов культурного наследия	
ГОСТ 21.949-2013	СПДС. Правила выполнения рабочей документации объектов жилищно-гражданского строительства	
ГОСТ 21.950-2013	СПДС. Правила выполнения рабочей документации объектов промышленного строительства	
ГОСТ 21.951-2013	СПДС. Правила выполнения рабочей документации объектов сельскохозяйственного строительства	
ГОСТ 21.952-2013	СПДС. Правила выполнения рабочей документации объектов транспортного строительства	
ГОСТ 21.953-2013	СПДС. Правила выполнения рабочей документации объектов специального строительства	
ГОСТ 21.954-2013	СПДС. Правила выполнения рабочей документации объектов культурного наследия	
ГОСТ 21.955-2013	СПДС. Правила выполнения рабочей документации объектов жилищно-гражданского строительства	
ГОСТ 21.956-2013	СПДС. Правила выполнения рабочей документации объектов промышленного строительства	
ГОСТ 21.957-2013	СПДС. Правила выполнения рабочей документации объектов сельскохозяйственного строительства	
ГОСТ 21.958-2013	СПДС. Правила выполнения рабочей документации объектов транспортного строительства	
ГОСТ 21.959-2013	СПДС. Правила выполнения рабочей документации объектов специального строительства	
ГОСТ 21.960-2013	СПДС. Правила выполнения рабочей документации объектов культурного наследия	
ГОСТ 21.961-2013	СПДС. Правила выполнения рабочей документации объектов жилищно-гражданского строительства	
ГОСТ 21.962-2013	СПДС. Правила выполнения рабочей документации объектов промышленного строительства	
ГОСТ 21.963-2013	СПДС. Правила выполнения рабочей документации объектов сельскохозяйственного строительства	
ГОСТ 21.964-2013	СПДС. Правила выполнения рабочей документации объектов транспортного строительства	
ГОСТ 21.965-2013	СПДС. Правила выполнения рабочей документации объектов специального строительства	
ГОСТ 21.966-2013	СПДС. Правила выполнения рабочей документации объектов культурного наследия	
ГОСТ 21.967-2013	СПДС. Правила выполнения рабочей документации объектов жилищно-гражданского строительства	
ГОСТ 21.968-2013	СПДС. Правила выполнения рабочей документации объектов промышленного строительства	
ГОСТ 21.969-2013	СПДС. Правила выполнения рабочей документации объектов сельскохозяйственного строительства	
ГОСТ 21.970-2013	СПДС. Правила выполнения рабочей документации объектов транспортного строительства	
ГОСТ 21.971-2013	СПДС. Правила выполнения рабочей документации объектов специального строительства	
ГОСТ 21.972-2013	СПДС. Правила выполнения рабочей документации объектов культурного наследия	
ГОСТ 21.973-2013	СПДС. Правила выполнения рабочей документации объектов жилищно-гражданского строительства	
ГОСТ 21.974-2013	СПДС. Правила выполнения рабочей документации объектов промышленного строительства	
ГОСТ 21.975-2013	СПДС. Правила выполнения рабочей документации объектов сельскохозяйственного строительства	
ГОСТ 21.976-2013	СПДС. Правила выполнения рабочей документации объектов транспортного строительства	
ГОСТ 21.977-2013	СПДС. Правила выполнения рабочей документации объектов специального строительства	
ГОСТ 21.978-2013	СПДС. Правила выполнения рабочей документации объектов культурного наследия	
ГОСТ 21.979-2013	СПДС. Правила выполнения рабочей документации объектов жилищно-гражданского строительства	
ГОСТ 21.980-2013	СПДС. Правила выполнения рабочей документации объектов промышленного строительства	
ГОСТ 21.981-2013	СПДС. Правила выполнения рабочей документации объектов сельскохозяйственного строительства	
ГОСТ 21.982-2013	СПДС. Правила выполнения рабочей документации объектов транспортного строительства	
ГОСТ 21.983-2013	СПДС. Правила выполнения рабочей документации объектов специального строительства	
ГОСТ

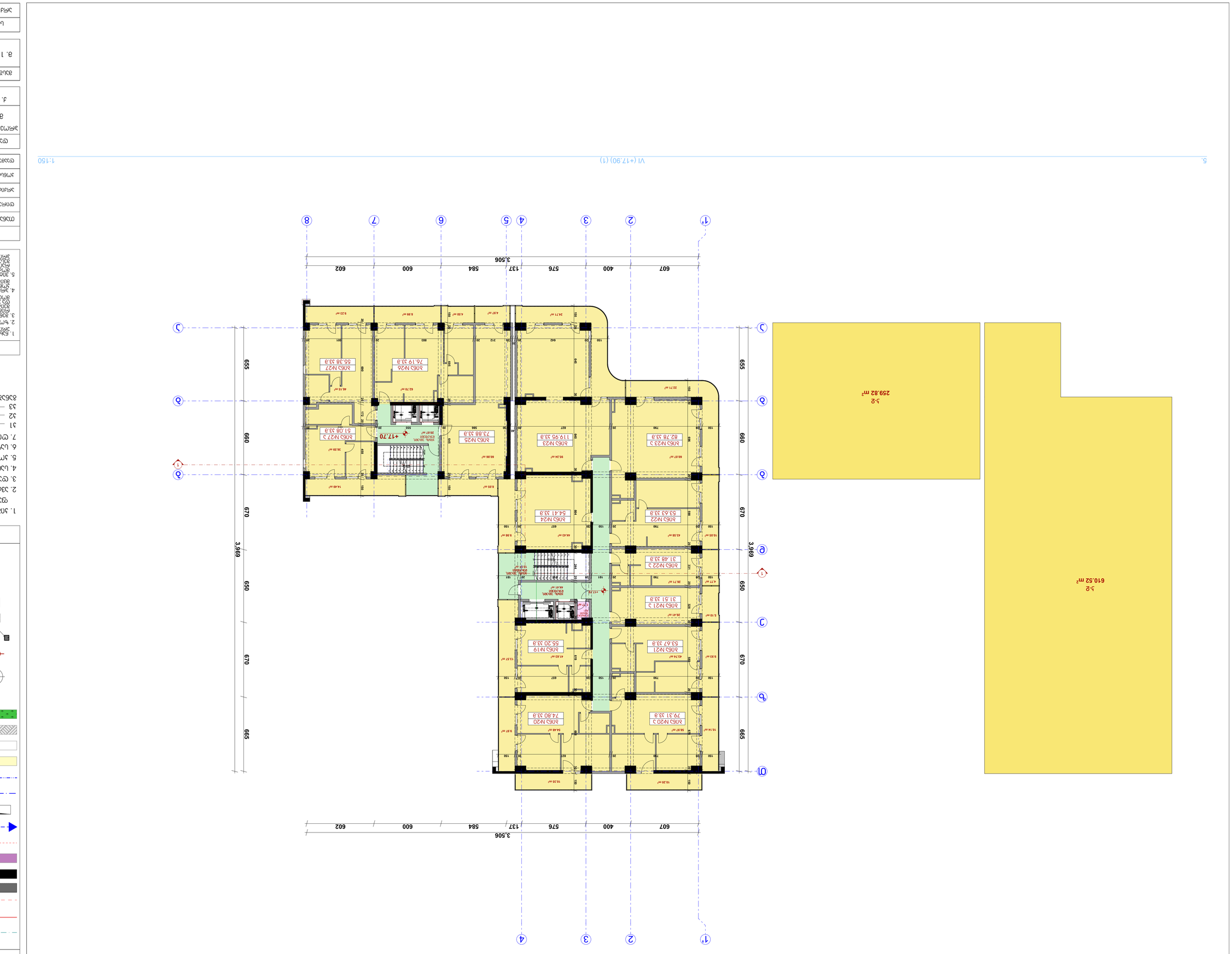

Ведомость помещений

Номер помещения	Наименование помещения	Площадь, м²	Категория помещения
1.1	Тамбур	1.77	Общая площадь
1.2	Электрощитовая	0.00	Общая площадь
1.3	Помещение для консьержа	75.99	Общая площадь
1.4	Санузел для МГН	1.77	Общая площадь
1.5	Помещение уборочного инвентаря	0.00	Общая площадь
1.6	Санузел для персонала	191.71	Общая площадь
1.7	Помещение для хранения велосипедов	0.00	Общая площадь
2.1		870.34	Общая площадь
2.2		1079.28	Общая площадь
Общая площадь квартир:			

Экспликация

1. Площадь помещений дана с учетом толщины внутренних перегородок.
2. Высота помещений принята от пола до потолка.
3. Площади помещений, имеющих скошенные стены, определены по полу на высоте 1,5 м от пола.
4. Площади помещений с перепадами высот определены по полу с учетом перепадов.
5. Площади помещений, имеющих выступы, ниши, эркеры, определены по полу с учетом выступов, ниш, эркеров.

Условные обозначения

- Граница раздела собственности
- Граница помещения
- Граница квартиры
- Граница общего имущества
- Граница помещения общего имущества
- Граница помещения общего имущества (технического назначения)
- Граница помещения общего имущества (для обслуживания)
- Граница помещения общего имущества (для обслуживания) (технического назначения)
- Граница помещения общего имущества (для обслуживания) (для обслуживания)
- Граница помещения общего имущества (для обслуживания) (для обслуживания) (технического назначения)
- Граница помещения общего имущества (для обслуживания) (для обслуживания) (для обслуживания)
- Граница помещения общего имущества (для обслуживания) (для обслуживания) (для обслуживания) (технического назначения)
- Граница помещения общего имущества (для обслуживания) (для обслуживания) (для обслуживания) (для обслуживания)
- Граница помещения общего имущества (для обслуживания) (для обслуживания) (для обслуживания) (для обслуживания) (технического назначения)
- Граница помещения общего имущества (для обслуживания) (для обслуживания) (для обслуживания) (для обслуживания) (для обслуживания)
- Граница помещения общего имущества (для обслуживания) (для обслуживания) (для обслуживания) (для обслуживания) (для обслуживания) (технического назначения)
- Граница помещения общего имущества (для обслуживания) (для обслуживания) (для обслуживания) (для обслуживания) (для обслуживания) (для обслуживания)
- Граница помещения общего имущества (для обслуживания) (для обслуживания) (для обслуживания) (для обслуживания) (для обслуживания) (для обслуживания) (технического назначения)
- Граница помещения общего имущества (для обслуживания) (для обслуживания) (для обслуживания) (для обслуживания) (для обслуживания) (для обслуживания) (для обслуживания)
- Граница помещения общего имущества (для обслуживания) (для обслуживания) (для обслуживания) (для обслуживания) (для обслуживания) (для обслуживания) (для обслуживания) (технического назначения)
- Граница помещения общего имущества (для обслуживания) (для обслуживания) (для обслуживания) (для обслуживания) (для обслуживания) (для обслуживания) (для обслуживания) (для обслуживания)
- Граница помещения общего имущества (для обслуживания) (для обслуживания) (для обслуживания) (для обслуживания) (для обслуживания) (для обслуживания) (для обслуживания) (для обслуживания) (технического назначения)
- Граница помещения общего имущества (для обслуживания) (для обслуживания) (для обслуживания) (для обслуживания) (для обслуживания) (для обслуживания) (для обслуживания) (для обслуживания) (для обслуживания)
- Граница помещения общего имущества (для обслуживания) (для обслуживания) (для обслуживания) (для обслуживания) (для обслуживания) (для обслуживания) (для обслуживания) (для обслуживания) (для обслуживания) (технического назначения)
- Граница помещения общего имущества (для обслуживания) (для обслуживания) (для обслуживания) (для обслуживания) (для обслуживания) (для обслуживания) (для обслуживания) (для обслуживания) (для обслуживания) (для обслуживания)
- Граница помещения общего имущества (для обслуживания) (для обслуживания) (для обслуживания) (для обслуживания) (для обслуживания) (для обслуживания) (для обслуживания) (для обслуживания) (для обслуживания) (для обслуживания) (технического назначения)
- Граница помещения общего имущества (для обслуживания) (для обслуживания) (для обслуживания) (для обслуживания) (для обслуживания) (для обслуживания) (для обслуживания) (для обслуживания) (для обслуживания) (для обслуживания) (для обслуживания)
- Граница помещения общего имущества (для обслуживания) (для обслуживания) (для обслуживания) (для обслуживания) (для обслуживания) (для обслуживания) (для обслуживания) (для обслуживания) (для обслуживания) (для обслуживания) (для обслуживания) (технического назначения)
- Граница помещения общего имущества (для обслуживания) (для обслуживания) (для обслуживания) (для обслуживания) (для обслуживания) (для обслуживания) (для обслуживания) (для обслуживания) (для обслуживания) (для обслуживания) (для обслуживания) (для обслуживания)
- Граница помещения общего имущества (для обслуживания) (для обслуживания) (для обслуживания) (для обслуживания) (для обслуживания) (для обслуживания) (для обслуживания) (для обслуживания) (для обслуживания) (для обслуживания) (для обслуживания) (для обслуживания) (технического назначения)
- Граница помещения общего имущества (для обслуживания) (для обслуживания) (для обслуживания) (для обслуживания) (для обслуживания) (для обслуживания) (для обслуживания) (для обслуживания) (для обслуживания) (для обслуживания) (для обслуживания) (для обслуживания) (для обслуживания)
- Граница помещения общего имущества (для обслуживания) (для обслуживания) (для обслуживания) (для обслуживания) (для обслуживания) (для обслуживания) (для обслуживания) (для обслуживания) (для обслуживания) (для обслуживания) (для обслуживания) (для обслуживания) (для обслуживания) (технического назначения)
- Граница помещения общего имущества (для обслуживания) (для обслуживания) (для обслуживания) (для обслуживания) (для обслуживания) (для обслуживания) (для обслуживания) (для обслуживания) (для обслуживания) (для обслуживания) (для обслуживания) (для обслуживания) (для обслуживания) (для обслуживания)
- Граница помещения общего имущества (для обслуживания) (для обслуживания) (для обслуживания) (для обслуживания) (для обслуживания) (для обслуживания) (для обслуживания) (для обслуживания) (для обслуживания) (для обслуживания) (для обслуживания) (для обслуживания) (для обслуживания) (для обслуживания) (технического назначения)
- Граница помещения общего имущества (для обслуживания) (для обслуживания) (для обслуживания) (для обслуживания) (для обслуживания) (для обслуживания) (для обслуживания) (для обслуживания) (для обслуживания) (для обслуживания) (для обслуживания) (для обслуживания) (для обслуживания) (для обслуживания) (для обслуживания)
- Граница помещения общего имущества (для обслуживания) (для обслуживания) (для обслуживания) (для обслуживания) (для обслуживания) (для обслуживания) (для обслуживания) (для обслуживания) (для обслуживания) (для обслуживания) (для обслуживания) (для обслуживания) (для обслуживания) (для обслуживания) (для обслуживания) (технического назначения)
- Граница помещения общего имущества (для обслуживания) (для обслуживания) (для обслуживания) (для обслуживания) (для обслуживания) (для обслуживания) (для обслуживания) (для обслуживания) (для обслуживания) (для обслуживания) (для обслуживания) (для обслуживания) (для обслуживания) (для обслуживания) (для обслуживания) (для обслуживания)
- Граница помещения общего имущества (для обслуживания) (для обслуживания) (для обслуживания) (для обслуживания) (для обслуживания) (для обслуживания) (для обслуживания) (для обслуживания) (для обслуживания) (для обслуживания) (для обслуживания) (для обслуживания) (для обслуживания) (для обслуживания) (для обслуживания) (для обслуживания) (технического назначения)
- Граница помещения общего имущества (для обслуживания) (для обслуживания) (для обслуживания) (для обслуживания) (для обслуживания) (для обслуживания) (для обслуживания) (для обслуживания) (для обслуживания) (для обслуживания) (для обслуживания) (для обслуживания) (для обслуживания) (для обслуживания) (для обслуживания) (для обслуживания) (для обслуживания)
- Граница помещения общего имущества (для обслуживания) (для обслуживания) (для обслуживания) (для обслуживания) (для обслуживания) (для обслуживания) (для обслуживания) (для обслуживания) (для обслуживания) (для обслуживания) (для обслуживания) (для обслуживания) (для обслуживания) (для обслуживания) (для обслуживания) (для обслуживания) (для обслуживания) (технического назначения)
- Граница помещения общего имущества (для обслуживания) (для обслуживания) (для обслуживания) (для обслуживания) (для обслуживания) (для обслуживания) (для обслуживания) (для обслуживания) (для обслуживания) (для обслуживания) (для обслуживания) (для обслуживания) (для обслуживания) (для обслуживания) (для обслуживания) (для обслуживания) (для обслуживания) (для обслуживания)
- Граница помещения общего имущества (для обслуживания) (для обслуживания) (для обслуживания) (для обслуживания) (для обслуживания) (для обслуживания) (для обслуживания) (для обслуживания) (для обслуживания) (для обслуживания) (для обслуживания) (для обслуживания) (для обслуживания) (для обслуживания) (для обслуживания) (для обслуживания) (для обслуживания) (для обслуживания) (технического назначения)
- Граница помещения общего имущества (для обслуживания) (для обслуживания) (для обслуживания) (для обслуживания) (для обслуживания) (для обслуживания) (для обслуживания) (для обслуживания) (для обслуживания) (для обслуживания) (для обслуживания) (для обслуживания) (для обслуживания) (для обслуживания) (для обслуживания) (для обслуживания) (для обслуживания) (для обслуживания) (для обслуживания)
- Граница помещения общего имущества (для обслуживания) (для обслуживания) (для обслуживания) (для обслуживания) (для обслуживания) (для обслуживания) (для обслуживания) (для обслуживания) (для обслуживания) (для обслуживания) (для обслуживания) (для обслуживания) (для обслуживания) (для обслуживания) (для обслуживания) (для обслуживания) (для обслуживания) (для обслуживания) (для обслуживания) (технического назначения)
- Граница помещения общего имущества (для обслуживания)
- Граница помещения общего имущества (для обслуживания) (технического назначения)
- Граница помещения общего имущества (для обслуживания)
- Граница помещения общего имущества (для обслуживания) (технического назначения)
- Граница помещения общего имущества (для обслуживания)
- Граница помещения общего имущества (для обслуживания) (технического назначения)
- Граница помещения общего имущества (для обслуживания)
- Граница помещения общего имущества (для обслуживания) (технического назначения)
- Граница помещения общего имущества (для обслуживания)
- Граница помещения общего имущества (для обслуживания) (технического назначения)
- Граница помещения общего имущества (для обслуживания)
- Граница помещения общего имущества (для обслуживания) (технического назначения)
- Граница помещения общего имущества (для обслуживания)
- Граница помещения общего имущества (для обслуживания) (технического назначения)
- Граница помещения общего имущества (для обслуживания)
- Граница помещения общего имущества (для обслуживания) (технического назначения)
- Граница помещения общего имущества (для обслуживания) (технического назначения)
- Граница помещения общего имущества (для обслуживания) (технического назначения)
- Граница помещения общего имущества (для обслуживания) (технического назначения)
- Граница помещения общего имущества (для обслуживания) (технического назначения)
- Граница помещения общего имущества (для обслуживания) (технического назначения)
- Граница помещения общего имущества (для обслуживания) (технического назначения)
- Граница помещения общего имущества (для обслуживания) (технического назначения)
- Граница помещения общего имущества (для обслуживания) (технического назначения)
- Граница помещения общего имущества (для обслуживания) (технического назначения)
- Граница помещения общего имущества (для обслуживания) (технического назначения)
- Граница помещения общего имущества (для обслуживания) (для обслуживания) (для обслуживания) (для обслуживания) (для обслуживания) (для обслуживания) (для обслуживания) (для обслуживания) (для обслуживания) (для обслуживания) (для обслуживания) (для обслуживания) (для обслуживания) (для обслуживания) (для обслуживания) (для обслуживания) (для обслуживания) (для обслуживания) (для обслуживания)

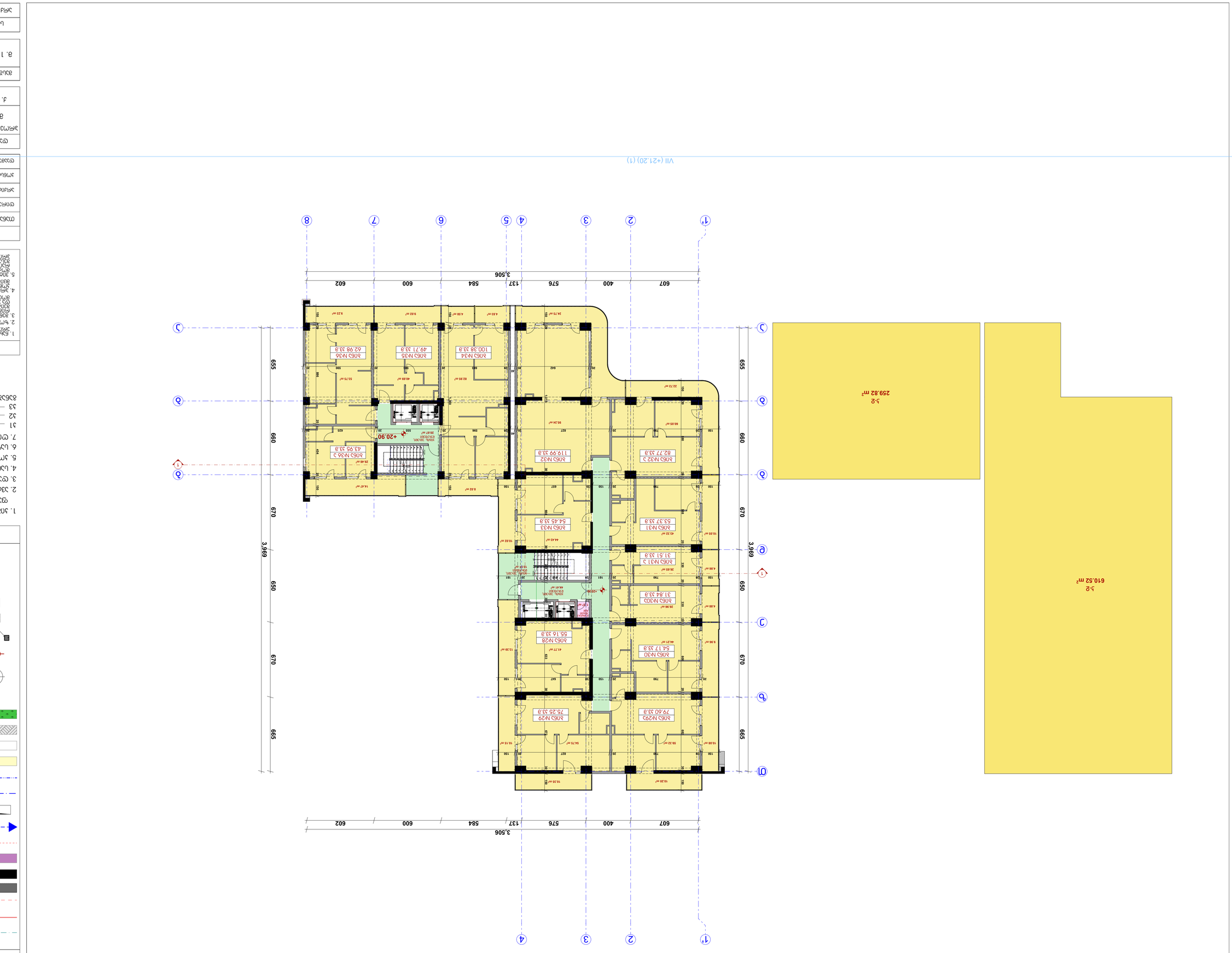

VII (+21.20) (1)

Спецификация

1. Этаж на уровне отм. +3.300	75.99 33.3
Площадь:	
2. Этажный коридор	0.00
3. Тамбур	1.57 33.3
4. Санузел общего пользования:	703.57 33.3
5. Этажный холл	0.00
6. Электрощитовая	191.56 33.3
7. Ст.кл этажный общего пользования:	0.00
1	
2	870.34 33.3
3	
Общая площадь этажа:	1079.28 33.3

Экспликация

1. Этаж предназначен для размещения офисных помещений, помещений общественного назначения, санузлов общего пользования, электрощитовой, тамбуров, этажных холлов, коридоров, лестничных клеток, лифтовых шахт, лифтовых холлов, машинного помещения лифтов, помещения для ИТП, помещения для насосной пожаротушения, помещения для водомерного узла, помещения для размещения оборудования систем слаботочных устройств.
2. Высота этажа принята 3300мм.
3. Этаж оборудован автоматической системой пожарной сигнализации, системой оповещения и управления эвакуацией при пожаре, системой автоматического пожаротушения, системой контроля и управления доступом, системой видеонаблюдения, системой охранной сигнализации, системой диспетчеризации, системой автоматизации, системой учета электроэнергии, системой учета тепловой энергии, системой учета воды.
4. Электроснабжение офисных помещений, помещений общественного назначения, санузлов общего пользования, электрощитовой, тамбуров, этажных холлов, коридоров, лестничных клеток, лифтовых шахт, лифтовых холлов, машинного помещения лифтов, помещения для ИТП, помещения для насосной пожаротушения, помещения для водомерного узла, помещения для размещения оборудования систем слаботочных устройств, помещения для размещения оборудования систем автоматизации, помещения для размещения оборудования систем учета электроэнергии, помещения для размещения оборудования систем учета тепловой энергии, помещения для размещения оборудования систем учета воды предусмотрено от ВРУ.
5. Этажный щит ЩЭ1 расположен в электрощитовой.

Согласовано	Изм.	Кол.уч.
Гип	Разработал	Ф.И.О.
Нач.отд.	Проверил	Ф.И.О.
Н.контр.	Утвердил	Ф.И.О.

Инв.№ подл.	Подпись и дата
Взам.инв.№	
Инв.№ дубл.	
Подпись и дата	

Заказчик: Общество с ограниченной ответственностью "Специализированный застройщик "Ленинградский"

Объект: Многоэтажный жилой комплекс с подземной автостоянкой, расположенный по адресу: г. Москва, ул. Ленинградская, вл.39, стр.1

Стадия: Р | Лист: 1 | Листов: 1

Наименование: План этажа на отм. +3.300

Формат А1

Условные обозначения

- Граница земельного участка
- Граница здания
- Граница помещений
- Граница технического этажа
- Граница помещений общего пользования
- Граница помещений, относящихся к общей долевой собственности
- Граница помещений, относящихся к общей собственности
- Граница помещений, относящихся к собственности
- Граница помещений, относящихся к собственности
- Граница помещений, относящихся к

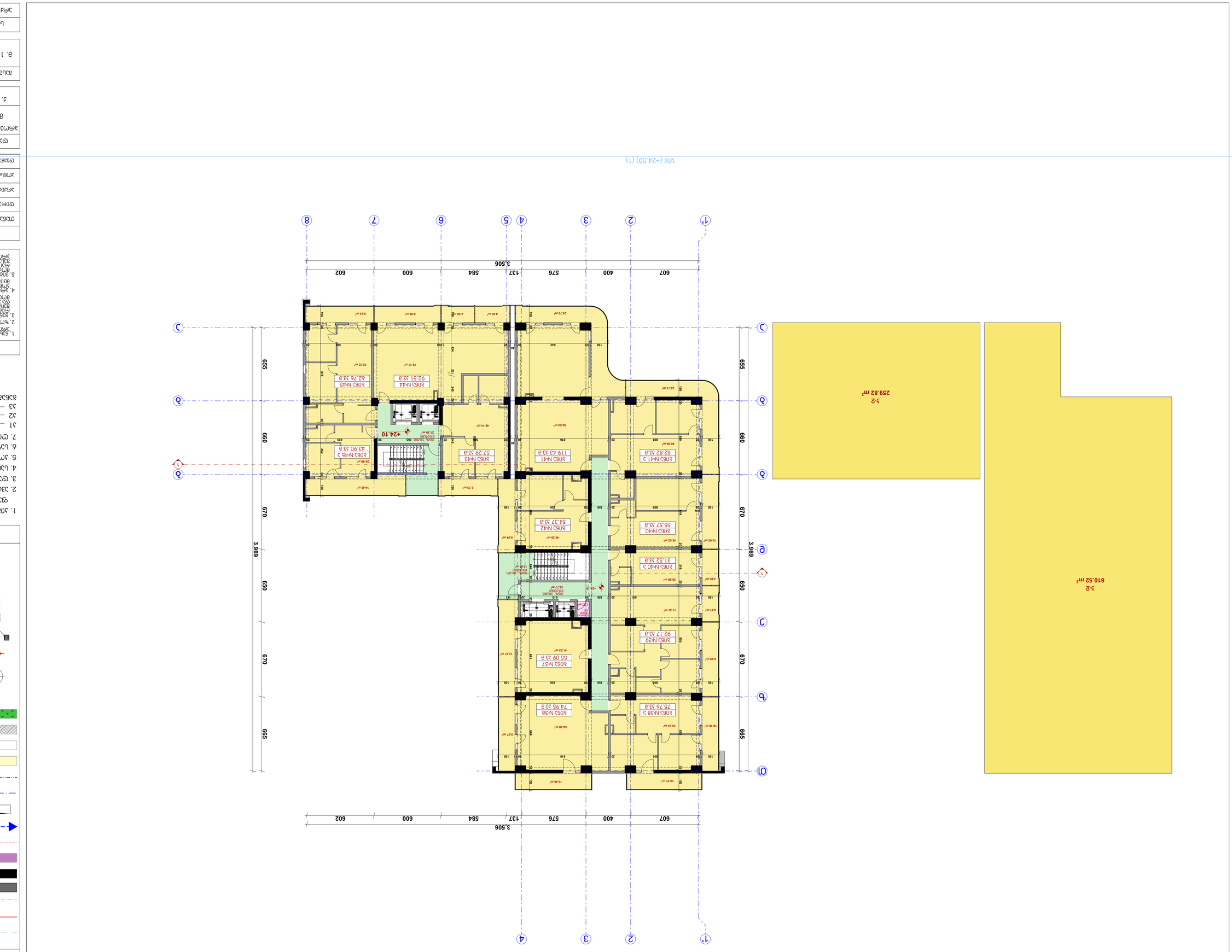

Экспликация помещений

№	Наименование	Площадь, м²
1	Лобби	75.98
2	Электрощитовая	1.57
3	Серверная	706.28
4	Шлюз-тамбур	191.86
5	Помещение охраны	0.00
6	Санузел	870.34
7	Зона электрооборудования	0.00
8	Коридор	1079.28
9	Помещение уборочного инвентаря	0.00
10	Помещение для персонала	0.00
11	Помещение для отдыха персонала	0.00
12	Помещение для приема пищи	0.00
13	Помещение для переодевания	0.00
14	Помещение для хранения уборочного инвентаря	0.00
15	Помещение для переодевания	0.00
16	Помещение для приема пищи	0.00
17	Помещение для отдыха персонала	0.00
18	Помещение для персонала	0.00
19	Помещение охраны	0.00
20	Помещение для хранения уборочного инвентаря	0.00
21	Помещение для переодевания	0.00
22	Помещение для приема пищи	0.00
23	Помещение для отдыха персонала	0.00
24	Помещение для персонала	0.00
25	Помещение охраны	0.00
26	Помещение для хранения уборочного инвентаря	0.00
27	Помещение для переодевания	0.00
28	Помещение для приема пищи	0.00
29	Помещение для отдыха персонала	0.00
30	Помещение для персонала	0.00
31	Помещение охраны	0.00
32	Помещение для хранения уборочного инвентаря	0.00
33	Помещение для переодевания	0.00
34	Помещение для приема пищи	0.00
35	Помещение для отдыха персонала	0.00
36	Помещение для персонала	0.00
37	Помещение охраны	0.00
38	Помещение для хранения уборочного инвентаря	0.00
39	Помещение для переодевания	0.00
40	Помещение для приема пищи	0.00
41	Помещение для отдыха персонала	0.00
42	Помещение для персонала	0.00
43	Помещение охраны	0.00
44	Помещение для хранения уборочного инвентаря	0.00
45	Помещение для переодевания	0.00
46	Помещение для приема пищи	0.00
47	Помещение для отдыха персонала	0.00
48	Помещение для персонала	0.00
49	Помещение охраны	0.00
50	Помещение для хранения уборочного инвентаря	0.00
51	Помещение для переодевания	0.00
52	Помещение для приема пищи	0.00
53	Помещение для отдыха персонала	0.00
54	Помещение для персонала	0.00
55	Помещение охраны	0.00
56	Помещение для хранения уборочного инвентаря	0.00
57	Помещение для переодевания	0.00
58	Помещение для приема пищи	0.00
59	Помещение для отдыха персонала	0.00
60	Помещение для персонала	0.00
61	Помещение охраны	0.00
62	Помещение для хранения уборочного инвентаря	0.00
63	Помещение для переодевания	0.00
64	Помещение для приема пищи	0.00
65	Помещение для отдыха персонала	0.00
66	Помещение для персонала	0.00
67	Помещение охраны	0.00
68	Помещение для хранения уборочного инвентаря	0.00
69	Помещение для переодевания	0.00
70	Помещение для приема пищи	0.00
71	Помещение для отдыха персонала	0.00
72	Помещение для персонала	0.00
73	Помещение охраны	0.00
74	Помещение для хранения уборочного инвентаря	0.00
75	Помещение для переодевания	0.00
76	Помещение для приема пищи	0.00
77	Помещение для отдыха персонала	0.00
78	Помещение для персонала	0.00
79	Помещение охраны	0.00
80	Помещение для хранения уборочного инвентаря	0.00
81	Помещение для переодевания	0.00
82	Помещение для приема пищи	0.00
83	Помещение для отдыха персонала	0.00
84	Помещение для персонала	0.00
85	Помещение охраны	0.00
86	Помещение для хранения уборочного инвентаря	0.00
87	Помещение для переодевания	0.00
88	Помещение для приема пищи	0.00
89	Помещение для отдыха персонала	0.00
90	Помещение для персонала	0.00
91	Помещение охраны	0.00
92	Помещение для хранения уборочного инвентаря	0.00
93	Помещение для переодевания	0.00
94	Помещение для приема пищи	0.00
95	Помещение для отдыха персонала	0.00
96	Помещение для персонала	0.00
97	Помещение охраны	0.00
98	Помещение для хранения уборочного инвентаря	0.00
99	Помещение для переодевания	0.00
100	Помещение для приема пищи	0.00
101	Помещение для отдыха персонала	0.00
102	Помещение для персонала	0.00
103	Помещение охраны	0.00
104	Помещение для хранения уборочного инвентаря	0.00
105	Помещение для переодевания	0.00
106	Помещение для приема пищи	0.00
107	Помещение для отдыха персонала	0.00
108	Помещение для персонала	0.00
109	Помещение охраны	0.00
110	Помещение для хранения уборочного инвентаря	0.00
111	Помещение для переодевания	0.00
112	Помещение для приема пищи	0.00
113	Помещение для отдыха персонала	0.00
114	Помещение для персонала	0.00
115	Помещение охраны	0.00
116	Помещение для хранения уборочного инвентаря	0.00
117	Помещение для переодевания	0.00
118	Помещение для приема пищи	0.00
119	Помещение для отдыха персонала	0.00
120	Помещение для персонала	0.00
121	Помещение охраны	0.00
122	Помещение для хранения уборочного инвентаря	0.00
123	Помещение для переодевания	0.00
124	Помещение для приема пищи	0.00
125	Помещение для отдыха персонала	0.00
126	Помещение для персонала	0.00
127	Помещение охраны	0.00
128	Помещение для хранения уборочного инвентаря	0.00
129	Помещение для переодевания	0.00
130	Помещение для приема пищи	0.00
131	Помещение для отдыха персонала	0.00
132	Помещение для персонала	0.00
133	Помещение охраны	0.00
134	Помещение для хранения уборочного инвентаря	0.00
135	Помещение для переодевания	0.00
136	Помещение для приема пищи	0.00
137	Помещение для отдыха персонала	0.00
138	Помещение для персонала	0.00
139	Помещение охраны	0.00
140	Помещение для хранения уборочного инвентаря	0.00
141	Помещение для переодевания	0.00
142	Помещение для приема пищи	0.00
143	Помещение для отдыха персонала	0.00
144	Помещение для персонала	0.00
145	Помещение охраны	0.00
146	Помещение для хранения уборочного инвентаря	0.00
147	Помещение для переодевания	0.00
148	Помещение для приема пищи	0.00
149	Помещение для отдыха персонала	0.00
150	Помещение для персонала	0.00
151	Помещение охраны	0.00
152	Помещение для хранения уборочного инвентаря	0.00
153	Помещение для переодевания	0.00
154	Помещение для приема пищи	0.00
155	Помещение для отдыха персонала	0.00
156	Помещение для персонала	0.00
157	Помещение охраны	0.00
158	Помещение для хранения уборочного инвентаря	0.00
159	Помещение для переодевания	0.00
160	Помещение для приема пищи	0.00
161	Помещение для отдыха персонала	0.00
162	Помещение для персонала	0.00
163	Помещение охраны	0.00
164	Помещение для хранения уборочного инвентаря	0.00
165	Помещение для переодевания	0.00
166	Помещение для приема пищи	0.00
167	Помещение для отдыха персонала	0.00
168	Помещение для персонала	0.00
169	Помещение охраны	0.00
170	Помещение для хранения уборочного инвентаря	0.00
171	Помещение для переодевания	0.00
172	Помещение для приема пищи	0.00
173	Помещение для отдыха персонала	0.00
174	Помещение для персонала	0.00
175	Помещение охраны	0.00
176	Помещение для хранения уборочного инвентаря	0.00
177	Помещение для переодевания	0.00
178	Помещение для приема пищи	0.00
179	Помещение для отдыха персонала	0.00
180	Помещение для персонала	0.00
181	Помещение охраны	0.00
182	Помещение для хранения уборочного инвентаря	0.00
183	Помещение для переодевания	0.00
184	Помещение для приема пищи	0.00
185	Помещение для отдыха персонала	0.00
186	Помещение для персонала	0.00
187	Помещение охраны	0.00
188	Помещение для хранения уборочного инвентаря	0.00
189	Помещение для переодевания	0.00
190	Помещение для приема пищи	0.00
191	Помещение для отдыха персонала	0.00
192	Помещение для персонала	0.00
193	Помещение охраны	0.00
194	Помещение для хранения уборочного инвентаря	0.00
195	Помещение для переодевания	0.00
196	Помещение для приема пищи	0.00
197	Помещение для отдыха персонала	0.00
198	Помещение для персонала	0.00
199	Помещение охраны	0.00
200	Помещение для хранения уборочного инвентаря	0.00
201	Помещение для переодевания	0.00
202	Помещение для приема пищи	0.00
203	Помещение для отдыха персонала	0.00
204	Помещение для персонала	0.00
205	Помещение охраны	0.00
206	Помещение для хранения уборочного инвентаря	0.00
207	Помещение для переодевания	0.00
208	Помещение для приема пищи	0.00
209	Помещение для отдыха персонала	0.00
210	Помещение для персонала	0.00
211	Помещение охраны	0.00
212	Помещение для хранения уборочного инвентаря	0.00
213	Помещение для переодевания	0.00
214	Помещение для приема пищи	0.00
215	Помещение для отдыха персонала	0.00
216	Помещение для персонала	0.00
217	Помещение охраны	0.00
218	Помещение для хранения уборочного инвентаря	0.00
219	Помещение для переодевания	0.00
220	Помещение для приема пищи	0.00
221	Помещение для отдыха персонала	0.00
222	Помещение для персонала	0.00
223	Помещение охраны	0.00
224	Помещение для хранения уборочного инвентаря	0.00
225	Помещение для переодевания	0.00
226	Помещение для приема пищи	0.00
227	Помещение для отдыха персонала	0.00
228	Помещение для персонала	0.00
229	Помещение охраны	0.00
230	Помещение для хранения уборочного инвентаря	0.00
231	Помещение для переодевания	0.00
232	Помещение для приема пищи	0.00
233	Помещение для отдыха персонала	0.00
234	Помещение для персонала	0.00
235	Помещение охраны	0.00
236	Помещение для хранения уборочного инвентаря	0.00
237	Помещение для переодевания	0.00
238	Помещение для приема пищи	0.00
239	Помещение для отдыха персонала	0.00
240	Помещение для персонала	0.00
241	Помещение охраны	0.00
242	Помещение для хранения уборочного инвентаря	0.00
243	Помещение для переодевания	0.00
244	Помещение для приема пищи	0.00
245	Помещение для отдыха персонала	0.00
246	Помещение для персонала	0.00
247	Помещение охраны	0.00
248	Помещение для хранения уборочного инвентаря	0.00
249	Помещение для переодевания	0.00
250	Помещение для приема пищи	0.00
251	Помещение для отдыха персонала	0.00
252	Помещение для персонала	0.00
253	Помещение охраны	0.00
254	Помещение для хранения уборочного инвентаря	0.00
255	Помещение для переодевания	0.00
256	Помещение для приема пищи	0.00
257	Помещение для отдыха персонала	0.00
258	Помещение для персонала	0.00
259	Помещение охраны	0.00
260	Помещение для хранения уборочного инвентаря	0.00
261	Помещение для переодевания	0.00
262	Помещение для приема пищи	0.00
263	Помещение для отдыха персонала	0.00
264	Помещение для персонала	0.00
265	Помещение охраны	0.00
266	Помещение для хранения уборочного инвентаря	0.00
267	Помещение для переодевания	0.00
268	Помещение для приема пищи	0.00
269	Помещение для отдыха персонала	0.00
270	Помещение для персонала	0.00
271	Помещение охраны	0.00
272	Помещение для хранения уборочного инвентаря	0.00
273	Помещение для переодевания	0.00
274	Помещение для приема пищи	0.00
275	Помещение для отдыха персонала	0.00
276	Помещение для персонала	0.00
277	Помещение охраны	0.00
278	Помещение для хранения уборочного инвентаря	0.00
279	Помещение для переодевания	0.00
280	Помещение для приема пищи	0.00
281	Помещение для отдыха персонала	0.00
282	Помещение для персонала	0.00
283	Помещение охраны	0.00
284	Помещение для хранения уборочного инвентаря	0.00
285	Помещение для переодевания	0.00
286	Помещение для приема пищи	0.00
287	Помещение для отдыха персонала	0.00
288	Помещение для персонала	0.00
289	Помещение охраны	0.00
290	Помещение для хранения уборочного инвентаря	0.00
291	Помещение для переодевания	0.00
292	Помещение для приема пищи	0.00
293	Помещение для отдыха персонала	0.00
294	Помещение для персонала	0.00
295	Помещение охраны	0.00
296	Помещение для хранения уборочного инвентаря	0.00
297	Помещение для переодевания	0.00
298	Помещение для приема пищи	0.00
299	Помещение для отдыха персонала	0.00
300	Помещение для персонала	0.00
301	Помещение охраны	0.00
302	Помещение для хранения уборочного инвентаря	0.00
303	Помещение для переодевания	0.00
304	Помещение для приема пищи	0.00
305	Помещение для отдыха персонала	0.00
306	Помещение для персонала	0.00
307	Помещение охраны	0.00
308	Помещение для хранения уборочного инвентаря	0.00
309	Помещение для переодевания	0.00
310	Помещение для приема пищи	0.00
311	Помещение для отдыха персонала	0.00
312	Помещение для персонала	0.00
313	Помещение охраны	0.00
314	Помещение для хранения уборочного инвентаря	0.00
315	Помещение для переодевания	0.00
316	Помещение для приема пищи	0.00
317	Помещение для отдыха персонала	0.00
318	Помещение для персонала	0.00
319	Помещение охраны	0.00
320	Помещение для хранения уборочного инвентаря	0.00
321	Помещение для переодевания	0.00
322	Помещение для приема пищи	0.00
323	Помещение для отдыха персонала	0.00
324	Помещение для персонала	0.00
325	Помещение охраны	0.00
326	Помещение для хранения уборочного инвентаря	0.00
327	Помещение для переодевания	0.00
328	Помещение для приема пищи	0.00
329	Помещение для отдыха персонала	0.00
330	Помещение для персонала	0.00
331	Помещение охраны	0.00
332	Помещение для хранения уборочного инвентаря	0.00
333	Помещение для переодевания	0.00
334	Помещение для приема пищи	0.00
335	Помещение для отдыха персонала	0.00
336	Помещение для персонала	0.00
337	Помещение охраны	0.00
338	Помещение для хранения уборочного инвентаря	0.00
339	Помещение для переодевания	0.00
340	Помещение для приема пищи	0.00
341	Помещение для отдыха персонала	0.00
342	Помещение для персонала	0.00
343	Помещение охраны	0.00
344	Помещение для хранения уборочного инвентаря	0.00
345	Помещение для переодевания	0.00
346	Помещение для приема пищи	0.00
347	Помещение для отдыха персонала	0.00
348	Помещение для персонала	0.00
349	Помещение охраны	0.00
350	Помещение для хранения уборочного инвентаря	0.00
351	Помещение для переодевания	0.00
352	Помещение для приема пищи	0.00
353	Помещение для отдыха персонала	0.00
354	Помещение для персонала	0.00
355	Помещение охраны	0.00
356	Помещение для хранения уборочного инвентаря	0.00
357	Помещение для переодевания	0.00
358	Помещение для приема пищи	0.00
359	Помещение для отдыха персонала	0.00
360	Помещение для персонала	0.00
361	Помещение охраны	0.00
362	Помещение для хранения уборочного инвентаря	0.00
363	Помещение для переодевания	0.00
364	Помещение для приема пищи	0.00
365	Помещение для отдыха персонала	0.00
366	Помещение для персонала	0.00
367	Помещение охраны	0.00
368	Помещение для хранения уборочного инвентаря	0.00
369	Помещение для переодевания	0.00
370	Помещение для приема пищи	0.00
371	Помещение для отдыха персонала	0.00
372	Помещение для персонала	0.00
373	Помещение охраны	0.00
374	Помещение для хранения уборочного инвентаря	0.00
375	Помещение для переодевания	0.00
376	Помещение для приема пищи	0.00
377	Помещение для отдыха персонала	0.00
378	Помещение для персонала	0.00
379	Помещение охраны	0.00
380	Помещение для хранения уборочного инвентаря	0.00
381	Помещение для переодевания	0.00
382	Помещение для приема пищи	0.00
383	Помещение для отдыха персонала	0.00
384	Помещение для персонала	0.00
385	Помещение охраны	0.00
386	Помещение для хранения уборочного инвентаря	0.00
387	Помещение для переодевания	0.00
388	Помещение для приема пищи	0.00
389	Помещение для отдыха персонала	0.00
390	Помещение для персонала	0.00
391	Помещение охраны	0.00
392	Помещение для хранения уборочного инвентаря	0.00
393	Помещение для переодевания	0.00
394	Помещение для приема пищи	0.00
395	Помещение для отдыха персонала	0.00
396	Помещение для персонала	0.00
397	Помещение охраны	0.00
398	Помещение для хранения уборочного инвентаря	0.00
399	Помещение для переодевания	0.00
400	Помещение для приема пищи	0.00
401	Помещение для отдыха персонала	0.00
402	Помещение для персонала	0.00
403	Помещение охраны	0.00
404	Помещение для хранения уборочного инвентаря	0.00
405	Помещение для переодевания	0.00
406	Помещение для приема пищи	0.00
407	Помещение для отдыха персонала	0.00
408	Помещение для персонала	0.00
409	Помещение охраны	0.00
410	Помещение для хранения уборочного инвентаря	0.00
411	Помещение для переодевания	0.00
412	Помещение для приема пищи	0.00
413	Помещение для отдыха персонала	0.00
414	Помещение для персонала	0.00
415	Помещение охраны	0.00
416	Помещение для хранения уборочного инвентаря	0.00
417	Помещение для переодевания	0.00
418	Помещение для приема пищи	0.00
419	Помещение для отдыха персонала	0.00
420	Помещение для персонала	0.00
421	Помещение охраны	0.00
422	Помещение для хранения уборочного инвентаря	0.00
423	Помещение для переодевания	0.00
424	Помещение для приема пищи	0.00
425	Помещение для отдыха персонала	0.00
426	Помещение для персонала	0.00
427	Помещение охраны	0.00
428	Помещение для хранения уборочного инвентаря	0.00
429	Помещение для переодевания	0.00
430	Помещение для приема пищи	0.00
431	Помещение для отдыха персонала	0.00
432	Помещение для персонала	0.00
433	Помещение охраны	0.00
434	Помещение для хранения уборочного инвентаря	0.00
435	Помещение для переодевания	0.00
436	Помещение для приема пищи	0.00
437	Помещение для отдыха персонала	0.00
438	Помещение для персонала	0.00
439	Помещение охраны	0.00
440	Помещение для хранения уборочного инвентаря	0.00
441	Помещение для переодевания	0.00
442	Помещение для приема пищи	0.00
443	Помещение для отдыха персонала	0.00
444	Помещение для персонала	0.00
445	Помещение охраны	0.00
446	Помещение для хранения уборочного инвентаря	0.00
447	Помещение для переодевания	0.00
448	Помещение для приема пищи	0.00
449	Помещение для отдыха персонала	0.00
450	Помещение для персонала	0.00
451	Помещение охраны	0.00
452	Помещение для хранения уборочного инвентаря	0.00
453	Помещение для переодевания	0.00
454	Помещение для приема пищи	0.00
455	Помещение для отдыха персонала	0.00
456	Помещение для персонала	0.00
457	Помещение охраны	0.00
458	Помещение для хранения уборочного инвентаря	0.00
459	Помещение для переодевания	0.00
460	Помещение для приема пищи	0.00
461	Помещение для отдыха персонала	0.00
462	Помещение для персонала	0.00
463	Помещение охраны	0.00
464	Помещение для хранения уборочного инвентаря	0.00
465	Помещение для переодевания	0.00
466	Помещение для приема пищи	0.00
467	Помещение для отдыха персонала	0.00
468	Помещение для персонала	0.00
469	Помещение охраны	0.00
470	Помещение для хранения уборочного инвентаря	0.00
471	Помещение для переодевания	0.00
472	Помещение для приема пищи	0.00
473	Помещение для отдыха персонала	0.00
474	Помещение для персонала	0.00
475	Помещение охраны	0.00
476	Помещение для хранения уборочного инвентаря	0.00
477	Помещение для переодевания	0.00
478	Помещение для приема пищи	0.00
479	Помещение для отдыха персонала	0.00
480	Помещение для персонала	0.00
481	Помещение охраны	0.00
482	Помещение для хранения уборочного инвентаря	0.00
483	Помещение для переодевания	0.00
484	Помещение для приема пищи	0.00
485	Помещение для отдыха персонала	0.00
486	Помещение для персонала	0.00
487	Помещение охраны	0.00
488	Помещение для хранения уборочного инвентаря	0.00
489	Помещение для переодевания	0.00
490	Помещение для приема пищи	0.00
491	Помещение для отдыха персонала	0.00
492	Помещение для персонала	0.00
493	Помещение охраны	0.00
494	Помещение для хранения уборочного инвентаря	0.00
495	Помещение для переодевания	0.00
496	Помещение для приема пищи	0.00
497	Помещение для отдыха персонала	0.00
498	Помещение для персонала	0.00
499	Помещение охраны	0.00
500	Помещение для хранения уборочного инвентаря	0.00
501	Помещение для переодевания	0.00
502	Помещение для приема пищи	0.00
503	Помещение для отдыха персонала	0.00
504	Помещение для персонала	0.00
505	Помещение охраны	0.00
506	Помещение для хранения уборочного инвентаря	0.00
507	Помещение для переодевания	0.00
508	Помещение для приема пищи	0.00
509	Помещение для отдыха персонала	0.00
510	Помещение для персонала	0.00
511	Помещение охраны	0.00
512	Помещение для хранения уборочного инвентаря	0.00
513	Помещение для переодевания	0.00
514	Помещение для приема пищи	0.00
515	Помещение для отдыха персонала	0.00
516	Помещение для персонала	0.00
517	Помещение охраны	0.00
518	Помещение для хранения уборочного инвентаря	0.00
519	Помещение для переодевания	0.00
520	Помещение для приема пищи	0.00
521	Помещение для отдыха персонала	0.00
522	Помещение для персонала	0.00
523	Помещение охраны	0.00
524	Помещение для хранения уборочного инвентаря	0.00
525	Помещение для переодевания	0.00
526	Помещение для приема пищи	0.00
527	Помещение для отдыха персонала	0.00
528	Помещение для персонала	0.00
529	Помещение охраны	0.00
530	Помещение для хранения уборочного инвентаря	0.00
531	Помещение для переодевания	0.00
532	Помещение для приема пищи	0.00
533	Помещение для отдыха персонала	0.00
534	Помещение для персонала	0.00
535	Помещение охраны	0.00
536	Помещение для хранения уборочного инвентаря	0.00
537	Помещение для переодевания	0.00
538	Помещение для приема пищи	0.00
539	Помещение для отдыха персонала	0.00
540	Помещение для персонала	0.00
541	Помещение охраны	0.00
542	Помещение для хранения уборочного инвентаря	0.00
543	Помещение для переодевания	0.00
544	Помещение для приема пищи	0.00
545	Помещение для отдыха персонала	0.00
546	Помещение для персонала	0.00
547	Помещение охраны	0.00
548	Помещение для хранения уборочного инвентаря	0.00
549	Помещение для переодевания	0.00
550	Помещение для приема пищи	0.00
551	Помещение для отдыха персонала	0.00
552	Помещение для персонала	0.00
553	Помещение охраны	0.00
554	Помещение для хранения уборочного инвентаря	0.00
555	Помещение для переодевания	0.00
556	Помещение для приема пищи	0.00
557	Помещение для отдыха персонала	0.00
558	Помещение для персонала	0.00
559	Помещение охраны	0.00
560	Помещение для хранения уборочного инвентаря	0.00
561	Помещение для переодевания	0.00
562	Помещение для приема пищи	0.00
563	Помещение для отдыха персонала	0.00
564	Помещение для персонала	0.00
565	Помещение охраны	0.00
566	Помещение для хранения уборочного инвентаря	0.00
567	Помещение для переодевания	0.00
568	Помещение для приема пищи	0.00
569	Помещение для отдыха персонала	0.00
570	Помещение для персонала	0.00
571	Помещение охраны	0.00
572	Помещение для хранения уборочного инвентаря	0.00
573	Помещение для переодевания	0.00
574	Помещение для приема пищи	0.00
575	Помещение для отдыха персонала	0.00
576	Помещение для персонала	0.00
577	Помещение охраны	0.00
578	Помещение для хранения уборочного инвентаря	0.00
579	Помещение для переодевания	0.00
580	Помещение для приема пищи	0.00
581	Помещение для отдыха персонала	0.00
582	Помещение для персонала	0.00
583	Помещение охраны	0.00
584	Помещение для хранения уборочного инвентаря	0.00
585	Помещение для переодевания	0.00
586	Помещение для приема пищи	0.00
587	Помещение для отдыха персонала	0.00
588	Помещение для персонала	0.00
589	Помещение охраны	0.00
590	Помещение для хранения уборочного инвентаря	0.00
591	Помещение для переодевания	0.00
592	Помещение для приема пищи	0.00
593	Помещение для отдыха персонала	0.00
594	Помещение для персонала	0.00
595	Помещение охраны	0.00
596	Помещение для хранения уборочного инвентаря	0.00
597	Помещение для переодевания	0.00
598	Помещение для приема пищи	0.00
599	Помещение для отдыха персонала	0.00
600	Помещение для персонала	0.00
601	Помещение охраны	0.00
602	Помещение для хранения уборочного инвентаря	0.00
603	Помещение для переодевания	0.00
604	Помещение для приема пищи	0.00
605	Помещение для отдыха персонала	0.00
606	Помещение для персонала	0.00
607	Помещение охраны	0.00
608	Помещение для хранения уборочного инвентаря	0.00
609	Помещение для переодевания	0.00
610	Помещение для приема пищи	0.00
611	Помещение для отдыха персонала	0.00
612	Помещение для персонала	0.00
613	Помещение охраны	0.00
614	Помещение для хранения уборочного инвентаря	0.00
615	Помещение для переодевания	0.00
616	Помещение для приема пищи	0.00
617	Помещение для отдыха персонала	0.00
618	Помещение для персонала	0.00
619	Помещение охраны	0.00
620	Помещение для хранения уборочного инвентаря	0.00
621	Помещение для переодевания	0.00
622	Помещение для приема пищи	0.00
623	Помещение для отдыха персонала	0.00
624	Помещение для персонала	0.00
625	Помещение охраны	0.00
626	Помещение для хранения уборочного инвентаря	0.00
627	Помещение для переодевания	0.00
628	Помещение для приема пищи	0.00
629	Помещение для отдыха персонала	0.00
630	Помещение для персонала	0.00
631	Помещение охраны	0.00
632	Помещение для хранения уборочного инвентаря	0.00
633	Помещение для переодевания	0.00
634	Помещение для приема пищи	0.00
635	Помещение для отдыха персонала	0.00
636	Помещение для персонала	0.00
637	Помещение охраны	0.00
638	Помещение для хранения уборочного инвентаря	0.00
639	Помещение для переодевания	0.00
640	Помещение для приема пищи	0.00
641	Помещение для отдыха персонала	0.00
642	Помещение для персонала	0.00
643	Помещение охраны	0.00
644	Помещение для хранения уборочного инвентаря	0.00
645	Помещение для переодевания	0.00
646	Помещение для приема пищи	0.00
647	Помещение для отдыха персонала	0.00
648	Помещение для персонала	0.00
649	Помещение охраны	0.00
650	Помещение для хранения уборочного инвентаря	0.00
651	Помещение для переодевания	0.00
652	Помещение для приема пищи	0.00
653	Помещение для отдыха персонала	0.00
654	Помещение для персонала	0.00
655	Помещение охраны	0.00
656	Помещение для хранения уборочного инвентаря	0.00
657	Помещение для переодевания	0.00
658	Помещение для приема пищи	0.00
659	Помещение для отдыха персонала	0.00
660	Помещение для персонала	0.00
661	Помещение охраны	0.00
662	Помещение для хранения уборочного инвентаря	0.00
663	Помещение для переодевания	0.00
664	Помещение для приема пищи	0.00
665	Помещение для отдыха персонала	0.00
666	Помещение для персонала	0.00
667	Помещение охраны	0.00
668	Помещение для хранения уборочного инвентаря	0.00
669	Помещение для переодевания	0.00
670	Помещение для приема пищи	0.00
671	Помещение для отдыха персонала	0.00
672	Помещение для персонала	0.00
673	Помещение охраны	0.00
674

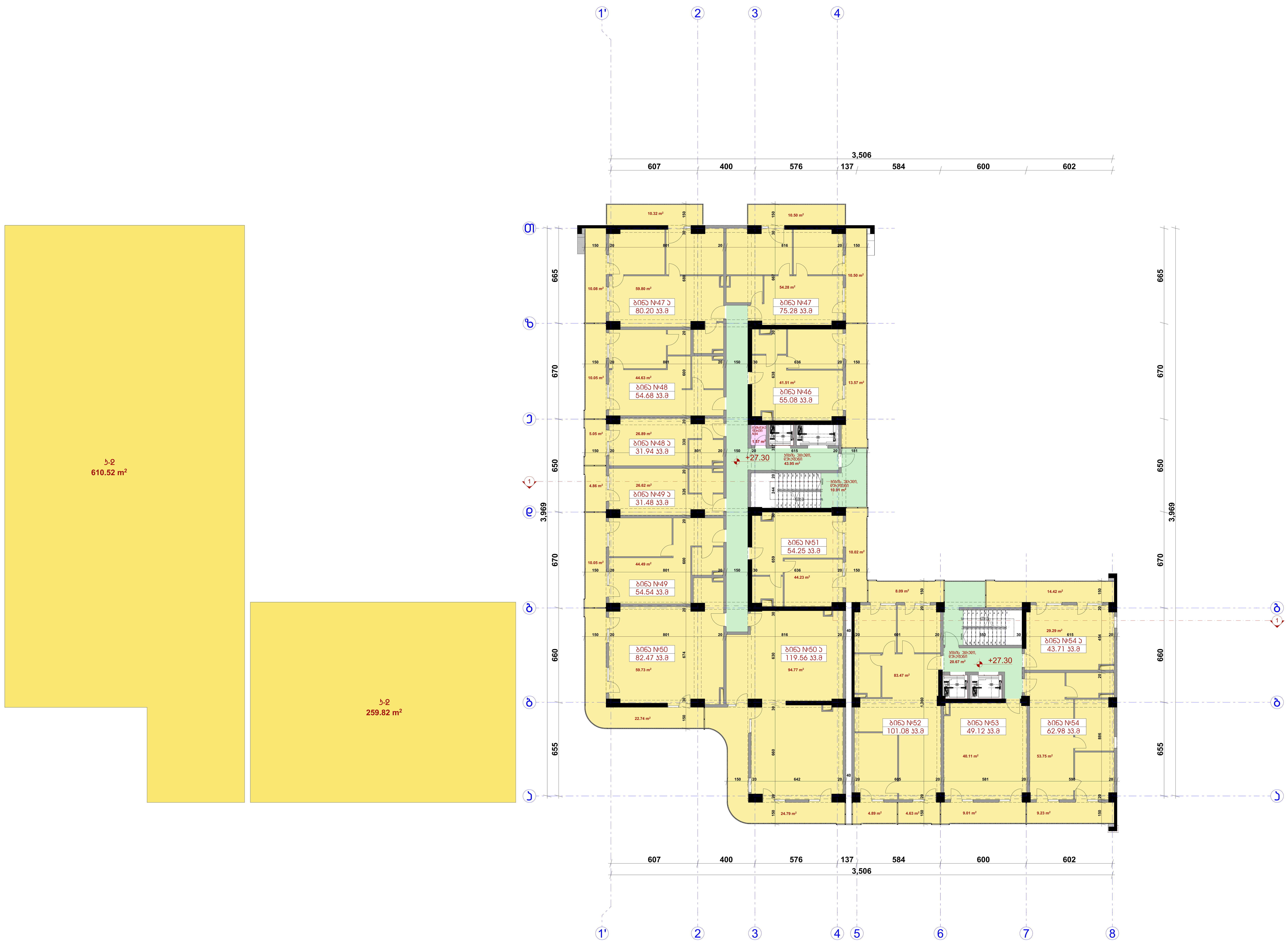

IX (+27.80) (1)

პირობითი აღნიშვნები

- ღერძის ხაზი
- საკადასტრო საზღვარი
- ჭრილის ხაზი
- ბლოკის კედელი
- გაძლიერებული ბეტონის კედელი-სვეტი
- გათბობა-კონდიცირების ადგილი
- მისაწვდომი სვლა გზი
- გასასვლელამდე მისადგომი მანძილი
- ღიობი ფილაში
- კედლის ცეცხლმედეგობა (ერთსაათიანი)
- კედლის ცეცხლმედეგობა (ორსაათიანი)
- საცხოვრებელი დაკავებულობა
- სადარბაზო
- გრუნტი
- მწვანე საფარი
- ჩრდილოეთის აღნიშვნა
- +0.00 ნიშნული
- კარის ცეცხლმედეგობა
- საყრდენი კოლონა

ექსპლიკაცია

1. კიბის უჯრედის და სადარბასზოს ფართობი:	75.53 კვ.მ
2. ავტოსადგომის ფართობი:	0.00
3. დამხმარე ფართობი:	1.57 კვ.მ
4. საცხოვრებელი ფართობი:	703.57 კვ.მ
5. კომერციული ფართობი:	0.00
6. საზაფხულო ფართობი:	192.48 კვ.მ
7. ღია ავტოსადგომის ფართობი:	0.00
კ1	
კ2	870.34 კვ.მ
კ3	
განაშენიანების ფართი:	1079.28 კვ.მ

შენიშვნა

1. ნახაზები მომზადებული მისაწვდომობის ეროვნული სტანდარტების მიხედვით.
2. ზომები მოცემულია მილიმეტრებში.
3. შენობაში მონოლითური კოლონების, რიგელების რაოდენობა და კონფიგურაცია შეიძლება შეიცვალოს შენობის გაბარიტების და ვიზუალის უცვლელად, კონსტრუქტორის მოთხოვნის საფუძველზე
4. პროექტში ნაჩვენები რელიეფის კონფიგურაცია შეიძლება შეიცვალოს მცირედით
5. ვიტრაჟების კარისა და სხვა ღიობების მოძრავი ფრთების მიმართულება და რაოდენობა შეიძლება იყოს სხვადასხვა, შესაბამისად შეიძლება შეიცვალოს პროფილის სისქე.

თანამდებობა	გვარი	ხელმოწერა
დირექტორი	მ. არევაძე	
არქიტექტორი	ვ. ქორქიაშვილი	
კონსტრუქტორი	ლ. ზამბახიძე	
დაამუშავა	ი. რევაზიშვილი	

დამკვეთი:	მამუკა არევაძე

პროექტის სახელწოდება:

მრავალბინიანი საცხოვრებელი სახლი

ქ. თბილისი, დ. გურამიშვილის გამზ. №62ბ
ს/კ 01.12.01.005.100

მასშტაბი	ნახაზის დასახელება
მ. 1:150	IX სართულის გეგმა

სტადია	თარიღი	ფორმატი
არქ. ნაწილი	05.01.2023	

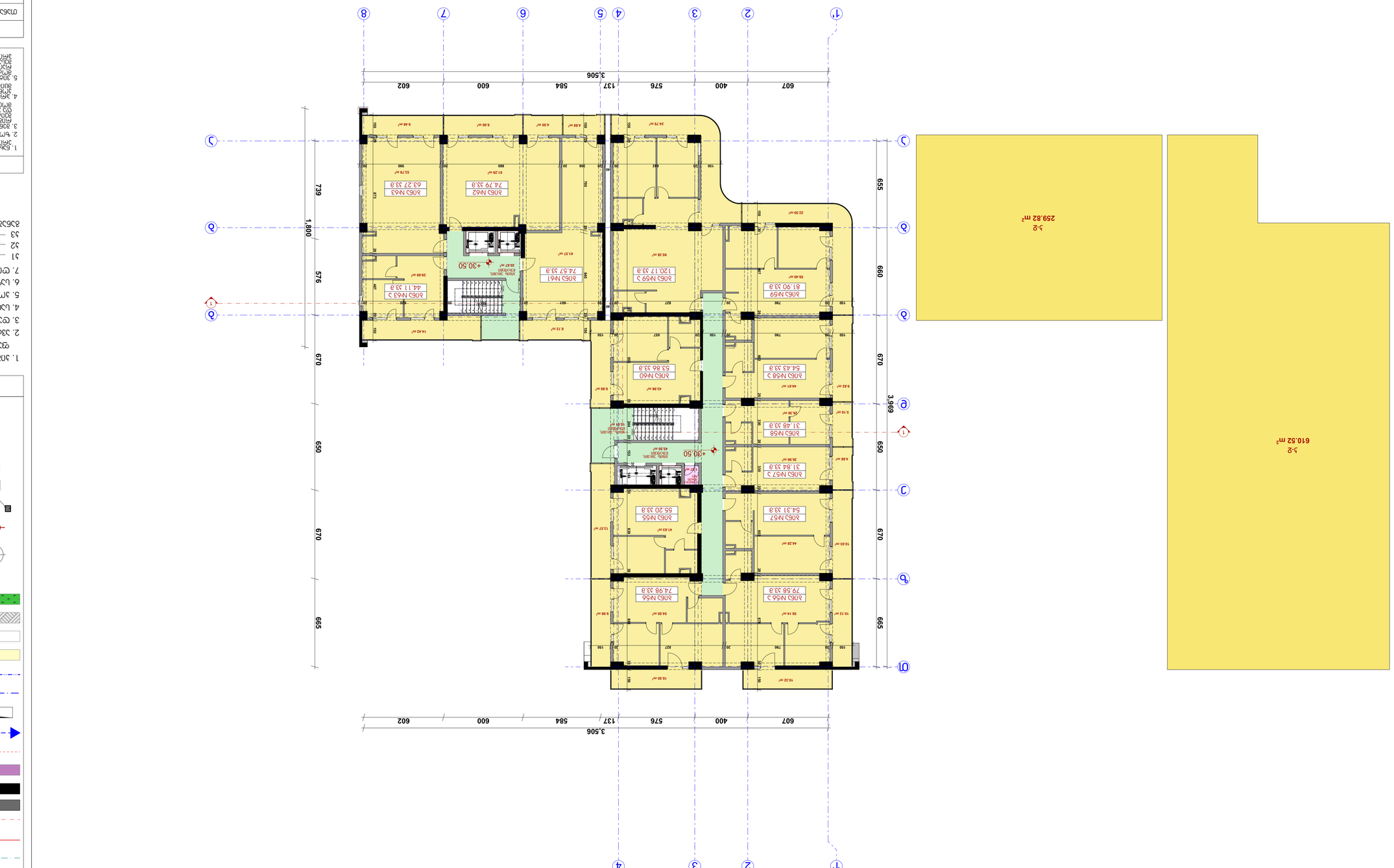

ЭКСПЛИКАЦИЯ ПОМЕЩЕНИЙ

Поз.	Наименование	Площадь, м²
Ж-1	Жилая комната	54.43
Ж-2	Жилая комната	81.90
Ж-3	Жилая комната	44.11
Ж-4	Жилая комната	74.79
Ж-5	Жилая комната	55.20
Ж-6	Жилая комната	74.98
Ж-7	Жилая комната	54.31
Ж-8	Жилая комната	31.48
Ж-9	Жилая комната	53.86
Ж-10	Жилая комната	74.57
Ж-11	Жилая комната	120.17
Ж-12	Жилая комната	63.27
Ж-13	Жилая комната	54.43
Ж-14	Жилая комната	79.58
Ж-15	Жилая комната	54.31
Ж-16	Жилая комната	31.84
Ж-17	Жилая комната	58.14
Ж-18	Жилая комната	58.14
Ж-19	Жилая комната	54.64
Ж-20	Жилая комната	54.64
Ж-21	Жилая комната	54.64
Ж-22	Жилая комната	54.64
Ж-23	Жилая комната	54.64
Ж-24	Жилая комната	54.64
Ж-25	Жилая комната	54.64
Ж-26	Жилая комната	54.64
Ж-27	Жилая комната	54.64
Ж-28	Жилая комната	54.64
Ж-29	Жилая комната	54.64
Ж-30	Жилая комната	54.64
Ж-31	Жилая комната	54.64
Ж-32	Жилая комната	54.64
Ж-33	Жилая комната	54.64
Ж-34	Жилая комната	54.64
Ж-35	Жилая комната	54.64
Ж-36	Жилая комната	54.64
Ж-37	Жилая комната	54.64
Ж-38	Жилая комната	54.64
Ж-39	Жилая комната	54.64
Ж-40	Жилая комната	54.64
Ж-41	Жилая комната	54.64
Ж-42	Жилая комната	54.64
Ж-43	Жилая комната	54.64
Ж-44	Жилая комната	54.64
Ж-45	Жилая комната	54.64
Ж-46	Жилая комната	54.64
Ж-47	Жилая комната	54.64
Ж-48	Жилая комната	54.64
Ж-49	Жилая комната	54.64
Ж-50	Жилая комната	54.64
Ж-51	Жилая комната	54.64
Ж-52	Жилая комната	54.64
Ж-53	Жилая комната	54.64
Ж-54	Жилая комната	54.64
Ж-55	Жилая комната	54.64
Ж-56	Жилая комната	54.64
Ж-57	Жилая комната	54.64
Ж-58	Жилая комната	54.64
Ж-59	Жилая комната	54.64
Ж-60	Жилая комната	54.64
Ж-61	Жилая комната	54.64
Ж-62	Жилая комната	54.64
Ж-63	Жилая комната	54.64

ЭКСПЛИКАЦИЯ ЗДАНИЯ

Наименование	Кол-во	Площадь, м²
1. Этажи		77.08
2. Этажи надземной части:		0.00
3. Подземная часть:		1.57
4. Цокольная часть:		702.60
5. Этажи технического подполья:		0.00
6. Чердак, технический этаж:		191.89
7. Иная площадь надземной части:		0.00
1		870.34
2		
3		
Общая площадь здания:		1079.28

ЭКСПЛИКАЦИЯ ЗДАНИЯ

1. Этажи надземной части, подземной части, технического подполья, чердака, технического этажа, цокольного этажа, мансардного этажа, учитываемые при определении общей площади здания, включают площади, предназначенные для размещения основных, вспомогательных помещений, а также площади, занятые внутренними открытыми лестницами, пандусами, внутренними открытыми эстакадами и рампами.
2. Высота этажа принимается равной расстоянию по вертикали между уровнями чистых полов данного и вышележащего этажей.
3. Площадь этажа определяется в пределах внутренних поверхностей наружных стен, включая площадь, занятую перегородками, внутренними капитальными стенами, колоннами, вентиляционными и дымовыми трубами, шахтами лифтов, лестничными клетками, внутренними открытыми лестницами, пандусами, внутренними открытыми эстакадами и рампами.
4. Площадь этажа не определяется для: открытых наружных лестниц, пандусов, внешних эстакад и рампов, а также лестниц, предназначенных для эвакуации людей при пожаре; выступающих архитектурных элементов, балконов, террас, открытых галерей, перронов, крылец, наружных пандусов и лестниц, предназначенных для входа или выхода людей; площади, занятой оборудованием, расположенным вне здания.
5. Площадь этажа, имеющего скошенные и (или) криволинейные наружные стены, определяется на уровне пола по площади, ограниченной линией пересечения внутренней поверхности стены с полом.
6. Площадь этажа, расположенного на разных уровнях, определяется в пределах каждого уровня.

Обозначение документа	Наименование	Примечание
ГСН	Генеральный план	
АР	Архитектурные решения	
КР	Конструктивные решения	
ИОС1	Система электроснабжения	
ИОС2	Система водоснабжения	
ИОС3	Система водоотведения	
ИОС4	Отопление, вентиляция и кондиционирование воздуха, тепловые сети	
ИОС5	Сети связи	
ПОС	Проект организации строительства	
ПОД	Мероприятия по обеспечению доступа инвалидов	
ПБ	Пожарная безопасность	
ОДИ	Мероприятия по обеспечению соблюдения требований энергетической эффективности и требований оснащенности зданий, строений и сооружений приборами учета используемых энергетических ресурсов	
ОВОС	Перечень мероприятий по охране окружающей среды	
ТБЭ	Требования к обеспечению безопасной эксплуатации объекта капитального строительства	
ЭЗ	Энергетический паспорт	
СМ	Сметная документация	

Согласовано:	
Директор ООО «Проектная компания «Стройинвест»	
Главный архитектор проекта	
Главный инженер проекта	
Главный технолог	
Главный энергетик	
Начальник производственно-технического отдела	
Начальник юридического отдела	
Начальник отдела охраны труда и техники безопасности	
Начальник отдела пожарной безопасности	
Начальник отдела экологии	
Начальник отдела сметного нормирования и ценообразования	

Разработал	Фамилия	Подпись	Дата
ГИП	Ефимов А.В.		05.01.2023

Стадия	Лист	Листов
Р	1	1

Масштаб	Формат
1:150	А1

ООО «Проектная компания «Стройинвест»
г. Москва, ул. Ленинская Слобода, д.19, стр.1, оф.1201, тел. +7 (495) 123-45-67

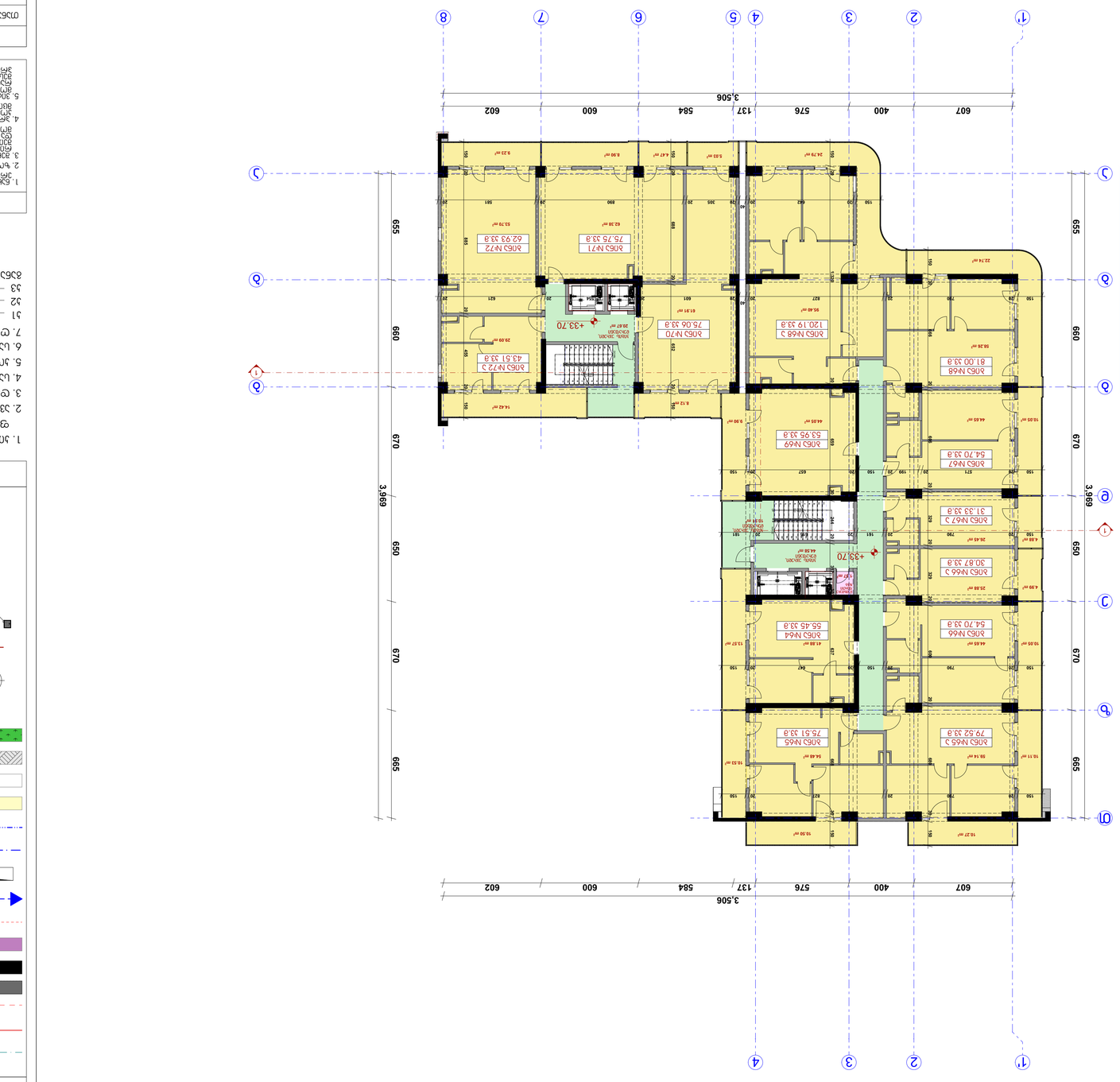

Экспликация помещений

Номер помещения	Наименование помещения	Площадь, м²	Категория помещения
1	Тамбур	76.16	Общего пользования
2	Электрощитовая	1.57	Ж-2
3	Комната уборочного инвентаря	701.92	Общего пользования
4	Помещение для хранения уборочного инвентаря	0.00	Общего пользования
5	Помещение для хранения уборочного инвентаря	192.55	Ж-2
6	Помещение для хранения уборочного инвентаря	0.00	Общего пользования
7	Помещение для хранения уборочного инвентаря		
1		870.34	Ж-2
2			
3			
Общая площадь помещений:		1079.28	

Экспликация

Номер	Наименование	Примечание
1	Ж-2	
2	Общего пользования	
3	Ж-2	
4	Общего пользования	
5	Ж-2	
6	Общего пользования	
7	Общего пользования	
1		
2		
3		

Изм.	Кол.уч.	Лист	№ док.	Подпись	Дата
ГИП	Ефимов				05.01.2023
Разраб.	Ефимов				

Стадия	Лист	Листов
Р	1	

Многоквартирный дом с помещениями общественного назначения и подземной автостоянкой по адресу: г. Москва, ул. Ефремова, вл. 36Ав, №624

Планировка 1-го этажа. Экспликация помещений. Экспликация

Согласовано:	
Инв.№ подл.	Подпись и дата
Взам.инв.№	
Инв.№ дубл.	
Подпись и дата	

Формат А1	Копировал	Формат А4

Масштаб 1:150

XI (+34.40) (1)

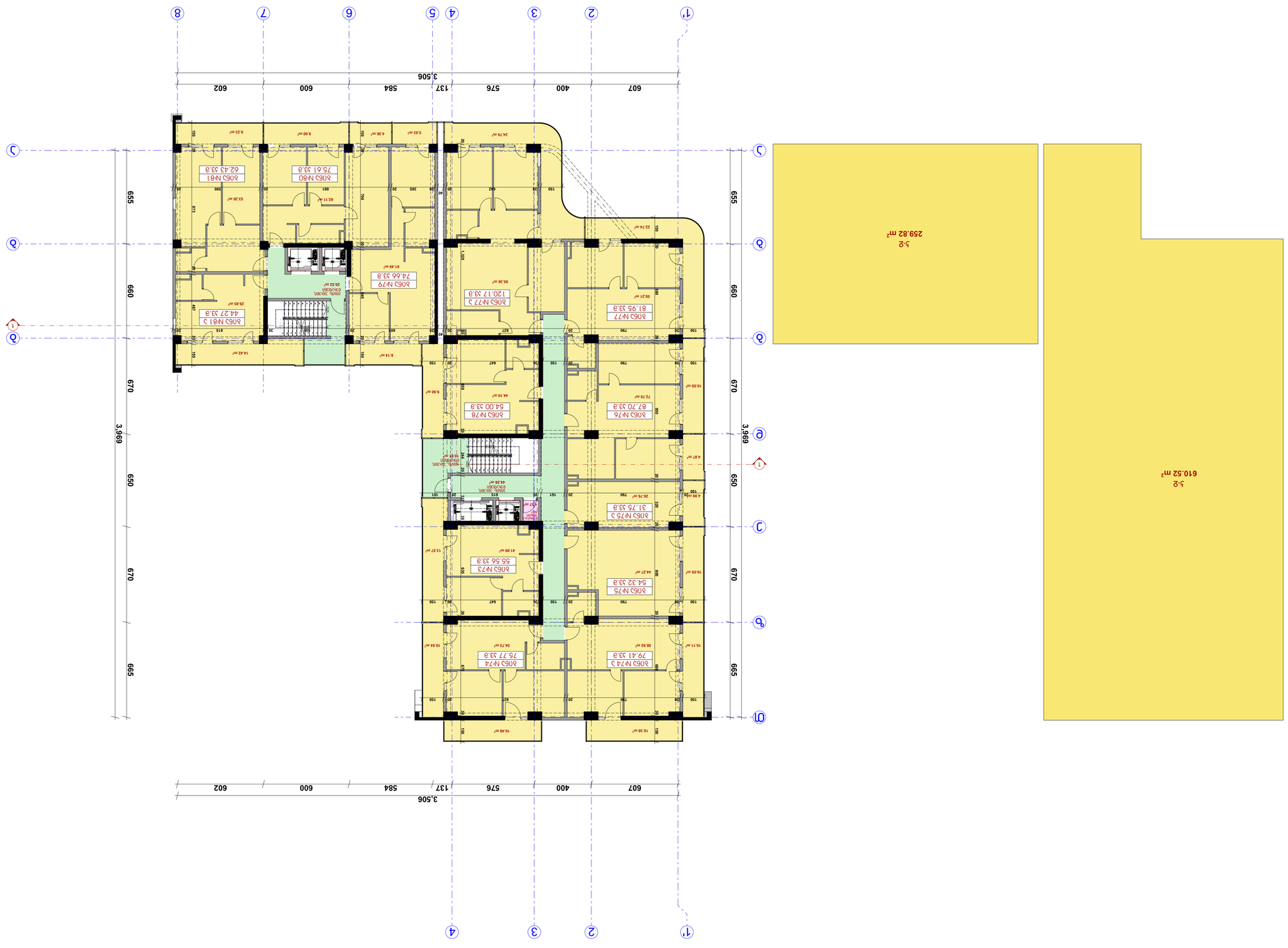

Экспликация помещений

Поз.	Наименование	Площадь, м²
1	Тамбур	76.01
2	Электрощитовая	1.57
3	Кладовая уборочного инвентаря	704.81
4	Помещение охраны	192.79
5	Диспетчерская	0.00
6	Помещение уборочного инвентаря	0.00
7	Санузел для маломобильных групп населения	0.00
1J		870.34
2J		
3J		
Общая площадь квартир:		1079.28

Экспликация

1. Площадь квартир дана без учета лоджий, балконов, террас и холодных помещений с коэффициентами.
2. Чертежи архитектурных решений выполнены в соответствии с требованиями СП 54.13330.2016 «Здания жилые многоквартирные. Актуализированная редакция СНиП 31-01-2003».
3. Экспликация помещений составлена в соответствии с ГОСТ 21.501-2018 «Правила выполнения рабочей документации архитектурных и конструктивных решений».
4. Экспликация помещений составлена в соответствии с ГОСТ 21.501-2018 «Правила выполнения рабочей документации архитектурных и конструктивных решений».
5. Экспликация помещений составлена в соответствии с ГОСТ 21.501-2018 «Правила выполнения рабочей документации архитектурных и конструктивных решений».

Подготовил	Иванов И.И.	
Проверил	Петров П.П.	
Н. контр.	Сидоров С.С.	

Стадия	Лист	Листов
Р	1	1

Экспликация помещений

Изм.	Кол.уч.
Дата	05.01.2023

Экспликация помещений

1. Площадь квартир дана без учета лоджий, балконов, террас и холодных помещений с коэффициентами.
2. Чертежи архитектурных решений выполнены в соответствии с требованиями СП 54.13330.2016 «Здания жилые многоквартирные. Актуализированная редакция СНиП 31-01-2003».
3. Экспликация помещений составлена в соответствии с ГОСТ 21.501-2018 «Правила выполнения рабочей документации архитектурных и конструктивных решений».
4. Экспликация помещений составлена в соответствии с ГОСТ 21.501-2018 «Правила выполнения рабочей документации архитектурных и конструктивных решений».
5. Экспликация помещений составлена в соответствии с ГОСТ 21.501-2018 «Правила выполнения рабочей документации архитектурных и конструктивных решений».

Подготовил	Иванов И.И.	
Проверил	Петров П.П.	
Н. контр.	Сидоров С.С.	

Стадия	Лист	Листов
Р	1	1

Экспликация помещений

Изм.	Кол.уч.
Дата	05.01.2023

Экспликация помещений

1. Площадь квартир дана без учета лоджий, балконов, террас и холодных помещений с коэффициентами.
2. Чертежи архитектурных решений выполнены в соответствии с требованиями СП 54.13330.2016 «Здания жилые многоквартирные. Актуализированная редакция СНиП 31-01-2003».
3. Экспликация помещений составлена в соответствии с ГОСТ 21.501-2018 «Правила выполнения рабочей документации архитектурных и конструктивных решений».
4. Экспликация помещений составлена в соответствии с ГОСТ 21.501-2018 «Правила выполнения рабочей документации архитектурных и конструктивных решений».
5. Экспликация помещений составлена в соответствии с ГОСТ 21.501-2018 «Правила выполнения рабочей документации архитектурных и конструктивных решений».

Подготовил	Иванов И.И.	
Проверил	Петров П.П.	
Н. контр.	Сидоров С.С.	

Стадия	Лист	Листов
Р	1	1

Экспликация помещений

Изм.	Кол.уч.
Дата	05.01.2023

Экспликация помещений

Поз.	Наименование	Площадь, м²
1	Тамбур	76.01
2	Электрощитовая	1.57
3	Кладовая уборочного инвентаря	704.81
4	Помещение охраны	192.79
5	Диспетчерская	0.00
6	Помещение уборочного инвентаря	0.00
7	Санузел для маломобильных групп населения	0.00
1J		870.34
2J		
3J		
Общая площадь квартир:		1079.28

Экспликация

1. Площадь квартир дана без учета лоджий, балконов, террас и холодных помещений с коэффициентами.
2. Чертежи архитектурных решений выполнены в соответствии с требованиями СП 54.13330.2016 «Здания жилые многоквартирные. Актуализированная редакция СНиП 31-01-2003».
3. Экспликация помещений составлена в соответствии с ГОСТ 21.501-2018 «Правила выполнения рабочей документации архитектурных и конструктивных решений».
4. Экспликация помещений составлена в соответствии с ГОСТ 21.501-2018 «Правила выполнения рабочей документации архитектурных и конструктивных решений».
5. Экспликация помещений составлена в соответствии с ГОСТ 21.501-2018 «Правила выполнения рабочей документации архитектурных и конструктивных решений».

Подготовил	Иванов И.И.	
Проверил	Петров П.П.	
Н. контр.	Сидоров С.С.	

Стадия	Лист	Листов
Р	1	1

Экспликация помещений

Изм.	Кол.уч.
Дата	05.01.2023

Условные обозначения

- Оси здания
- Граница участка
- Красная линия
- Граница земельного участка
- Существующие здания
- Проектируемые здания
- Дороги, проезды, тротуары
- Озеленение
- Площадки благоустройства
- Ограждение
- Направление уклона
- Отмостка
- Асфальтобетонное покрытие
- Плитка тротуарная
- Газон
- Деревья и кустарники
- Малые архитектурные формы
- Наружное освещение
- Пожарный гидрант
- Колодец
- Подземные коммуникации
- Воздушные линии электропередач
- Направление движения транспорта
- Пешеходные дорожки
- Парковочные места
- Въезд / выезд
- Контейнерная площадка
- Детская площадка
- Спортивная площадка
- Площадка для отдыха
- Площадка для сушки белья
- Площадка для выгула собак
- Площадка для мусорных контейнеров
- Площадка для парковки автомобилей
- Площадка для велосипедов
- Площадка для колясок
- Площадка для инвалидов
- Площадка для пожарных машин
- Площадка для скорой помощи
- Площадка для аварийных служб
- Площадка для эвакуации
- Площадка для временного хранения
- Площадка для погрузки-разгрузки
- Площадка для ремонта
- Площадка для мойки
- Площадка для заправки
- Площадка для стоянки
- Площадка для парковки
- Площадка для остановки
- Площадка для разворота
- Площадка для маневрирования
- Площадка для ожидания
- Площадка для посадки
- Площадка для высадки
- Площадка для пересадки
- Площадка для перехода
- Площадка для переезда
- Площадка для переправы
- Площадка для переноски
- Площадка для переноски грузов
- Площадка для переноски багажа
- Площадка для переноски ручной клади
- Площадка для переноски ручного багажа
- Площадка для переноски ручного груза
- Площадка для переноски ручного инструмента
- Площадка для переноски ручного оборудования
- Площадка для переноски ручного снаряжения
- Площадка для переноски ручного имущества
- Площадка для переноски ручного скарба
- Площадка для переноски ручного барахла
- Площадка для переноски ручного хлама
- Площадка для переноски ручного мусора
- Площадка для переноски ручного отходов
- Площадка для переноски ручного строительного мусора
- Площадка для переноски ручного строительного отходов
- Площадка для переноски ручного строительного материала
- Площадка для переноски ручного строительного инструмента
- Площадка для переноски ручного строительного оборудования
- Площадка для переноски ручного строительного снаряжения
- Площадка для переноски ручного строительного имущества
- Площадка для переноски ручного строительного скарба
- Площадка для переноски ручного строительного барахла
- Площадка для переноски ручного строительного хлама
- Площадка для переноски ручного строительного мусора
- Площадка для переноски ручного строительного отходов

Главный архитектор проекта:	Иванов И.И.
Главный инженер проекта:	Петров П.П.
Начальник отдела:	Сидоров С.С.
Руководитель группы:	Кузнецов К.К.
Ведущий специалист:	Смирнов С.С.
Специалист:	Попов П.П.
Специалист:	Васильев В.В.
Специалист:	Федоров Ф.Ф.
Специалист:	Николаев Н.Н.
Специалист:	Алексеев А.А.
Специалист:	Дмитриев Д.Д.
Специалист:	Сергеев С.С.
Специалист:	Андреев А.А.
Специалист:	Михайлов М.М.
Специалист:	Иванов И.И.
Специалист:	Петров П.П.
Специалист:	Сидоров С.С.
Специалист:	Кузнецов К.К.
Специалист:	Смирнов С.С.
Специалист:	Попов П.П.
Специалист:	Васильев В.В.
Специалист:	Федоров Ф.Ф.
Специалист:	Николаев Н.Н.
Специалист:	Алексеев А.А.
Специалист:	Дмитриев Д.Д.
Специалист:	Сергеев С.С.
Специалист:	Андреев А.А.
Специалист:	Михайлов М.М.

Стадия	Лист	Листов
Р	1	1

Условные обозначения

Изм.	Кол.уч.
Дата	05.01.2023

Условные обозначения

Главный архитектор проекта:	Иванов И.И.
Главный инженер проекта:	Петров П.П.
Начальник отдела:	Сидоров С.С.
Руководитель группы:	Кузнецов К.К.
Ведущий специалист:	Смирнов С.С.
Специалист:	Попов П.П.
Специалист:	Васильев В.В.
Специалист:	Федоров Ф.Ф.
Специалист:	Николаев Н.Н.
Специалист:	Алексеев А.А.
Специалист:	Дмитриев Д.Д.
Специалист:	Сергеев С.С.
Специалист:	Андреев А.А.
Специалист:	Михайлов М.М.
Специалист:	Иванов И.И.
Специалист:	Петров П.П.
Специалист:	Сидоров С.С.
Специалист:	Кузнецов К.К.
Специалист:	Смирнов С.С.
Специалист:	Попов П.П.
Специалист:	Васильев В.В.
Специалист:	Федоров Ф.Ф.
Специалист:	Николаев Н.Н.
Специалист:	Алексеев А.А.
Специалист:	Дмитриев Д.Д.
Специалист:	Сергеев С.С.
Специалист:	Андреев А.А.
Специалист:	Михайлов М.М.

Стадия	Лист	Листов
Р	1	1

Условные обозначения

Изм.	Кол.уч.
Дата	05.01.2023

Условные обозначения

- Оси здания
- Граница участка
- Красная линия
- Граница земельного участка
- Существующие здания
- Проектируемые здания
- Дороги, проезды, тротуары
- Озеленение
- Площадки благоустройства
- Ограждение
- Направление уклона
- Отмостка
- Асфальтобетонное покрытие
- Плитка тротуарная
- Газон
- Деревья и кустарники
- Малые архитектурные формы
- Наружное освещение
- Пожарный гидрант
- Колодец
- Подземные коммуникации
- Воздушные линии электропередач
- Направление движения транспорта
- Пешеходные дорожки
- Парковочные места
- Въезд / выезд
- Контейнерная площадка
- Детская площадка
- Спортивная площадка
- Площадка для отдыха
- Площадка для сушки белья
- Площадка для выгула собак
- Площадка для мусорных контейнеров
- Площадка для парковки автомобилей
- Площадка для велосипедов
- Площадка для колясок
- Площадка для инвалидов
- Площадка для пожарных машин
- Площадка для скорой помощи
- Площадка для аварийных служб
- Площадка для эвакуации
- Площадка для временного хранения
- Площадка для погрузки-разгрузки
- Площадка для ремонта
- Площадка для мойки
- Площадка для заправки
- Площадка для стоянки
- Площадка для парковки
- Площадка для остановки
- Площадка для разворота
- Площадка для маневрирования
- Площадка для ожидания
- Площадка для посадки
- Площадка для высадки
- Площадка для пересадки
- Площадка для перехода
- Площадка для переезда
- Площадка для переправы
- Площадка для переноски
- Площадка для переноски грузов
- Площадка для переноски багажа
- Площадка для переноски ручной клади
- Площадка для переноски ручного багажа
- Площадка для переноски ручного груза
- Площадка для переноски ручного инструмента
- Площадка для переноски ручного оборудования
- Площадка для переноски ручного снаряжения
- Площадка для переноски ручного имущества
- Площадка для переноски ручного скарба
- Площадка для переноски ручного барахла
- Площадка для переноски ручного хлама
- Площадка для переноски ручного мусора
- Площадка для переноски ручного отходов
- Площадка для переноски ручного строительного мусора
- Площадка для переноски ручного строительного отходов
- Площадка для переноски ручного строительного материала
- Площадка для переноски ручного строительного инструмента
- Площадка для переноски ручного строительного оборудования
- Площадка для переноски ручного строительного снаряжения
- Площадка для переноски ручного строительного имущества
- Площадка для переноски ручного строительного скарба
- Площадка для переноски ручного строительного барахла
- Площадка для переноски ручного строительного хлама
- Площадка для переноски ручного строительного мусора
- Площадка для переноски ручного строительного отходов

Главный архитектор проекта:	Иванов И.И.
Главный инженер проекта:	Петров П.П.
Начальник отдела:	Сидоров С.С.
Руководитель группы:	Кузнецов К.К.
Ведущий специалист:	Смирнов С.С.
Специалист:	Попов П.П.
Специалист:	Васильев В.В.
Специалист:	Федоров Ф.Ф.
Специалист:	Николаев Н.Н.
Специалист:	Алексеев А.А.
Специалист:	Дмитриев Д.Д.
Специалист:	Сергеев С.С.
Специалист:	Андреев А.А.
Специалист:	Михайлов М.М.
Специалист:	Иванов И.И.
Специалист:	Петров П.П.
Специалист:	Сидоров С.С.
Специалист:	Кузнецов К.К.
Специалист:	Смирнов С.С.
Специалист:	Попов П.П.
Специалист:	Васильев В.В.
Специалист:	Федоров Ф.Ф.
Специалист:	Николаев Н.Н.
Специалист:	Алексеев А.А.
Специалист:	Дмитриев Д.Д.
Специалист:	Сергеев С.С.
Специалист:	Андреев А.А.
Специалист:	Михайлов М.М.

Стадия	Лист	Листов
Р	1	1

Условные обозначения

Изм.	Кол.уч.
Дата	05.01.2023

Условные обозначения

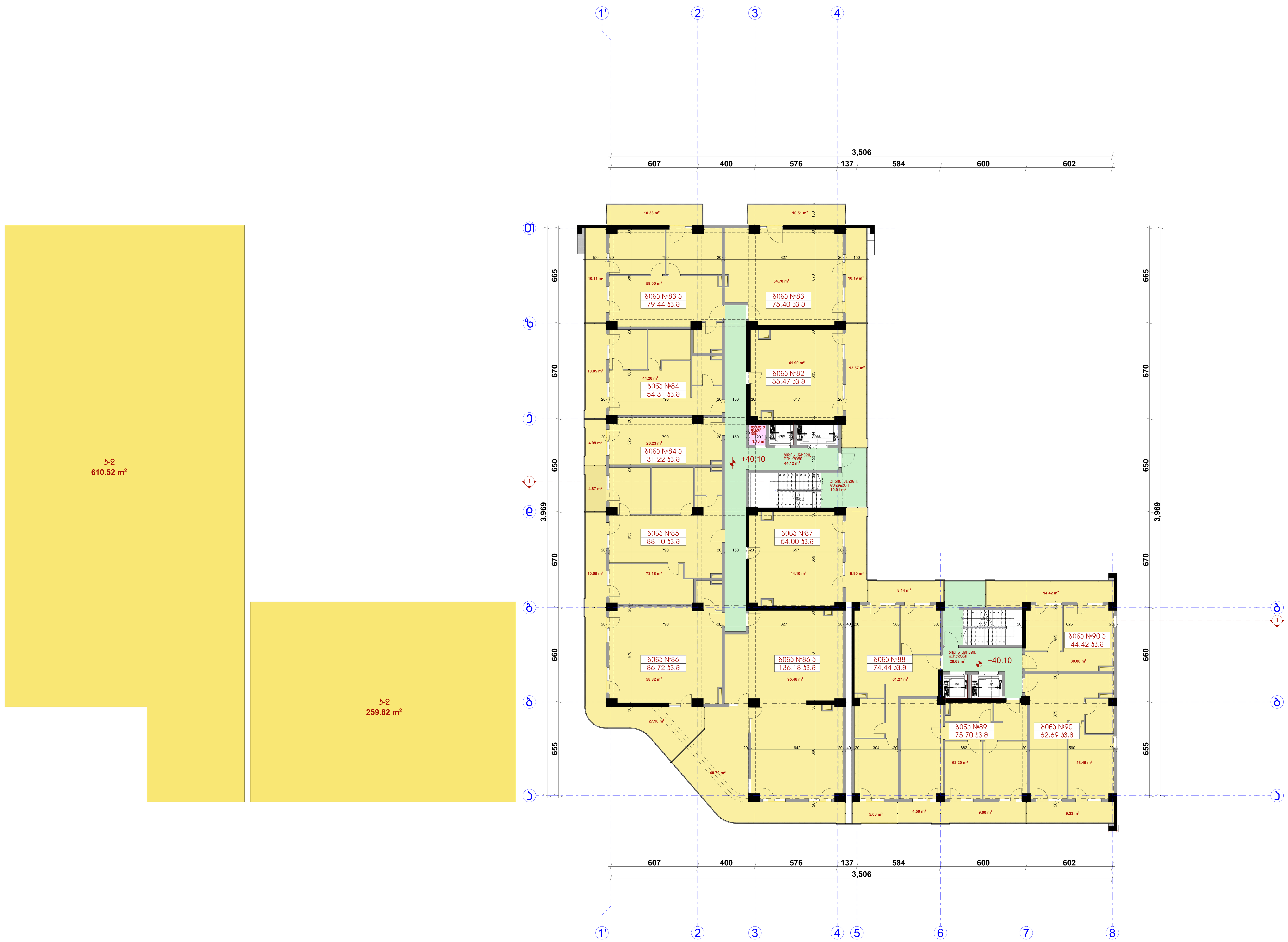

პირობითი აღნიშვნები

- ღერძის ხაზი
- საკადასტრო საზღვარი
- ჭრილის ხაზი
- ბლოკის კედელი
- გაძლიერებული ბეტონის კედელი-სვეტი
- გათბობა-კონდიცირების ადგილი
- მისაწვდომი სვლა გზა
- გასასვლელამდე მისადგომი მანძილი
- ღიობი ფილაში
- კედლის ცეცხლმედეგობა (ერთსაათიანი)
- კედლის ცეცხლმედეგობა (ორსაათიანი)
- საცხოვრებელი დაკავებულობა
- სადარბაზო
- გრუნტი
- მწვანე საფარი
- ჩრდილოეთის აღნიშვნა
- +0.00 ნიშნული
- კარის ცეცხლმედეგობა
- საყრდენი კოლონა

ექსპლიკაცია

1. კიბის უჯრედის და სადარბაზოს ფართობი:	75.71 კვ.მ
2. ავტოსადგომის ფართობი:	0.00
3. დამხმარე ფართობი:	1.73 კვ.მ
4. საცხოვრებელი ფართობი:	704.58 კვ.მ
5. კომერციული ფართობი:	0.00
6. საზაფხულო ფართობი:	213.51 კვ.მ
7. ღია ავტოსადგომის ფართობი:	0.00
კ1	
კ2	870.34 კვ.მ
კ3	
განაშენიანების ფართი:	1099.87 კვ.მ

შენიშვნა

1. ნახაზები მომზადებული მისაწვდომობის ეროვნული სტანდარტების მიხედვით.
2. ზომები მოცემულია მილიმეტრებში.
3. შენობაში მონოლითური კოლონების, რიგელების რაოდენობა და კონფიგურაცია შეიძლება შეიცვალოს შენობის გაბარიტების და ვიზუალის უცვლელად, კონსტრუქტორის მოთხოვნის საფუძველზე
4. პროექტში ნაჩვენები რელიეფის კონფიგურაცია შეიძლება შეიცვალოს მცირედით
5. ვიტრაჟების კარისა და სხვა ღიობების მოძრავი ფრთების მიმართულება და რაოდენობა შეიძლება იყოს სხვადასხვა, შესაბამისად შეიძლება შეიცვალოს პროფილის სისქე.

თანამდებობა	გვარი	ხელმოწერა
დირექტორი	მ. არევაძე	
არქიტექტორი	ვ. ქორჭიკაშვილი	
კონსტრუქტორი	ლ. ზამბახიძე	
დაამუშავა	ი. რევაზიშვილი	

დამკვეთი: მამუკა არევაძე

პროექტის სახელწოდება:

მრავალბინიანი საცხოვრებელი სახლი

ქ. თბილისი, დ. გურამიშვილის გამზ. №62ბ
ს/კ 01.12.01.005.100

მასშტაბი	ნახაზის დასახელება
მ. 1:150	XIII სართულის გეგმა

სტადია	თარიღი	ფორმატი
არქ. ნაწილი	05.01.2023	

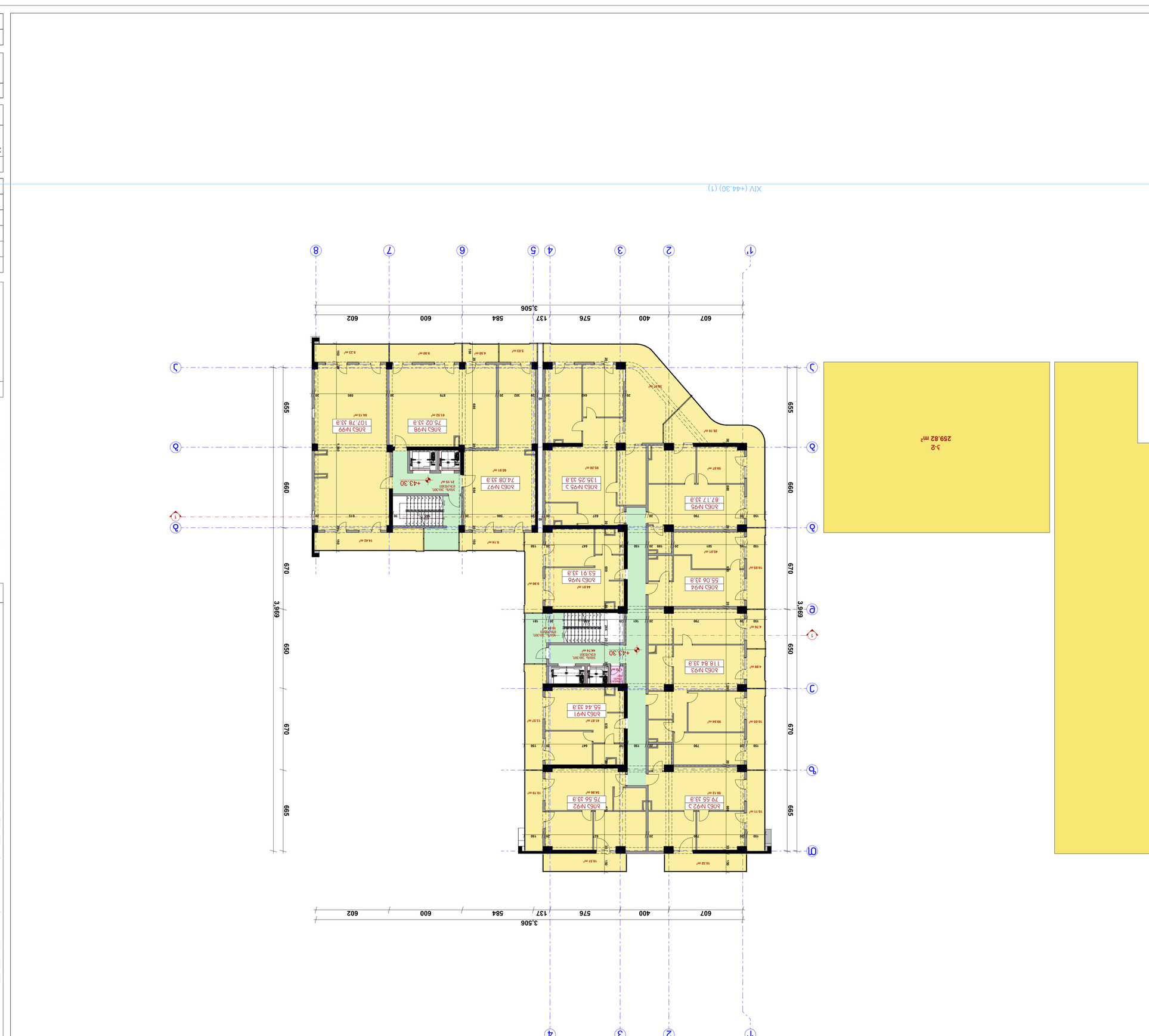

ЭЛЕКТРОСНАБЖЕНИЕ ОБЩЕЖИТИЯ

ОБЩАЯ ПОЯСНИТЕЛЬНАЯ ЗАПИСКА

1. Общие положения:
   - 1.1. Электрооборудование и электроосвещение общежития выполнено на основании задания на проектирование, выданного заказчиком, и в соответствии с требованиями ПУЭ, СНиП 23-05-95 «Естественное и искусственное освещение», СНиП 2.08.02-89* «Общественные здания и сооружения», СНиП 31-06-2009 «Общежития».
   - 1.2. Проектом предусмотрено электроснабжение общежития на 200 мест, расположенного по адресу: г. Заречный, ул. Студенческая, 14.
   - 1.3. Степень ответственности электроприемников — II категория, за исключением аварийного освещения — III категория.
2. Источники питания и вводно-распределительное устройство:
   - 2.1. Электроснабжение общежития осуществляется от ТП-12 по двум кабельным линиям напряжением 0,4 кВ.
   - 2.2. Вводно-распределительное устройство (ВРУ) установлено в электрощитовой на 1 этаже.
   - 2.3. Учет электроэнергии — трехфазный счетчик прямого включения, установленный в ВРУ.
3. Электрические нагрузки:
   - 3.1. Расчетная мощность общежития — 96 кВт.
   - 3.2. Коэффициент одновременности принят по СНиП 2.08.02-89*.
   - 3.3. Годовое потребление электроэнергии — 412 000 кВт·ч.
4. Электрооборудование и электропроводки:
   - 4.1. Групповые сети выполнены кабелем ВВГнг-LS 3×2,5 и 3×4 мм².
   - 4.2. Прокладка скрытая в штробах, в пустотах плит перекрытий и в трубах ПВХ.
   - 4.3. Розетки устанавливаются на высоте 0,3 м от пола, выключатели — на высоте 1,5 м.
   - 4.4. Во всех помещениях предусмотрено заземление.
5. Освещение:
   - 5.1. Рабочее освещение — светодиодные светильники с КПД не менее 90 %.
   - 5.2. Аварийное освещение — 10 % от рабочего, питание от аккумуляторных блоков.
   - 5.3. Управление освещением — выключателями по месту, в коридорах — с датчиками движения.
6. Молниезащита и заземление:
   - 6.1. Здание защищено от прямых ударов молнии стержневым молниеприемником высотой 2 м.
   - 6.2. Заземляющий контур — горизонтальный электрод из стали 40×4 мм, глубина заложения 0,5 м.
   - 6.3. Сопротивление заземления не более 4 Ом.
7. Мероприятия по технике безопасности:
   - 7.1. Все металлические части электрооборудования, не находящиеся под напряжением, заземлены.
   - 7.2. Предусмотрена защита от поражения электрическим током при косвенном прикосновении.
   - 7.3. Эксплуатация электроустановок — в соответствии с ПТЭ и ПОТ Р М-016-2001.

ТАБЛИЦА ЭЛЕКТРИЧЕСКИХ НАГРУЗОК

№	Наименование	Кол-во	Мощность, кВт	Примечание
1	Освещение жилых комнат	200	24,0	
2	Освещение коридоров и лестниц	1	3,5	
3	Розеточная сеть общая	200	40,0	
4	Электроплиты	4	16,0	
5	Стиральные машины	4	8,0	
6	Холодильники	200	12,0	
7	Прочие	1	2,5	
	Итого:		106,0	

ЭКСПЛИКАЦИЯ ПОМЕЩЕНИЙ

№	Наименование	Площадь, м²	Примечание
1	Жилая комната	18,0	
2	Жилая комната	18,0	
3	Жилая комната	18,0	
4	Жилая комната	18,0	
5	Коридор	12,0	
6	Электрощитовая	4,0	
7	Санузел	3,0	
8	Душевая	3,0	
9	Кухня-столовая	24,0	
10	Комната воспитателя	12,0	
11	Вестибюль	10,0	
12	Лестничная клетка	9,0	

ЭКСПЛИКАЦИЯ ЗДАНИЙ

№	Наименование	Площадь, м²	Примечание
1	Общежитие	610,52	
2	Учебный корпус	259,82	
3	Столовая	412,30	
4	Котельная	186,40	
5	Гараж	96,00	
6	Прачечная	128,75	
7	Медпункт	74,20	
8	Спортзал	540,00	
9	Библиотека	215,60	
10	Склад	132,45	
11	Проходная	18,00	
12	Трансформаторная подстанция	42,00	

ЭКСПЛИКАЦИЯ ПОМЕЩЕНИЙ

№	Наименование	Площадь, м²	Примечание
1	Жилая комната	18,0	
2	Жилая комната	18,0	
3	Жилая комната	18,0	
4	Жилая комната	18,0	
5	Коридор	12,0	
6	Электрощитовая	4,0	
7	Санузел	3,0	
8	Душевая	3,0	
9	Кухня-столовая	24,0	
10	Комната воспитателя	12,0	
11	Вестибюль	10,0	
12	Лестничная клетка	9,0	

ЭКСПЛИКАЦИЯ ЗДАНИЙ

№	Наименование	Площадь, м²	Примечание
1	Общежитие	610,52	
2	Учебный корпус	259,82	
3	Столовая	412,30	
4	Котельная	186,40	
5	Гараж	96,00	
6	Прачечная	128,75	
7	Медпункт	74,20	
8	Спортзал	540,00	
9	Библиотека	215,60	
10	Склад	132,45	
11	Проходная	18,00	
12	Трансформаторная подстанция	42,00	

ВЕДОМОСТЬ ОБЪЕМОВ РАБОТ

№	Наименование работ	Ед. изм.	Количество
1	Земляные работы по устройству котлована	м³	1 250,00
2	Устройство бетонной подготовки	м³	86,40
3	Монолитные железобетонные конструкции	м³	412,75
4	Кладка наружных стен из керамического кирпича	м³	1 860,00
5	Кладка внутренних стен и перегородок	м³	642,30
6	Устройство перекрытий сборных железобетонных	м³	318,60
7	Монтаж сборных железобетонных лестничных маршей	шт.	24
8	Монтаж сборных железобетонных площадок	шт.	12
9	Устройство кровли рулонной	м²	1 540,00
10	Устройство стяжек цементно-песчаных	м²	1 540,00
11	Устройство полов по грунту	м²	1 120,00
12	Устройство полов по перекрытию	м²	1 120,00
13	Установка оконных блоков	м²	486,00
14	Установка дверных блоков	м²	312,00
15	Устройство наружной штукатурки	м²	2 210,00
16	Устройство внутренней штукатурки	м²	3 480,00
17	Окраска стен и потолков	м²	4 690,00
18	Облицовка керамической плиткой	м²	540,00
19	Устройство наружных водосточных труб	м	186,00
20	Устройство отмостки	м²	312,00
21	Монтаж внутренних инженерных сетей	компл.	1
22	Монтаж электрооборудования	компл.	1
23	Монтаж слаботочных устройств	компл.	1
24	Благоустройство территории	м²	2 400,00
25	Устройство ограждения	м	320,00
26	Прочие работы	компл.	1

ВЕДОМОСТЬ ОБЪЕМОВ РАБОТ

№	Наименование работ	Ед. изм.	Количество
1	Земляные работы по устройству котлована	м³	1 250,00
2	Устройство бетонной подготовки	м³	86,40
3	Монолитные железобетонные конструкции	м³	412,75
4	Кладка наружных стен из керамического кирпича	м³	1 860,00
5	Кладка внутренних стен и перегородок	м³	642,30
6	Устройство перекрытий сборных железобетонных	м³	318,60
7	Монтаж сборных железобетонных лестничных маршей	шт.	24
8	Монтаж сборных железобетонных площадок	шт.	12
9	Устройство кровли рулонной	м²	1 540,00
10	Устройство стяжек цементно-песчаных	м²	1 540,00
11	Устройство полов по грунту	м²	1 120,00
12	Устройство полов по перекрытию	м²	1 120,00
13	Установка оконных блоков	м²	486,00
14	Установка дверных блоков	м²	312,00
15	Устройство наружной штукатурки	м²	2 210,00
16	Устройство внутренней штукатурки	м²	3 480,00
17	Окраска стен и потолков	м²	4 690,00
18	Облицовка керамической плиткой	м²	540,00
19	Устройство наружных водосточных труб	м	186,00
20	Устройство отмостки	м²	312,00
21	Монтаж внутренних инженерных сетей	компл.	1
22	Монтаж электрооборудования	компл.	1
23	Монтаж слаботочных устройств	компл.	1
24	Благоустройство территории	м²	2 400,00
25	Устройство ограждения	м	320,00
26	Прочие работы	компл.	1

ЭКСПЛИКАЦИЯ ПОМЕЩЕНИЙ

№	Наименование	Площадь, м²	Примечание
1	Жилая комната	18,0	
2	Жилая комната	18,0	
3	Жилая комната	18,0	
4	Жилая комната	18,0	
5	Коридор	12,0	
6	Электрощитовая	4,0	
7	Санузел	3,0	
8	Душевая	3,0	
9	Кухня-столовая	24,0	
10	Комната воспитателя	12,0	
11	Вестибюль	10,0	
12	Лестничная клетка	9,0	

ЭКСПЛИКАЦИЯ ЗДАНИЙ

№	Наименование	Площадь, м²	Примечание
1	Общежитие	610,52	
2	Учебный корпус	259,82	
3	Столовая	412,30	
4	Котельная	186,40	
5	Гараж	96,00	
6	Прачечная	128,75	
7	Медпункт	74,20	
8	Спортзал	540,00	
9	Библиотека	215,60	
10	Склад	132,45	
11	Проходная	18,00	
12	Трансформаторная подстанция	42,00

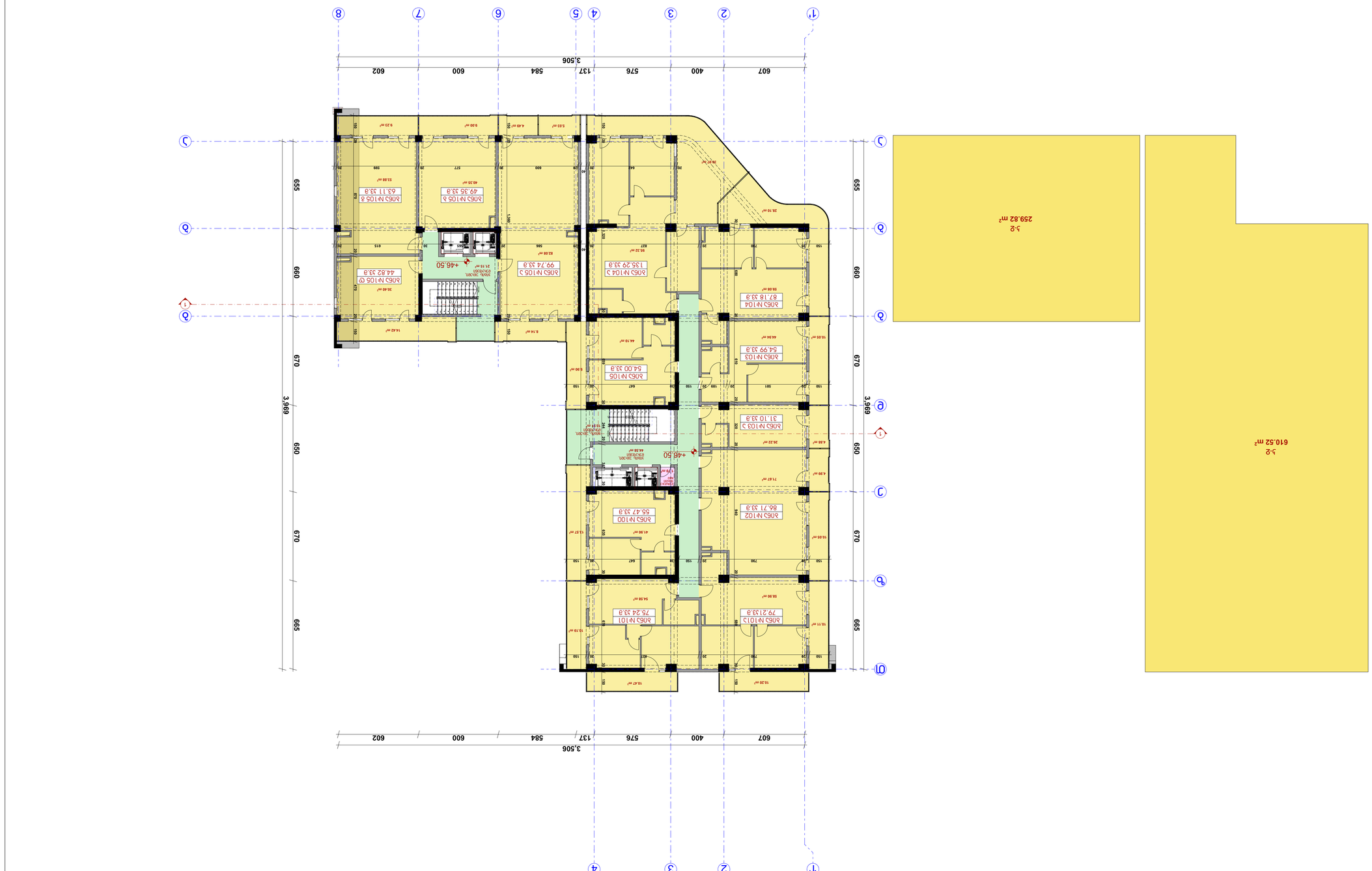

Условные обозначения

Ось здания	
Граница земельного участка	
Красная линия	
Линия отступа	
Граница зоны с особыми условиями использования территории	
Граница зоны действия публичного сервитута	
Граница территории объекта культурного наследия	
Граница территории, в отношении которой предусматривается осуществление комплексного развития территории	
Граница территории, в отношении которой предусматривается осуществление комплексного развития территории (Д63ПЗЗЗ.ПЗ.ПЧ)	
Граница территории, в отношении которой предусматривается осуществление комплексного развития территории (Д63ПЗЗЗ.ПЗ.ПЧ)	
Граница территории, в отношении которой предусматривается осуществление комплексного развития территории	
Здание	
Сооружение	
Направление уклона	
Отметка планировочная	
Направление движения транспорта	
Въезд/выезд	

Экспликация

№	Наименование	Площадь, м²
1	Здание	76.64 33.3
	Площадь застройки:	1.70 33.3
2	Этажность здания:	0.00
3	Количество этажей:	703.42 33.3
4	Площадь этажей:	0.00
5	Этажность:	212.79 33.3
6	Площадь квартир:	0.00
7	Общая площадь здания:	
	1	870.34 33.3
	2	
	3	1099.87 33.3
	Строительный объем:	

Общие данные

1. Проектная документация разработана на основании:
   - Задания на проектирование;
   - Технических условий;
   - Архитектурно-планировочного задания;
   - Топографической съемки;
   - Инженерно-геологических изысканий.
2. Проектная документация выполнена в соответствии с требованиями:
   - Технического регламента о безопасности зданий и сооружений;
   - Технического регламента о требованиях пожарной безопасности;
   - Технического регламента о безопасности сооружений для защиты территорий от чрезвычайных ситуаций природного и техногенного характера;
   - Технического регламента о безопасности инженерных систем;
   - Технического регламента о безопасности строительных материалов и изделий;
   - Технического регламента о безопасности зданий и сооружений, обеспечивающих беспрепятственное передвижение маломобильных групп населения;
   - Технического регламента о безопасности зданий и сооружений, обеспечивающих беспрепятственное передвижение маломобильных групп населения.
3. Проектная документация выполнена в соответствии с требованиями:
   - Технического регламента о безопасности зданий и сооружений;
   - Технического регламента о требованиях пожарной безопасности;
   - Технического регламента о безопасности сооружений для защиты территорий от чрезвычайных ситуаций природного и техногенного характера;
   - Технического регламента о безопасности инженерных систем;
   - Технического регламента о безопасности строительных материалов и изделий;
   - Технического регламента о безопасности зданий и сооружений, обеспечивающих беспрепятственное передвижение маломобильных групп населения;
   - Технического регламента о безопасности зданий и сооружений, обеспечивающих беспрепятственное передвижение маломобильных групп населения.
4. Проектная документация выполнена в соответствии с требованиями:
   - Технического регламента о безопасности зданий и сооружений;
   - Технического регламента о требованиях пожарной безопасности;
   - Технического регламента о безопасности сооружений для защиты территорий от чрезвычайных ситуаций природного и техногенного характера;
   - Технического регламента о безопасности инженерных систем;
   - Технического регламента о безопасности строительных материалов и изделий;
   - Технического регламента о безопасности зданий и сооружений, обеспечивающих беспрепятственное передвижение маломобильных групп населения;
   - Технического регламента о безопасности зданий и сооружений, обеспечивающих беспрепятственное передвижение маломобильных групп населения.
5. Проектная документация выполнена в соответствии с требованиями:
   - Технического регламента о безопасности зданий и сооружений;
   - Технического регламента о требованиях пожарной безопасности;
   - Технического регламента о безопасности сооружений для защиты территорий от чрезвычайных ситуаций природного и техногенного характера;
   - Технического регламента о безопасности инженерных систем;
   - Технического регламента о безопасности строительных материалов и изделий;
   - Технического регламента о безопасности зданий и сооружений, обеспечивающих беспрепятственное передвижение маломобильных групп населения;
   - Технического регламента о безопасности зданий и сооружений, обеспечивающих беспрепятственное передвижение маломобильных групп населения.

Главный архитектор проекта:	Фамилия И.О.	
Руководитель проекта:	Фамилия И.О.	
Разработал:	Фамилия И.О.	
Н. контроль:	Фамилия И.О.	

Заказчик: Наименование заказчика

Объект капитального строительства: Многоквартирный жилой дом с встроенными помещениями и подземной автостоянкой по адресу: г. Москва, ул. Примерная, д. 123, корп. 1

Стадия: Проектная документация

Наименование чертежа: Генеральный план

Масштаб: 1:150

Формат: А1

Шифр: Д63ПЗЗЗ.ПЗ.ПЧ

Дата: 05.01.2023

Лист: 1

Ситуационный план

Экспликация

Площадь участка	1 020.00 м²
Площадь застройки	76.49 %
Площадь твердых покрытий	0.00
Площадь озеленения	1.70 %
Площадь проездов	703.14 м²
Площадь тротуаров	0.00
Площадь спортивных площадок	212.93 м²
Площадь площадок для отдыха	0.00
Площадь площадок для хозяйственных целей	870.34 м²
Площадь площадок для выгула собак	
Площадь площадок для стоянок автомобилей	1099.87 м²

Общие данные

1. Настоящий проект разработан на основании задания на проектирование, выданного заказчиком.
2. Участок расположен в зоне с умеренным климатом.
3. Все размеры даны в миллиметрах, если не указано иное.
4. Все работы должны выполняться в соответствии с действующими строительными нормами и правилами.
5. Перед началом работ необходимо получить разрешение на производство земляных работ.
6. Все материалы должны иметь сертификаты качества.
7. Все работы должны выполняться квалифицированными специалистами.

Главный архитектор:	Иванов И.И.
Главный инженер проекта:	Петров П.П.
Начальник отдела:	Сидоров С.С.
Разработал:	Кузнецов К.К.
Проверил:	Смирнов А.А.
Нормоконтролер:	Васильева Е.Е.

Изм.	Кол.уч.	Подпись
1	1	

Согласовано:

Заказчик: ООО «Строительная компания «Альфа»

Генеральный проектировщик: ООО «Проектное бюро «Вектор»

Главный инженер проекта: Петров П.П.

Ситуационный план

Стадия: Рабочая документация

Лист 1

Листов 1

Масштаб 1:150

Формат А1

Дата: 05.01.2023

Инв. № подл. | Подпись и дата | Взам. инв. №

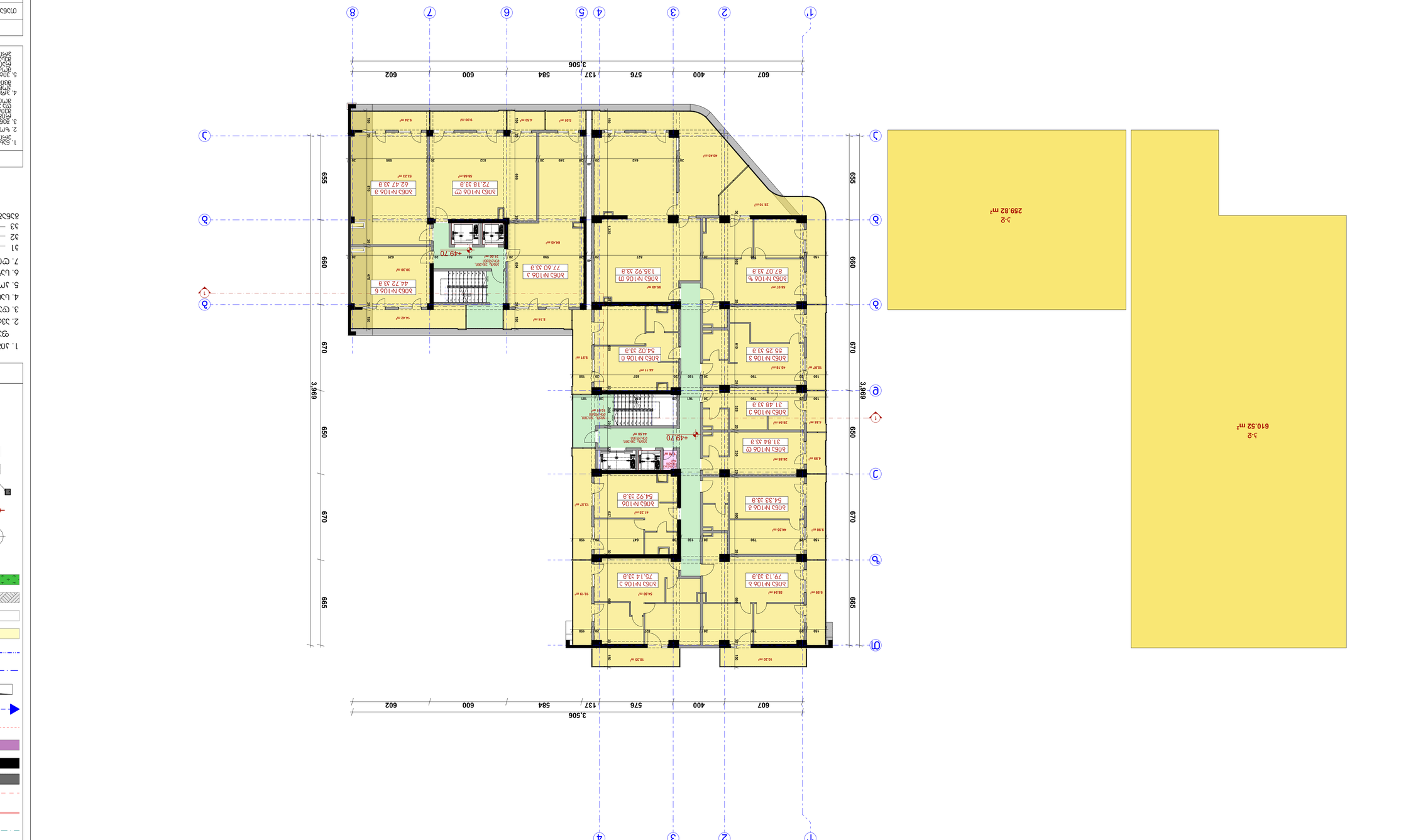

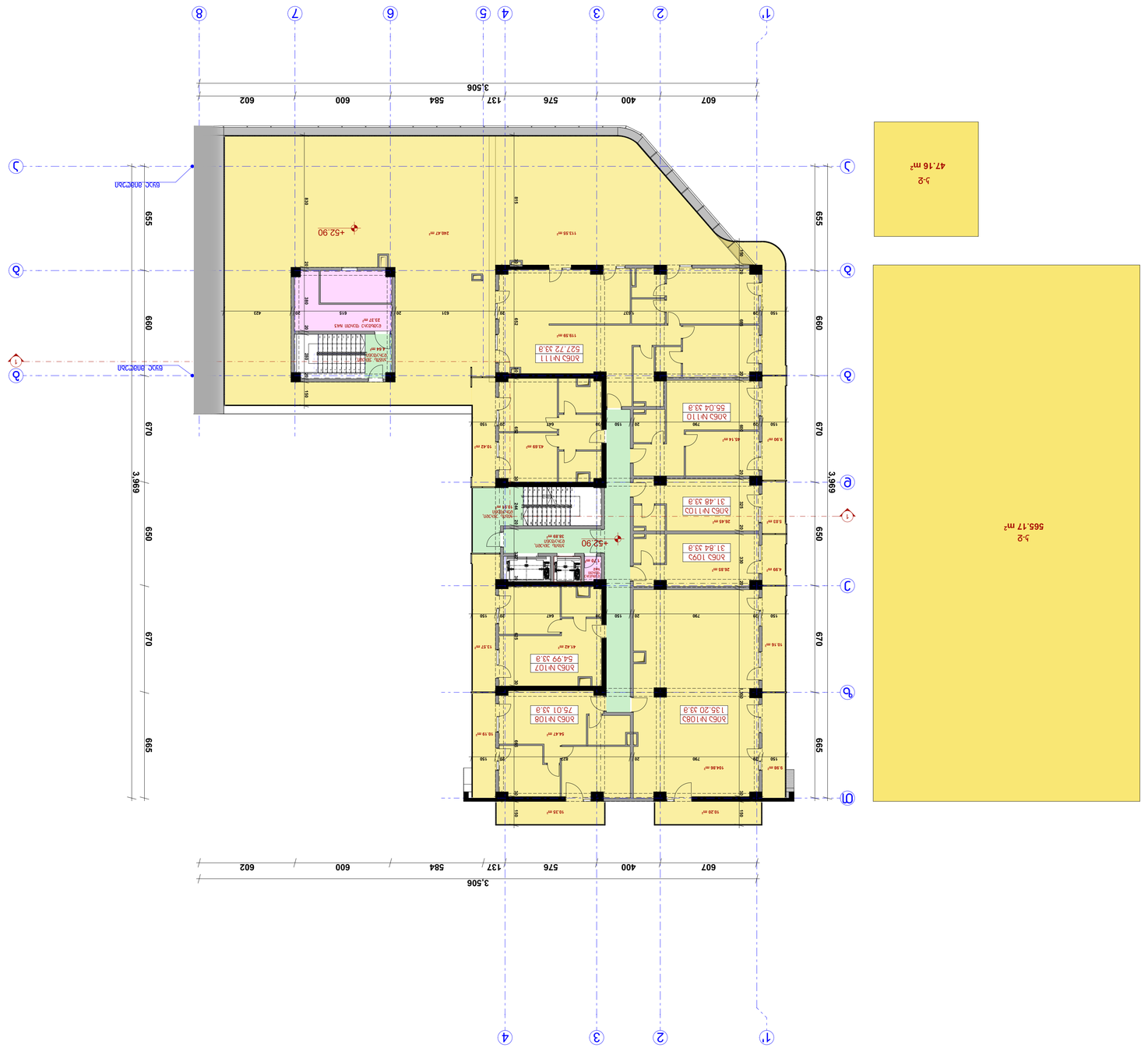

Экспликация помещений

Условные обозначения	
Ось здания	
Граница помещения	
Граница технического этажа	
Граница здания	
Граница пожарного отсека	
Граница пожарного сектора	
Граница помещения категории А	
Граница помещения категории Б	
Граница помещения категории В1-В3	
Граница помещения категории Г	
Граница помещения категории Д	
Граница помещения категории В4	
Граница помещения категории Б (подземная часть)	
Граница помещения категории Б (надземная часть)	
Граница помещения категории В4	
Граница помещения категории Г	
Граница помещения категории Д	
Граница помещения категории Б	
Граница помещения категории В1-В3	
Граница помещения категории А	
Граница помещения категории Б

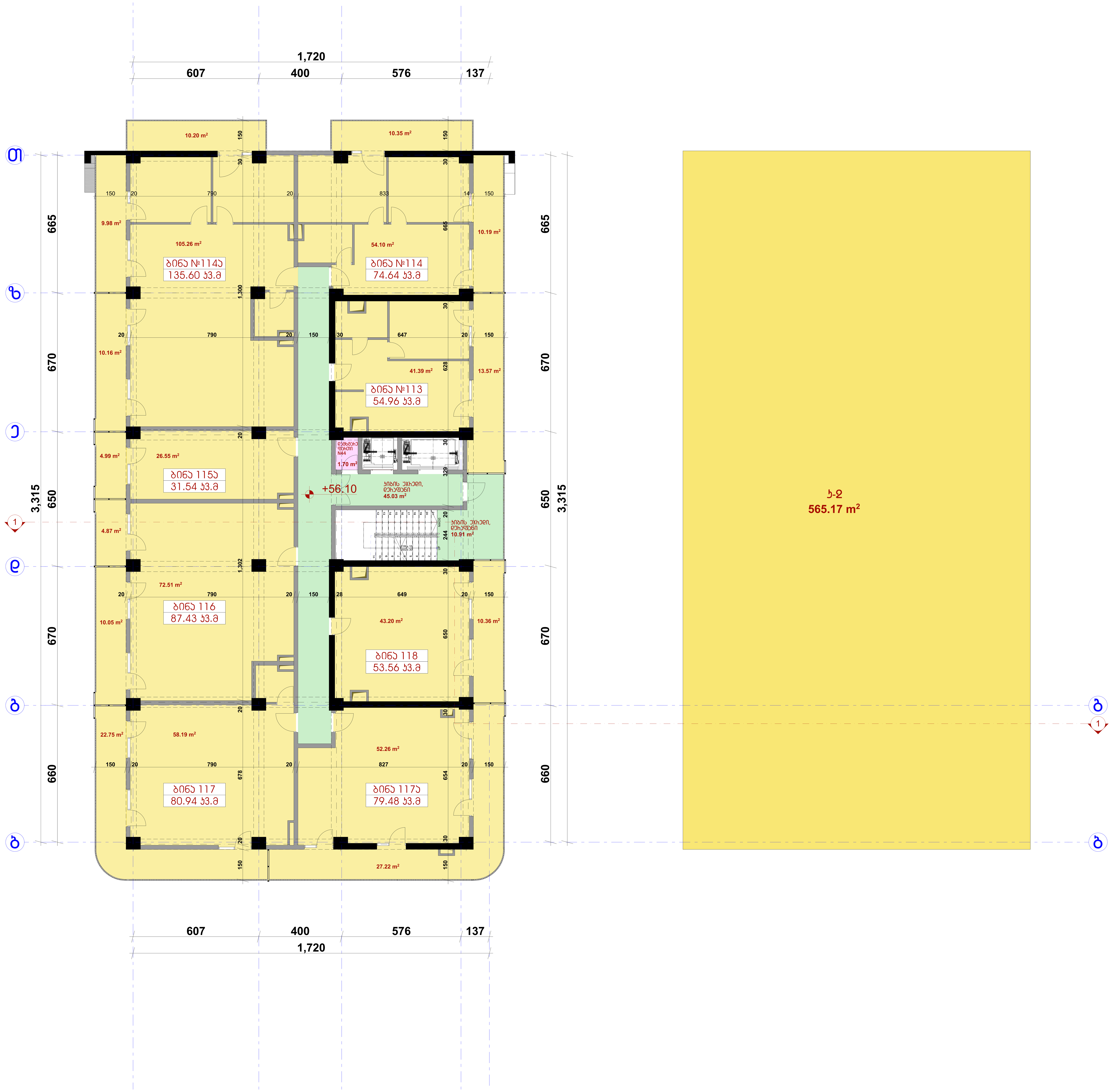

XVIII (+57.50) (2)

17.

1:100

პირობითი აღნიშვნები

- ღერძის ხაზი
- საკადასტრო საზღვარი
- ჭრილის ხაზი
- ბლოკის კედელი
- გაძლიერებული ბეტონის კედელი-სვეტი
- გათბობა-კონდიცირების ადგილი
- მისაწვდომი სვლა გზა
- გასასვლელამდე მისადგომი მანძილი
- ღიობი ფილაში
- კედლის ცეცხლმედეგობა (ერთსაათიანი)
- კედლის ცეცხლმედეგობა (ორსაათიანი)
- საცხოვრებელი დაკავებულობა
- სადარბაზო
- გრუნტი
- მწვანე საფარი
- ჩრდილოეთის აღნიშვნა
- +0.00 ნიშნული
- კარის ცეცხლმედეგობა
- საყრდენი კოლონა

ექსპლიკაცია

1. კიბის უჯრედის და სადარბასზოს ფართობი:	55.94 კვ.მ
2. ავტოსადგომის ფართობი:	0.00
3. დამხმარე ფართობი:	1.70 კვ.მ
4. საცხოვრებელი ფართობი:	453.46 კვ.მ
5. კომერციული ფართობი:	0.00
6. საზაფხულო ფართობი:	144.69 კვ.მ
7. ღია ავტოსადგომის ფართობი:	0.00
კ1	
კ2	565.17 კვ.მ
კ3	
განაშენიანების ფართი:	716.21 კვ.მ

შენიშვნა

1. ნახაზები მომზადებული მისაწვდომობის ეროვნული სტანდარტების მიხედვით.
2. ზომები მოცემულია მილიმეტრებში.
3. შენობაში მონოლითური კოლონების, რიგელების რაოდენობა და კონფიგურაცია შეიძლება შეიცვალოს შენობის გაბარიტების და ვიზუალის უცვლელად, კონსტრუქტორის მოთხოვნის საფუძველზე
4. პროექტში ნაჩვენები რელიეფის კონფიგურაცია შეიძლება შეიცვალოს მცირედით
5. ვიტრაჟების კარისა და სხვა ღიობების მოძრავი ფრთების მიმართულება და რაოდენობა შეიძლება იყოს სხვადასხვა, შესაბამისად შეიძლება შეიცვალოს პროფილის სისქე.

თანამდებობა	გვარი	ხელმოწერა
დირექტორი	მ. არევაძე	
არქიტექტორი	ვ. ქორქიაშვილი	
კონსტრუქტორი	ლ. ზამბახიძე	
დაამუშავა	ი. რევაზიშვილი	

დამკვეთი:	მამუკა არევაძე

პროექტის სახელწოდება:

მრავალბინიანი საცხოვრებელი სახლი

ქ. თბილისი, დ. გურამიშვილის გამზ. №62ბ
ს/კ 01.12.01.005.100

მასშტაბი	ნახაზის დასახელება
მ. 1:100	XVIII სართულის გეგმა

სტადია	თარიღი	ფორმატი
არქ. ნაწილი	05.01.2023	

18.

XIX (+60.80) (1)

1:100

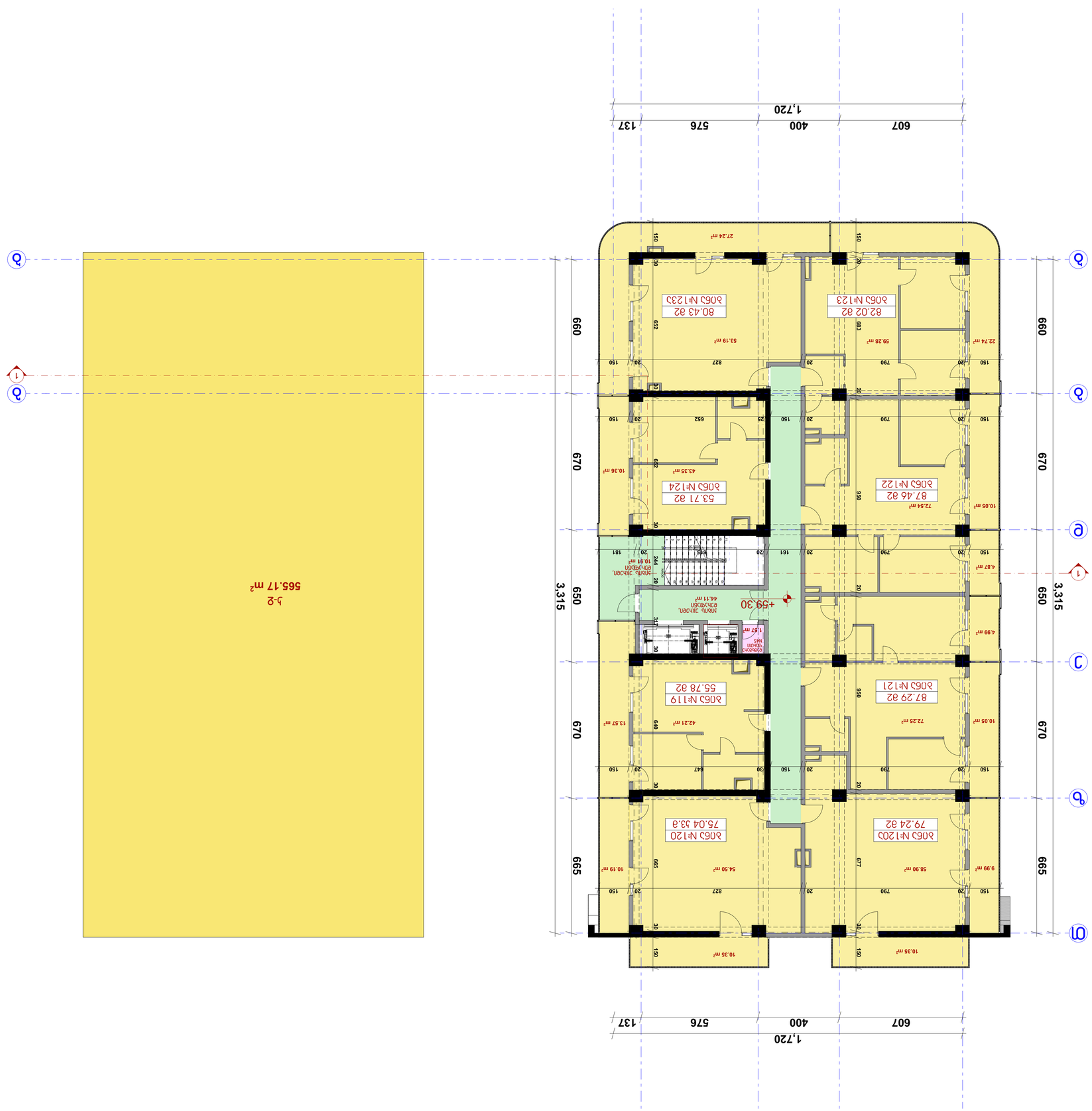

ᲐᲮᲐᲚᲘ ᲡᲐᲮᲚᲘᲡ ᲛᲨᲔᲜᲔᲑᲚᲝᲑᲘᲡ ᲞᲠᲝᲔᲥᲢᲘ

ᲐᲦᲜᲘᲨᲕᲜᲔᲑᲘ

ᲡᲐᲖᲦᲕᲠᲘᲡ ᲖᲝᲜᲘᲡ ᲓᲐᲒᲔᲒᲛᲐᲠᲔᲑᲐ

ᲡᲐᲛᲨᲔᲜᲔᲑᲚᲝ ᲛᲘᲬᲘᲡ ᲙᲐᲓᲐᲡᲢᲠᲘ

ᲛᲨᲔᲜᲔᲑᲚᲘᲡ ᲡᲐᲮᲔᲚᲘ

ᲛᲨᲔᲜᲔᲑᲚᲘᲡ ᲛᲘᲡᲐᲛᲐᲠᲗᲘ

ᲛᲨᲔᲜᲔᲑᲚᲘᲡ ᲜᲝᲛᲔᲠᲘ

ᲛᲘᲬᲘᲡ ᲜᲐᲙᲕᲗᲘᲡ ᲡᲐᲖᲦᲕᲠᲘᲡ ᲮᲐᲖᲘ

ᲛᲨᲔᲜᲔᲑᲚᲘᲡ ᲛᲘᲡᲐᲓᲒᲝᲛᲘ ᲐᲓᲒᲘᲚᲘ

ᲛᲨᲔᲜᲔᲑᲚᲘᲡ ᲛᲘᲡᲐᲓᲒᲝᲛᲘ ᲐᲓᲒᲘᲚᲘᲡ ᲜᲝᲛᲔᲠᲘ

ᲛᲨᲔᲜᲔᲑᲚᲘᲡ ᲛᲘᲡᲐᲓᲒᲝᲛᲘ ᲐᲓᲒᲘᲚᲘᲡ ᲡᲐᲖᲦᲕᲠᲘᲡ ᲮᲐᲖᲘ

ᲛᲨᲔᲜᲔᲑᲚᲘᲡ ᲛᲘᲡᲐᲓᲒᲝᲛᲘ ᲐᲓᲒᲘᲚᲘᲡ ᲡᲐᲖᲦᲕᲠᲘᲡ ᲮᲐᲖᲘ (ᲛᲔᲠᲔ)

ᲛᲨᲔᲜᲔᲑᲚᲘᲡ ᲛᲘᲡᲐᲓᲒᲝᲛᲘ ᲐᲓᲒᲘᲚᲘᲡ ᲡᲐᲖᲦᲕᲠᲘᲡ ᲮᲐᲖᲘ (ᲛᲔᲝᲠᲔ)

ᲛᲘᲬᲘᲡ ᲜᲐᲙᲕᲗᲘᲡ ᲡᲐᲖᲦᲕᲠᲘᲡ ᲮᲐᲖᲘ

ᲡᲐᲛᲨᲔᲜᲔᲑᲚᲝ ᲛᲘᲬᲘᲡ ᲜᲐᲙᲕᲗᲘ

ᲛᲨᲔᲜᲔᲑᲚᲘᲡ ᲨᲔᲡᲐᲡᲕᲚᲔᲚᲘ ᲙᲐᲠᲘᲡ ᲦᲘᲐ

ᲡᲐᲛᲮᲠᲔᲗ ᲓᲐᲡᲐ

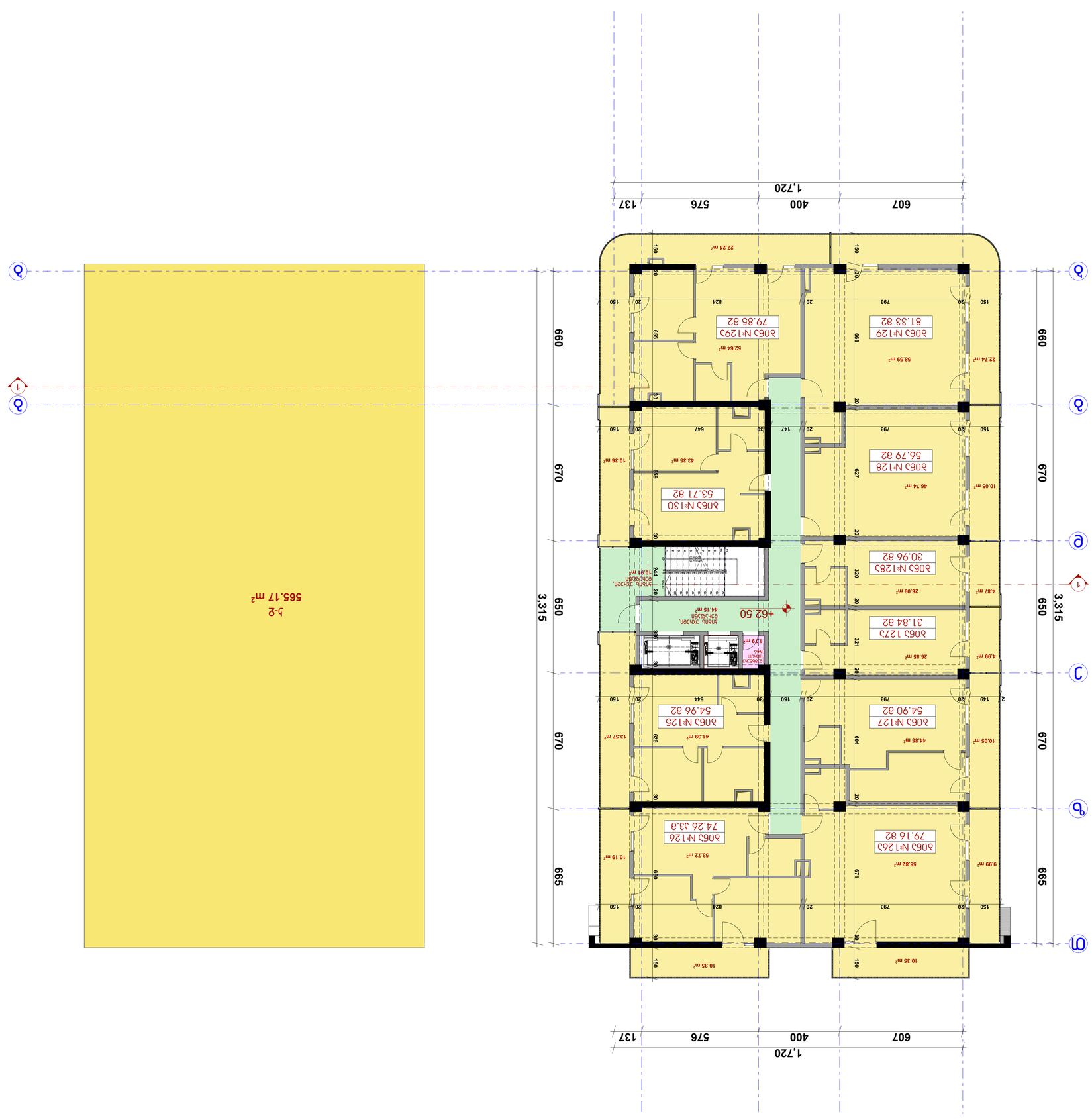

19.

XX (+64.10) (1)

1:100

ობიექტი	ნაგებობის ფუნქციური დანიშნულება
ნაგებობის ადგილმდებარეობა	ქ. ბათუმი, ზღვისპირა ტერიტორია, ნაკვეთი №623
სამშენებლო ნებართვა	№01120010005100
პროექტის ავტორი	
დამკვეთი	
პროექტის ხელმძღვანელი	
პროექტის მთავარი ინჟინერი	
პროექტის მთავარი არქიტექტორი	
ნახაზის დასახელება	
ნახაზის ნომერი	
ნახაზის მასშტაბი	1:100
თარიღი	05.01.2023

ნახაზის ლეგენდა

ღერძების ნუმერაცია
ღერძების ასოური აღნიშვნა
ხაზების ტიპები
ნახაზის ნომერი
ნახაზის დასახელება
ნახაზის მასშტაბი
ნახაზის თარიღი
ნახაზის ავტორი
ნახაზის ხელმძღვანელი
ნახაზის მთავარი ინჟინერი
ნახაზის მთავარი არქიტექტორი
ობიექტის დასახელება
ობიექტის მისამართი
ობიექტის ფუნქციური დანიშნულება
სამშენებლო ნებართვა
პროექტის ავტორი
დამკვეთი
ხაზების ტიპები
ნახაზის ნომერი
ნახაზის დასახელება
ნახაზის მასშტაბი
ნახაზის თარიღი
ნახაზის ავტორი
ნახაზის ხელმძღვანელი
ნახაზის მთავარი ინჟინერი
ნახაზის მთავარი არქიტექტორი
ობიექტის დასახელება
ობიექტის მისამართი
ობიექტის ფუნქციური დანიშნულება
სამშენებლო ნებართვა
პროექტის ავტორი
დამკვეთი
ხაზების ტიპები
ნახაზის ნომერი
ნახაზის დასახელება
ნახაზის მასშტაბი
ნახაზის თარიღი
ნახაზის ავტორი
ნახაზის ხელმძღვანელი
ნახაზის მთავარი ინჟინერი
ნახაზის მთავარი არქიტექტორი
ობიექტის დასახელება
ობიექტის მისამართი
ობიექტის ფუნქციური დანიშნულება
სამშენებლო ნებართვა
პროექტის ავტორი
დამკვეთი

ნახაზის ნომერი:	
ნახაზის დასახელება:	
ობიექტის დასახელება, მისამართი, ფუნქციური დანიშნულება, სამშენებლო ნებართვა:	
1. ნახაზის ნომერი, ნახაზის დასახელება, ობიექტის მისამართი, ობიექტის ფუნქციური დანიშნულება, სამშენებლო ნებართვა, პროექტის ავტორი, დამკვეთი, პროექტის ხელმძღვანელი, პროექტის მთავარი ინჟინერი, პროექტის მთავარი არქიტექტორი	453.04 მ.ბ
2. ხაზების ტიპები	0.00
3. ნახაზის ნომერი, ნახაზის დასახელება, ობიექტის მისამართი, ობიექტის ფუნქციური დანიშნულება, სამშენებლო ნებართვა, პროექტის ავტორი, დამკვეთი	144.72 მ.ბ
4. ნახაზის მასშტაბი, ნახაზის თარიღი, ნახაზის ავტორი, ნახაზის ხელმძღვანელი, ნახაზის მთავარი ინჟინერი, ნახაზის მთავარი არქიტექტორი	0.00
5. ნახაზის ნომერი, ნახაზის დასახელება, ნახაზის მასშტაბი, ნახაზის თარიღი, ნახაზის ავტორი, ნახაზის ხელმძღვანელი, ნახაზის მთავარი ინჟინერი, ნახაზის მთავარი არქიტექტორი, ობიექტის დასახელება, ობიექტის მისამართი, ობიექტის ფუნქციური დანიშნულება, სამშენებლო ნებართვა, პროექტის ავტორი, დამკვეთი	565.17 მ.ბ
ნახაზის ნომერი, ნახაზის დასახელება, ნახაზის მასშტაბი, ნახაზის თარიღი, ნახაზის ავტორი, ნახაზის ხელმძღვანელი, ნახაზის მთავარი ინჟინერი, ნახაზის მთავარი არქიტექტორი, ობიექტის დასახელება, ობიექტის მისამართი, ობიექტის ფუნქციური დანიშნულება, სამშენებლო ნებართვა, პროექტის ავტორი, დამკვეთი, ხაზების ტიპები	716.21 მ.ბ

ნახაზის ლეგენდა

ღერძების ნუმერაცია	1
ღერძების ასოური აღნიშვნა	
ხაზების ტიპები	
ნახაზის ნომერი	
ნახაზის დასახელება	
ნახაზის მასშტაბი	
ნახაზის თარიღი	
ნახაზის ავტორი	
ნახაზის ხელმძღვანელი	
ნახაზის მთავარი ინჟინერი	
ნახაზის მთავარი არქიტექტორი	
ობიექტის დასახელება	
ობიექტის მისამართი	
ობიექტის ფუნქციური დანიშნულება	
სამშენებლო ნებართვა	
პროექტის ავტორი	
დამკვეთი	
ხაზების ტიპები	
ნახაზის ნომერი	
ნახაზის დასახელება	
ნახაზის მასშტაბი	1:100
ნახაზის თარიღი	
ნახაზის ავტორი	
ნახაზის ხელმძღვანელი	
ნახაზის მთავარი ინჟინერი	
ნახაზის მთავარი არქიტექტორი	
ობიექტის დასახელება	
ობიექტის მისამართი	
ობიექტის ფუნქციური დანიშნულება	
სამშენებლო ნებართვა	
პროექტის ავტორი	
დამკვეთი	
ხაზების ტიპები	
ნახაზის ნომერი	
ნახაზის დასახელება	
ნახაზის მასშტაბი	XX (+64.10) (1)
ნახაზის თარიღი	
ნახაზის ავტორი	
ნახაზის ხელმძღვანელი	
ნახაზის მთავარი ინჟინერი	
ნახაზის მთავარი არქიტექტორი	
ობიექტის დასახელება	
ობიექტის მისამართი	
ობიექტის ფუნქციური დანიშნულება	
სამშენებლო ნებართვა	
პროექტის ავტორი	
დამკვეთი	
ხაზების ტიპები	
ნახაზის ნომერი	
ნახაზის დასახელება	
ნახაზის მასშტაბი	
ნახაზის თარიღი	
ნახაზის ავტორი	
ნახაზის ხელმძღვანელი	
ნახაზის მთავარი ინჟინერი	
ნახაზის მთავარი არქიტექტორი	
ობიექტის დასახელება	
ობიექტის მისამართი	
ობიექტის ფუნქციური დანიშნულება	
სამშენებლო ნებართვა	
პროექტის ავტორი	
დამკვეთი	

ნახაზის ნომერი:	
ნახაზის დასახელება:	
ობიექტის დასახელება, მისამართი, ფუნქციური დანიშნულება, სამშენებლო ნებართვა:	
1. ნახაზის ნომერი, ნახაზის დასახელება, ობიექტის მისამართი, ობიექტის ფუნქციური დანიშნულება, სამშენებლო ნებართვა, პროექტის ავტორი, დამკვეთი	453.04 მ.ბ
2. ხაზების ტიპები	0.00
3. ნახაზის ნომერი, ნახაზის დასახელება, ობიექტის მისამართი, ობიექტის ფუნქციური დანიშნულება, სამშენებლო ნებართვა, პროექტის ავტორი, დამკვეთი	144.72 მ.ბ
4. ნახაზის მასშტაბი, ნახაზის თარიღი, ნახაზის ავტორი, ნახაზის ხელმძღვანელი, ნახაზის მთავარი ინჟინერი, ნახაზის მთავარი არქიტექტორი	0.00
5. ნახაზის ნომერი, ნახაზის დასახელება, ნახაზის მასშტაბი, ნახაზის თარიღი, ნახაზის ავტორი, ნახაზის ხელმძღვანელი, ნახაზის მთავარი ინჟინერი, ნახაზის მთავარი არქიტექტორი, ობიექტის დასახელება, ობიექტის მისამართი, ობიექტის ფუნქციური დანიშნულება, სამშენებლო ნებართვა, პროექტის ავტორი, დამკვეთი	565.17 მ.ბ
ნახაზის ნომერი, ნახაზის დასახელება, ნახაზის მასშტაბი, ნახაზის თარიღი, ნახაზის ავტორი, ნახაზის ხელმძღვანელი, ნახაზის მთავარი ინჟინერი, ნახაზის მთავარი არქიტექტორი, ობიექტის დასახელება, ობიექტის მისამართი, ობიექტის ფუნქციური დანიშნულება, სამშენებლო ნებართვა, პროექტის ავტორი, დამკვეთი, ხაზების ტიპები	716.21 მ.ბ

ნახაზის ლეგენდა

ღერძების ნუმერაცია	1
ღერძების ასოური აღნიშვნა	
ხაზების ტიპები	
ნახაზის ნომერი	
ნახაზის დასახელება	
ნახაზის მასშტაბი	1:100
ნახაზის თარიღი	
ნახაზის ავტორი	
ნახაზის ხელმძღვანელი	
ნახაზის მთავარი ინჟინერი	
ნახაზის მთავარი არქიტექტორი	
ობიექტის დასახელება	
ობიექტის მისამართი	
ობიექტის ფუნქციური დანიშნულება	
სამშენებლო ნებართვა	
პროექტის ავტორი	
დამკვეთი	
ხაზების ტიპები	
ნახაზის ნომერი	
ნახაზის დასახელება	
ნახაზის მასშტაბი	XX (+64.10) (1)
ნახაზის თარიღი	
ნახაზის ავტორი	
ნახაზის ხელმძღვანელი	
ნახაზის მთავარი ინჟინერი	
ნახაზის მთავარი არქიტექტორი	
ობიექტის დასახელება	
ობიექტის მისამართი	
ობიექტის ფუნქციური დანიშნულება	
სამშენებლო ნებართვა	
პროექტის ავტორი	
დამკვეთი	
ხაზების ტიპები	
ნახაზის ნომერი	
ნახაზის დასახელება	
ნახაზის მასშტაბი	
ნახაზის თარიღი	
ნახაზის ავტორი	
ნახაზის ხელმძღვანელი	
ნახაზის მთავარი ინჟინერი	
ნახაზის მთავარი არქიტექტორი	
ობიექტის დასახელება	
ობიექტის მისამართი	
ობიექტის ფუნქციური დანიშნულება	
სამშენებლო ნებართვა	
პროექტის ავტორი	
დამკვეთი	

ნახაზის ნომერი:	
ნახაზის დასახელება:	
ობიექტის დასახელება, მისამართი, ფუნქციური დანიშნულება, სამშენებლო ნებართვა:	
1. ნახაზის ნომერი, ნახაზის დასახელება, ობიექტის მისამართი, ობიექტის ფუნქციური დანიშნულება, სამშენებლო ნებართვა, პროექტის ავტორი, დამკვეთი	453.04 მ.ბ
2. ხაზების ტიპები	0.00
3. ნახაზის ნომერი, ნახაზის დასახელება, ობიექტის მისამართი, ობიექტის ფუნქციური დანიშნულება, სამშენებლო ნებართვა, პროექტის ავტორი, დამკვეთი	144.72 მ.ბ
4. ნახაზის მასშტაბი, ნახაზის თარიღი, ნახაზის ავტორი, ნახაზის ხელმძღვანელი, ნახაზის მთავარი ინჟინერი, ნახაზის მთავარი არქიტექტორი	0.00
5. ნახაზის ნომერი, ნახაზის დასახელება, ნახაზის მასშტაბი, ნახაზის თარიღი, ნახაზის ავტორი, ნახაზის ხელმძღვანელი, ნახაზის მთავარი ინჟინერი, ნახაზის მთავარი არქიტექტორი, ობიექტის დასახელება, ობიექტის მისამართი, ობიექტის ფუნქციური დანიშნულება, სამშენებლო ნებართვა, პროექტის ავტორი, დამკვეთი	565.17 მ.ბ
ნახაზის ნომერი, ნახაზის დასახელება, ნახაზის მასშტაბი, ნახაზის თარიღი, ნახაზის ავტორი, ნახაზის ხელმძღვანელი, ნახაზის მთავარი ინჟინერი, ნახაზის მთავარი არქიტექტორი, ობიექტის დასახელება, ობიექტის მისამართი, ობიექტის ფუნქციური დანიშნულება, სამშენებლო ნებართვა, პროექტის ავტორი, დამკვეთი, ხაზების ტიპები	716.21 მ.ბ

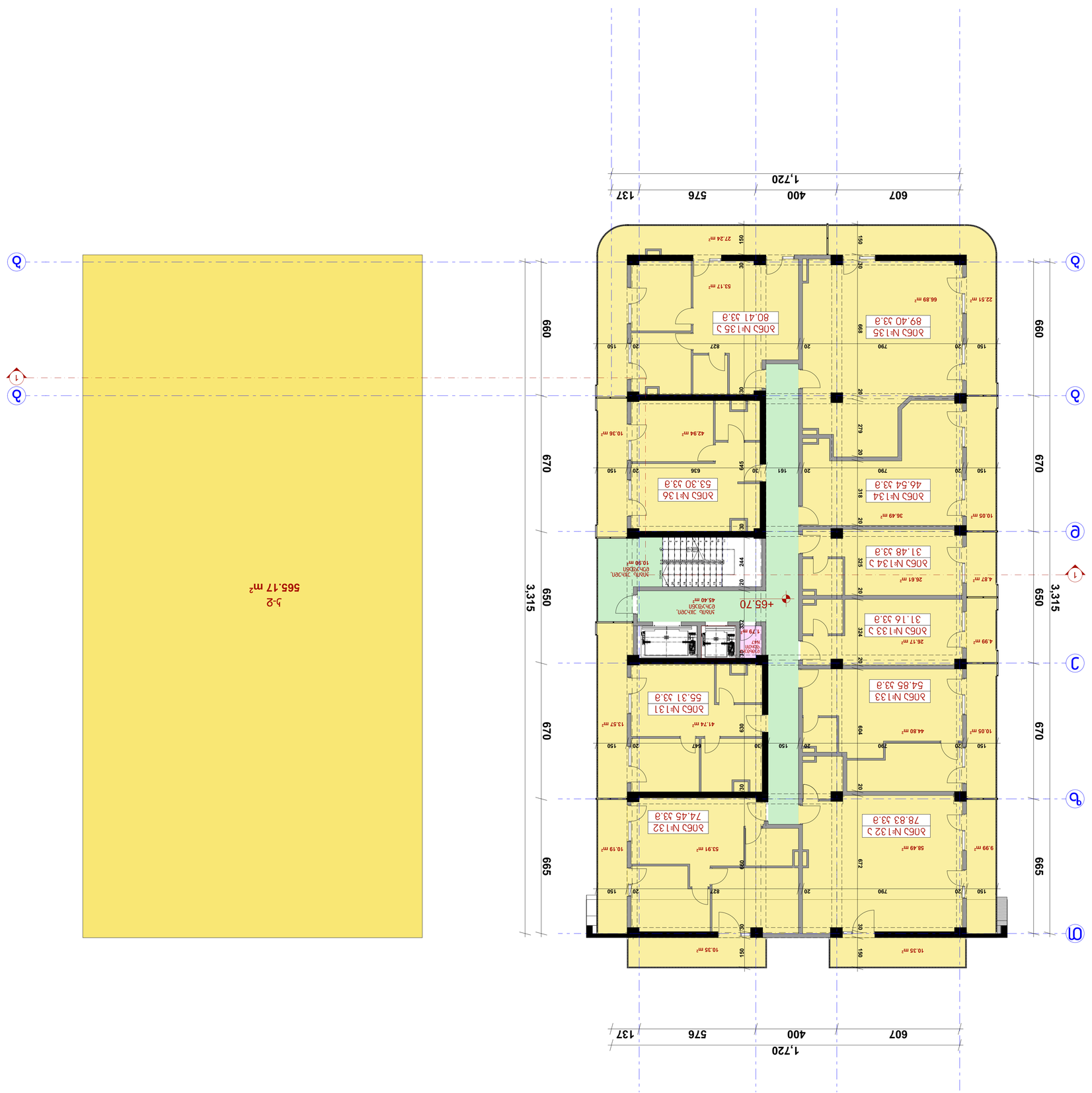
1,720
607
400
576
137
3,315
660
670
665
650
Б-2
565.17 m²
+65.70
Блок №1 35 Б
89.40 33.3
Блок №1 35
80.41 33.3
Блок №1 34
46.54 33.3
Блок №1 36
53.30 33.3
Блок №1 32 Б
78.83 33.3
Блок №1 32
74.45 33.3
Блок №1 33 Б
54.85 33.3
Блок №1 33
55.31 33.3
Блок №1 34 Б
31.48 33.3
Блок №1 33 Б
31.16 33.3
Блок №1 36
Блок №1 35
Блок №1 32
Блок №1 33
Блок №1 34
Блок №1 33 Б
Блок №1 34 Б
Блок №1 35 Б
Блок №1 36 Б
Входной узел
Выход на кровлю
Выход на кровлю
Выход на кровлю

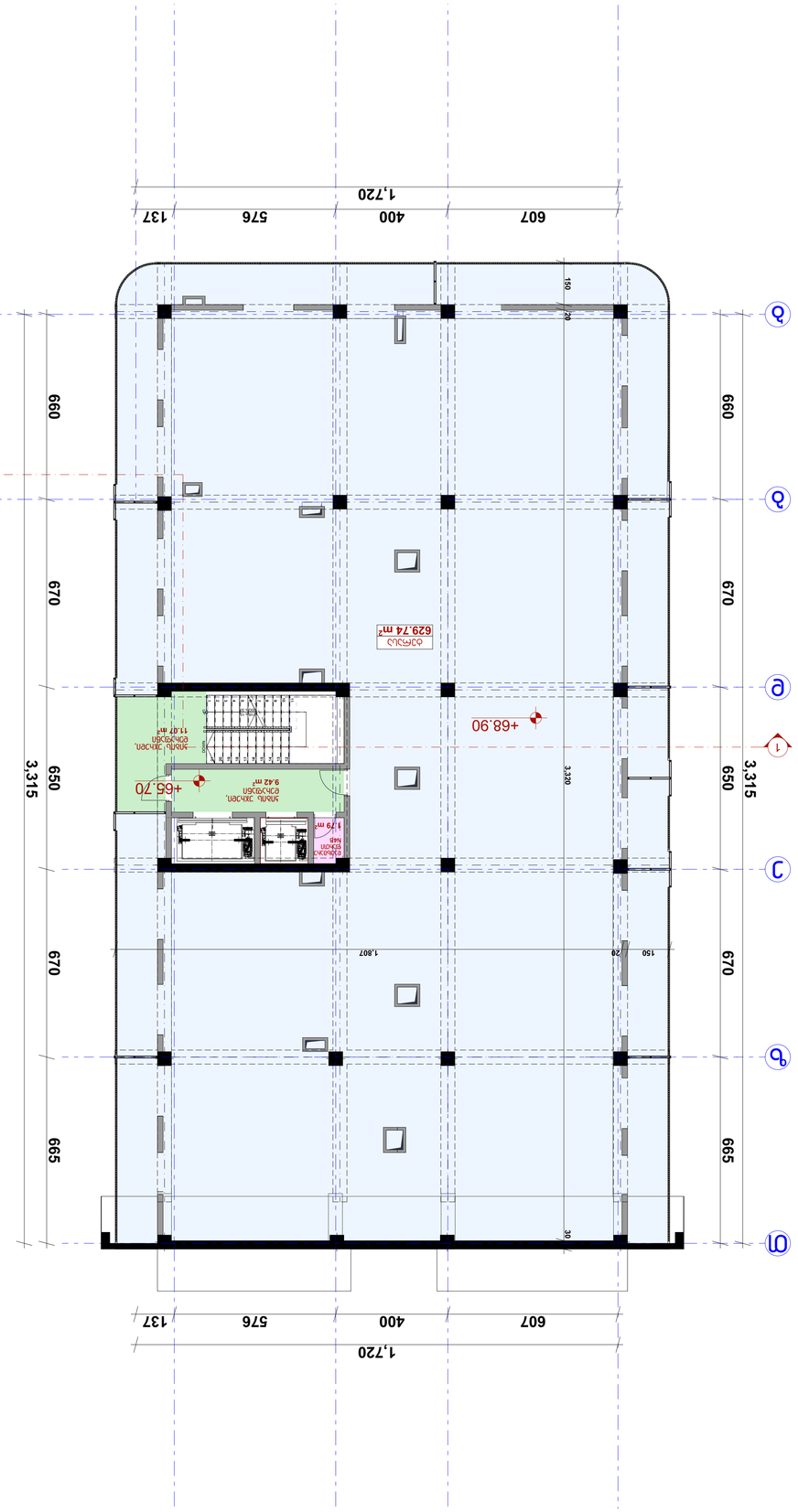

ЗОНИРОВАНИЕ ПОМЕЩЕНИЙ

ЭКСПЛИКАЦИЯ

№	Наименование	Площадь, м²
1	Общая площадь квартиры:	20.49 м²
2	Площадь лоджии:	0.00
3	Площадь балкона:	1.79 м²
4	Площадь террасы:	0.00
5	Площадь открытых террас:	0.00
6	Площадь жилых помещений:	629.74 м²
7	Общая площадь помещений:	0.00
Ц		46.3 м²
Ч		
Ш		716.21 м²

ЭКСПЛИКАЦИЯ

№	Наименование	Площадь, м²
Ъ-2	Ванная комната	46.30 м²

ЭКСПЛИКАЦИЯ

№	Наименование	Площадь, м²
1

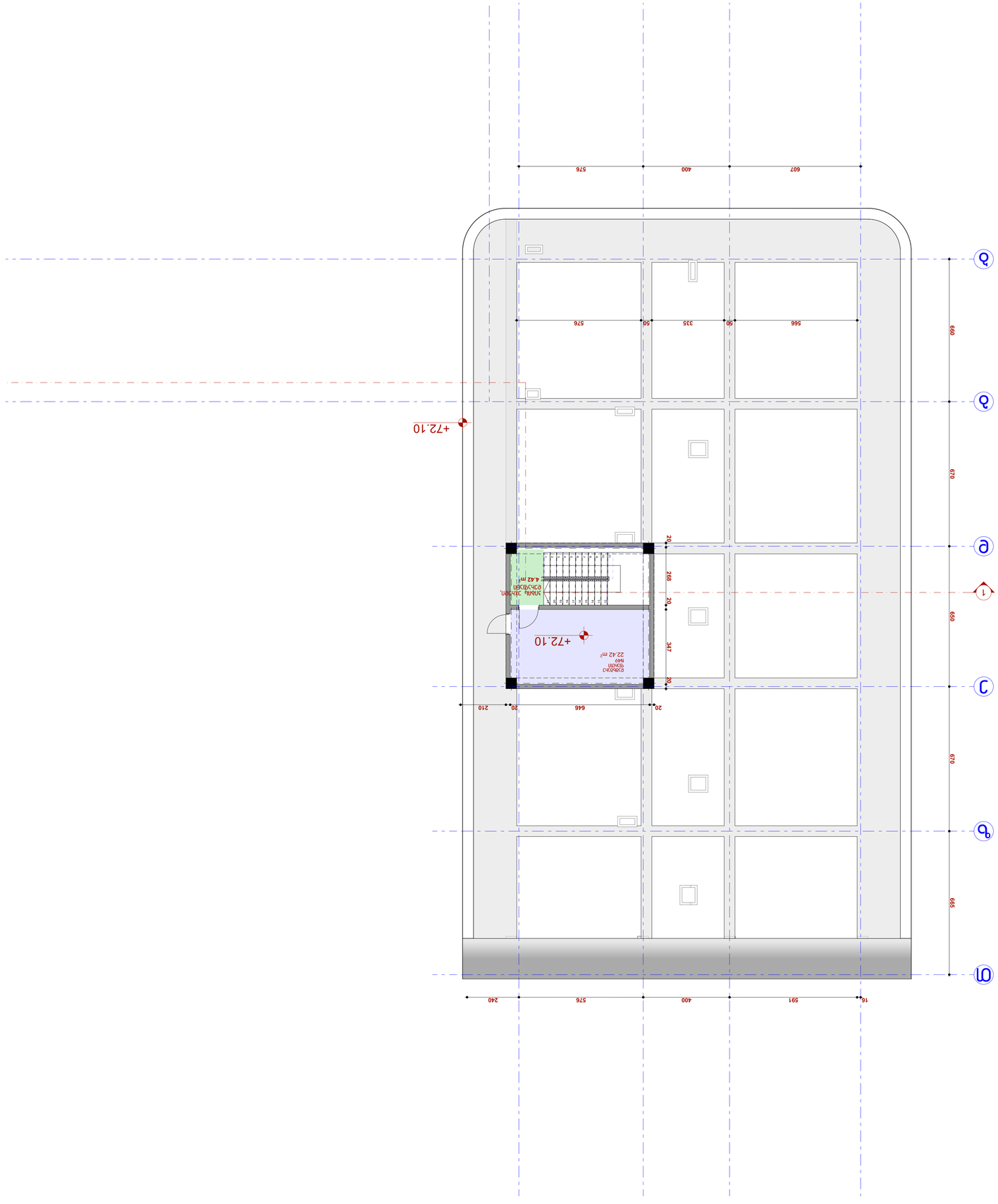
1:100
22.
+72.10
+72.10
6,942 m²
N60
22.42 m²
4.42 m²
607
400
576
591
240
576
646
20
210
347
269
670
690
595
670
690
Ø
Ø
Ø

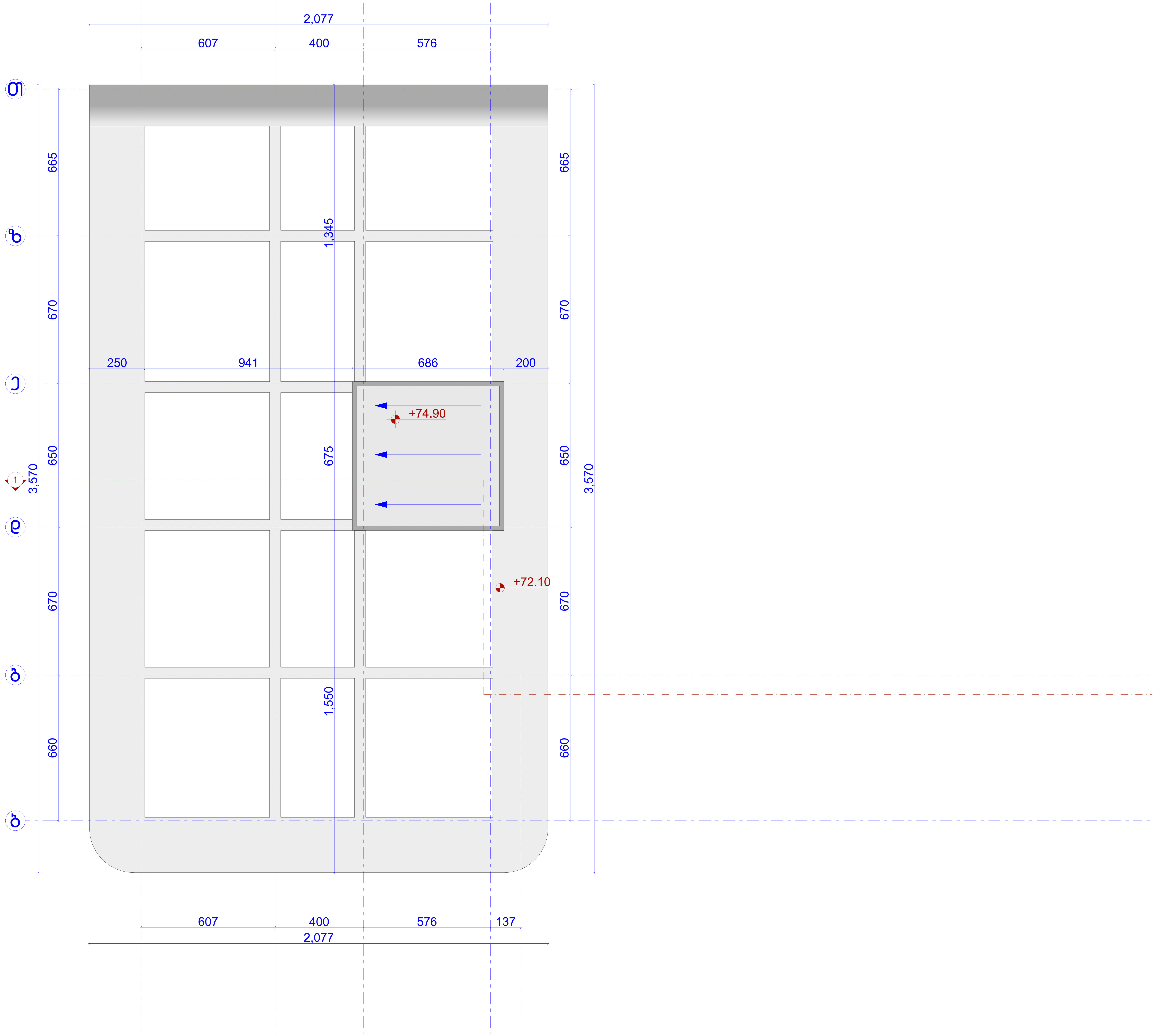

23. Story 1:100

პირობითი აღნიშვნები

- ღერძის ხაზი
- საკადასტრო საზღვარი
- ჭრილის ხაზი
- ბლოკის კედელი
- გაძლიერებული ბეტონის კედელი-სვეტი
- გათბობა-კონდიცირების ადგილი
- მისაწვდომი სვლა გზი
- გასასვლელამდე მისადგომი მანძილი
- ღიობი ფილაში
- კედლის ცეცხლმედეგობა (ერთსაათიანი)
- კედლის ცეცხლმედეგობა (ორსაათიანი)
- საცხოვრებელი დაკავებულობა
- სადარბაზო
- გრუნტი
- მწვანე საფარი
- ჩ ჩრდილოეთის აღნიშვნა
- +0.00 ნიშნული
- კარის ცეცხლმედეგობა
- საყრდენი კოლონა

ექსპლიკაცია

1. კიბის უჯრედის და სადარბასზოს ფართობი:
2. ავტოსადგომის ფართობი:
3. დამხმარე ფართობი:
4. საცხოვრებელი ფართობი:
5. კომერციული ფართობი:
6. საზაფხულო ფართობი:
7. ღია ავტოსადგომის ფართობი:

კ1

კ2

კ3

განაშენიანების ფართი:

შენიშვნა

1. ნახაზები მომზადებული მისაწვდომობის ეროვნული სტანდარტების მიხედვით.
2. ზომები მოცემულია მილიმეტრებში.
3. შენობაში მონოლითური კოლონების, რიგელების რაოდენობა და კონფიგურაცია შეიძლება შეიცვალოს შენობის გაბარიტების და ვიზუალის უცვლელად, კონსტრუქტორის მოთხოვნის საფუძველზე
4. პროექტში ნაჩვენები რელიეფის კონფიგურაცია შეიძლება შეიცვალოს მცირედით
5. ვიტრაჟების კარისა და სხვა ღიობების მოძრავი ფრთების მიმართულება და რაოდენობა შეიძლება იყოს სხვადასხვა, შესაბამისად შეიძლება შეიცვალოს პროფილის სისქე.

თანამდებობა	გვარი	ხელმოწერა
დირექტორი	მ. არევაძე	
არქიტექტორი	ვ. ქორქიაშვილი	
კონსტრუქტორი	ლ. ზამბახიძე	
დაამუშავა	ი. რევაზიშვილი	

დამკვეთი:	მამუკა არევაძე

პროექტის სახელწოდება:

მრავალბინიანი საცხოვრებელი სახლი

ქ. თბილისი, დ. გურამიშვილის გამზ. №62ბ
ს/კ 01.12.01.005.100

მასშტაბი	ნახაზის დასახელება
მ. 1:100	სახურავის სართულის გეგმა

სტადია	თარიღი	ფორმატი
არქ. ნაწილი	05.01.2023	