გამწვანების პროექტი

შპს “Green BuilDers”

13.03.2023

ქ.თბილისი, ვაჟა-ფშაველას გამზ. #16, საკონტაქტო ნომერი: 2-83-86-87 / 568 – 37-84-48; E-mail : GreenBuilDers2019@gmail.com
www.GreenBuilDers.ge

მისამართი : ქ.თბილისი, თენგიზ ჩანტლაძის ქ. #39

საკადასტრო კოდი : 01.19.10.041.106

მესაკუთრე : შპს „ბელონა“

ტერიტორიის მთლიანი ფართობი : 3118 კვ.მ

ფუნქციური ზონა : სამრეწველო ზონა 1

კ3 კოეფიციენტი :

სმარეწველო ზონა 1 – 0,1

გამწვანების ფართობი : 165,9

ტერიტორიაზე არსებული მწვანე ნარგავები : 4 ძირი კაკალი, 2 ძირი იფანი, 3 ძირი ვერხვი

ახალი გამწვანებული სივრცის მოსაწყობად, საკომპენსაციო რგვის ფარგლებში დასარგავი მწვანე ნარგავების რაოდენობა :

ტერიტორიაზე არსებული მწვანე ნარგავების რაოდენობა (9 ძირი) სრულად ითვისებს კ3 კოეფიციენტს მინიმალურ (165.9 კვმ.) საანგარიშო ფართობს.

#	სამუშაოს დასახელება	განზომილება	რაოდენობა	შენიშვა
1	გასამწვანებელი ტერიტორიის ფართობი	კვ. მეტრი	165,9	
2	გასამწვანები ტერიტორიის გასუფთავება და დამუშავება	კვ. მეტრი	165,9	
3	ადგილების მომზადება მცენარეების დასარგავად	ცალი	-	ორგანული/არაორგანული სასუქის შეტანა
4	მცენარეების დარგვა	ცალი	-	
5	გაზონის მოწყობა (დათესავა, რულონის დაგება)	კვ. მეტრი	-	
6	გაზონის მოვლა	კვ. მეტრი	-	
7	ახალ დარგული მცენარეების მოვლა	ცალი	-	
8	ახალ დარგული მცენარეების მორწყვა	ცალი	-	ძირზე 30-50 ლიტრი წყალი

მწვანე ნარგავების გაშენების აგროტექნიკა

▪ ნიადაგის მომზადება

ნიადაგის მომზადება ხელს უწყობს მისი ფიზიკური და წყლის რეჟიმის გაუმჯობესებას, ტერიტორიაზე გავრცელებული სარეველა მცენარეებისგან, ქვებისგან, სამშენებლო ნარჩენებისგან და სხვ ფართობის განთავისუფლებას.ლაბორატორიული ანალიზით ნიადაგის მჟავიანობამ pH 7.2-7.8 შეადგინა. ნიადაგის მომზადება უნდა განხორციელდეს მექანიზებული წესით (სასურველია უახლესი ტექნიკის გამოყენებით) - მოხვნა, გადახვნა, გადაფარცხვა, დაპლანტაჟება. პირველ რიგში უნდა გაიწმინდოს ნაგვისგან, ქვებისგან, ამოიძირკოს ძირკვები და შემდეგ მოხდეს ორგანული/არაორგანული სასუქის შეტანის გზით ნიადაგის ნაყოფიერების განხორციელება, დარგული მწვანე ნარგავების კარგი ზრდა - განვითარების უზრუნველსაყოფად

▪ ხე - მცენარის დარგვა

- დარგვა შესაძლებელია განხორციელდეს როგორც ხელით, ასევე მექანიზებული წესით - სპეციალური სარგავი მანქანით.
- ხელით დარგვა შესაძლებელია განხორციელდეს ორი მეთოდით: ნიადაგის გუნდით (კომით) და შიშველფესვიანი ნერგებით. ჩვენს შემთხვევაში ხორციელდება კომით.
- დარგვა, როგორც ავღნიშნეთ, ხორციელდება სტანდარტული სარგავი მასალით, რომელთა გადარჩევაც ხდება სანერგეში. ნერგები უნდა პასუხობდნენ სტანდარტულ მოთხოვნებს: უნდა იყონ ჯანსაღი, კარგად

განვითარებული ვარჯიტა და ფესვთა სისტემით, მექნაიკური დაზიანების გარეშე. სარგავი მასალის ტრანსპორტირების დროს ასევე უნდა იყოს დაცული შესაბამისი წესები.

- გადასარგავ ადგილზე არანაკლებ 5 დღით ადრე ამოღებული უნდა იქნას ორმო;
- სარგავი ორმოს დიამეტრი სასურველია გაითხაროს 0,5 – 0,9 მ. – ით მეტი, ხოლო სიღრმე 0,2–0,25 მ.–ით მეტი ვიდრე გადასარგავი ხის კომი;
- ამოღებულ ორმოს ჩაუტარდეს დეზინფექცია ნიადაგის მავნებლების და ნიადაგის პათოგენური სოკოების საწინააღმდეგოდ თანამედროვე პესტიციდების და ფუნგიციდების გამოყენებით. რათა თავიდან იქნას აცილებული რიგი დაზიანებები და დაავადებები, რომელსაც მცენარე იღებს მხოლოდ ნიადაგიდან;
- კომსა და ორმოს კედლებს შორის სივრცე უნდა შეივსოს ნაყოფიერი ნიადაგის ნაზავით;
- სარგავი ორმოს ფსკერი უნდა გაფხვიერდეს 10 – 15 სმ. სიღრმეზე, შემდგომ კი მოხდეს 0,2 – 0,25 მ. სისქის ნაყოფიერი ნიადაგის შეტანა;
- ხე სარგავ ორმოში უნდა მოთავსდეს ისე, რომ ხის კომი 5 – 10 სმ–ით ამოწეული იყოს ნიადაგის ზედაპირიდან;
- კომი უნდა განთავისუფლდეს შესაფუთი მასალისაგან;
- ჩარგვის დროს არ უნდა დაზიანდეს მცენარის ფესვთა სისტემა, ღერო და ვარჯი;
- ხის მოთავსება ორმოში უნდა განხორციელდეს ხის პირვანდელი სივრცითი ორიენტაციის გათვალისწინებით;
- ხის დარგვის შემდგომ აუცილებელია ხის ღერის ფიქსირება არანაკლებ 3 მხრიდან;
- სარგავ ორმოში ცარიელი სივრცე ივსება ნიადაგის ნაზავით და ფრთხილად იტკეპნება, რათა არ დაიშალოს კომი და არ მოხდეს ფესვთა სისტემის დაზიანება;
- ნერგის ირგვლივ უნდა გაკეთდეს სარწყავი ჯამი;
- ხის დარგვის შემდგომ უნდა მოხდეს ხის მორწყვა ნიადაგის სრულ გაჯირჯვებამდე;

▪ ხე–მცენარის დარგვის შემდგომი მოვლა–პატრონობა:

- ხის მოვლა უნდა განხორციელდეს დარგვიდან (გადარგვიდან) 3 წლის განმავლობაში;
- გახმობის შემთხვევაში მცენარის ჩანაცვლება ხორციელდება მოქმედი კანონმდებლობით დადგენილი წესის
- შესაბამისად;
- მაისიდან სექტემბრის ჩათვლით თვეში ერთხელ უნდა განხორციელდეს სარწყავი ჯამების გამარგვლა– გაფხვიერება– განახლება;
- გადარგვიდან მეორე და მესამე წელს, ვეგეტაციის დაწყებამდე, ადრე გაზაფხულზე უნდა განხორციელდეს
- სერთიფიცირებული მინერალური სასუქების (NPK) შეტანა და მორწყვა;
- მორწყვა უნდა განხორციელდეს მაისიდან სექტემბრის ჩათვლით კვირაში ერთხელ;
- დამატებითი მორწყვა უნდა განხორციელდეს წლის გვალვიან პერიოდში, საჭიროების მიხედვით;
- შესაძლებელია სპეციალური სარწყავი (ავტომატური) სისტემის მოწყობა მცენარის მუდმივი მორწყვის
- უზრუნველსაყოფად;
- ხის დარგვისთანავე მცენარეებზე უნდა განხორციელდეს მცენარეთა მავნებელ – დაავადებების წინააღმდეგ
- გასატარებელი ღონისძიებები;
- პერიოდულად ჩატარდეს ვარჯის სხვლა–ფორმირების სამუშაოები

დირექტორი: *ც.ჯაფოშვილი*

დასარგავი ხე-მცენარეების სქემატური გეგმა

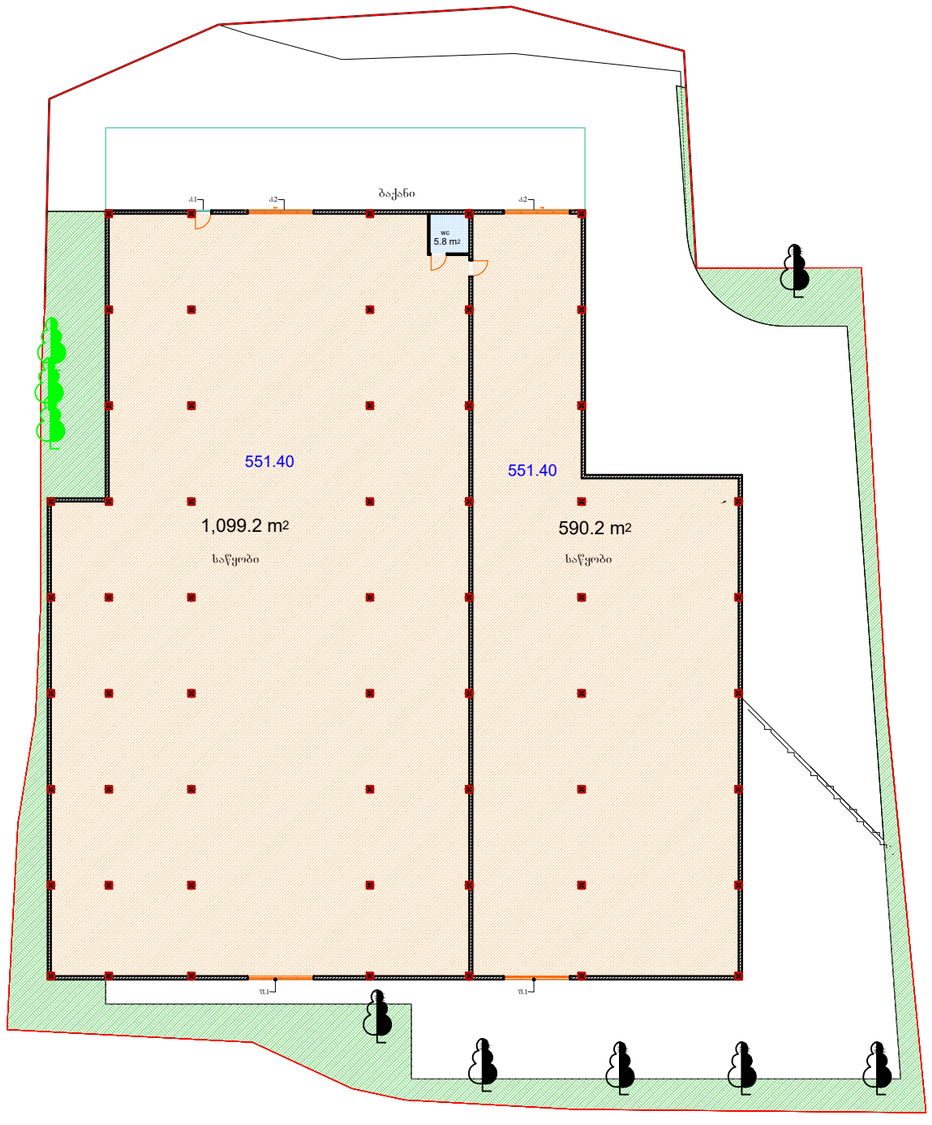

შენიშვნა:
შავ ფერში ნაჩვენებია გადასარგავი ხე-მცენარეები
მწვანე ფერში ნაჩვენებია არსებული ხე-მცენარეები

ფორმატი A-3	თბილისი 2023 წ.
	დაკვეთა № 4

ტერიტორიაზე არსებული მწვანე ნარგავები :
4 ძირი კაკალი, 2 ძირი იფანი, 3 ძირი ვერხვი

ახალი გამწვანებული სივრცის მოსაწყობად, საკომპენსაციო რგვის ფარგლებში დასარგავი მწვანე ნარგავების რაოდენობა :

ტერიტორიაზე არსებული მწვანე ნარგავების რაოდენობა (9 ძირი) სრულად ითვისებს კ3 კოეფიციენტს მინიმალურ (165.9 კვმ.) საანგარიშო ფართობს.

შ პ ს "გრიინ ბილდერს"

მისამართი: ვაჟა-ფშაველას გამზირი №16

მობ: +995 568 37 84 48

ელ. ფოსტა: greenbuilders2019@gmail.com

საიტი: greenbuilders.ge

ობიექტის მისამართი

ქ.თბილისი, თენგიზ ჩანტლაძის ქ. #39

ს/კ: 01.19.10.041.106

დირექტორი

ცირა ჯაფოშვილი







დენდროლოგიური პროექტის საინფორმაციო დაფა

მისამართი : ქ.თბილისი, თენგიზ ჩანტლაძის ქ. #39

საკადასტრო კოდი : 01.19.10.041.106

მესაკუთრე : შპს „ბელონა“

ტერიტორიის მთლიანი ფართობი : 3118 კვ.მ

ფუნქციური ზონა : სამრეწველო ზონა 1

კ3 კოეფიციენტი :

სმარეწველო ზონა 1 - 0,1

გამწვანების ფართობი : 165,9

ტერიტორიაზე არსებული მწვანე ნარგავები : 4 ძირი კაკალი, 2 ძირი იფანი, 3 ძირი ვერხვი





ახალი გამწვანებული სივრცის მოსაწყობად, საკომპენსაციო რგვის ფარგლებში დასარგავი მწვანე ნარგავების რაოდენობა :

ტერიტორიაზე არსებული მწვანე ნარგავების რაოდენობა (9 ძირი) სრულად ითვისებს კ3 კოეფიციენტს მინიმალურ (165.9 კვმ.) საანგარიშო ფართობს.

ნებართვის გამცემი ორგანო: ქ. თბილისის მუნიციპალიტეტის მერიის გარემოს დაცვის საქალაქო სამსახური



დენდროლოგიური პროექტის შეთანხმების თარიღი:

დენდროლოგიური პროექტის დასრულების თარიღი30.11.2025

მოვლა-პატრონობის ხანგრძლივობა:3 წელი

მოვლა-პატრონობაზე პასუხისმგებელი პირი: შპს „ბელონა“