Aბლოკი

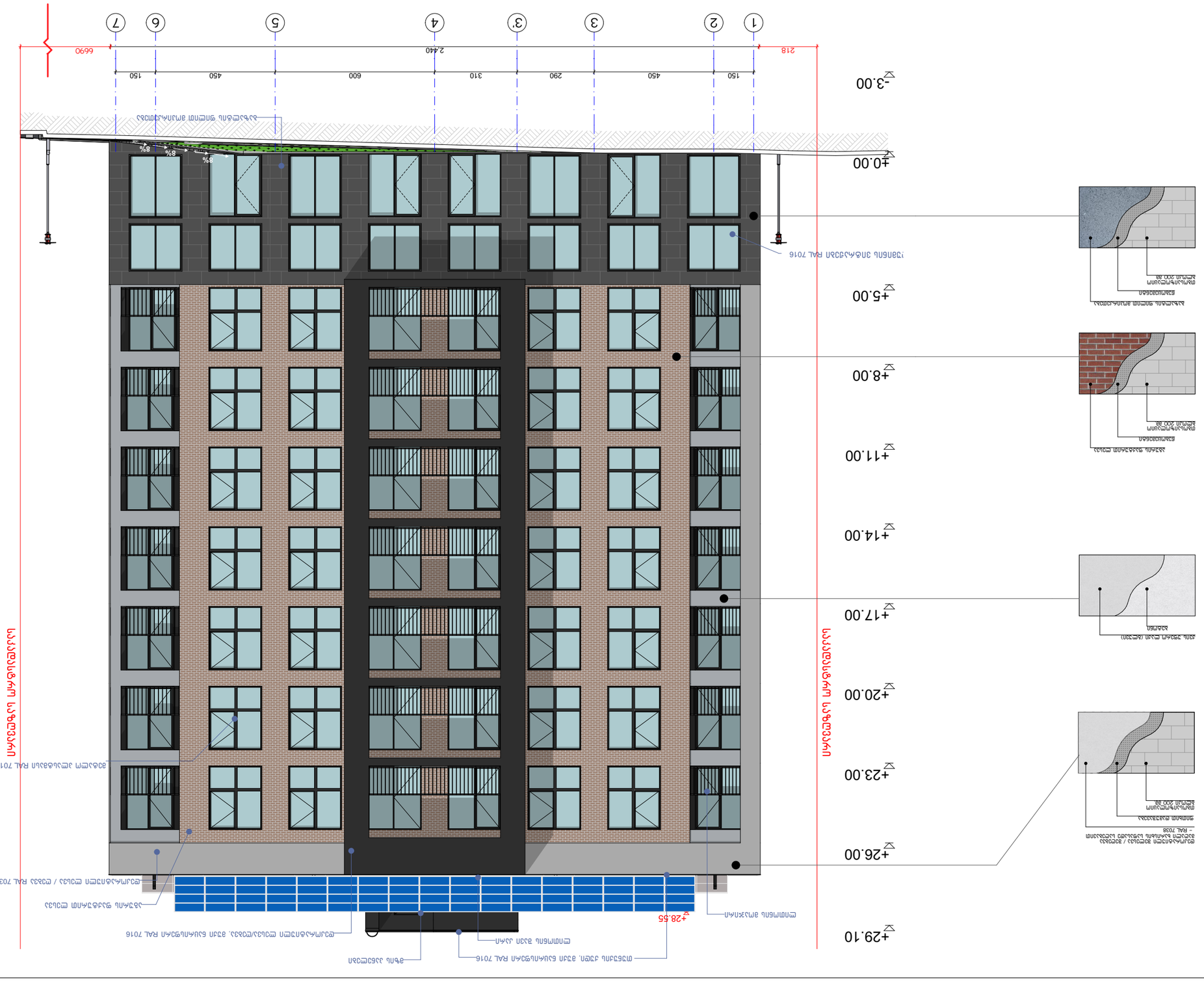
+29.10
+28.55
+26.00
+23.00
+20.00
+17.00
+14.00
+11.00
+8.00
+5.00
±0.00
-3.00
2.440
150
450
290
310
600
450
150
218
6690
1
2
3
3
4
5
6
7
ალუმინის პროფილი RAL 7016
ალუმინის პროფილი RAL 7016
ალუმინის პროფილი RAL 7016


+29.10
+26.00
+23.00
+20.00
+17.00
+14.00
+11.00
+8.00
+5.00
±0.00
-3.00
6690
218
2,440
150
450
600
310
290
450
150
1
2
3
3
4
5
6
7
ალუმინის პანელი RAL 7016
ალუმინის პანელი RAL 7038

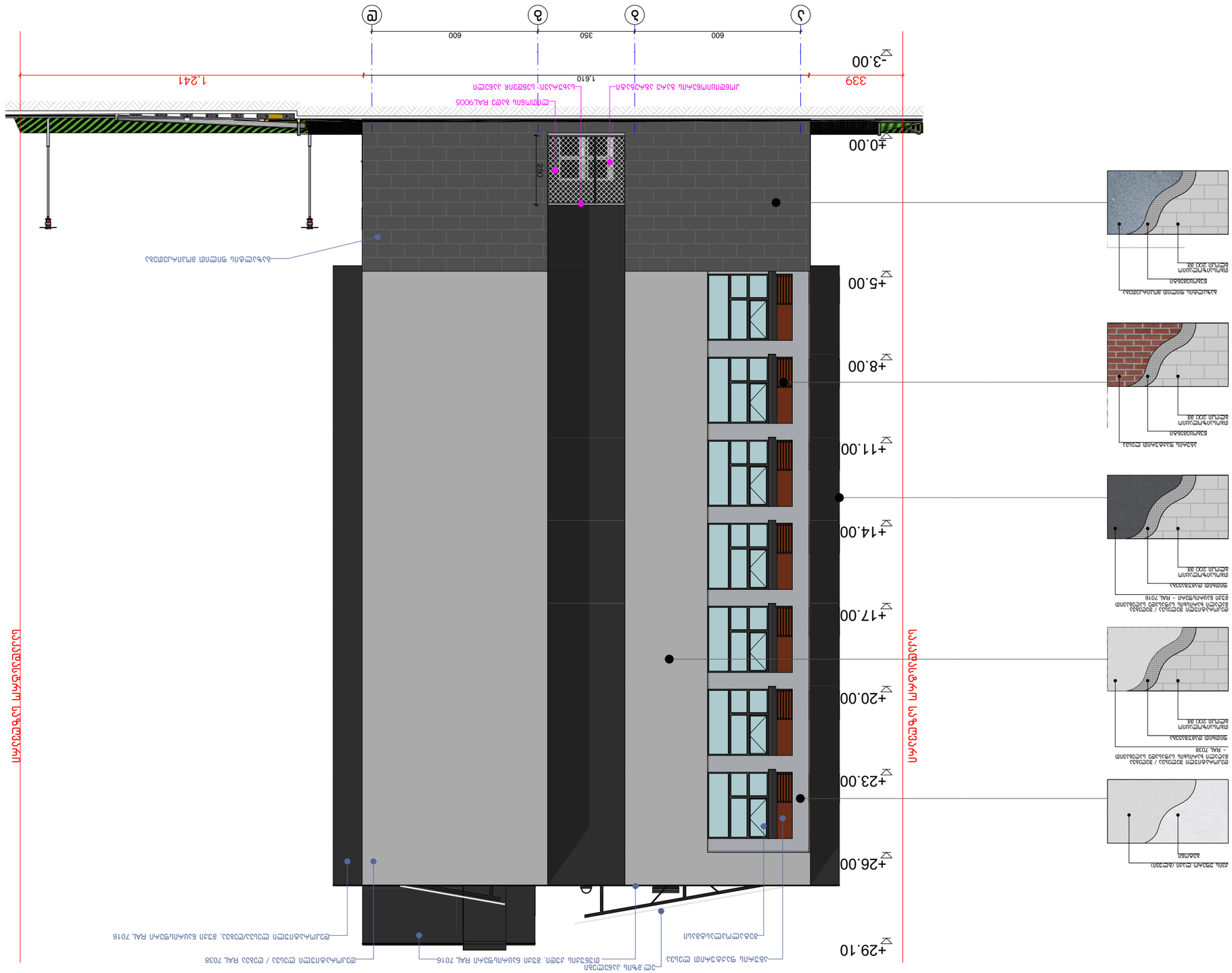
+29.10
+26.00
+23.00
+20.00
+17.00
+14.00
+11.00
+8.00
+5.00
±0.00
-3.00
1.610
600
350
600
1.241
339
250
ა
ბ
გ
დ
ალუმინის პროფილი RAL 9005
ალუმინის პროფილი RAL 7016
ალუმინის პროფილი RAL 7038
ალუმინის პროფილი RAL 7016, ქვედა ნაწილი
ალუმინის პროფილი RAL 7016, ზედა ნაწილი
ალუმინის პროფილი RAL 7016
ალუმინის პროფილი RAL 7016
ალუმინის პროფილი RAL 7016

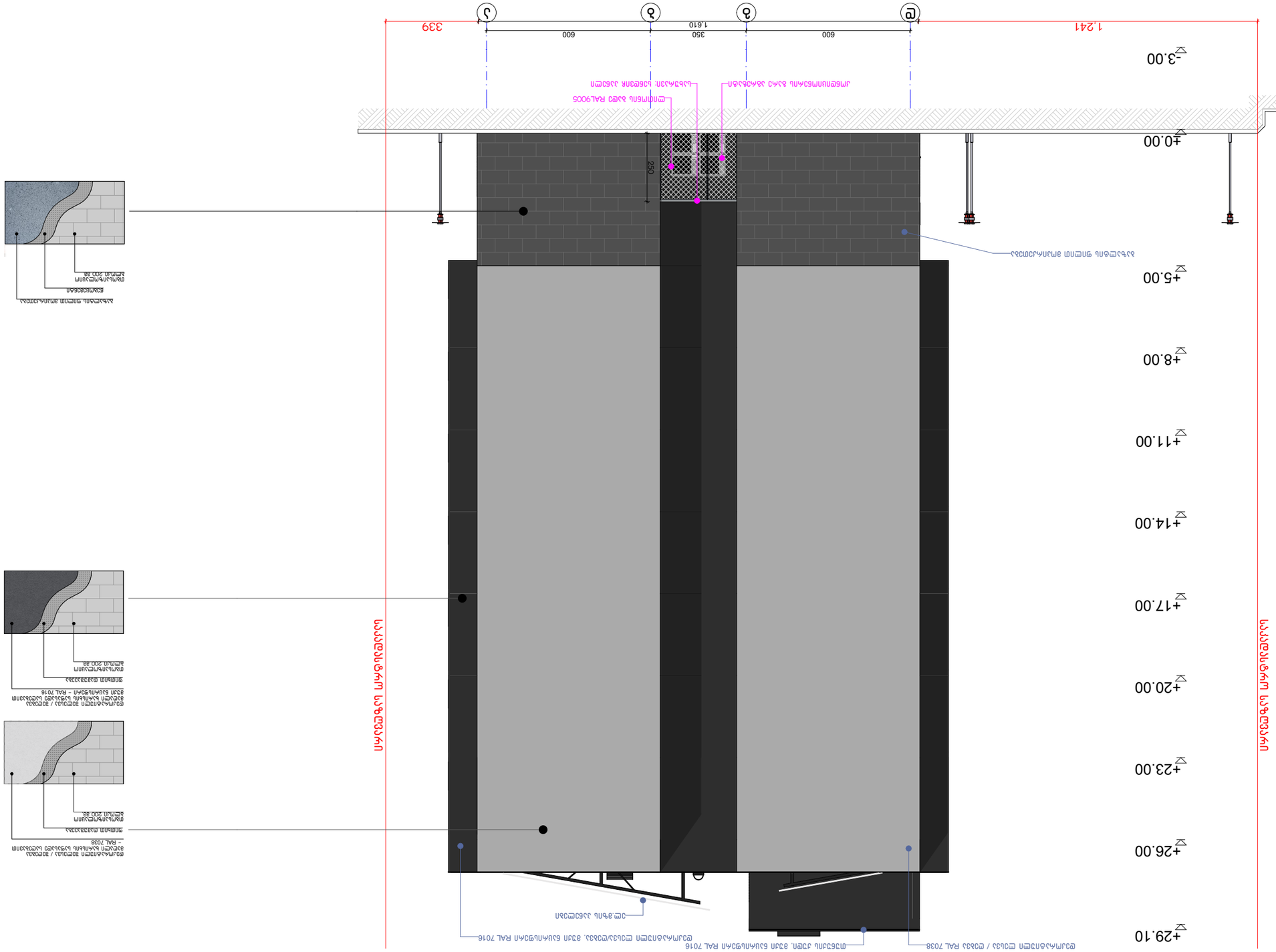
+29.10
+26.00
+23.00
+20.00
+17.00
+14.00
+11.00
+8.00
+5.00
±0.00
-3.00
1.241
600
350
600
1.610
339
250
საკვლევი ობიექტის საზღვარი
საკვლევი ობიექტის საზღვარი
ალუმინის პროფილი RAL 9005
ალუმინის პროფილი RAL 7016
ალუმინის პროფილი RAL 7038
ალუმინის პროფილი RAL 7016
ალუმინის პროფილი RAL 7016
ალუმინის პროფილი RAL 7016

ა ბლოკი

დასახელება	კ-1*	კ-2*	კ-2	კ-3
მასალა	შავი ფერის ლითონის კარი ცეცხლმედეგობა 90 წუთი		შავი ფერის ლითონის კარი ცეცხლმედეგობა 30 წუთი	
რაოდენობა (ცალი)	6	5	29	21
ზომები (სმ)	220X100 სმ	220X100 სმ	220X100 სმ	220X100 სმ
ფართობი (მ²)	2.2 მ²	2.2 მ²	2.2 მ²	2.2 მ²
ჯამური ფართობი (მ²)	13.2 მ²	11 მ²	63.8 მ²	46.2 მ²
გეგმა				
ფასადი მ. 1:100	220 / 100	220 / 100	220 / 100	220 / 100

დასახელება	ცხ-1
მასალა	შავი ფერის ლითონის ცხაურებიანი ღიობი განიავებისთვის
რაოდენობა (ცალი)	8
ზომები (სმ)	270X100 სმ
ფართობი (მ²)	2.7 მ²
ჯამური ფართობი (მ²)	21.6 მ²
ნახაზი მ. 1:100	100 / 270

დასახელება	ვიტ-1	ვიტ-2	ვიტ-3	ვიტ-4	ვიტ-5	ვიტ-6	ვიტ-7	ვიტ-8
მასალა	მეტალო პლასტმასი	მეტალო პლასტმასი	მეტალო პლასტმასი	მეტალო პლასტმასი	მეტალო პლასტმასი	მეტალო პლასტმასი	მეტალო პლასტმასი	ალუმინი
რაოდენობა (ცალი)	35	21	14	14	14	21	7	7
ზომები (სმ)	200X240 სმ	200X240 სმ	200X240 სმ	200X240 სმ	120X240 სმ	110X140 სმ	220X240 სმ	200X240 სმ
ფართობი (მ²)	4.8 მ²	4.8 მ²	4.8 მ²	4.8 მ²	2.9 მ²	1.5 მ²	5.3 მ²	4.8 მ²
ჯამური ფართობი (მ²)	168.0 მ²	100.8 მ²	67.2 მ²	67.2 მ²	40.6 მ²	31.5 მ²	37.1 მ²	33.6 მ²
გეგმა								
ფასადი მ. 1:100	240 / 200	240 / 200	240 / 200	240 / 200	240 / 120 2.9 მ²	140 / 110	240 / 220	240 / 200

დასახელება	ვიტ-9	ვიტ-10	ვიტ-11	ვიტ-12	ვიტ-13	ვიტ-14	ვიტ-15
მასალა	ალუმინი	ალუმინი	ალუმინი	ალუმინი	ალუმინი	ალუმინი	ალუმინი
რაოდენობა (ცალი)	12	2	3	1	1	1	1
ზომები (სმ)	200X180სმ	200X240 სმ	200X240 სმ	170X240 სმ	170X180 სმ	180X240 სმ	180X180სმ
ფართობი (მ²)	3.6 მ²	4.8 მ²	4.8 მ²	4.1 მ²	3.1 მ²	4.3 მ²	3.2 მ²
ჯამური ფართობი (მ²)	43.2 მ²	9.6 მ²	14.4 მ²	4.1 მ²	3.1 მ²	4.3 მ²	3.2 მ²
გეგმა							
ფასადი მ. 1:100	180 / 200	240 / 200	240 / 200	240 / 170	180 / 170	240 / 180	180 / 180

ჯამური ფართი	
მეტალო პლასტმასი	543.2 მ²
ალუმინის ვიტრაჟი	81.9 მ²
ცხაურა	21.6 მ²
ლითონის კარები	134.2 მ²

შენიშვნა
ყველა ფართი დაზუსტდეს ადგილზე!

ექსპლიკაცია:

კორექტირება

№	კორექტირება	თარიღი
1		
2		
3		
4		
5		
6		
7		
8		

პირობითი ნიშნები:

- ნაკვეთის საზღვარი
- მონოლითი
- იატაკის მოჭიმვა
- შემავსებელი
- ჭრილის ხაზი
- ±0.00 კონსტრუქციული ნიშნული
- ±0.00 არქიტექტურული ნიშნული

შენიშვნები

1. ნახაზში შეტანილი ყველა ცვლილება უნდა შეთანხმდეს პროექტის ავტორთან.
2. შენობის საპროექტო ნული (±0.00) ტოლია +440.89 აბსოლუტური ნიშნულის.
3. პროექტში ყველა ზომა მოცემულია სანტიმეტრებში, ნიშნულები - მეტრებში.

მისამართი

ქ. თბილისი, ბიჭვინთის ქ. III, №13
ს/კ: 01.11.04.005.194
3869 მ²
.

ნახაზის დასახელება:

ვიტრაჟების სპეციფიკაცია

პროექტის სახელწოდება

მრავალბინიანი საცხოვრებელი სახლის,
A ბლოკის, არქიტექტურული პროექტი

სტადია	პროექტი			
თანამდებობა	გვარი	ხელმოწერა	თარიღი	2021 წ.
არქიტექტორი	კ.აბულაძე		ფორმატი	ფურცლები	მასშტაბი
არქიტექტორი	კ.მინდიაშვილი		A-3	A63	1:150

ბლოკი

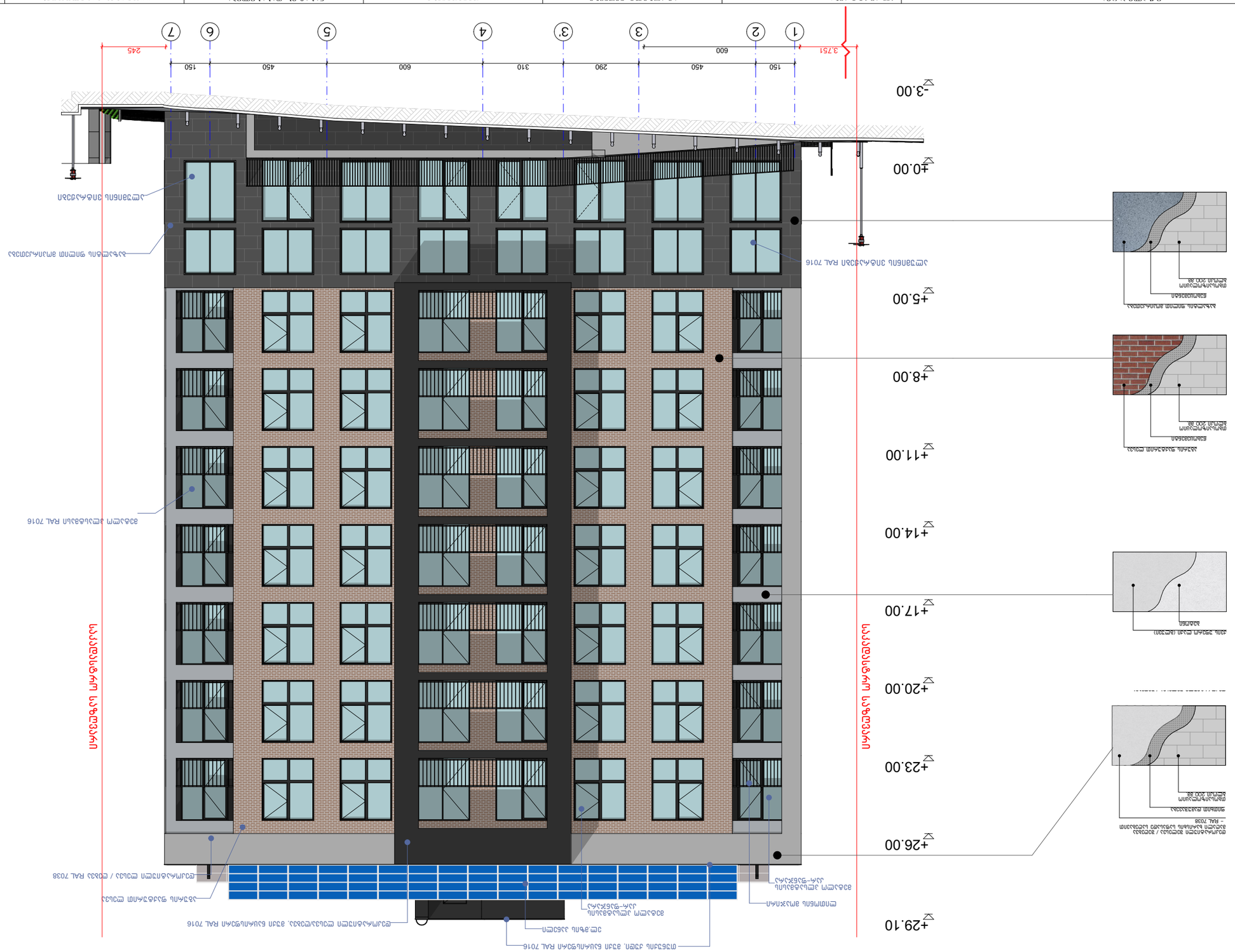
+29.10
+26.00
+23.00
+20.00
+17.00
+14.00
+11.00
+8.00
+5.00
±0.00
-3.00
3.751
600
150
450
290
310
600
450
150
245
1
2
3
4
5
6
7
სარკმლის ღიობის ზედა ნიშნული
სარკმლის ღიობის ქვედა ნიშნული
ალუმინის ფანჯრის ბლოკი RAL 7016
ალუმინის ფანჯრის ბლოკი RAL 7016
ალუმინის ფანჯრის ბლოკი RAL 7016

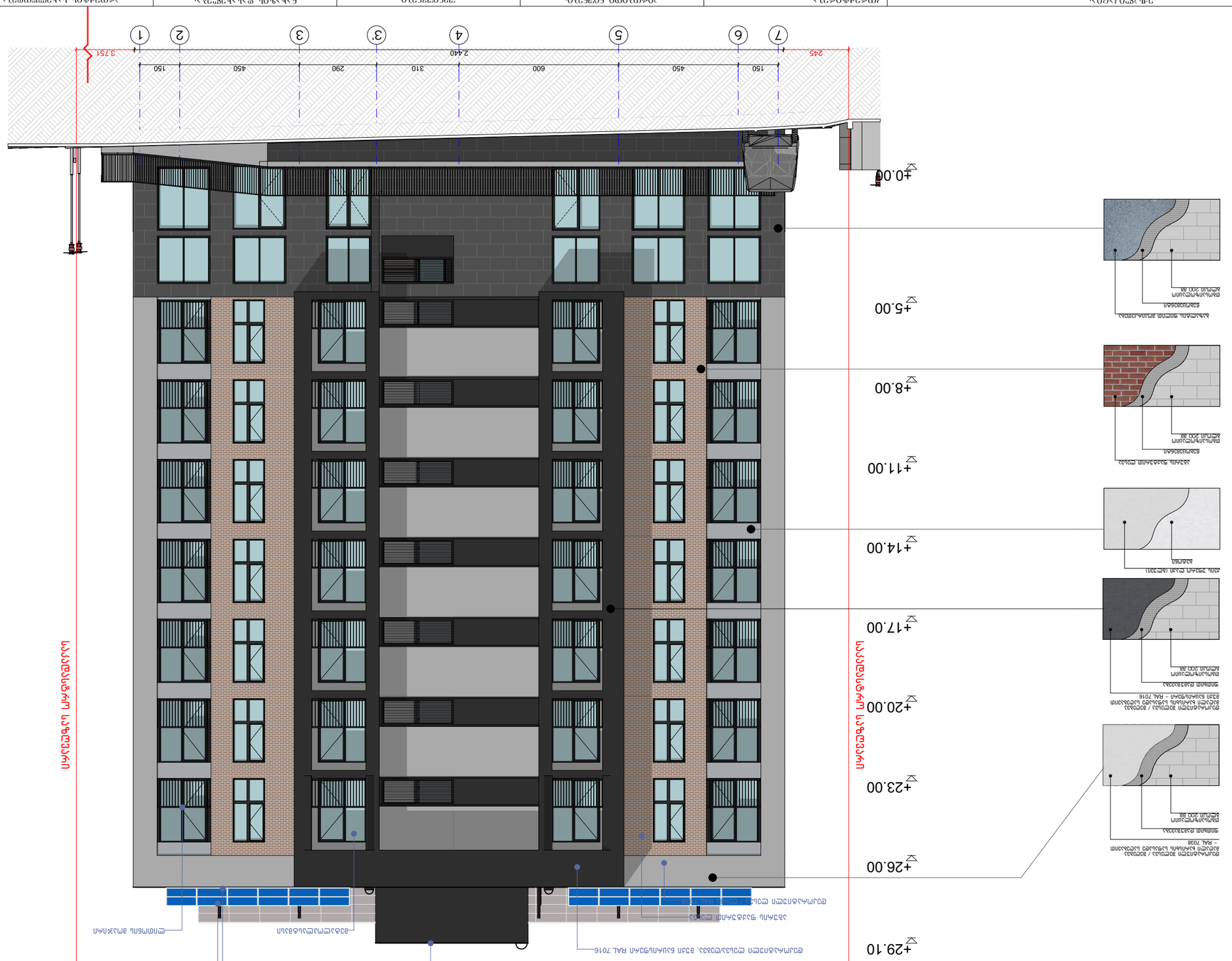
+0.00
+5.00
+8.00
+11.00
+14.00
+17.00
+20.00
+23.00
+26.00
+29.10
საკუთრების საზღვარი
საკუთრების საზღვარი
150
450
600
310
290
450
150
2,440
3,751
245
1
2
3
3
4
5
6
7
ალუმინის პანელი RAL 7016
ალუმინის პანელი RAL 7016
ალუმინის პანელი RAL 7016

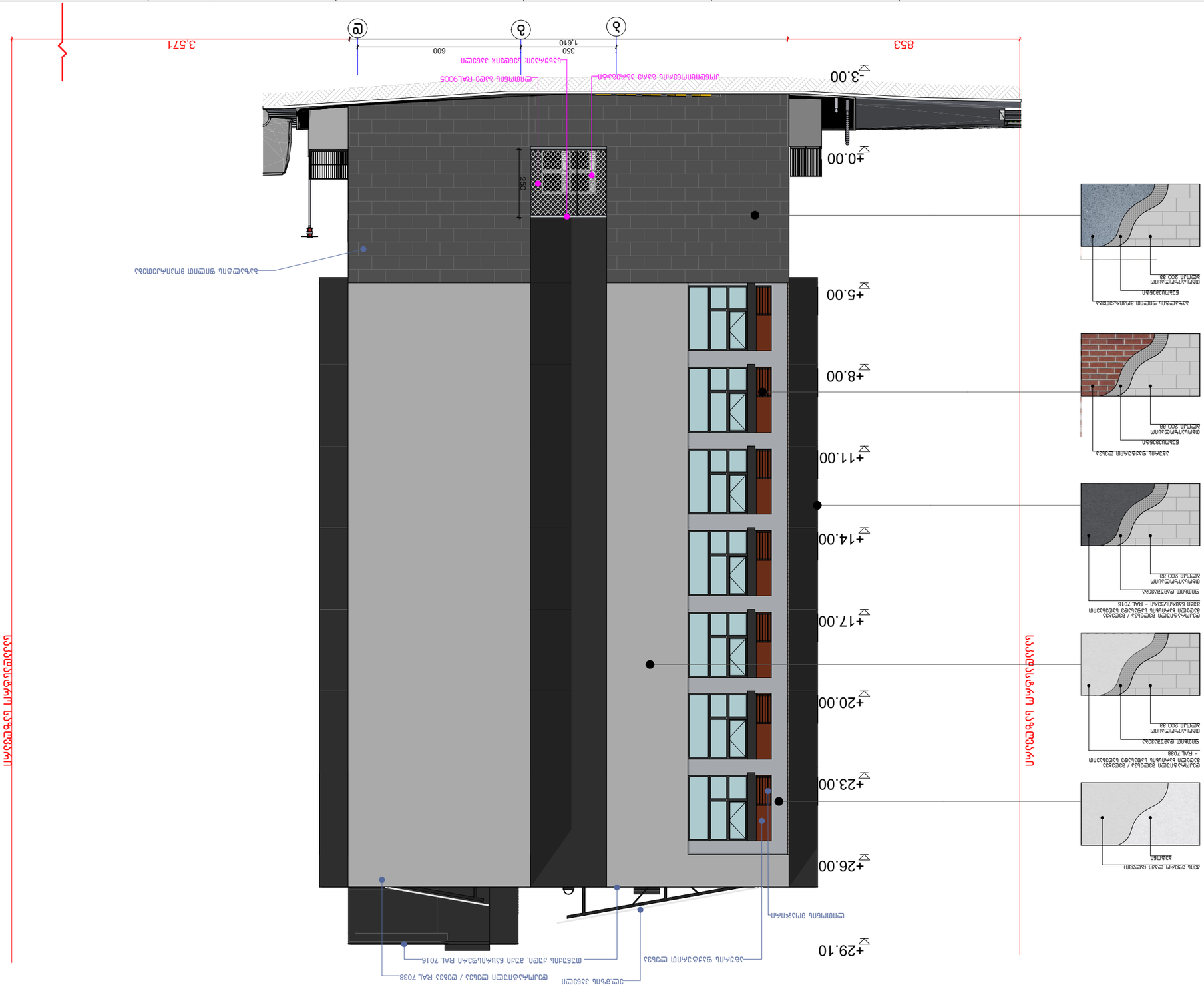
±0.00
-3.00
+5.00
+8.00
+11.00
+14.00
+17.00
+20.00
+23.00
+26.00
+29.10
8.53
3.571
1.610
350
600
250
ა
ბ
გ
ალუმინის ფანჯრის მოპირკეთების ელემენტი RAL 7038
ალუმინის ფანჯრის ფანჯრის ჩარჩო RAL 7038
ალუმინის ფანჯრის ფანჯრის ფრთა RAL 7038
ალუმინის ფანჯრის ფანჯრის ფრთა RAL 7038
ალუმინის ფანჯრის ფანჯრის ჩარჩო

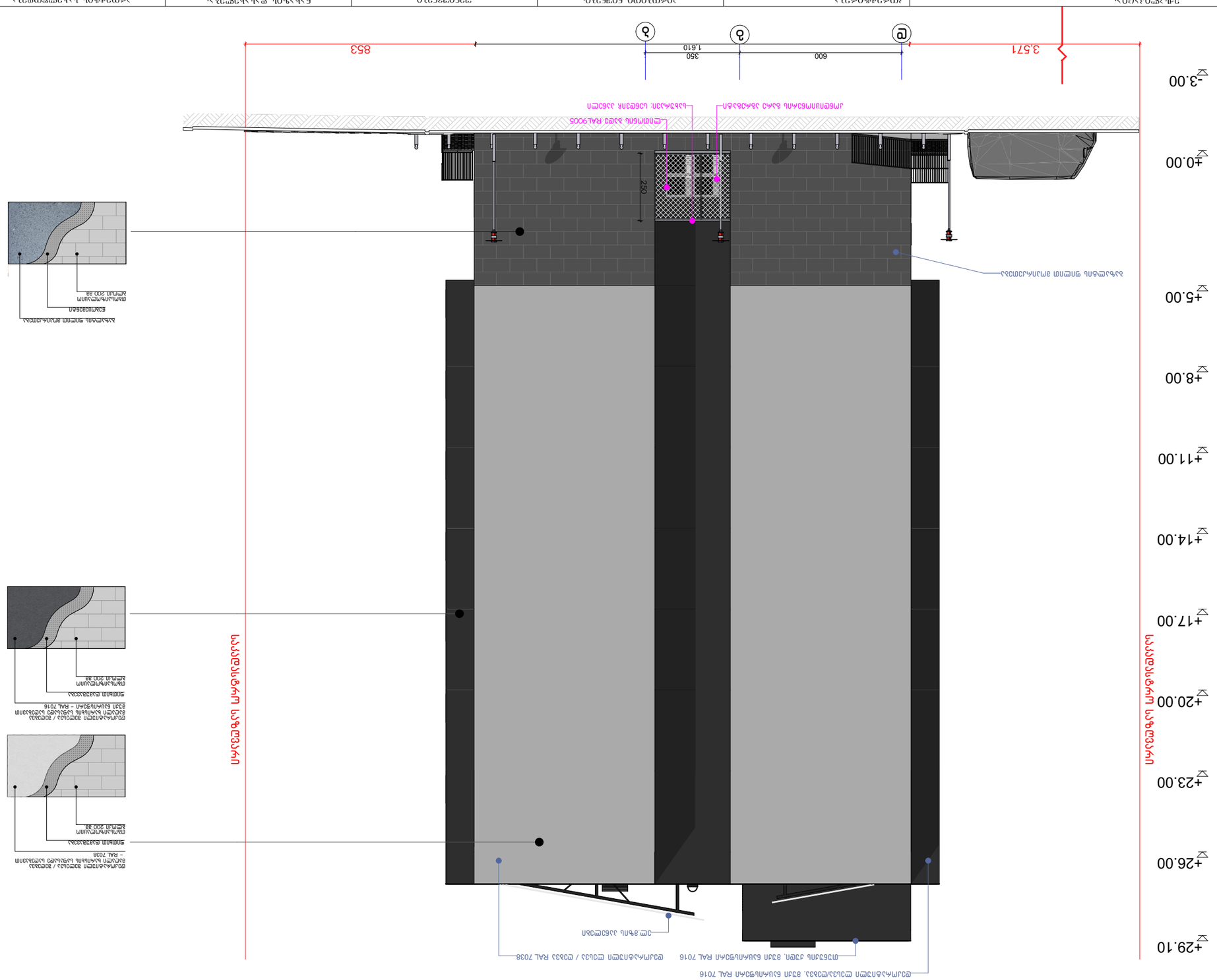

პროექტის დასახელება:			
პროექტის ავტორები:		ნახაზის დასახელება:	
ავტორი:		ნახაზის ნომერი:	

№	ცვლილების ტიპი	თარიღი
1		
2		
3		
4		
5		
6		
7		
8		

ცვლილებების ჩამონათვალი:

ნახაზის ლეგენდა:

- ფასადის ალუმინის პანელი
- ფასადის ალუმინის პანელი
- ფასადის ალუმინის პანელი
- ბეტონის ბაზა
- ±0.00 ფასადის ალუმინის პანელების ნაკეთობა
- ±0.00 ალუმინის ფანჯრების ნაკეთობა
- ბაზის ზედა ნაწილი
- ბაზის ქვედა ნაწილი

ნახაზის ტექნიკური მახასიათებლები:

1. ნახაზზე ნაჩვენები ზომები მილიმეტრებშია მოცემული, თუ სხვა არაა მითითებული.
2. ფანჯრის სიმაღლე ნაკლებია ფასადის ნიშნულზე (±0.00) ან +410.89 ნიშნულზე მდებარე ნაწილებზე ფანჯრის ზომებისთვის, ან ფანჯრის ან ვიტრაჟის ზომებისთვის იხილეთ ნახაზები ფანჯრების ან ვიტრაჟების ნაწილში.

ნახაზის ტიპი:	ფასადის ნახაზი
ნახაზის ნომერი:	A-3
ნახაზის ფურცლის ზომა:	A4
მასშტაბი:	1:150
ნახაზის თარიღი:	2021 წ.

ԵՎԱԿՈՒՄՆԵՐ	Ջ-1*	Ջ-2*	Ջ-2	Ջ-3
ՁԱՎԱՌ	ՃԱՏՈՒՑԱՆ ՊՂՈՒՆԱՅԻՆ ԱՄՐԱՆՑՔՈՎ ԵՎ ՇՐՋԱՆԱԿԱՎՈՐՈՒՄՈՎ 90 ՇՐՋՈՒՄ		ՃԱՏՈՒՑԱՆ ՊՂՈՒՆԱՅԻՆ ԱՄՐԱՆՑՔՈՎ ԵՎ ՇՐՋԱՆԱԿԱՎՈՐՈՒՄՈՎ 30 ՇՐՋՈՒՄ	
ԱՄՄԵՋԱՄԱՍ (ՍՄՊ)	6	5	29	21
ՖՄԱՅԻՆ (ԼԱ)	2200X100 ԼԱ	2200X100 ԼԱ	2200X100 ԼԱ	2200X100 ԼԱ
ՊԱՄՄՄԱՆ (Ձ²)	2.2 Ձ²	2.2 Ձ²	2.2 Ձ²	2.2 Ձ²
ȜԱՅՆԱՆ ՊԱՄՄՄԱՆ (Ձ²)	13.2 Ձ²	11 Ձ²	63.8 Ձ²	46.2 Ձ²
ՃԱՅԹԱՆ				
ՊԱԱՅԵՈ Ձ. 1:100	220 100	220 100	220 100	220 100

ԵՎԱԿՈՒՄՆԵՐԻ	ՊՆ-1
ՃԱՅԼԵՐ	ՃԱՏՈՒՑԱՆ ՊՂՈՒՆԱՅԻՆ ԱՄՐԱՆՑՔՈՎ ԵՎ ՇՐՋԱՆԱԿԱՎՈՐՈՒՄՈՎ ՃԱՏԱՆ ՃԱՅԹԱՆ ԱՅԼՈՒՄՆԵՐՈՎ
ԱՄՄԵՋԱՄԱՍ (ՍՄՊ)	8
ՖՄԱՅԻՆ (ԼԱ)	270X100 ԼԱ
ՊԱՄՄՄԱՆ (Ձ²)	2.7 Ձ²
ȜԱՅՆԱՆ ՊԱՄՄՄԱՆ (Ձ²)	21.6 Ձ²
ՃԱՅԹԱՆ	
ՊԱԱՅԵՈ Ձ. 1:100	270 100

ԵՎԱԿՈՒՄՆԵՐԻ	ՊՆ-1	ՊՆ-2	ՊՆ-3	ՊՆ-4	ՊՆ-5	ՊՆ-6	ՊՆ-7	ՊՆ-8
ՃԱՅԼԵՐ	ՃԱՏՈՒՑԱՆ ՊՂՈՒՆԱՅԻՆ ԱՄՐԱՆՑՔՈՎ ԵՎ ՇՐՋԱՆԱԿԱՎՈՐՈՒՄՈՎ ՃԱՏԱՆ ՃԱՅԹԱՆ ԱՅԼՈՒՄՆԵՐՈՎ

ᠪᠦᠬᠦᠮᠵᠢ ᠴ



ექსპლიკაცია:	კორექტირება			პირობითი ნიშნები:
	№	კორექტირება	თარიღი	ნაკვეთის საზღვარი
	1			მონოლითი
	2			იატაკის მოჭიმვა
	3			შემავსებელი
	4			ჭრილის ხაზი
	5			±0.00 კონსტრუქციული ნიშნული
	6			±0.00 არქიტექტურული ნიშნული
	7			
	8			

შენიშვნები

1. ნახაზში შეტანილი ყველა ცვლილება უნდა შეთანხმდეს პროექტის ავტორთან.
2. შენობის საპროექტო ნული (±0.00) ტოლია +440.89 აბსოლუტური ნიშნულის.
3. პროექტში ყველა ზომა მოცემულია სანტიმეტრებში, ნიშნულები - მეტრებში.

მისამართი

ქ. თბილისი, ბიჭვინთის ქ. III, №13
ს/კ: 01.11.04.005.194
3869 მ²

ნახაზის დასახელება:

ფასადი 1-5 ღერძებში

პროექტის სახელწოდება

მრავალბინიანი საცხოვრებელი სახლის, C ბლოკის, არქიტექტურული პროექტი

სტადია	პროექტი				
თანამდებობა	გვარი	ხელმოწერა			
			თარიღი	2021 წ.	
არქიტექტორი	კ.აბულაძე	[signature]	ფორმატი	ფურცლები	მასშტაბი
არქიტექტორი	კ.მინდიაშვილი		A-3	A32	1:100, 1:150

საკადასტრო საზღვარი

საკადასტრო საზღვარი

ლითონის მილკვადრატი 350*350*8 მმ
RAL 9010

დეკორატიული ლესვა/ღებვა, მუქი ნაცრისფერი RAL 7016

მეტალოპლასტმასი

დეკორატიული ლესვა / ღებვა RAL 7038

ლესვა / ღებვა RAL 9010

12.00

9.00

6.00

3.00

0.00

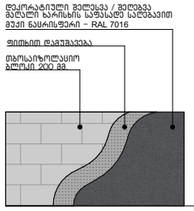

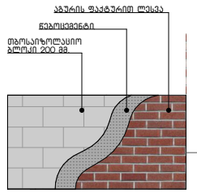

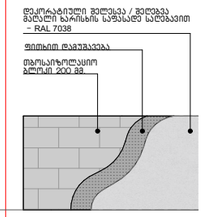

477 | 2,110 | 503

1,080 | 340 | 640

5 | 3 | 2 | 1

ექსპლიკაცია:	კორექტირება			პირობითი ნიშნები:	შენიშვნები	ნახაზის დასახელება:	პროექტის სახელწოდება	
	№	კორექტირება	თარიღი	ნაკვეთის საზღვარი მონოლითი იატაკის მოპირკეთება შემავსებელი ჭრილის ხაზი ±0.00 კონსტრუქციული ნიშნული ±0.00 არქიტექტურული ნიშნული	1. ნახაზში შეტანილი ცვლილება უნდა შეთანხმდეს პროექტის ავტორთან. 2. შენობის საპროექტო ნული (±0.00) ტოლია +440.89 აბსოლუტური ნიშნულის. 3. პროექტში ცვლილება ზომა მოცემულია სანტიმეტრებში, ნიშნულები - მეტრებში.	ფასადი 5-1 ღერძებში	მრავალბინიანი საცხოვრებელი სახლის, C ბლოკის, არქიტექტურული პროექტი	
	1				მისამართი		სტადია პროექტი	
	2				ქ. თბილისი, ბიჟვინიის ქ. III, №13 ს/კ: 01.11.04.005.194 3869 მ² .		თანამდებობა გვარი ხელმოწერა	
	3							თარიღი 2021 წ.
	4						არქიტექტორი ქ.აბულაძე	ფურცლის № A-3
	5						არქიტექტორი ქ.მინდიაშვილი	ფურცლები A33
	6							მასშტაბი 1:150, 1:100
	7							
	8							

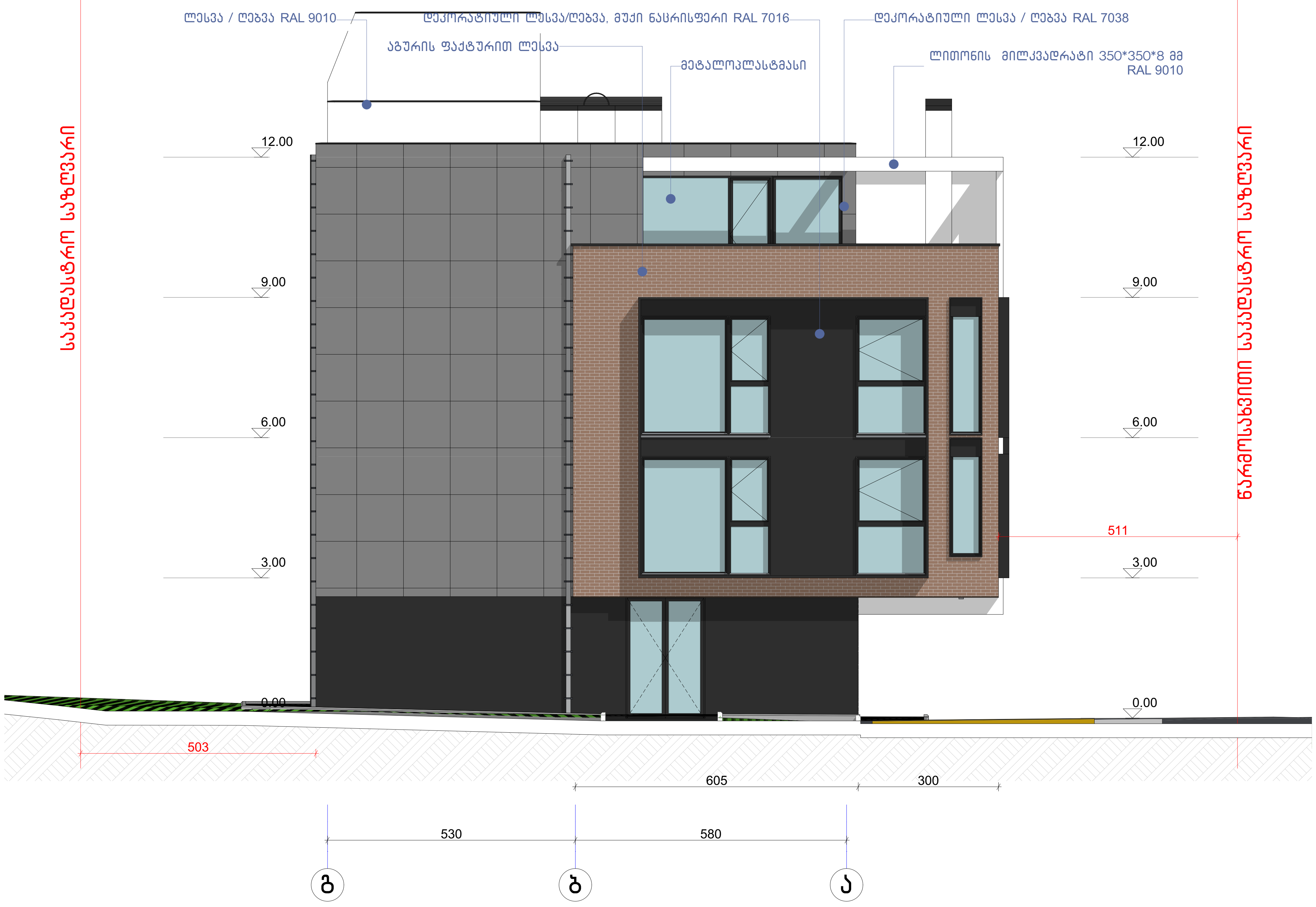

ექსპლიკაცია:	კორექტირება			პირობითი ნიშნები:
	№	კორექტირება	თარიღი	ნაკვეთის საზღვარი
	1			მონოლითი
	2			იატაკის მოჭიმვა
	3			შემავსებელი
	4			ჭრილის ხაზი
	5			±0.00 კონსტრუქციული ნიშნული
	6			±0.00 არქიტექტურული ნიშნული
	7			
	8			

შენიშვნები	ნახაზის დასახელება:	პროექტის სახელწოდება
1. ნახაზში შეტანილი ყველა ცვლილება უნდა შეთანხმდეს პროექტის ავტორთან. 2. შენობის საპროექტო ნული (±0.00) ტოლია +440.89 აბსოლუტური ნიშნულის. 3. პროექტში ყველა ზომა მოცემულია სანტიმეტრებში, ნიშნულები - მეტრებში.	ფასადი გ-ა ღერძები	მრავალბინიანი საცხოვრებელი სახლის, C ბლოკის, არქიტექტურული პროექტი
მისამართი		
ქ. თბილისი, ბიჭვინთის ქ. III, №13 ს/კ: 01.11.04.005.194 3869 მ²		

სტადია	პროექტი				
თანამდებობა	გვარი	ხელმოწერა			
			თარიღი	2021 წ.	
არქიტექტორი	კ.აბულაძე		ფორმატი	ფურცლები	მასშტაბი
არქიტექტორი	კ.მინდიაშვილი		A-3	A31	1:100

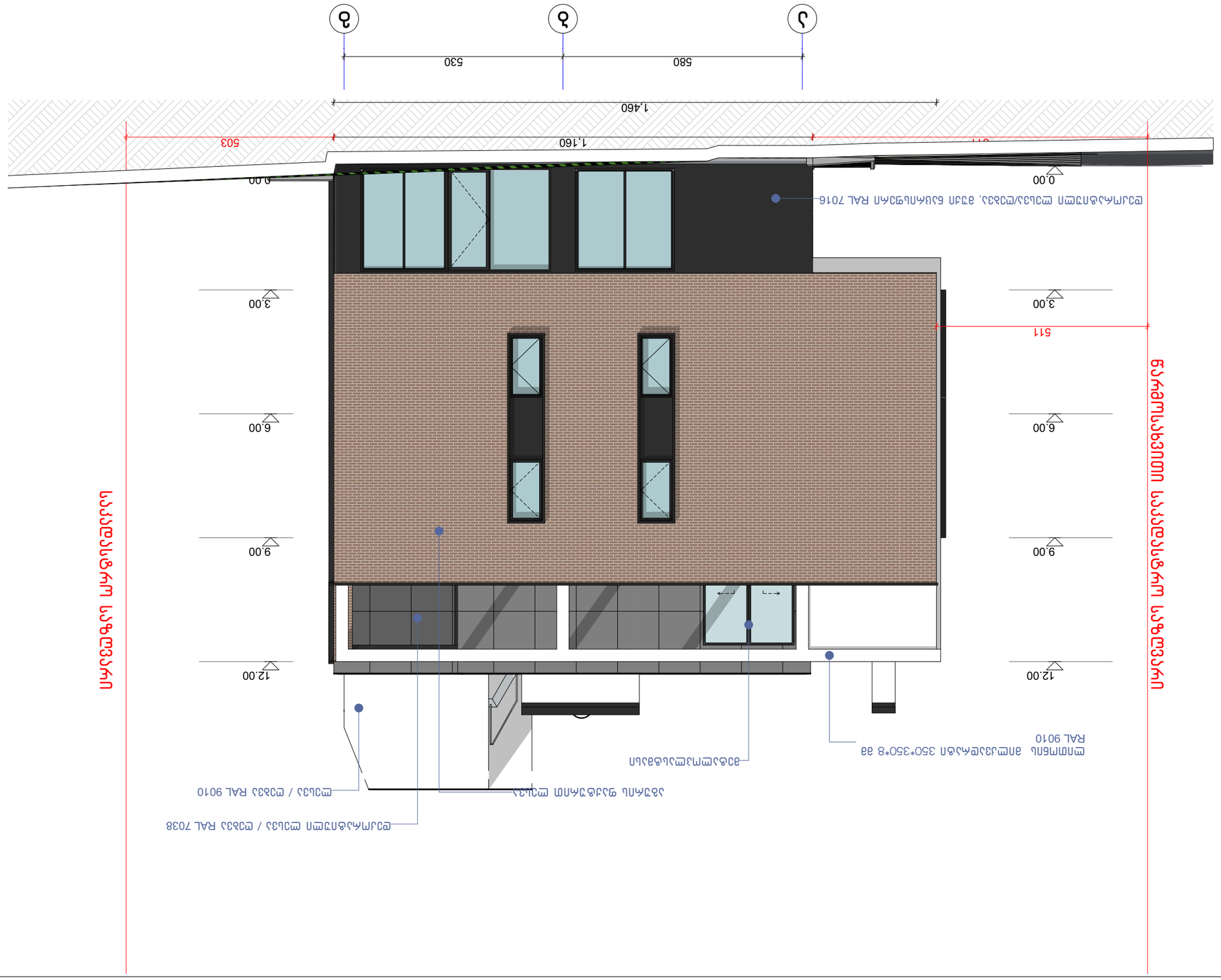

ნაგებობის დასახელება:		ნაგებობის ნომერი:	
ნახაზის დასახელება:		ფურცლის ნომერი:	
№	ცვლილების შინაარსი	თარიღი	
1			
2			
3			
4			
5			
6			
7			
8			

ნაგებობის ძირითადი მახასიათებლები:

ნაგებობის კატეგორია	
ნაგებობის კლასი	
ნაგებობის ტიპი	
ნაგებობის ექსპლუატაციის ვადა	
ნაგებობის მოცულობა	
ნაგებობის ფართობი	
ნაგებობის სიმაღლე	
ნაგებობის სიგრძე	
ნაგებობის სიგანე	

ნაგებობის ძირითადი კონსტრუქციული ელემენტების მახასიათებლები:

საძირკველი	
ფუნდამენტი	
კედლები	
სვეტები	
ჭერი	
სახურავი	
სხვა	

ნაგებობის ინჟინრული უზრუნველყოფის სისტემები:

წყალმომარაგება	
კანალიზაცია	
ელექტრომომარაგება	
სითბომომარაგება	
ვენტილაცია	
სხვა	

ნაგებობის ინჟინრული უზრუნველყოფის სისტემების ძირითადი ტექნიკური მახასიათებლები:

წყალმომარაგების წყაროები	
წყალმომარაგების სისტემის სახეობა	
წყალმომარაგების სისტემის ძირითადი ტექნიკური მახასიათებლები	
კანალიზაციის სისტემის სახეობა	
კანალიზაციის სისტემის ძირითადი ტექნიკური მახასიათებლები	
ელექტრომომარაგების წყაროები	
ელექტრომომარაგების სისტემის სახეობა	
ელექტრომომარაგების სისტემის ძირითადი ტექნიკური მახასიათებლები	
სითბომომარაგების წყაროები	
სითბომომარაგების სისტემის სახეობა	
სითბომომარაგების სისტემის ძირითადი ტექნიკური მახასიათებლები	
ვენტილაციის სისტემის სახეობა	
ვენტილაციის სისტემის ძირითადი ტექნიკური მახასიათებლები

ตัวแปรโอกาส	J-1*	J-2	J-3
ช่วงเวลา	ช่วง ชุดหนัง ตกหมดนัด ม.ค.ค ชุดหนัง ตกหมดนัด 90 ธันวา	ช่วง ชุดหนัง ตกหมดนัด ธันวาคมตัวอย่าง 30 ธันวา	
คนเข้าชม (แบบ)	4	4	5
ขนาด (ม.)	220X100 ไม	220X100 ไม	220X100 ไม
ชุดหนัก (ล²)	2.2 ล²	2.2 ล²	2.2 ล²
รวมชุดหนักทั้งหมด (ล²)	8.8 ล²	8.8 ล²	11.0 ล²
ลักษณะ			
ชุดแสดง ล. 1:100	220 100	220 100	220 100

ตัวแปรโอกาส	3ก.ย-16	3ก.ย-17	3ก.ย-18	3ก.ย-19	3ก.ย-20	3ก.ย-21	3ก.ย-22	3ก.ย-23
ช่วงเวลา	ม.ค.ตลาด	ม.ค.ตลาด	ม.ค.ตลาด	ม.ค.ตลาด	ม.ค.ตลาด	ม.ค.ตลาด	ม.ค.ตลาด	ม.ค.ตลาด
คนเข้าชม (แบบ)	1	1	1	2	1	1	1	1
ขนาด (ม.)	600X250 ไม	280X225 ไม	500X250 ไม	160X250 ไม	250X225 ไม	240X250 ไม	490X250 ไม	240X250 ไม
ชุดหนัก (ล²)	15.0 ล²	6.3 ล²	12.5 ล²	4.0 ล²	5.6 ล²	6.0 ล²	12.3 ล²	6.0 ล²
รวมชุดหนักทั้งหมด (ล²)	15.0 ล²	6.3 ล²	12.5 ล²	8.0 ล²	5.6 ล²	6.0 ล²	12.3 ล²	6.0 ล²
ลักษณะ								
ชุดแสดง ล. 1:100	600 250	280 225	500 250	160 250	250 225	240 250	490 250	240 250

ตัวแปรโอกาส	3ก.ย-33	3ก.ย-34	3ก.ย-35	3ก.ย-36
ช่วงเวลา	ม.ค.ตลาด	ช.ค.ม.ตลาด ม.ค.ย.ตลาด	ช.ค.ม.ตลาด ม.ค.ย.ตลาด	ช.ค.ม.ตลาด ม.ค.ย.ตลาด
คนเข้าชม (แบบ)	1	1	1	1
ขนาด (ม.)	220X250 ไม	120X150 ไม	180X700 ไม	430X250 ไม
ชุดหนัก (ล²)	5.5 ล²	1.8 ล²	1.3 ล²	10.8 ล²
รวมชุดหนักทั้งหมด (ล²)	5.5 ล²	1.8 ล²	1.3 ล²	10.8 ล²
ลักษณะ				
ชุดแสดง ล. 1:100	220 250	120 150	180 70	430 250

ตารางสรุปข้อมูลการใช้งานพื้นที่

รายการ	ขนาด
พื้นที่ใช้สอยรวมทั้งหมด	269.1 ล²
พื้นที่ห้องนอนใหญ่	28.6 ล²
พื้นที่ห้องครัว	29.1 ล²
พื้นที่ห้องนั่งเล่นและรับประทานอาหาร	77.2 ล²
พื้นที่ห้องน้ำรวมทั้งหมด	134.2 ล²

ตารางสรุปข้อมูลการใช้งานพื้นที่

รายการ	ขนาด
พื้นที่ห้องน้ำรวมทั้งหมด	3.6 ล²
พื้นที่ห้องซักล้าง	7.6 ล²
พื้นที่ห้องนั่งเล่นและรับประทานอาหาร	22.4 ล²
พื้นที่ห้องครัว	38.5 ล²
พื้นที่ห้องนอนใหญ่	5.2 ล²
พื้นที่ห้องนอนเล็ก	11.6 ล²
พื้นที่ห้องนอนเล็ก	10.0 ล²
พื้นที่ห้องนอนเล็ก	5.6 ล²
พื้นที่ห้องนอนเล็ก	2.9 ล²
พื้นที่ห้องนอนเล็ก	6.9 ล²
พื้นที่ห้องนอนเล็ก	13.8 ล²
พื้นที่ห้องนอนเล็ก	5.0 ล²
พื้นที่ห้องนอนเล็ก	5.6 ล²
พื้นที่ห้องนอนเล็ก	2.6 ล²
พื้นที่ห้องนอนเล็ก	3.8 ล²
พื้นที่ห้องนอนเล็ก	5.5 ล²
พื้นที่ห้องนอนเล็ก	7.0 ล²

ตารางสรุปข้อมูลการใช้งานพื้นที่

รายการ	ขนาด
พื้นที่ห้องน้ำรวมทั้งหมด	3.6 ล²
พื้นที่ห้องซักล้าง	7.6 ล²
พื้นที่ห้องนั่งเล่นและรับประทานอาหาร	22.4 ล²
พื้นที่ห้องครัว	38.5 ล²
พื้นที่ห้องนอนใหญ่	5.2 ล²
พื้นที่ห้องนอนเล็ก	11.6 ล²
พื้นที่ห้องนอนเล็ก	10.0 ล²
พื้นที่ห้องนอนเล็ก	5.6 ล²
พื้นที่ห้องนอนเล็ก	2.9 ล²
พื้นที่ห้องนอนเล็ก	6.9 ล²
พื้นที่ห้องนอนเล็ก	13.8 ล²
พื้นที่ห้องนอนเล็ก	5.0 ล²
พื้นที่ห้องนอนเล็ก	5.6 ล²
พื้นที่ห้องนอนเล็ก	2.6 ล²
พื้นที่ห้องนอนเล็ก	3.8 ล²
พื้นที่ห้องนอนเล็ก	5.5 ล²
พื้นที่ห้องนอนเล็ก	7.0 ล²

ตัวแปรโอกาส	3ก.ย-32	3ก.ย-31	3ก.ย-30	3ก.ย-29	3ก.ย-28	3ก.ย-27	3ก.ย-26	3ก.ย-25	3ก.ย-24
ช่วงเวลา	ช.ค.ม.ตลาด ม.ค.ย.ตลาด	ช.ค.ม.ตลาด ม.ค.ย.ตลาด	ช.ค.ม.ตลาด ม.ค.ย.ตลาด	ช.ค.ม.ตลาด ม.ค.ย.ตลาด	ช.ค.ม.ตลาด ม.ค.ย.ตลาด	ช.ค.ม.ตลาด ม.ค.ย.ตลาด	ช.ค.ม.ตลาด ม.ค.ย.ตลาด	ช.ค.ม.ตลาด ม.ค.ย.ตลาด	ช.ค.ม.ตลาด ม.ค.ย.ตลาด
คนเข้าชม (แบบ)	2	2	2	4	2	4	7	2	2
ขนาด (ม.)	70X255 ไม	150X255 ไม	270X255 ไม	200X145 ไม	200X250 ไม	220X255 ไม	220X250 ไม	170X155 ไม	150X255 ไม
ชุดหนัก (ล²)	1.8 ล²	3.8 ล²	6.9 ล²	2.9 ล²	5.0 ล²	5.6 ล²	5.5 ล²	2.6 ล²	3.8 ล²
รวมชุดหนักทั้งหมด (ล²)	3.6 ล²	7.6 ล²	13.8 ล²	11.6 ล²	10.0 ล²	22.4 ล²	38.5 ล²	5.2 ล²	7.6 ล²
ลักษณะ									
ชุดแสดง ล. 1:100	255 70	255 150	255 270	145 200	250 200	255 220	250 220	155 170	255 150

ตัวแปรโอกาส:	ม.ค.ตลาด	ตารางแสดงข้อมูลการใช้งานพื้นที่
		C ม.ย.ตลาด, ม.ค.ย.ตลาดตัวอย่าง
		ไม้ใช้งาน
		ตารางแสดงข้อมูลการใช้งานพื้นที่

ตัวแปรโอกาส:	ม.ค.ตลาด	ตารางแสดงข้อมูลการใช้งานพื้นที่