# ფასადი 1-4

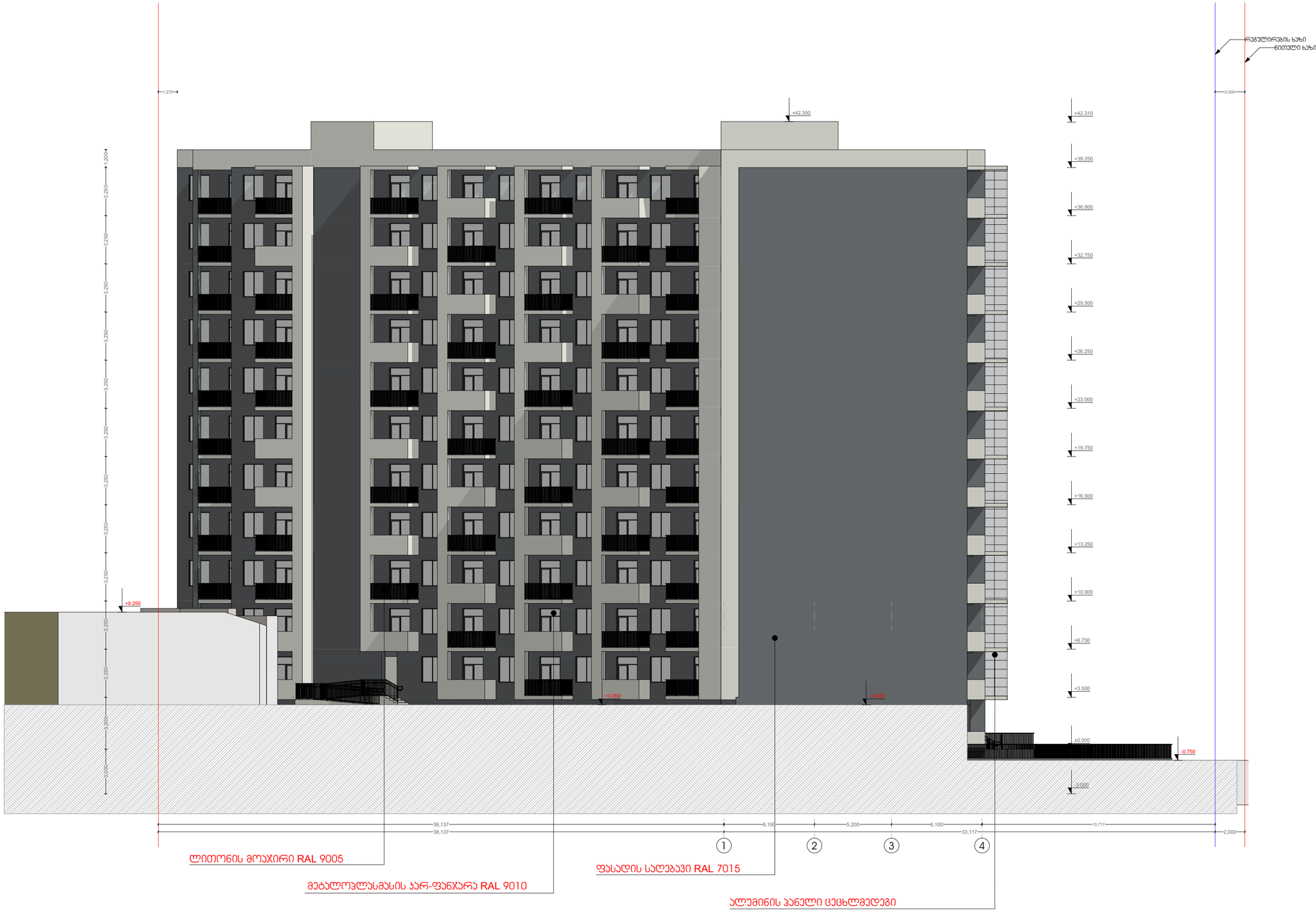


თბილისი 2020 წ.

არქიტექტორი:

მ. კაკაბაძე

ექსპლიკაცია:

| | |
|---|---|
| 1. სადარბაზო და კიბის უჯრედი | მ² |
| 2. ავტოსადგომი | მ² |
| 3. დამხამრე | მ² |
| 4. საოფისე | მ² |
| 5. საცხოვრებელი | მ² |
| 6. საზაფხულო | მ² |
| კ1 | მ² |
| კ2 | მ² |
| კ3 | მ² |
| განაშენიანების ფართი | მ² |

პირობითი ნიშნები:

დაკავებულობის დათვირთვის გრაფა:

| | | |
|---|---|---|
| შიდა ფართი: | | 0.00 მ² |
| საზახულო ფართი: | | 0.00 მ² |
| ფართი N | სულ: | 0.00 მ² |
| სც-2 | დდფ - 18.6 | დდ - 0 |

- სასაწყობო ჯგუფი (სწ)
- დამხმარე ჯგუფი (დს)
- სავაჭრო ჯგუფი (სვ)
- საქმიანი ჯგუფი (სც)
- საცხოვრებელი ჯგუფი (სც)
- +0.00 ნიშნული
- ბლოკის კედელი
- ბეტონის კედელი
- საყრდენი კოლონა
- გასასვლელამდე სავალი მანძილი
- მისაწვდომი სვლა გეზი
- 2 საათიანი ცეცხლმედეგობა
- 1 საათიანი ცეცხლმედეგობა
- სახანძრო მილდგარი
- წყლის დასალევი შადრევანი
- სახანძრო მისართებელი
- ხელის ცეცხლმაქრი
- სახანძრო განგაშის ღილაკი
- საგანგებო ხმოვანი განგაშის საკ. სისტემა
- ორმხრივი კავშირის სისტემა
- კვამლის ავტომატური აღმომჩენი
- კვამლზე მორეაგირე მაუწყებელი
- ავტო საშხეფი სისტემა
- საევაკუაციო გასასვლელის მაჩვენებელი
- ალტერნატიული ავტო საშხეფი სისტემა
- კარის ცეცხლმედეგობა

ნახაზი:

ფასადი 1-4

| ფურცლის ზომა: | მასშტაბი: |
|---|---|
| **A2** (596X420mm) | **1:100** |

მისამართი:

თბილისი, გლდანი
ნაძალადევის რაიონი

ს.კ. 01.11.13.002.081

# ფასადი 4-1

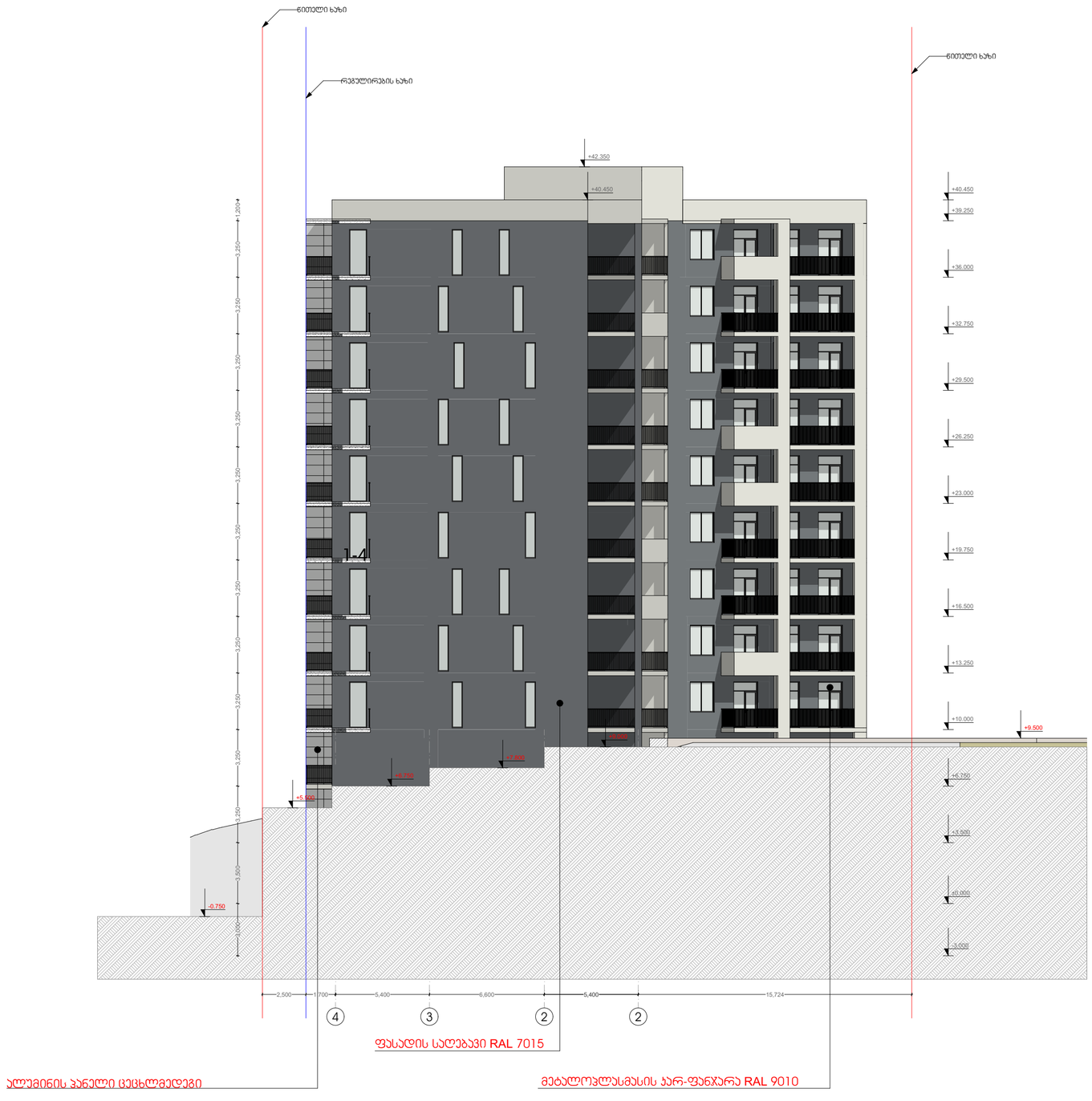


თბილისი 2020 წ.

არქიტექტორი:

მ. კაკაბაძე

ექსპლიკაცია:

| | |
|---|---|
| 1. სადარბაზო და კიბის უჯრედი | მ² |
| 2. ავტოსადგომი | მ² |
| 3. დამხამრე | მ² |
| 4. საოფისე | მ² |
| 5. საცხოვრებელი | მ² |
| 6. საზაფხულო | მ² |
| კ1 | მ² |
| კ2 | მ² |
| კ3 | მ² |
| განაშენიანების ფართი | მ² |

პირობითი ნიშნები:

დაკავებულობის დათვირთვის გრაფა:

| | | |
|---|---|---|
| მიდა ფართი: | | 0.00 მ² |
| საზახულო ფართი: | | 0.00 მ² |
| ფართი N | სულ: | 0.00 მ² |
| სც-2 | დდფ - 18.6 | დდ - 0 |

- სასაწყობო ჯგუფი (სწ)
- დამხმარე ჯგუფი (დს)
- სავაჭრო ჯგუფი (სვ)
- საქმიანი ჯგუფი (სც)
- საცხოვრებელი ჯგუფი (სც)
- +0.00 ნიშნული
- ბლოკის კედელი
- ბეტონის კედელი
- საყრდენი კოლონა
- გასასვლელამდე სავალი მანძილი
- მისაწვდომი სვლა გეზი
- 2 საათიანი ცეცხლმედეგობა
- 1 საათიანი ცეცხლმედეგობა
- სახანძრო მილდგარი
- წყლის დასალევი შადრევანი
- სახანძრო მისაართებელი
- ხელის ცეცხლმაქრი
- სახანძრო განგაშის ღილაკი
- საგანგებო ხმოვანი განგაშის საკ. სისტემა
- ორმხრივი კავშირის სისტემა
- კვამლის ავტომატური აღმომჩენი
- კვამლზე მორეაგირე მაუწყებელი
- ავტო საშხეფი სისტემა
- საევაკუაციო გასასვლელის მაჩვენებელი
- ალტერნატიული ავტო საშხეფი სისტემა
- კარის ცეცხლმედეგობა

ნახაზი:

ფასადი 4-1

| ფურცლის ზომა: | მასშტაბი: |
|---|---|
| **A2** (596X420mm) | **1:100** |

მისამართი:

თბილისი, გლდანი
ნაძალადევის რაიონი

ს.კ. 01.11.13.002.081

# ფასადი ღ-ა




ლითონის მოაჯირი RAL 9005

მეტალოპლასმასის კარ-ფანჯარა RAL 9010

ფასადის საღებავი RAL 9010

ფასადის საღებავი RAL 7015

ალუმინის პანელი ცეცხლმედეგი

თბილისი 2020 წ.

**არქიტექტორი:**

მ. კაკაბაძე

**ექსპლიკაცია:**

1. სადარბაზო და კიბის უჯრედი მ²
2. ავტოსადგომი მ²
3. დამხამრე მ²
4. საოფისე მ²
5. საცხოვრებელი მ²
6. საზაფხულო მ²

კ1 მ²
კ2 მ²
კ3 მ²
განაშენიანების ფართი მ²

**პირობითი ნიშნები:**

დაკავებულობის დათვირთვის გრაფა:

| | | |
|---|---|---|
| შიდა ფართი: | | 0.00 მ² |
| საზახულო ფართი: | | 0.00 მ² |
| ფართი N | სულ: | 0.00 მ² |
| სც-2 | დდფ - 18.6 | დდ - 0 |

სასაწყობო ჯგუფი (სწ)
დამხმარე ჯგუფი (დს)
სავაჭრო ჯგუფი (სვ)
საქმიანი ჯგუფი (სც)
საცხოვრებელი ჯგუფი (სც)

+0.00 ნიშნული

ბლოკის კედელი

ბეტონის კედელი

საყრდენი კოლონა

გასასვლელამდე სავალი მანძილი

მისაწვდომი სვლა გეზი

2 საათიანი ცეცხლმედეგობა

1 საათიანი ცეცხლმედეგობა

სახანძრო მილდგარი

წყლის დასალევი შადრევანი

სახანძრო მისაერთებელი

ხელის ცეცხლმაქრი

სახანძრო განგაშის ღილაკი

საგანგებო ხმოვანი განგაშის საკ. სისტემა

ორმხრივი კავშირის სისტემა

კვამლის ავტომატური აღმომჩენი

კვამლზე მორეაგირე მაუწყებელი

ავტო საშხეფი სისტემა

საევაკუაციო გასასვლელის მაჩვენებელი

ალტერნატიული ავტო საშხეფი სისტემა

1.00 / 2.20 90წთ კარის ცეცხლმედეგობა

**ნახაზი:**

ფასადი ღ-ა

| ფურცლის ზომა: | მასშტაბი: |
|---|---|
| A2 (596X420mm) | 1:100 |

**მისამართი:**

თბილისი, გლდანი
ნაძალადევის რაიონი

ს.კ. 01.11.13.002.081

# ფასადი ა-ლ




თბილისი 2020 წ.

არქიტექტორი:

მ. კაკაბაძე

ექსპლიკაცია:

| | |
|---|---|
| 1. სადარბაზო და კიბის უჯრედი | მ² |
| 2. ავტოსადგომი | მ² |
| 3. დამხამრე | მ² |
| 4. საოფისე | მ² |
| 5. საცხოვრებელი | მ² |
| 6. საზაფხულო | მ² |
| კ1 | მ² |
| კ2 | მ² |
| კ3 | მ² |
| განაშენიანების ფართი | მ² |

პირობითი ნიშნები:

დაკავებულობის დათვირთვის გრაფა:

| | | |
|---|---|---|
| მიდა ფართი: | | 0.00 მ² |
| საზახულო ფართი: | | 0.00 მ² |
| ფართი N | სულ: | 0.00 მ² |
| სც-2 | დდფ - 18.6 | დდ - 0 |

- სასაწყობო ჯგუფი (სწ)
- დამხმარე ჯგუფი (დს)
- სავაჭრო ჯგუფი (სვ)
- საქმიანი ჯგუფი (სც)
- საცხოვრებელი ჯგუფი (სც)
- +0.00 ნიშნული
- ბლოკის კედელი
- ბეტონის კედელი
- საყრდენი კოლონა
- გასასვლელამდე სავალი მანძილი
- მისაწვდომი სვლა გეზი
- 2 საათიანი ცეცხლმედეგობა
- 1 საათიანი ცეცხლმედეგობა
- სახანძრო მილდგარი
- წყლის დასალევი შადრევანი
- სახანძრო მისაართებელი
- ხელის ცეცხლმაქრი
- სახანძრო განგაშის ღილაკი
- საგანგებო ხმოვანი განგაშის საკ. სისტემა
- ორმხრივი კავშირის სისტემა
- კვამლის ავტომატური აღმომჩენი
- კვამლზე მორეაგირე მაუწყებელი
- ავტო საშხეფი სისტემა
- საევაკუაციო გასასვლელის მაჩვენებელი
- ალტერნატიული ავტო საშხეფი სისტემა
- 1.00 / 2.20 90ფთ კარის ცეცხლმედეგობა

ნახაზი:

ფასადი ა-ლ

| ფურცლის ზომა: | მასშტაბი: |
|---|---|
| **A2** (596X420mm) | **1:100** |

მისამართი:

თბილისი, გლდანი
ნაძალადევის რაიონი

ს.კ. 01.11.13.002.081

# ფასადი მ-ჟ

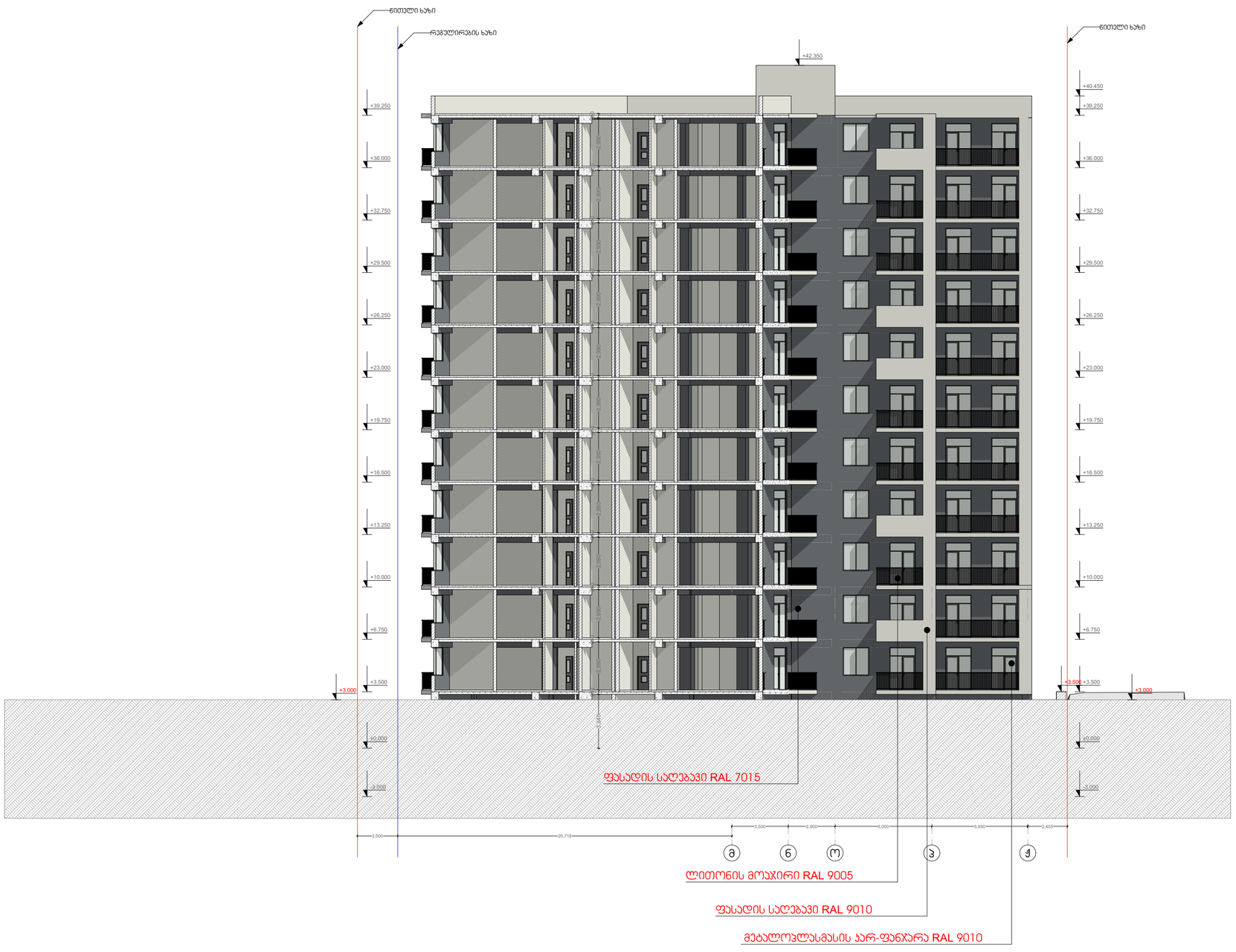


თბილისი 2020 წ.

არქიტექტორი:

მ. კაკაბაძე

ექსპლიკაცია:

| | |
|---|---|
| 1. სადარბაზო და კიბის უჯრედი | მ² |
| 2. ავტოსადგომი | მ² |
| 3. დამხამრე | მ² |
| 4. საოფისე | მ² |
| 5. საცხოვრებელი | მ² |
| 6. საზაფხულო | მ² |
| კ1 | მ² |
| კ2 | მ² |
| კ3 | მ² |
| განაშენიანების ფართი | მ² |

პირობითი ნიშნები:

დაკავებულობის დათვირთვის გრაფა:

| | | | |
|---|---|---|---|
| მიდა ფართი: | | | 0.00 მ² |
| საზახულო ფართი: | | | 0.00 მ² |
| ფართი N | | სულ: | 0.00 მ² |
| სც-2 | დდფ - 18.6 | | დდ - 0 |

- სასაწყობო ჯგუფი (სწ)
- დამხმარე ჯგუფი (დს)
- სავაჭრო ჯგუფი (სვ)
- საქმიანი ჯგუფი (სც)
- საცხოვრებელი ჯგუფი (სც)
- +0.00 ნიშნული
- ბლოკის კედელი
- ბეტონის კედელი
- საყრდენი კოლონა
- გასასვლელამდე სავალი მანძილი
- მისაწვდომი სვლა გეზი
- 2 საათიანი ცეცხლმედეგობა
- 1 საათიანი ცეცხლმედეგობა
- სახანძრო მილდგარი
- წყლის დასალევი შადრევანი
- სახანძრო მისართებელი
- ხელის ცეცხლმაქრი
- სახანძრო განგაშის ღილაკი
- საგანგებო ხმოვანი განგაშის საკ. სისტემა
- ორმხრივი კავშირის სისტემა
- კვამლის ავტომატური აღმომჩენი
- კვამლზე მორეაგირე მაუწყებელი
- ავტო საშხეფი სისტემა
- საევაკუაციო გასასვლელის მაჩვენებელი
- ალტერნატიული ავტო საშხეფი სისტემა
- კარის ცეცხლმედეგობა

ნახაზი:

ფასადი მ-ჟ

| ფურცლის ზომა: | მასშტაბი: |
|---|---|
| **A2** (596X420mm) | **1:100** |

მისამართი:

თბილისი, გლდანი
ნაძალადევის რაიონი

ს.კ. 01.11.13.002.081

# ფასადი ჟ-მ




თბილისი 2020 წ.

არქიტექტორი:

მ. კაკაბაძე

ექსპლიკაცია:

| | |
|---|---|
| 1. სადარბაზო და კიბის უჯრედი | მ² |
| 2. ავტოსადგომი | მ² |
| 3. დამხამრე | მ² |
| 4. საოფისე | მ² |
| 5. საცხოვრებელი | მ² |
| 6. საზაფხულო | მ² |
| კ1 | მ² |
| კ2 | მ² |
| კ3 | მ² |
| განაშენიანების ფართი | მ² |

პირობითი ნიშნები:

დაკავებულობის დათვირთვის გრაფა:

| | | |
|---|---|---|
| მიდა ფართი: | | 0.00 მ² |
| საზახულო ფართი: | | 0.00 მ² |
| ფართი N | სულ: | 0.00 მ² |
| სც-2 | დდფ - 18.6 | დდ - 0 |

- სასაწყობო ჯგუფი (სწ)
- დამხმარე ჯგუფი (დს)
- სავაჭრო ჯგუფი (სვ)
- საქმიანი ჯგუფი (სც)
- საცხოვრებელი ჯგუფი (სც)
- +0.00 ნიშნული
- ბლოკის კედელი
- ბეტონის კედელი
- საყრდენი კოლონა
- გასასვლელამდე სავალი მანძილი
- მისაწვდომი სვლა გეზი
- 2 საათიანი ცეცხლმედეგობა
- 1 საათიანი ცეცხლმედეგობა
- სახანძრო მილდგარი
- წყლის დასალევი შადრევანი
- სახანძრო მისაართებელი
- ხელის ცეცხლმაქრი
- სახანძრო განგაშის ღილაკი
- საგანგებო ხმოვანი განგაშის საკ. სისტემა
- ორმხრივი კავშირის სისტემა
- კვამლის ავტომატური აღმომჩენი
- კვამლზე მორეაგირე მაუწყებელი
- ავტო საშხეფი სისტემა
- საევაკუაციო გასასვლელის მაჩვენებელი
- ალტერნატიული ავტო საშხეფი სისტემა
- კარის ცეცხლმედეგობა

ნახაზი:

ფასადი ჟ-მ

| ფურცლის ზომა: | მასშტაბი: |
|---|---|
| **A2** (596X420mm) | **1:100** |

მისამართი:

თბილისი, გლდანი
ნაძალადევის რაიონი

ს.კ. 01.11.13.002.081

# დეტალები

## კედლის ფრაგმენტი №1

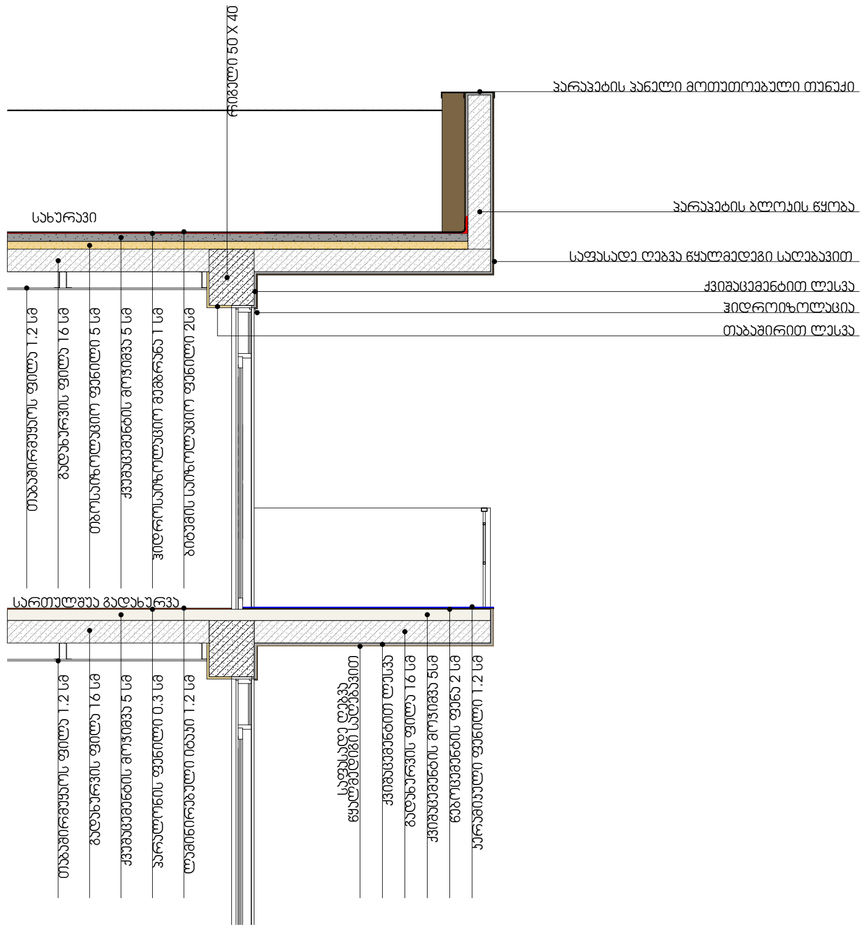


## ფასადის ფრაგმენტი №1




## ფასადის ფრაგმენტი №2




თბილისი 2020 წ.

არქიტექტორი:

მ. კაკაბაძე

ექსპლიკაცია:

| | |
|---|---|
| 1. სადარბაზო და კიბის უჯრედი | მ² |
| 2. ავტოსადგომი | მ² |
| 3. დამხამრე | მ² |
| 4. საოფისე | მ² |
| 5. საცხოვრებელი | მ² |
| 6. საზაფხულო | მ² |
| კ1 | მ² |
| კ2 | მ² |
| კ3 | მ² |
| განაშენიანების ფართი | მ² |

პირობითი ნიშნები:

დაკავებულობის დათვირთვის გრაფა:

| | | |
|---|---|---|
| მიდა ფართი: | | 0.00 მ² |
| საზახული ფართი: | | 0.00 მ² |
| ფართი N | სულ: | 0.00 მ² |
| სც-2 | დდფ - 18.6 | დდ - 0 |

- სასაწყობო ჯგუფი (სწ)
- დამხმარე ჯგუფი (დს)
- სავაჭრო ჯგუფი (სვ)
- საქმიანი ჯგუფი (სც)
- საცხოვრებელი ჯგუფი (სც)
- +0.00 ნიშნული
- ბლოკის კედელი
- ბეტონის კედელი
- საყრდენი კოლონა
- გასასვლელამდე სავალი მანძილი
- მისაწვდომი სვლა გეზი
- 2 საათიანი ცეცხლმედეგობა
- 1 საათიანი ცეცხლმედეგობა
- სახანძრო მილდგარი
- წყლის დასალევი მადრევანი
- სახანძრო მისაერთებელი
- ხელის ცეცხლმაქრი
- სახანძრო განგაშის ღილაკი
- საგანგებო ხმოვანი განგაშის საკ. სისტემა
- ორმხრივი კავშირის სისტემა
- კვამლის ავტომატური აღმომჩენი
- კვამლზე მორეაგირე მაუწყებელი
- ავტო სამხეფი სისტემა
- საევაკუაციო გასასვლელის მაჩვენებელი
- ალტერნატიული ავტო სამხეფი სისტემა
- კარის ცეცხლმედეგობა

ნახაზი:

დეტალები

| ფურცლის ზომა: | მასშტაბი: |
|---|---|
| **A2** (596X420mm) | **1:100** |

მისამართი:

თბილისი, გლდანი
ნაძალადევის რაიონი

ს.კ. 01.11.13.002.081

# დეტალები

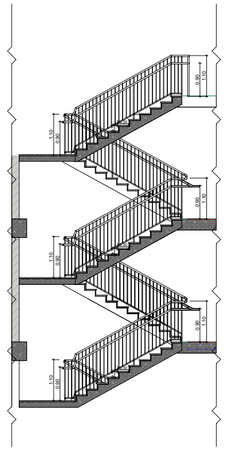

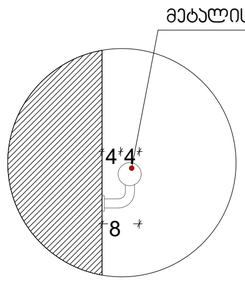


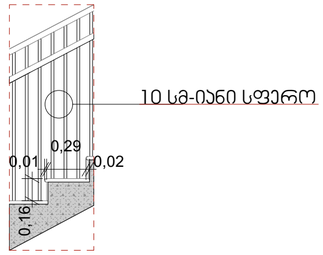


## პიბის და ლიფტის უჯრედი

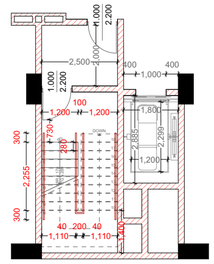


## სამანქანე პანდუსი

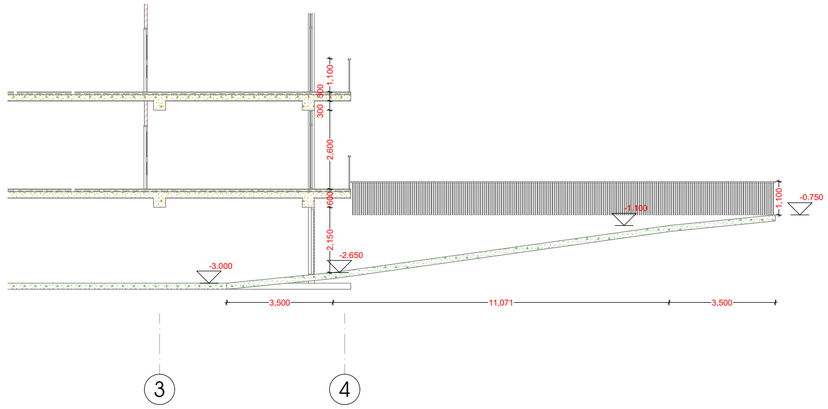


## შშმ პირთა პანდუსი

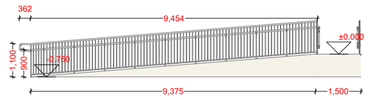


თბილისი 2020 წ.

არქიტექტორი:

მ. კაკაბაძე

ექსპლიკაცია:

| | |
|---|---|
| 1. სადარბაზო და კიბის უჯრედი | მ² |
| 2. ავტოსადგომი | მ² |
| 3. დამხამრე | მ² |
| 4. საოფისე | მ² |
| 5. საცხოვრებელი | მ² |
| 6. საზაფხულო | მ² |
| კ1 | მ² |
| კ2 | მ² |
| კ3 | მ² |
| განაშენიანების ფართი | მ² |

პირობითი ნიშნები:

დაკავებულობის დათვირთვის გრაფა:

| | | |
|---|---|---|
| მიდა ფართი: | | 0.00 მ² |
| საზახულო ფართი: | | 0.00 მ² |
| ფართი N | სულ: | 0.00 მ² |
| სც-2 | დდფ - 18.6 | დდ - 0 |

- სასაწყობო ჯგუფი (სწ)
- დამხმარე ჯგუფი (დს)
- სავაჭრო ჯგუფი (სვ)
- საქმიანი ჯგუფი (სც)
- საცხოვრებელი ჯგუფი (სც)
- +0.00 ნიშნული
- ბლოკის კედელი
- ბეტონის კედელი
- საყრდენი კოლონა
- გასასვლელამდე სავალი მანძილი
- მისაწვდომი სვლა გეზი
- 2 საათიანი ცეცხლმედეგობა
- 1 საათიანი ცეცხლმედეგობა
- სახანძრო მილდგარი
- წყლის დასალევი შადრევანი
- სახანძრო მისაართებელი
- ხელის ცეცხლმაქრი
- სახანძრო განგაშის ღილაკი
- საგანგებო ხმოვანი განგაშის საკ. სისტემა
- ორმხრივი კავშირის სისტემა
- კვამლის ავტომატური აღმომჩენი
- კვამლზე მორეაგირე მაუწყებელი
- ავტო საშხეფი სისტემა
- საევაკუაციო გასასვლელის მაჩვენებელი
- ალტერნატიული ავტო საშხეფი სისტემა
- კარის ცეცხლმედეგობა

ნახაზი:

დეტალები

| ფურცლის ზომა: | მასშტაბი: |
|---|---|
| **A2** (596X420mm) | **1:100** |

მისამართი:

თბილისი, გლდანი
ნაძალადევის რაიონი

ს.კ. 01.11.13.002.081