შენობა №1



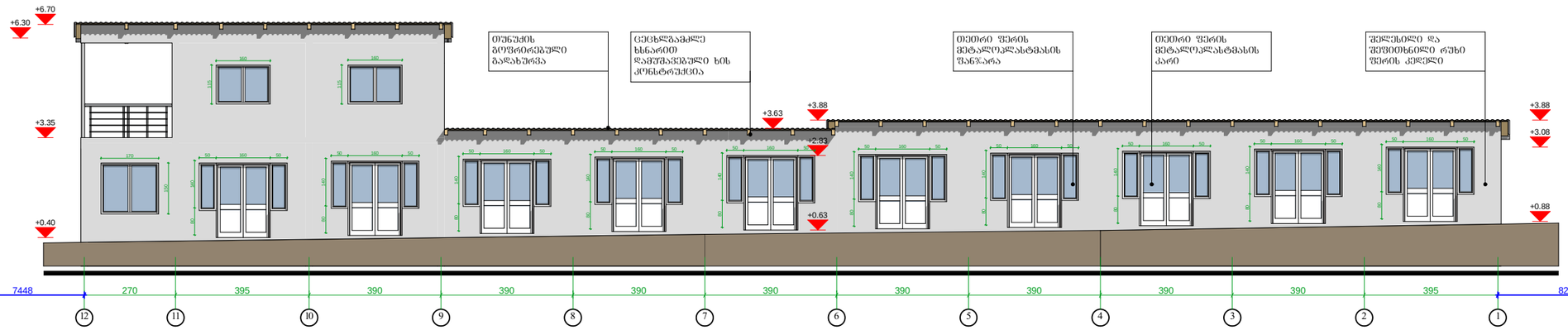

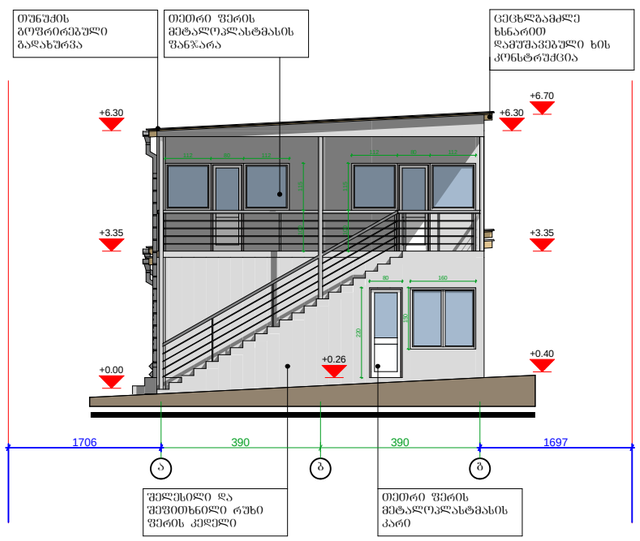

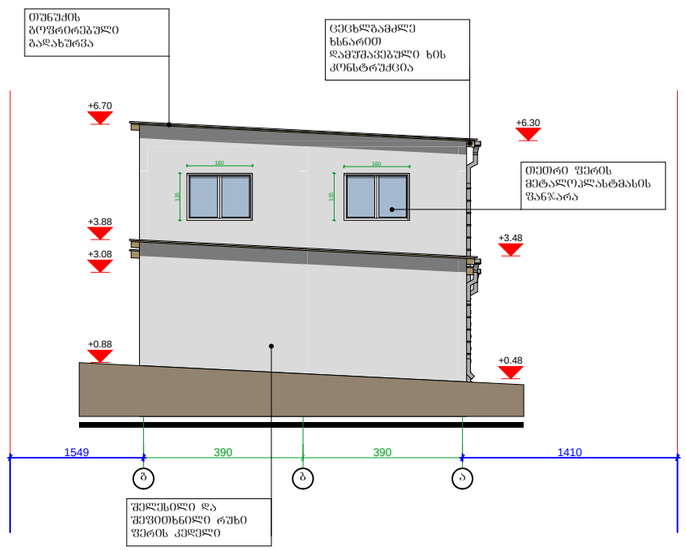

შენიშვნა:
არსებული ტერიტორია ქანობიანია დასავლეთიდან აღმოსავლეთისაკენ და ჩრდილოეთიდან სამხრეთისაკენ. საპროექტო შენობის ღიობები მოწყობილია ქანობის პარალელურად, ხოლო გადახურვა შენობის კონსტრუქციული სიმაღლის ქვემოთ დაბალი წერტილიდან ჰორიზონტალურადაა მიმართული. ყოველივე ზემოთ აღნიშნულიდან გამომდინარე ობიექტზე მშენებლობის დროს რთული რელიეფის გამო შესაძლებელია მოხდეს ღიობების ძირის დონეების ვერტიკალური ცვლილება.

Art line ARCHITECTS GROUP შპს. "არტ ლაინი"

დირექტორი		მ. ბაიდარაშვილი
არქიტექტორი		ე. სტარუხინა

მისამართი: ქობილისი, ვარკეთილის 2ხა და ვაზისუბნის საცხოვრებელ რაიონს შორის, ნაკვეთი 14/151, საკადასტრო კოდი 01.19.36.014.245

არქიტექტურული ნაწილი	2013წ

შენობა №1-ის ფასადები 1-12 ; 12-1; ა-ბ და ბ-ა ღერძებში

სტადია	ფურცელი	ფურც.რაოდ.		ჩასმა
პრ.				1:150

შენობა №2

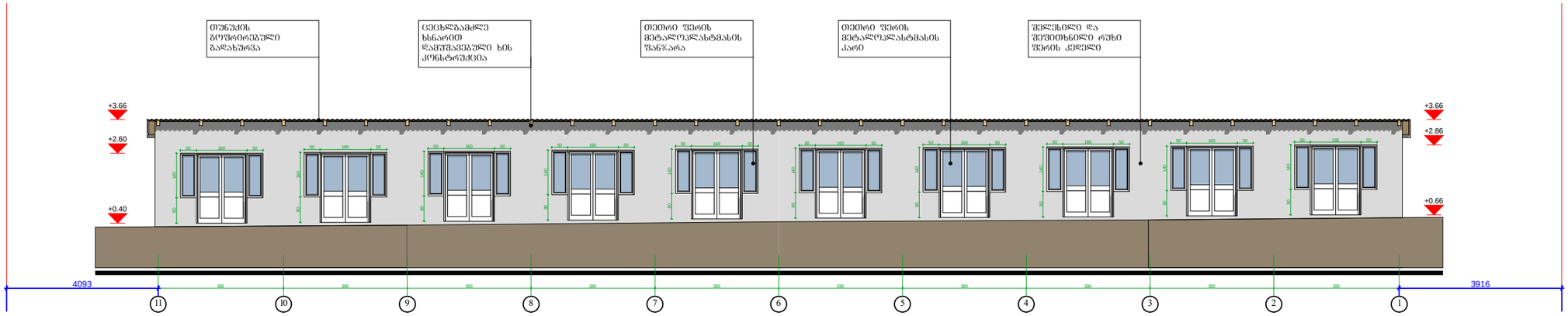

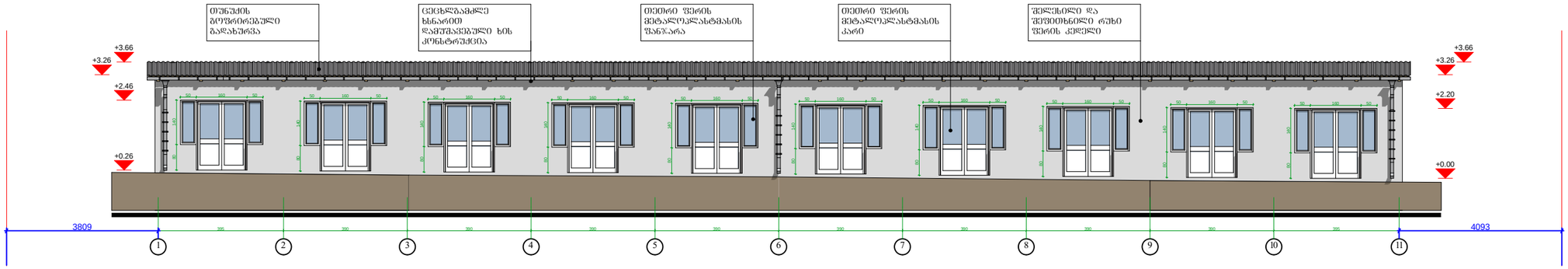

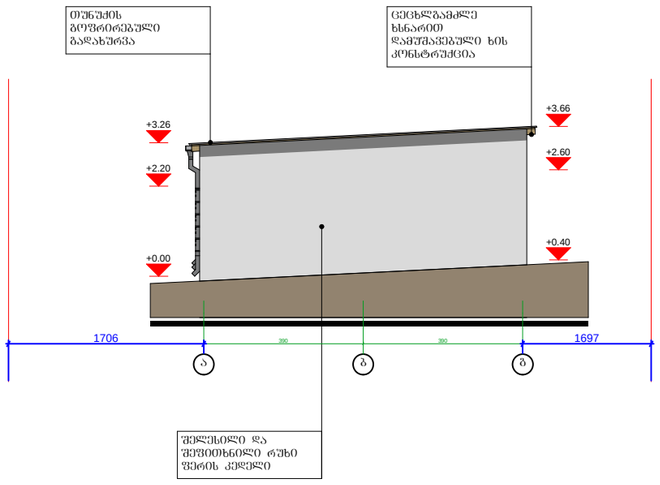

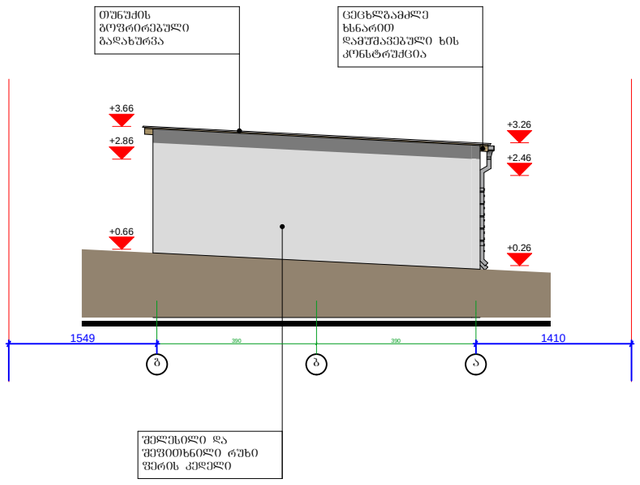

შენიშვნა:
არსებული ტერიტორია ქანობიანია დასავლეთიდან აღმოსავლეთისაკენ და ჩრდილოეთიდან სამხრეთისაკენ. საპროექტო შენობის დიობები მოწყობილია ქანობის პარალელურად, ხოლო გადახურვა შენობის კონსტრუქციული სიმაღლის ყველაზე დაბალი წერტილიდან პორიზონტალურადაა მიმართული. ყოველივე ზემოთ აღნიშნულიდან გამომდინარე ობიექტზე მშენებლობის დროს რაიმე რელიეფის გამო შესაძლებელია მოხდეს დიობების ძირის დონეების ვერტიკალური ცვლილება.

Art line ARCHITECTS GROUP შპს. "არტ ლაინი"			მისამართი: ქ.თბილისი, ვარკეთილის 2ა და ვაზისუბნის საცხოვრებელ რაიონს შორის, ნაკვეთი 14/151, საკადასტრო კოდი 01.19.36.014.245
			არქიტექტურული ნაწილი — 2013წ
დირექტორი		მ. ბაიდარაშვილი	შენობა №2-ის ფასადები 11-1; 1-11; ა-ბ; ბ-ა დერძებში
არქიტექტორი		ე. სტარუხინა	სტადია: პრ. · ფურცელი · ფურცლები · მასშტაბი 1:150

შენობა №3

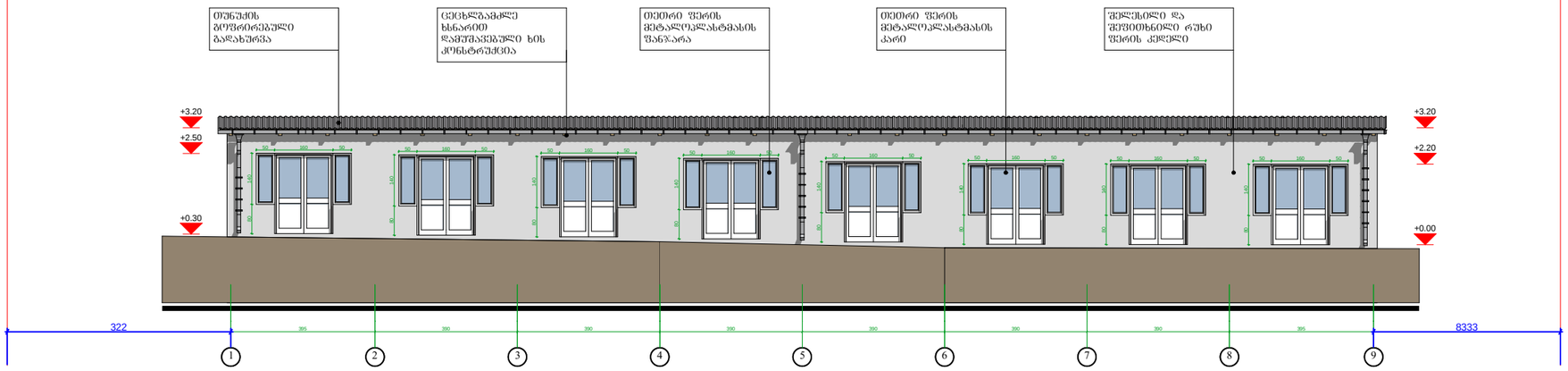

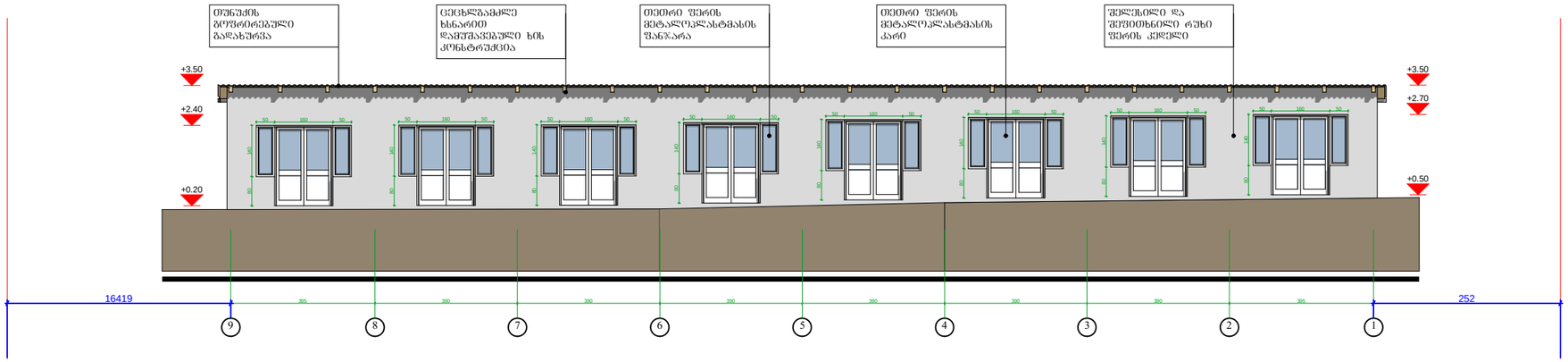

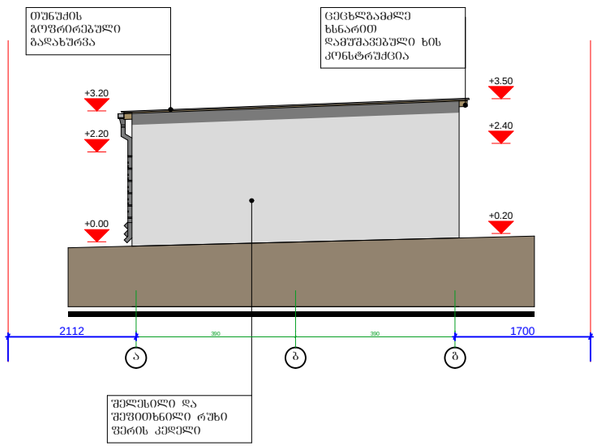

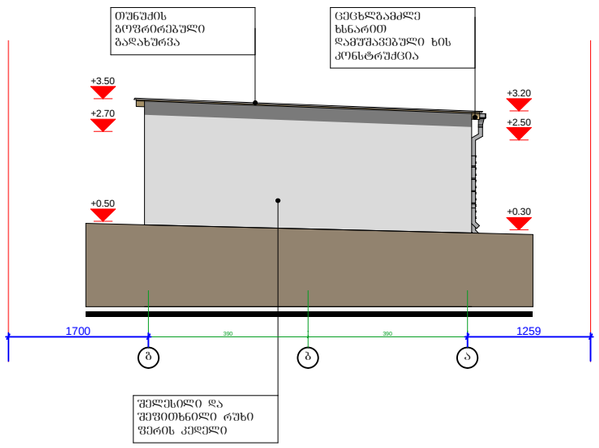

შენიშვნა:
არსებული ტერიტორია ქანობიანია დასავლეთიდან აღმოსავლეთისაკენ და ჩრდილოეთიდან სამხრეთისაკენ. საპროექტო შენობის ღიობები მოწყობილია ქანობის პარალელურად, ხოლო გადახურვა შენობის კონსტრუქციული სიმაღლის ყველაზე დაბალი წერტილიდან ჰორიზონტალურადაა მიმართული. ყოველივე ზემოთ აღნიშნულიდან გამომდინარე ობიექტზე მშენებლობის დროს რთული რელიეფის გამო შესაძლებელია მოხდეს ღიობების ძირის დონეების ვერტიკალური ცვლილება.

Art line ARCHITECTS GROUP	შპს. "არტ ლაინი"		მისამართი: ქ.თბილისი, ვარკეთილის 2სა და ვაზისუბნის საცხოვრებელ რაიონს შორის, ნაკვეთი 14/151, საკადასტრო კოდი 01.19.36.014.245
			არქიტექტურული ნაწილი — 2013წ
დირექტორი		გ. ბაიდარაშვილი	შენობა №3-ის ფასადები 1-9; 9-1; ა-ბ; ბ-ა დერძებში — სტადია: პრ.
არქიტექტორი		ე. სტარუხინა	ცვლილება — ფურც.რაოდ. — მასშტაბი: 1:150



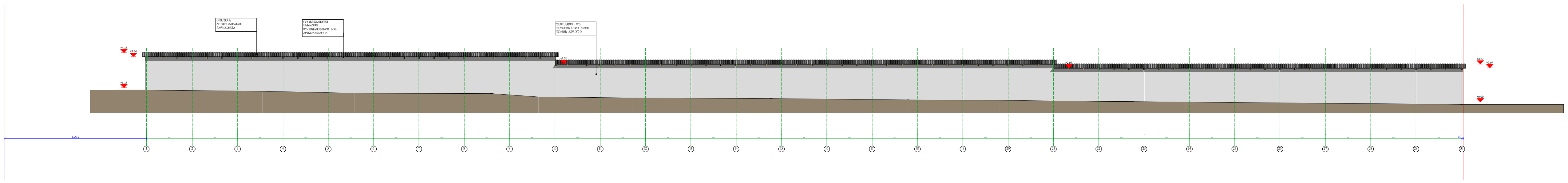

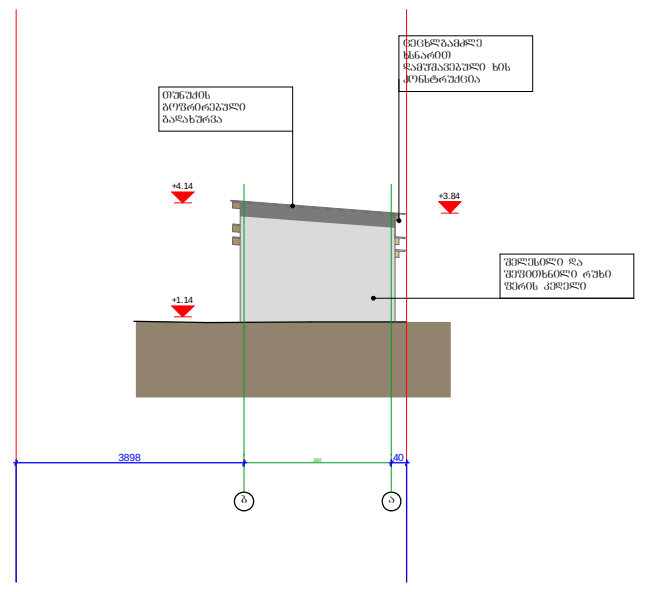

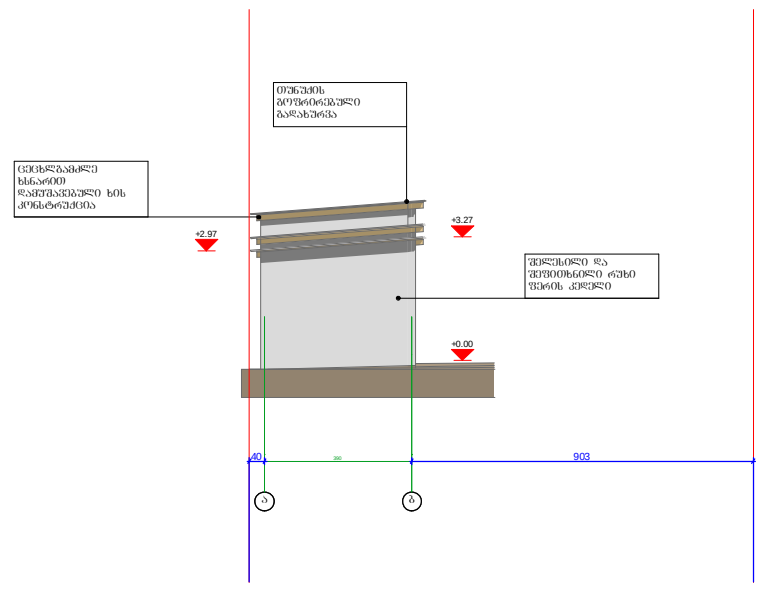

Art line ARCHITECTS GROUP		შპს. "არტ ლაინი"	მისამართი: ქ.თბილისი, ვარკეთილის 2სა და ვაზისუბნის საცხოვრებელ რაიონს შორის, ნაკვეთი 14/151, საკადასტრო კოდი 01.19.36.014.245				
			არქიტექტურული ნაწილი		2013წ		
დირექტორი		მ. ბაიდარაშვილი	შენობა №4-ის ფასადები 30-1; 1-30; ბ-ა და ა-ბ ღერძებში	სტადია	ფურცელი	ფურც.რაოდ.	მასშტაბი
არქიტექტორი		ე. სტარუხინა		პრ.			1:400

შენობა №5

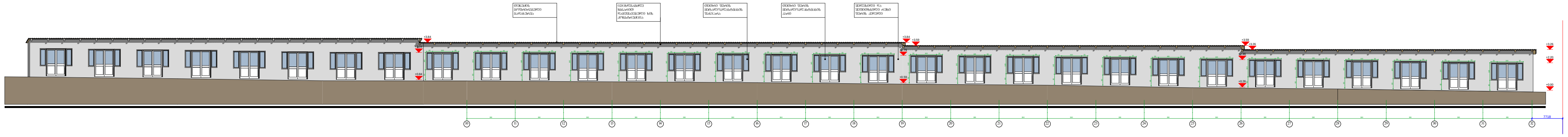

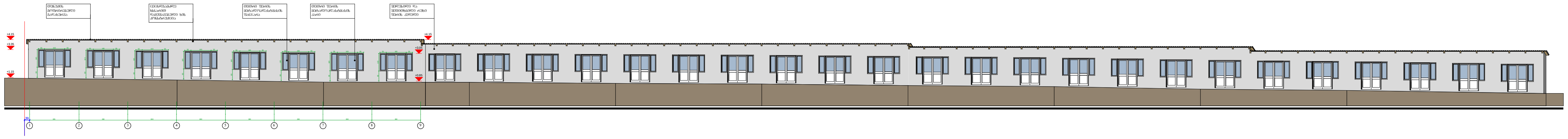

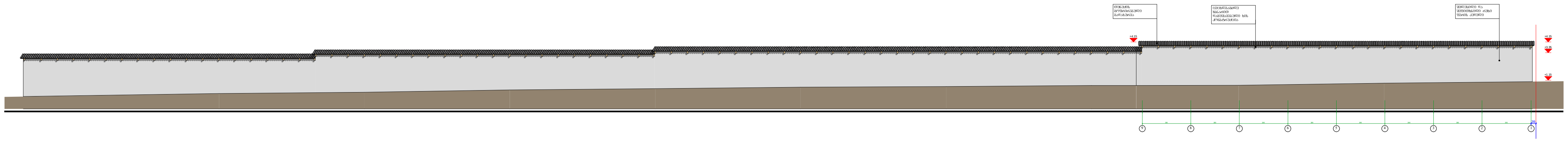

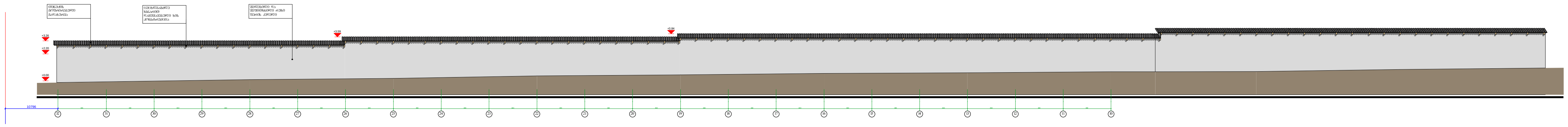

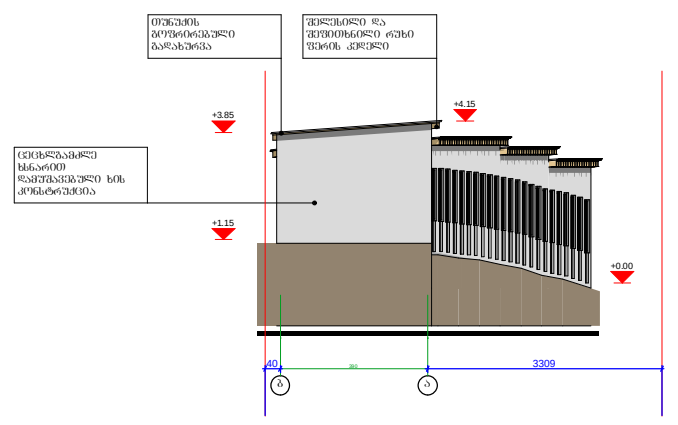

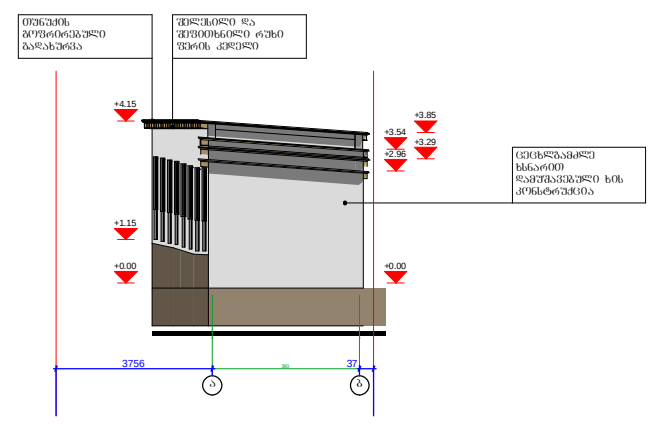

შენიშვნა:
არსებული ტერიტორია ქანობიანია დასავლეთიდან აღმოსავლეთისაკენ და ჩრდილოეთიდან სამხრეთისაკენ. საპროექტო შენობის ღიობები მოწყობილია ქანობის პარალელურად, ხოლო გადახურვა შენობის კონსტრუქციული სიმაღლის ყველაზე დაბალი წერტილიდან ჰორიზონტალურადაა მიმართული. ყოველივე ზემოთ აღნიშნულიდან გამომდინარე ობიექტზე მშენებლობის დროს რთული რელიეფის გამო შესაძლებელია მოხდეს ღიობების ძირის დონეების ვერტიკალური ცვლილება.

Art line ARCHITECTS GROUP		შპს. "არტ ლაინი"	მისამართი: ქ.თბილისი, ვარკეთილის 2სა და ვაზისუბნის საცხოვრებელ რაიონს შორის, ნაკვეთი 14/151, საკადასტრო კოდი 01.19.36.014.245				
			არქიტექტურული ნაწილი	2013წ			
დირექტორი		მ. ბაიდარაშვილი	შენობა №5-ის ფასადები 10-32; 1-9; 9-1; 32-10; ბ-ა; ა-ბ ღერძებში	სტადია	ფურცელი	ფურც.რაოდ.	მასშტაბი
არქიტექტორი		ე. სტარუხინა		პრ.			1:400