ქ.თბილისი , კონსტანტინე ჩაჩავას ქუჩა №2 (ს/კ 01.13.02.004.062)

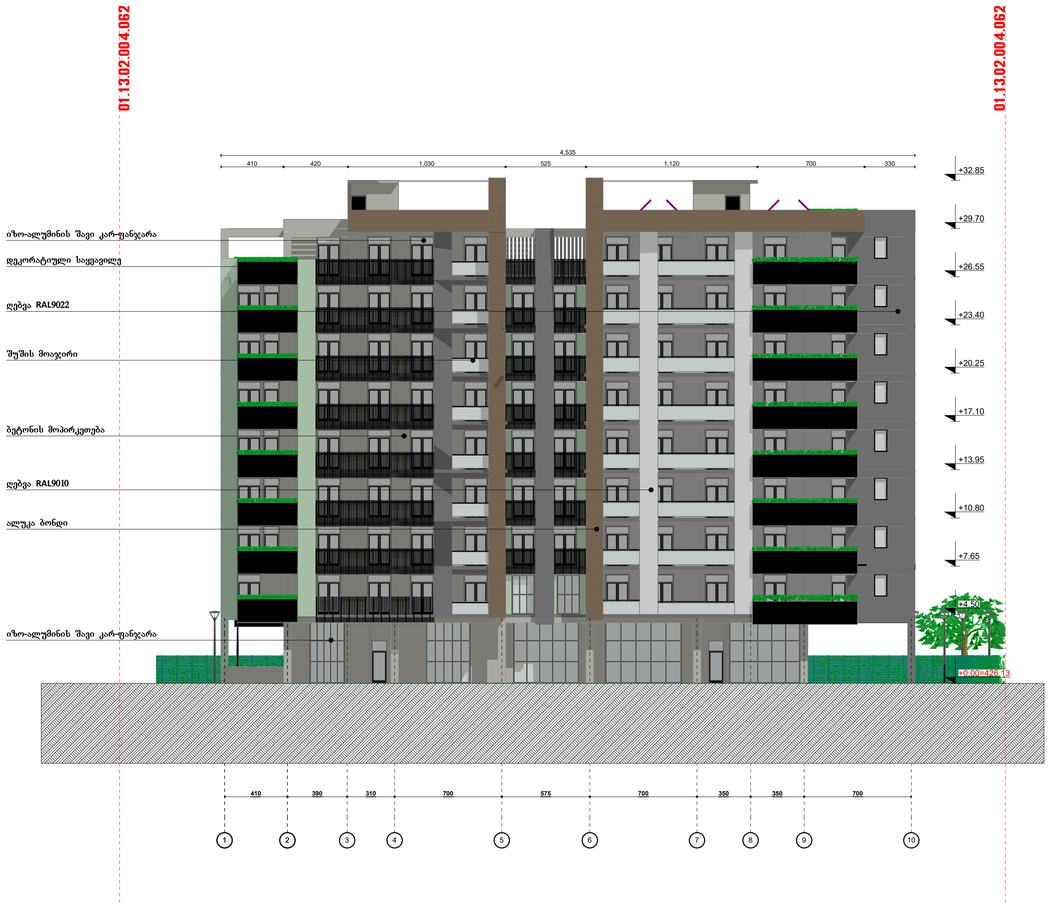

შ.პ.ს. "აერ ქონსალტინგ" L.T.D. "AR consulting" (404580388)		
თანამდებობა	გვარი	ხელმოწერა
არქიტექტორი	გ. ჯანიაშვილი	
დირექტორი	გ. ჯანიაშვილი	
დამკვეთი	შპს "ასტრა პარკი" (~~202339497~~)	
თარიღი	12.06.2022	

ქ.თბილისი , კონსტანტინე ჩაჩავას ქუჩა №2 (ს/კ 01.13.02.004.062)

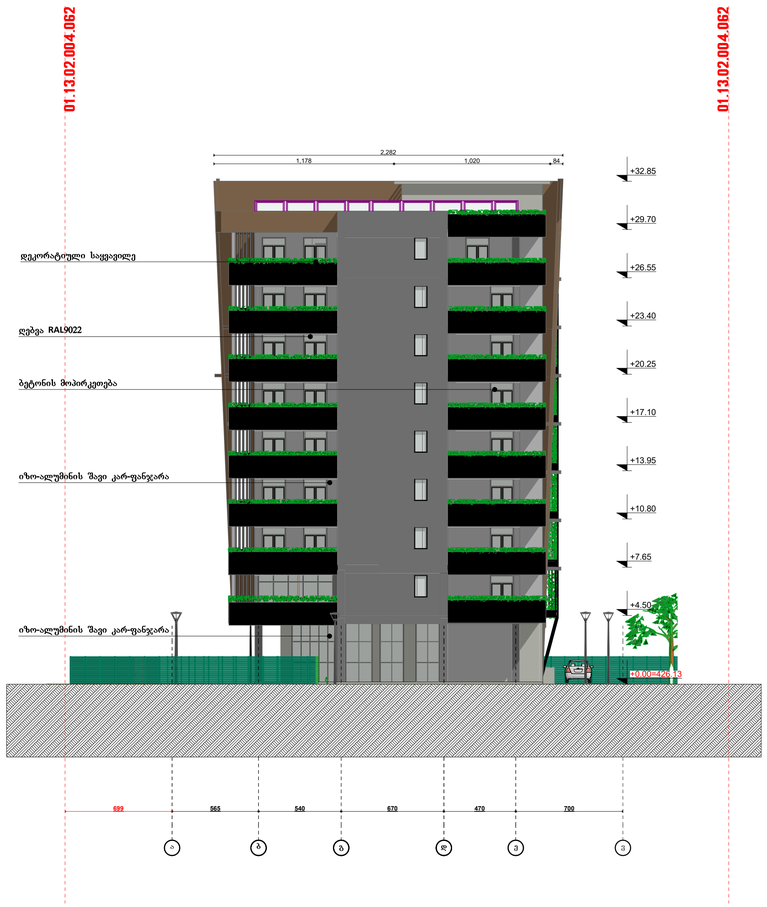

შ.პ.ს. "აერ ქონსალტინგ" L.T.D. "AR consulting" (404580388)		
თანამდებობა	გვარი	ხელმოწერა
არქიტექტორი	გ. ჯანიაშვილი	
დირექტორი	გ. ჯანიაშვილი	
დამკვეთი	შპს "ასტრა პარკი" (202339497)	
თარიღი	12.06.2022	

ქ.თბილისი , კონსტანტინე ჩაჩავას ქუჩა №2 (ს/კ 01.13.02.004.062)



	შ.პ.ს. "აერ ქონსალტინგ" **L.T.D. "AR consulting"** (404580388)	
თანამდებობა	გვარი	ხელმოწერა
არქიტექტორი	გ. ჯანიაშვილი	
დირექტორი	გ. ჯანიაშვილი	
დამკვეთი	შპს "ასტრა პარკი" (202339497)	
თარიღი	12.06.2022	

ქ.თბილისი , კონსტანტინე ჩაჩავას ქუჩა №2 (ს/კ 01.13.02.004.062)

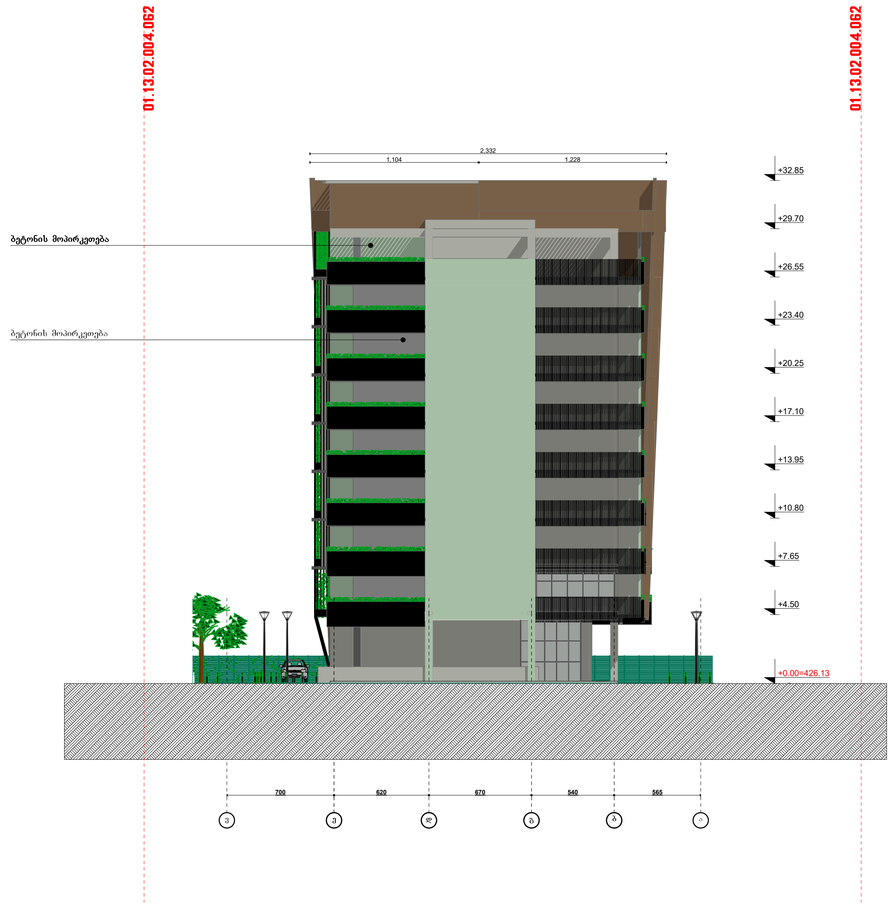

შ.პ.ს. "აერ ქონსალტინგ" L.T.D. "AR consulting" (404580388)		
თანამდებობა	გვარი	ხელმოწერა
არქიტექტორი	გ. ჯანიაშვილი	
დირექტორი	გ. ჯანიაშვილი	
დამკვეთი	შპს "ასტრა პარკი" (202339497)	
თარიღი	12.06.2022	