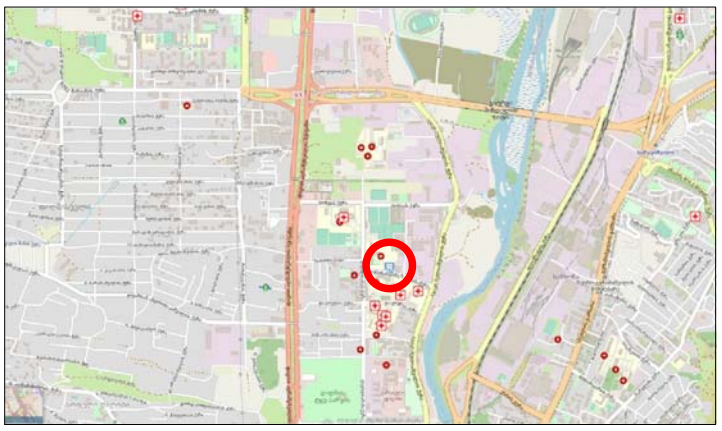

# საქართველო

ქ. თბილისი, კონსტანტინე ჩაჩავას ქ. №2

ს/კ 01.13.02.004.062

მესაკუთრე: შპს "ასტრა პარკი" (202339497)

3000 კვ.მ. არასასოფლო-სამეურნეო დანიშნულების მიწის ნაკვეთის

# გეგმა

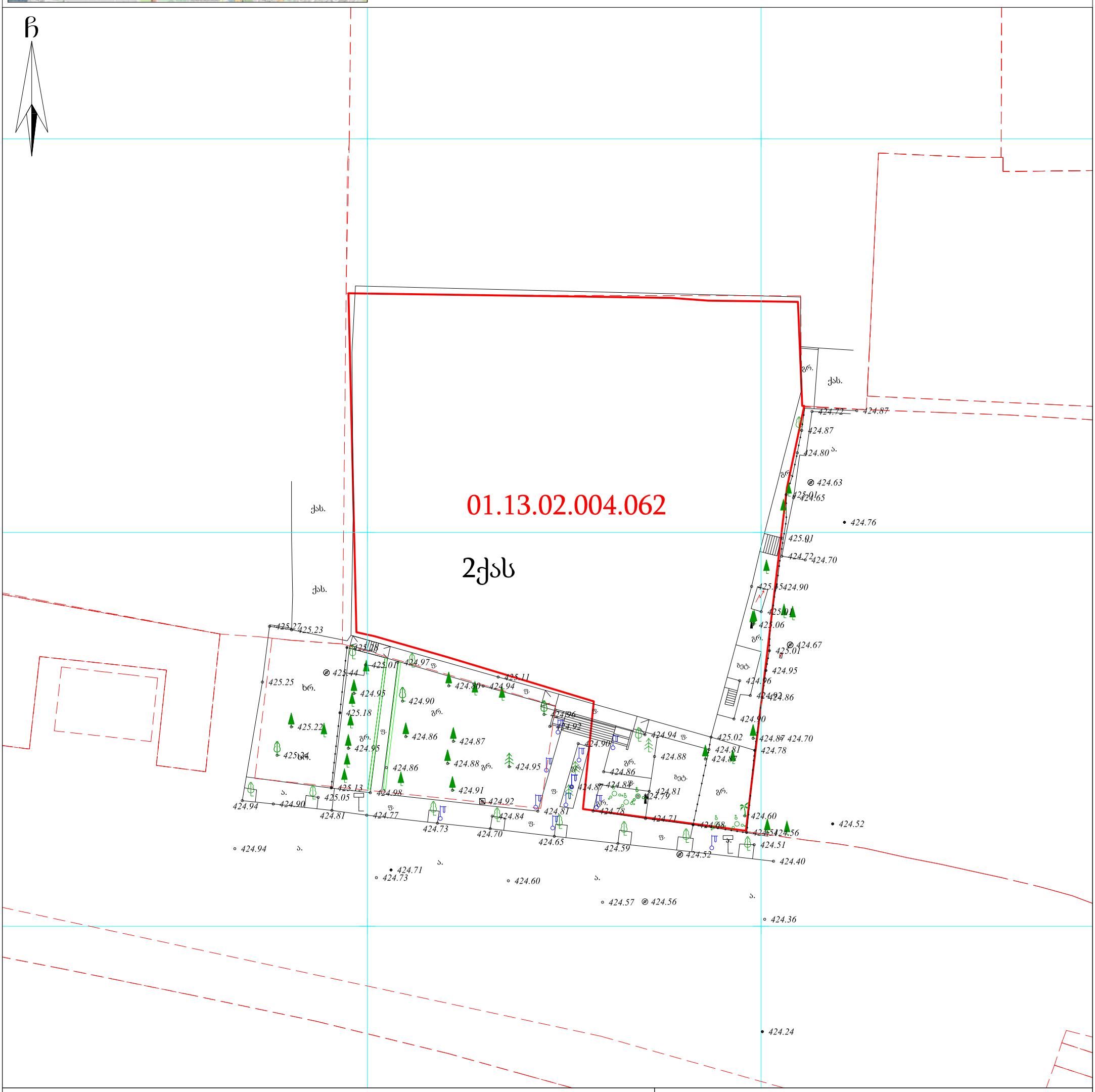


## პირობითი აღნიშვნები

WGS 1984 -ის კოორდინატთა სისტემის UTMპროექცია

| | | | | | |
|---|---|---|---|---|---|
| ძს | საცხ. შენობა | | ხის ღობე | ტ | წყალგაყვანილობა |
| ძა | არასაცხ. შენობა | | ღობე | გ | გაზი |
| | ფარდული | | ქვის კედელი | კ | კანალიზაცია |
| | მშენებარე შენობა | | კედელი | სან | სანიაღვრე |
| | სატრანსფორ. | | ფლატე | კშ | კავშირგაბმულობა |
| | ჯიხური | | რკინიგზა | | ელ. ქსელები |
| | ხეები | | სამეთვალყურეო ჭები | თშ | გათბობა |
| | გარე განათება | | ელ. გადამცემი ხაზი | | |

**შენიშვნა:** მიწის სამუშაოების შესრულებისას შეატყობინეთ კომუნიკაციის წარმომადგენლებს


შპს " აერ ქონსალტინგ"

ltd "AR consulting"

ქ. თბილისი, ბროსეს ქ. №4

5(55)663250

5(99)974595 tamriko.alt@mail.ru


| | | |
|---|---|---|
| დირექტორი: | | გ. ჯანიაშვილი |
| აზომა: | | ვლ. ალექსანდროვი |
| დახაზა: | | თ. ალთუნაშვილი |
| დამკვეთი: | | |
| მასშტაბი: 1:500 | | 16.08.2021წ. |

# ქ.თბილისი , კონსტანტინე ჩაჩავას ქუჩა №2 (ს/კ 01.13.02.004.062)

გენგეგმა

ს/კ 01.13.02.004.062

მესაკუთრე: შპს "ასტრა პარკი" (202339497)

3000 კვ.მ. არასასოფლო-სამეურნეო დანიშნულების მიწის ნაკვეთის

## გეგმა

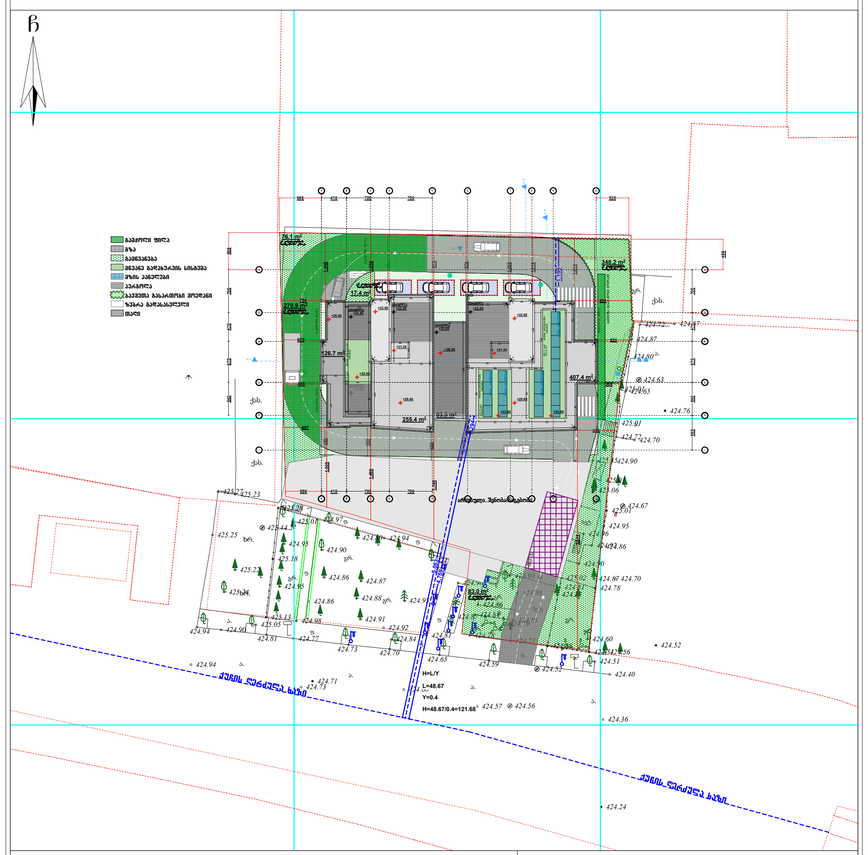


პირობითი აღნიშვნები

შპს " აერ ჟონსალტინგ"
ltd "AR consulting"

| | | |
|---|---|---|
| შ.პ.ს. "აერ ქონსალტინგ" L.T.D. "AR consulting" (404580388) | | |
| თანამდებობა | გვარი | ხელმოწერა |
| არქიტექტორი | გ. ჯანიაშვილი | |
| დირექტორი | გ. ჯანიაშვილი | |
| დამკვეთი | შპს "ასტრა პარკი" (202339497) | |
| თარიღი | 12.06.2022 | |