მიწის ნაკვეთის ტოპოგრაფიული ახომვითი ნახაზი



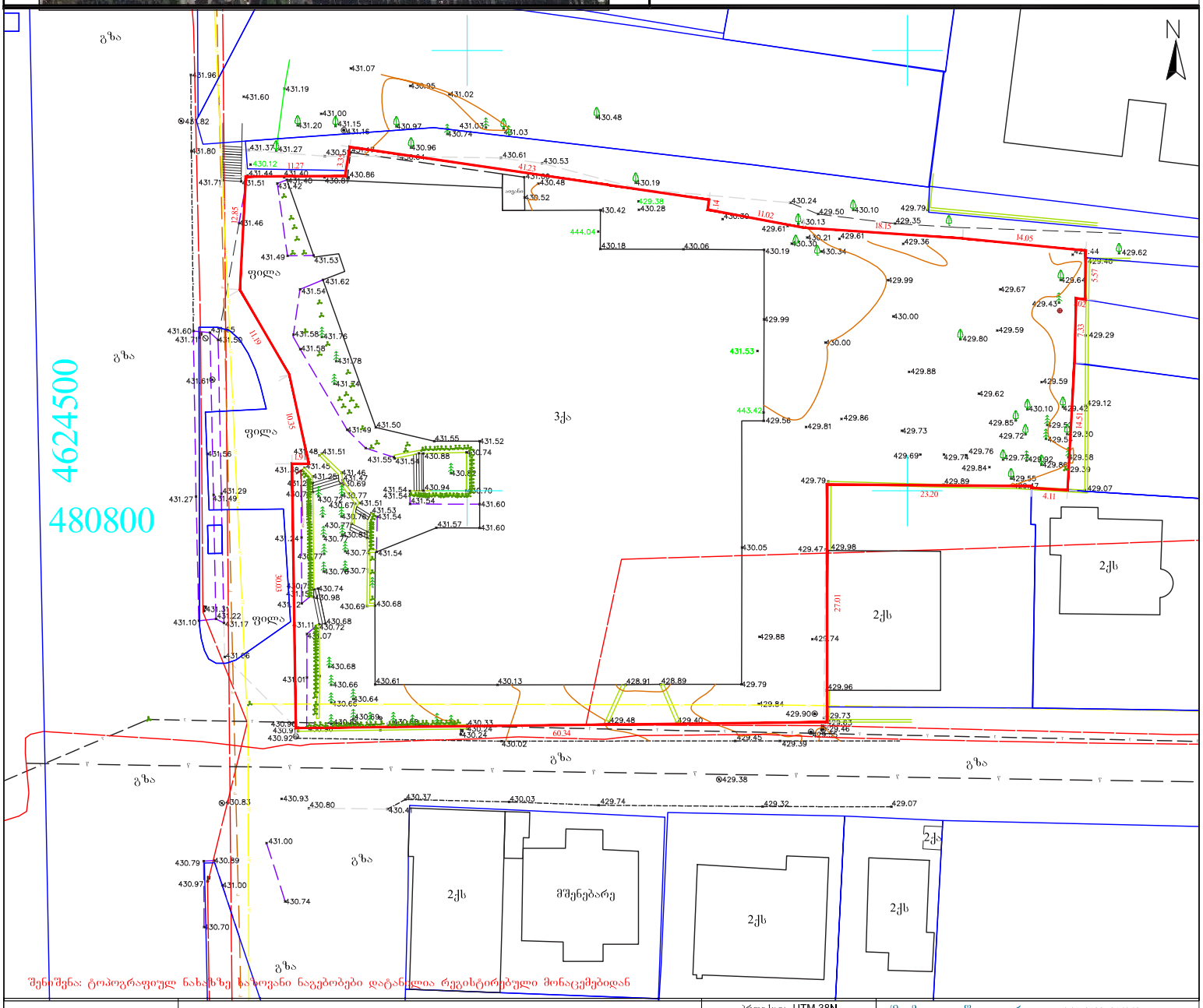

შენიშვნა: ტოპოგრაფიულ ნახაზზე ხანოვანი ნაგებობები დატანილია რეესტრირებული მონაცემებიდან

პირობითი აღნიშვნები	შენიშვნა: მიწის სამუშაოები შეათანხმეთ შესაბამის კომუნიკაციის წარმომადგენლებთან			პროექცია UTM 38N საკოორდინატო სისტემა WGS 84	ი/მ „ზვიადი წიკლაური„	ს/ნ 01027016042
მიწისქვეშა კომუნიკაციები	ნაკვეთის საზღვარი	ბუჩქი	ცოცხალი ღობე	ღობე	თბილისი, აწყურის ქუჩა №30	მ(ო)ბ: +995 514-44-11-41 zviadiw@gmail.com
კანალიზაცია	შენობა	გაზონი	ხეების რიგი	ბორდიური		
დენის კაბელი	არკა	სამეთვალყურეო ჭები	ტრანსფორმატორი	ბეტონი		
გაზის მილი	ფარდული	ძეგლი	რადიო ან ტელე ანძა	კბილი		
წყლის მილი	კიბე	შადრევანი	ლამპიონები	საჭდენი კბილი		
კაშირგაბმულობა	ფოთლოვანი ხე	ონკანი	ელექტრო ბოძი	ბილიკი		
	წიწვოვანი ხე	წყარო ან ჭა	რკინიგზა	გზის კონტური		
	ხეხილის ხე	ბენზინგასამართი სადგური	იზოჰიფსი	ფლატე		
	პალმა	მაღალი ძაბვის გადამცემი	მთავარი იზოჰიფსი	წყლის კონტური		

ავტორი		ზ. წიკლაური
ტოპოგ. უზრუნველყოფა		ზ. წიკლაური
დამკვეთი		
მისამართი	ქალაქი თბილისი, ჭუნა ჭიაურელის №15 ს/კ. 01.13.01.020.228	
	მაშტაბი 1:500	22.09.2020

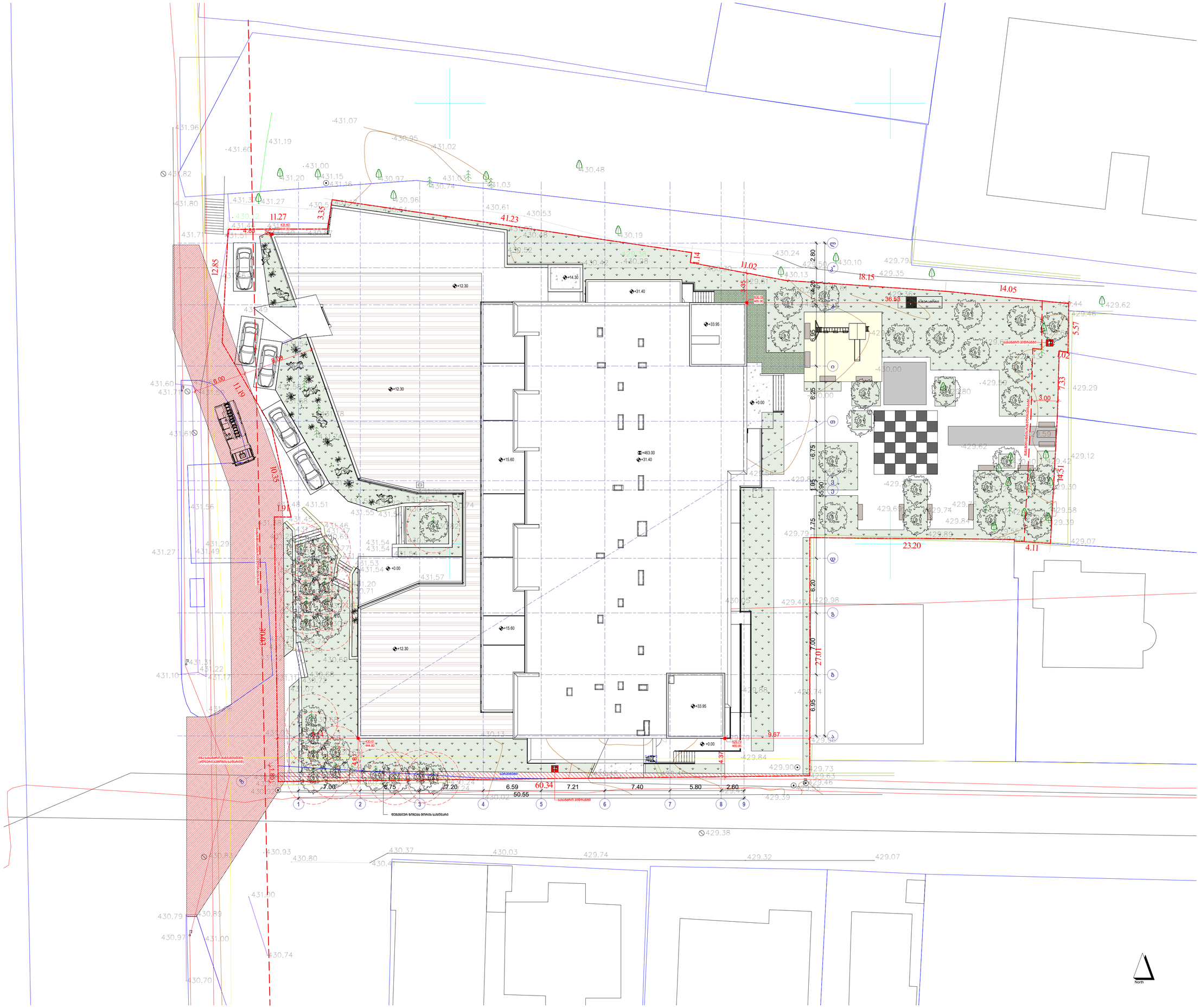

ხანძრის ავტომატები

ხანძარმრთველი მილსადენი

ორმხრივი ავტომატური სისტემა

კვამლზე მოქმედების მაუწყებელი

კვამლის ავტომატური ტრიგერები

ხანძარმრთ მანიპულის ღილაკი

დამამუშავებელ მოწყობილობის სისტემა (საგანგაშო სისტემასთან)

ხანძარსაწინააღმდეგო საშუალებების ადგილმდებარეობა

ხანძარმრთ ტელეფონი

წყლის წისქვილი

ხანძარმრთ ხმოვანი მაუწყებლის სისტემა

ხანძარმრთ სამუშაოების ადგილის მიერ გამოსაყენებელი მოწყობილობები

საძირკვლის ფარფოლა (სძ)

სვეტის ფარფოლა (სვ)

სატრანსფორმატორე ფარფოლა (სტ-2)

შუასართის ფარფოლა (შს)

სარკინიგზე ფარფოლა (სრ-2)

- ბმა №21
- ფილა
- ფ1.6-ფ1.8
- სტ-2
- ფ.ფ. 18.6
- ფ.ფ. 4.

მიმაგრების სფეროები

მასიური ფილის ფარფოლა

მასიური ფილის ფარფოლა (სტ-2)

ბეტონის მონოლითური სვეტი

ბეტონის მონოლითური სვეტი

ბეტონის მონოლითური სვეტი