შენობა-ნაგებობის უსაფრთხოების წესებთან შესაბამისობის ანალიზი

გამოყენებული წესები - **„შენობა-ნაგებობის უსაფრთხოების წესები“**

ჩამოთვალეთ შენობის დაკავებულებები და აღწერეთ თითოეული გამოყენება
1. სასაწყობე ჯგუფი სწ-2 (ავტოსადგომი) მიწის ქვეშა 0 სართულზე (0.00 ნიშნულზე) 3.
2. საქმიანი ჯგუფი სქ (ოფისი) I-II სართულზე (+3.800 ნიშნულზე) და (+7.600 ნიშულზე)

კონსტრუქციის ტიპი:	
განსაზღვრეთ კონსტრუქციის არსებული შენობისთვის: მაგალითი: II-A, II-B, V-A, V-B	
განსაზღვრეთ კონსტრუქციის ტიპი ახალი შენობისთვის: მაგალითი: II-A, II-B, V-A, V-B	II-B მიწის დონის ზემოთ
შერეული კონსტრუქციის შემთხვევაში მიუთითეთ ტიპები, რომელიც გამოყენებული იქნება, განსაზღვრეთ ტიპები და მათი მდებარეობა:	

სიმაღლის შეზღუდვები ცხრილი 503 -ის მიხედვით		
დაკავებულობები	**დასაშვები სართულიანობა**	**შემოთავაზებული სართულიანობა**
1. სასაწყობე ჯგუფი სწ-2		**1 სართული**
2. საქმიანი ჯგუფი სქ		**2 სართული**
	დასაშვები სიმაღლე	
შენობის სიმაღლე =	**16.8 მ.**	**13.700**
მიწის დონის ზემოთ სართულ(ებ)ის რაოდენობა =	**4**	**3**

ფართობის შეზღუდვები ცხრილი 503 -ის მიხედვით		
დაკავებულობები	**დასაშვები ფართობი (სართულზე)**	**შემოთავაზებული ფართობი (სართულზე)**
1. სასაწყობე ჯგუფი სწ-2 (1 სართული)	**შეუზღუდავი**	238.7 m2 (0.00 ნიშნულზე)
2. საქმიანი ჯგუფი სქ (2-3 სართული)	**შეუზღუდავი**	464.0 m2 (-3.000ნიშნულზე)

შემოთავაზებული ფართობების ჯამი =	971.5m2
სართულების რაოდენობა =	3
შენობის საერთო ფართობი =	971.5 მ²

გარე კედლის ცეცხლმედეგობისა და ღიობისადმი მოთხოვნები ცხრილების 602-ის და 705.8 -ის მიხედვით									
გარე კედელი	ხანძარსაწინააღმდეგო მანძილი (მეტრი)	ცეცხლმედეგობის ხარისხი (საათი)		კედლის ღიობების ფართობი (კედლის %)					
		მოთხოვნილი	გათვალისწინებული	დასაშვები			გათვალისწინებული		
				დაცული	დაუცველი საშხეფებით	დაუცველი	დაცული	დაუცველი საშხეფებით	დაუცველი
1-4	0.24	1	2	შეუზღუდავი	შეუზღუდავი	შეუზღუდავი			-
4-1	031	1	2	დაუშვებელი	დაუშვებელი	დაუშვებელი			-
ა-დ	9-ზე მეტი	1	2	დაუშვებელი	დაუშვებელი	დაუშვებელი			35%
დ-ა	4.88	1	2	შეუზღუდავი	შეუზღუდავი	შეუზღუდავი			35%

ხანძრისაგან დაცვის სისტემებისადმი მოთხოვნები							
დაკავებულობები /სივრცეები/გასასვლელი საშუალებები	ავტოსაშხეფი სისტემა	ალტერნატიული ავტომატური ცეცხლსაქრობი სისტემები	სახანძრო განგაშისა, კვამლაღმოჩენი და ცეცხლაღმოჩენი სისტემები	სახანძრო მილდგარების სისტემები	კვამლის საკონტროლო სისტემები	ხელის ცეცხლმაქრები	საავარიო განგაშის სისტემები
1.სასაწყობე ჯგუფი სწ-2 (ავტოსადგომი) -1 სართული -3,000ნიშნული		-	კი	კი	-	კი	
2. საქმიანი ჯგუფი სქ სართული 2-3				კი		კი	

კიბის უჯრედი			კი	კი			
კიბის უჯრედის ტამბური					კი		
ლიფტები					კი (ლიფტების შახტა დაწნევის სისტემით)		
დერეფანი			კი	კი	კი		კი
სახანძრო-სამაშველო სამსახურის მიერ გამოსაყენებელი მისაერთებლები				კი			
სახანძრო ტუმბოები და წყლის რეზერვუარი				კი			

განიავებისადმი მოთხოვნები		
დაკავებულობები/სივრცეები/გასასვლელი საშუალებები	ბუნებრივი განიავება	ხელოვნური განიავება
სასაწყობო ჯგუფი სწ-2 (ავტოსადგომი)	კი	-
საქმიანი ჯგუფი სქ	კი	კი
	კი	კი
კიბის უჯრედი	კი	-
კიბის უჯრედის ტამბური	-	კი
ლიფტები	-	კი
დერეფანი	-	კი

თითოეული სართულიდან გასასვლელი საშუალება						
სართულები	დაკავებულობა და დაკავებულობის	მოთხოვნილი გასასვლელე	გათვალისწინებული გასასვლელები	გასასვლელი საშუალებების სიგანე(მეტრი)		
				გზა-კიბეები	დერაფანი,	გასასვლელის გზა-კარი

	დატვირთვის ჯამური მაჩვენებელი	ბის/გასასვლელთან მისადგომის რაოდენობა	ს/გასასვლელთან მისადგომის რაოდენობა და ტიპი	მოთხოვნილი	გათვალისწინებული	მოთხოვნილი	გათვალისწინებული	მოთხოვნილი	გათვალისწინებული
მიწის ზედა 1 სართული	სწ - 2 დ.დ 13	2	2	1.10 მ.	მ.	1.20 მ.	მ	82 სმ.	100სმ.
2 -3 სართული	სქ დ.დ 25	2	2	1.10 მ.	მ.	1.20 მ.	მ	82 სმ.	86სმ.

წყალსადენი სისტემის ფიქსირებული მოწყობილობების რაოდენობა ცხრილი 1602.1-ის მიხედვით													
სართულები	დაკავებულობა და დაკავებულობის დატვირთვის ჯამური მაჩვენებელი	ფიქსირებული მოწყობილობები(ცალი)											
		უნიტაზი		ტუალეტის ხელსაბანები		აბაზანა/შხაპი		სასმელი წყლის ფანტანი		სამომსახურეო ნიჟარა		სამზარეულოს ნიჟარა	
		მოთხოვნილი	გათვალისწინებული	მოთხოვნილი	გათვალისწინებული	მოთხოვნილი	გათვალისწინებული	მოთხოვნილი	გათვალისწინებული	მოთხოვნილი	გათვალისწინებული	მოთხოვნილი	გათვალისწინებული
მიწის პირა სართული (ავტოსადგომი)	სწ-2 დ.დ- 13	0	0	0	0	0	0	0	0	0	0	0	0
2-3 სართული (ოფისი)	სქ დ.დ-25	1	1	2	2	0	0	1	1	1	1	0	0

ЭЛЕКТРОЩИТОВАЯ ОБОРУДОВАНИЕ

- ЗОНА ВЗРЫВООПАСНЫХ СМЕСЕЙ ГАЗОВ И ПАРОВ ВОСПЛАМЕНЯЕМОСТИ
- 0,000 ОСНОВНОЙ УРОВЕНЬ ОТСЧЕТА ВЫСОТНЫХ ОТМЕТОК ЭЛЕМЕНТОВ ЗДАНИЯ
- 5 - 01 ЗАЗЕМЛЕНИЕ ЗНАЧОК
- 2 РАЗРЕЗ
- 90 УГОЛ
- ЛИНИЯ ПЕРЕМЫЧКИ ЗАЗЕМЛЕНИЯ ОБОЛОЧЕК КАБЕЛЕЙ
- ЛИНИЯ ПЕРЕМЫЧКИ ЗАЗЕМЛЕНИЯ ОБОЛОЧЕК КАБЕЛЕЙ
- ЛИНИЯ ПЕРЕМЫЧКИ ЗАЗЕМЛЕНИЯ ОБОЛОЧЕК КАБЕЛЕЙ

ВЫСОТА ЗНАКОВ	3...18 .ь
ТОЛЩИНА ЛИН.	

- ВЕРТИКАЛЬНЫЕ ЭЛЕМЕНТЫ ЗАЗЕМЛЕНИЯ ЗДАНИЯ
- ГОРИЗОНТАЛЬНЫЕ ЭЛЕМЕНТЫ ЗАЗЕМЛЕНИЯ ЗДАНИЯ
- ЗАЗЕМЛЕНИЕ ОБОРУДОВА

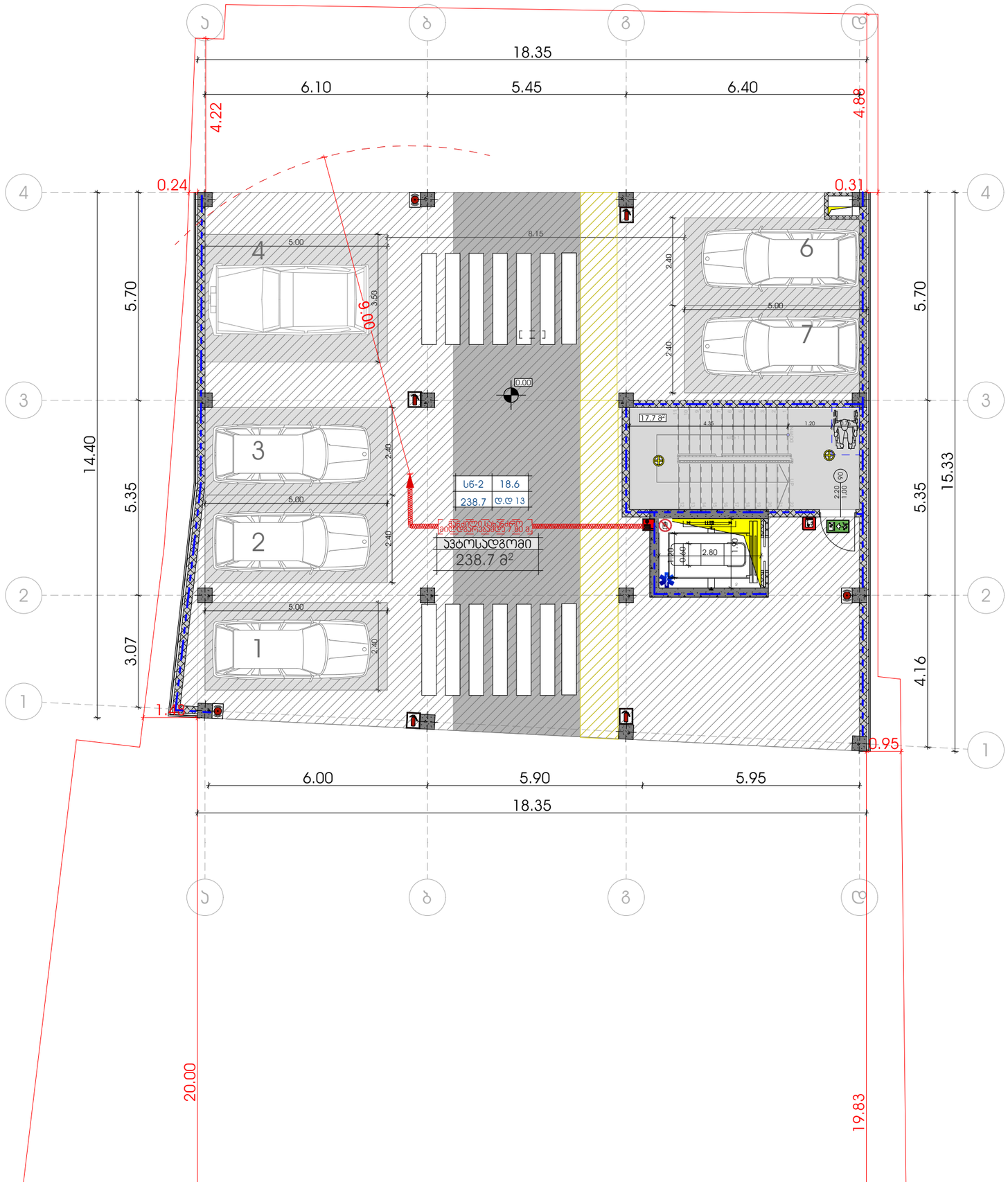

-შენიშვნები

- ყარ გეზოომოთ ნახაზები

- ყველა ზომა უნდა გადუმოწმდეს ადგილზე

- ნახაზებს მორის ნებისმიერი უზუსტობა დაუშონებლივ უნდა ვცნობოს სპორეცხლო ორგანოს უზუსტობის ხარისხის მესაფუძნებლად

- ყველა ნახაზი განიხილება უნდა იყოს, რომორც მთლიანი პროექტის ალზომის ნაწილი, ყველა ფიზიკალიანი ღონისძიება, კონსტრუქციული ნახაზებიც, მიწა და გარე სისტემების ნახაზებიც და დანალოგი სამშენებლო ნახაზების მეთანხლებით

- კონსტრუქციული სამუშაოების დაწყებამდე , შეამოწმეთ სავიზიტაციები

- ტოპოგრაფიის გადმოტანა დაგმეგმარებელ პროექტის მენეჯერ ორგანიზაციასთან შეთანხმების ბარეშე

- შენობის ყველა ნამგერი იქნება ორიენტირი

- სანაგრო სისტემები პროექტში ასახული ინფორმაციით. ტიპი ადგილმდებარეობა და რაოდენობა დუხსნებება მესაკუთრის სანაგრო მორეგულირებელ სანაგრო სისტემების სანიტარიო პროექტის დამეშვების სავალზე.

ავტოსადგომის ფართი 238.7 m²
საერთასე ფართი
სახანძრო ფართი
ჯიხის უპრელი, დერეფანი 17.7 m²

დეველოპერი

პროექტის ავტორი
გიორგი ოსეფაშვილი

დახაზა

სათაური

ოფისი

მისამართი
ქ. თბილისი, აასაკი ბელიაშვილის ქუჩა № 53

ს.კ 01.13.03.010.054

პროექტის სტადია
არქიტექტურული ნაწილი

ნახაზის სახელწოდება

მასშტაბი

Code

თარიღი

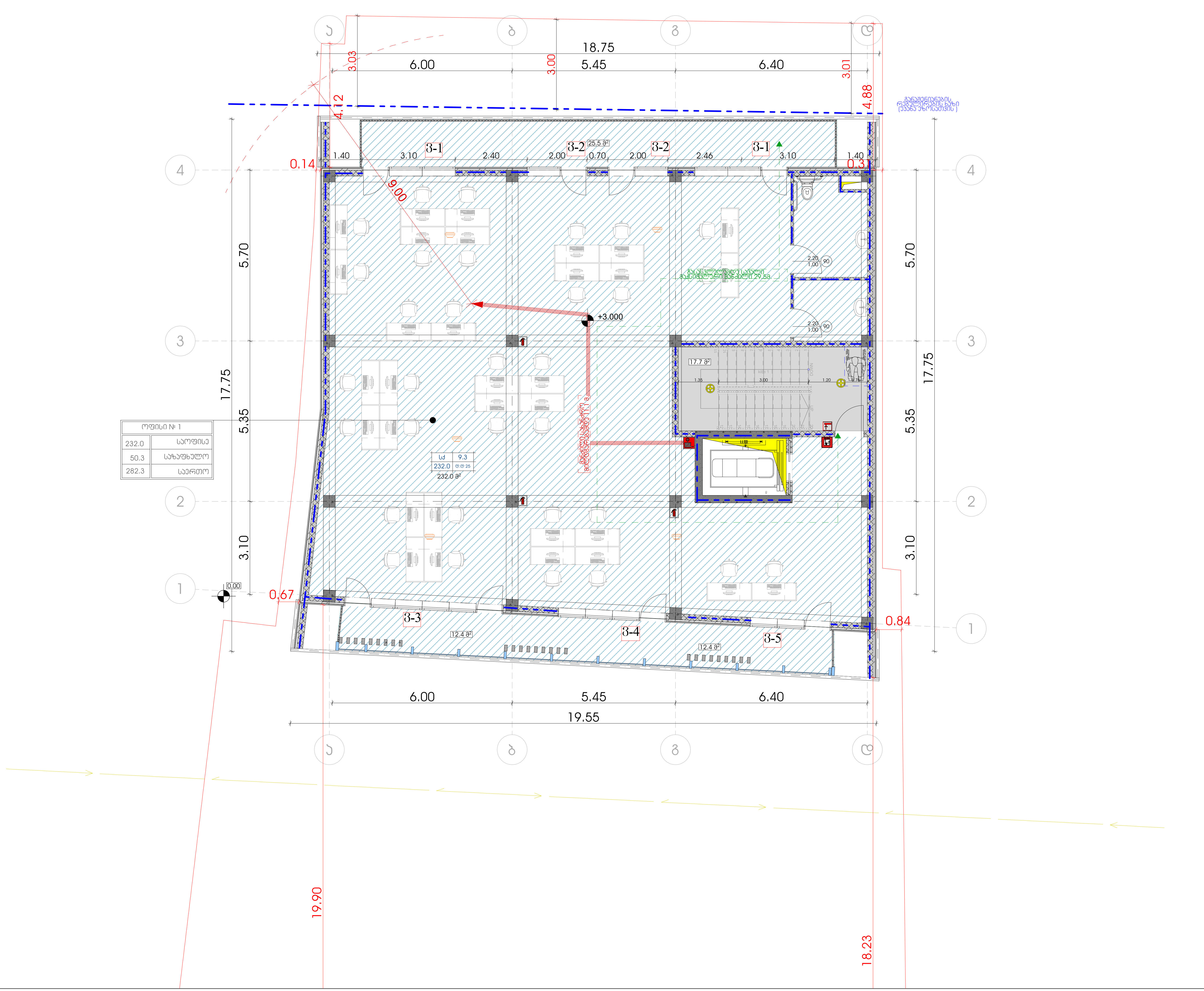

-შენიშვნები

- არ გაზომოთ ნახაზები
- ყველა ზომა უნდა გადამოწმდეს ადგილზე
- ნახაზებს შორის ნებისმიერი უზუსტობა დაუყონებლივ უნდა ეცნობოს საპროექტო კომპანიის უზუსტობის ხარისხის შესაფასებლად
- ყველა ნახაზი განხილული უნდა იყოს, როგორც მთლიანი პროექტის ალბომის ნაწილი, ყველა მნიშვნელოვანი დოკუმენტის, კონსტრუქციული ნახაზების, შიდა და გარე სისტემების ნახაზების და დეტალური სამშენებლო ნახაზების გათვალისწინებით
- კონსტრუქციული სამუშაოების დაწყებამე , შეამოწმეთ სპეციფიკაციები
- დოკუმენტაციის გამოყენება დაუშვებელია პროექტის მენეჯერ ორგანიზაციასთან შეთანხმების გარეშე
- შენობის ყველა ნაშვერი იქნება არაწვადი
- სახანძრო სისტემები პროექტში ასახულია პირობითად. მათი ადგილმდებარეობა და რაოდენობა დაზუსტდება შესაბამის სტანდარტს მორგებული სახანძრო სისტემების საინჟინრო პროექტის დამუშავების სტადიზე.

ავტოსადგომის ფართი
საოფისე ფართი 232.0 m²
საზაფხულო ფართი 50.3 m²
კიბის უჯრედი, დერეფანი 17.7 m²

დემკვეთი

პროექტის ავტორი
გიორგი ოსეფაიშვილი

დახაზა

სათაური
ოფისი

მისამართი
ქ. თბილისი, აკაკი ბელაიშვილის ქუჩა № 53

ს.კ 01.13.03.010.054

პროექტის სტადია
არქიტექტურული ნაწილი

ნახაზის სახელწოდება

მასშტაბი

Code

თარიღი

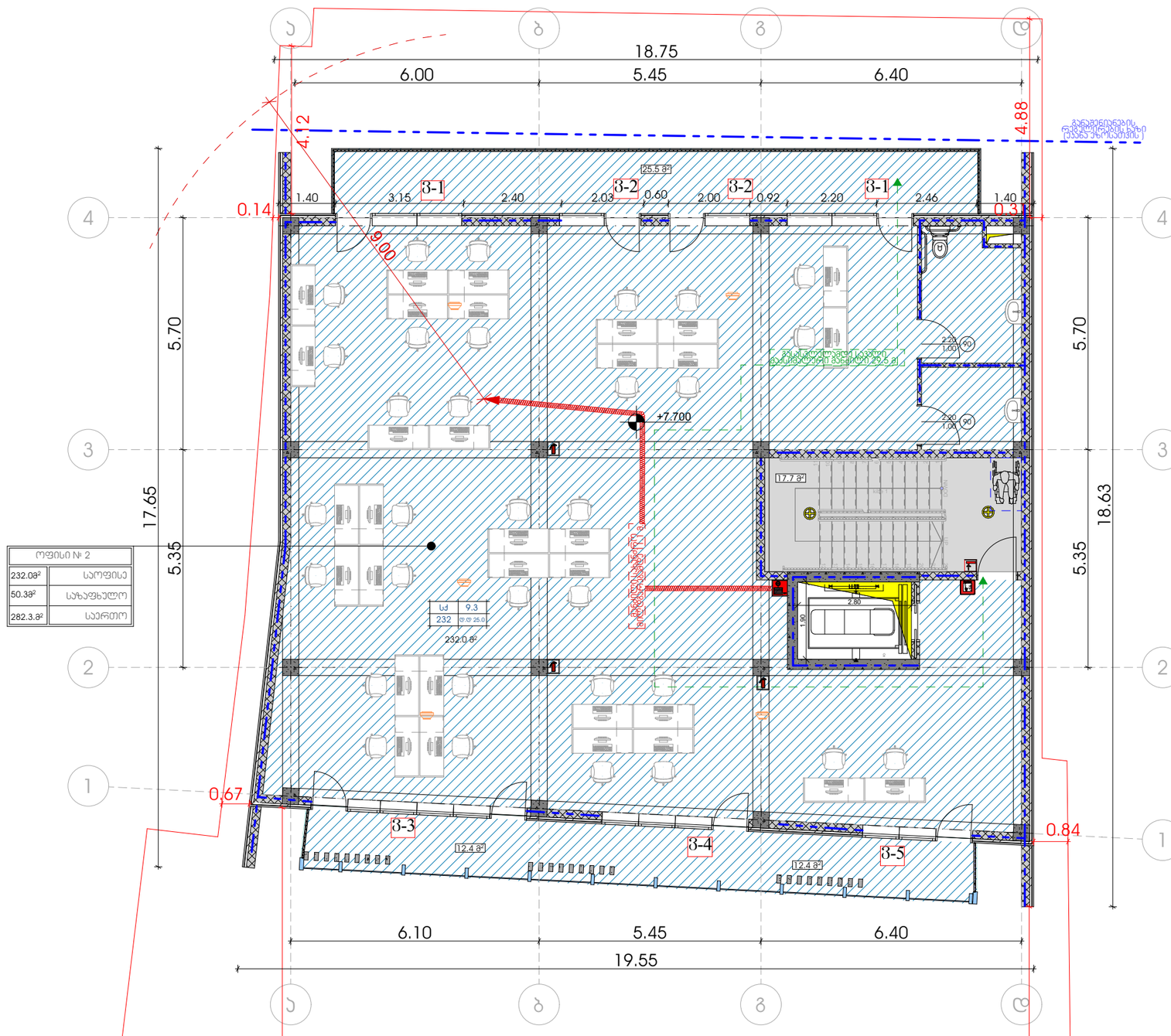

-ᲛᲘᲜᲘᲨᲜᲔᲚᲘ

- ᲐᲠ ᲒᲐᲖᲝᲛᲝᲗ ᲜᲐᲮᲐᲖᲔᲑᲘ

- ᲧᲕᲔᲚᲐ ᲮᲛᲐ ᲣᲜᲓᲐ ᲒᲐᲓᲐᲛᲝᲬᲛᲓᲔᲡ ᲐᲓᲒᲘᲚᲖᲔ

- ᲜᲐᲮᲐᲖᲔᲑᲡ ᲛᲝᲠᲘᲡ ᲜᲐᲜᲘᲨᲜᲘᲡᲛᲔᲠᲘ ᲨᲔᲡᲬᲝᲠᲔᲑᲐᲡᲐᲪ ᲣᲜᲓᲐ ᲐᲓᲒᲔᲡ ᲞᲠᲝᲔᲥᲢᲘᲡ ᲡᲐᲛᲨᲔᲜᲔᲑᲚᲝ ᲡᲐᲞᲠᲝᲔᲥᲢᲝ ᲓᲝᲙᲣᲛᲔᲜᲢᲘᲡ ᲨᲔᲡᲐᲑᲐᲛᲘᲡᲘ ᲨᲔᲡᲬᲝᲠᲔᲑᲘᲡ ᲨᲔᲛᲗᲮᲕᲔᲕᲐᲨᲘ ᲐᲠᲥᲘᲢᲔᲥᲢᲣᲠᲣᲚᲘ ᲜᲐᲬᲘᲚᲘᲡ ᲐᲕᲢᲝᲠᲘᲡ ᲛᲘᲔᲠ ᲮᲔᲚᲛᲝᲬᲔᲠᲘᲚᲘ ᲐᲜ ᲛᲐᲡᲗᲐᲜ ᲨᲔᲗᲐᲜᲮᲛᲔᲑᲣᲚᲘ ᲞᲘᲠᲘ ᲣᲜᲓᲐ ᲓᲐᲐᲓᲐᲡᲢᲣᲠᲝᲡ ᲐᲛ ᲜᲐᲬᲘᲚᲘᲡ ᲛᲘᲛᲐᲠᲗ ᲒᲐᲜᲪᲮᲐᲓᲔᲑᲐ ᲓᲐ ᲛᲘᲡᲘ ᲓᲐᲛᲢᲙᲘᲪᲔᲑᲐ ᲐᲜ ᲐᲠ ᲓᲐᲛᲢᲙᲘᲪᲔᲑᲐ ᲐᲠᲥᲘᲢᲔᲥᲢᲣᲠᲣᲚᲘ ᲜᲐᲬᲘᲚᲘᲡ ᲐᲕᲢᲝᲠᲘᲡ ᲛᲘᲔᲠ ᲮᲔᲚᲛᲝᲬᲔᲠᲘᲚᲘ ᲐᲜ ᲛᲐᲡᲗᲐᲜ ᲨᲔᲗᲐᲜᲮᲛᲔᲑᲣᲚᲘ ᲞᲘᲠᲘ ᲣᲜᲓᲐ ᲓᲐᲐᲓᲐᲡᲢᲣᲠᲝᲡ ᲐᲛ ᲜᲐᲬᲘᲚᲘᲡ ᲛᲘᲛᲐᲠᲗ ᲒᲐᲜᲪᲮᲐᲓᲔᲑᲐ ᲓᲐ ᲛᲘᲡᲘ ᲓᲐᲛᲢᲙᲘᲪᲔᲑᲐ

- ᲧᲕᲔᲚᲐ ᲜᲐᲮᲐᲖᲘ ᲒᲐᲜᲚᲘᲚᲘ ᲣᲜᲓᲐ ᲘᲧᲝᲡ, ᲠᲝᲒᲝᲠᲪ ᲒᲝᲗᲮᲝᲕᲜᲘᲡ ᲞᲠᲝᲔᲥᲢᲘᲡ ᲐᲚᲑᲝᲛᲘᲡ ᲜᲐᲬᲘᲚᲘ, ᲧᲕᲔᲚᲐ ᲓᲔᲢᲐᲚᲣᲠᲘ ᲪᲕᲚᲘᲚᲔᲑᲔᲑᲘᲗ ᲓᲐᲛᲐᲢᲔᲑᲣᲚᲘ ᲪᲕᲚᲘᲚᲔᲑᲔᲑᲘᲡ, ᲯᲔᲠᲐᲓᲝᲑᲘᲡ ᲜᲐᲮᲐᲖᲔᲑᲘᲡ, ᲛᲘᲜᲘ ᲓᲐ ᲒᲐᲠᲔ ᲡᲐᲡᲐᲮᲣᲠᲔᲑᲘᲡ ᲜᲐᲮᲐᲖᲔᲑᲘᲡ, ᲓᲐ ᲓᲐᲮᲣᲠᲣᲚᲘ ᲡᲐᲮᲔᲠᲮᲔᲑᲘᲡ ᲜᲐᲮᲐᲖᲔᲑᲘᲡ ᲐᲛᲝᲡᲐᲮᲕᲜᲔᲚᲘ ᲐᲛᲝᲪᲐᲜᲔᲑᲘᲗ

- ᲯᲔᲠᲐᲓᲝᲑᲘᲡ ᲡᲐᲮᲔᲠᲮᲔᲑᲘᲡ ᲓᲐᲬᲧᲔᲑᲐᲛᲓᲔ , ᲛᲘᲡᲐᲛᲐᲠᲗᲔᲗ ᲡᲐᲪᲘᲜᲡᲢᲐᲚᲘᲖᲐᲪᲘᲐ

- ᲓᲔᲠᲔᲤᲔᲜᲪᲘᲘᲡ ᲛᲐᲒᲠᲔᲜᲐ ᲓᲔᲢᲐᲚᲣᲠᲘ ᲐᲠᲮᲘᲢᲔᲥᲢᲣᲠᲣᲚᲘ ᲞᲠᲝᲔᲥᲢᲘᲡ ᲛᲔᲖᲝᲕᲔᲠᲘ ᲡᲐᲮᲚᲔᲑᲘᲡ ᲛᲘᲛᲐᲠᲗ ᲛᲘᲗᲘᲗᲔᲑᲘᲡ ᲐᲠᲐᲜᲐᲙᲚᲘᲜᲔᲑᲘᲡ ᲐᲠᲐ

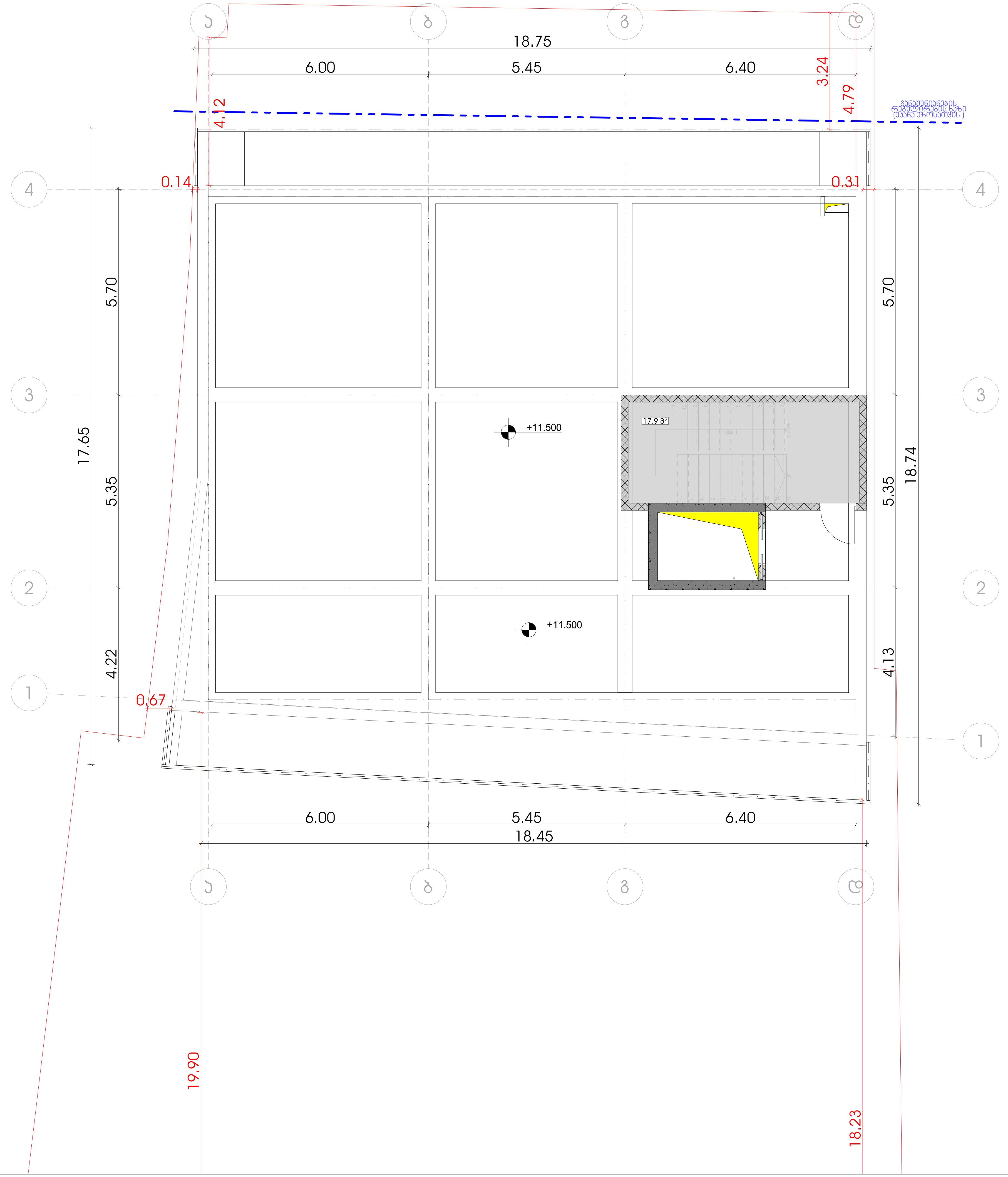

-შენიშვნები

- არ გაზომოთ ნახაზები

- ყველა ზომა უნდა გადამოწმდეს ადგილზე

- ნახაზებს შორის ნებისმიერი უზუსტობა დაუყონებლვივ უნდა ეცნობოს საპროექტო კომპანიის უზუსტობის ხარისხის შესაფასებლად

- ყველა ნახაზი განხილული უნდა იყოს, როგორც მთლიანი პროექტის ალბომის ნაწილი, ყველა მნიშვნელოვანი დოკუმენტის, კონსტრუქციული ნახაზების, შიდა და გარე სისტემების ნახაზების და დეტალური სამშენებლო ნახაზების გათვალისწინებით

- კონსტრუქციული სამუშაოების დაწყებამე , შეამოწმეთ სპეციფიკაციები

- დოკუმენტაციის გამოყენება დაუშვებელია პროექტის მენეჯერ ორგანიზაციასთან შეთანხმების გარეშე

- შენობის ყველა ნაშვერი იქნება არაწვადი

- სახანძრო სისტემები პროექტში ასახულია პირობითად. მათი ადგილმდებარეობა და რაოდენობა დაზუსტდება შესაბამის სტანდარტს მორგებული სახანძრო სისტემების საინჟინრო პროექტის დამუშავების სტადიზე.

ავტოსადგომის ფართი
საოფისე ფართი
საზაფხულო ფართი
კიბის უჯრედი, დერეფანი 17.7 m^2

დემკვეთი

პროექტის ავტორი
გიორგი ოსეფაიშვილი

დახაზა

სათაური

ოფისი

მისამართი
ქ. თბილისი, აკაკი ბელაიშვილის ქუჩა № 53

ს.კ 01.13.03.010.054

პროექტის სტადია

არქიტექტურული ნაწილი

ნახაზის სახელწოდება

მასშტაბი

Code

თარიღი

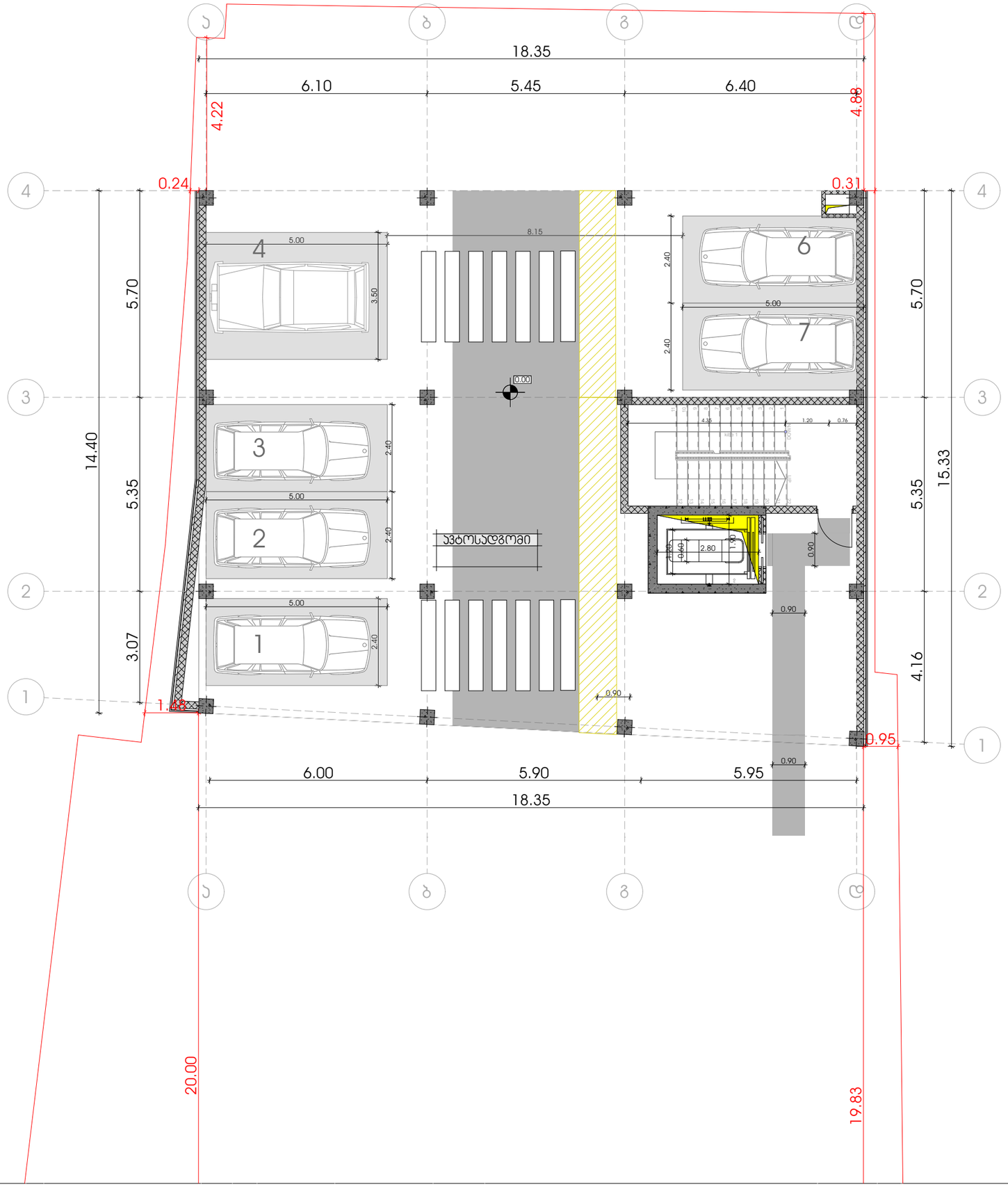

-შენიშვნები

- ყარ გაზომოთ ნახაზები

- ყველა ზომა უნდა გადამოწმდეს ადგილზე

- ნახაზებს მორის ნებისმიერი უზუსტობა დაუშორებლივ უნდა ეცნობოს საავტორო ჯგუფების უზუსტობის ხარისხის მესაფასებლად

- ყველა ნახაზი განიხილული უნდა იყოს, როგორც მთლიანი პროექტის ალბომის ნაწილი, ყველა ფიზიკალური დოკუმენტის, კონსტრუქციული ნახაზების, მიწის და გარე სისტემების ნახაზების და დამატური სამუშაოების ნახაზების გათვალისწინებით

- კონსტრუქციული სამუშაოების დაწყებამდე , მშენებლებ სპეციფიკაციები

- დოკუმენტაციის გამოქვეყნება დაუშვებელია პროექტის მშენებლ ორგანიზაციასთან შეთანხმების გარეშე

- შენობის ყველა ნამცარი უნდა ორგანიზებულ

- სახანძრო სისტემები პროექტში ასახული ინფორმაციაა. მაგრამ აუცილებელია პროექტის დამტკიცებამდე ორგანიზაციასთან შეთანხმება სისტემების საინჟინრო პროექტის დამუშავების საკითხზე.

ავტოსადგომის ფარეთი
საოფისე ფარეთი
სახანძრო ფარეთი
ჯიხის უპრედი, დერეფანი

დეველოპერი

პროექტის ავტორი
გიორგი ოსეფაშვილი

დახაზა

სათაური

ოფისი

მისამართი
ქ. თბილისი, ვაკის ბელიაშვილის ქუჩა № 53

ს.კ 01.13.03.010.054

პროექტის სტადია
არქიტექტურული ნაწილი

ნახაზის სახელწოდება

მასშტაბი

Code

თარიღი

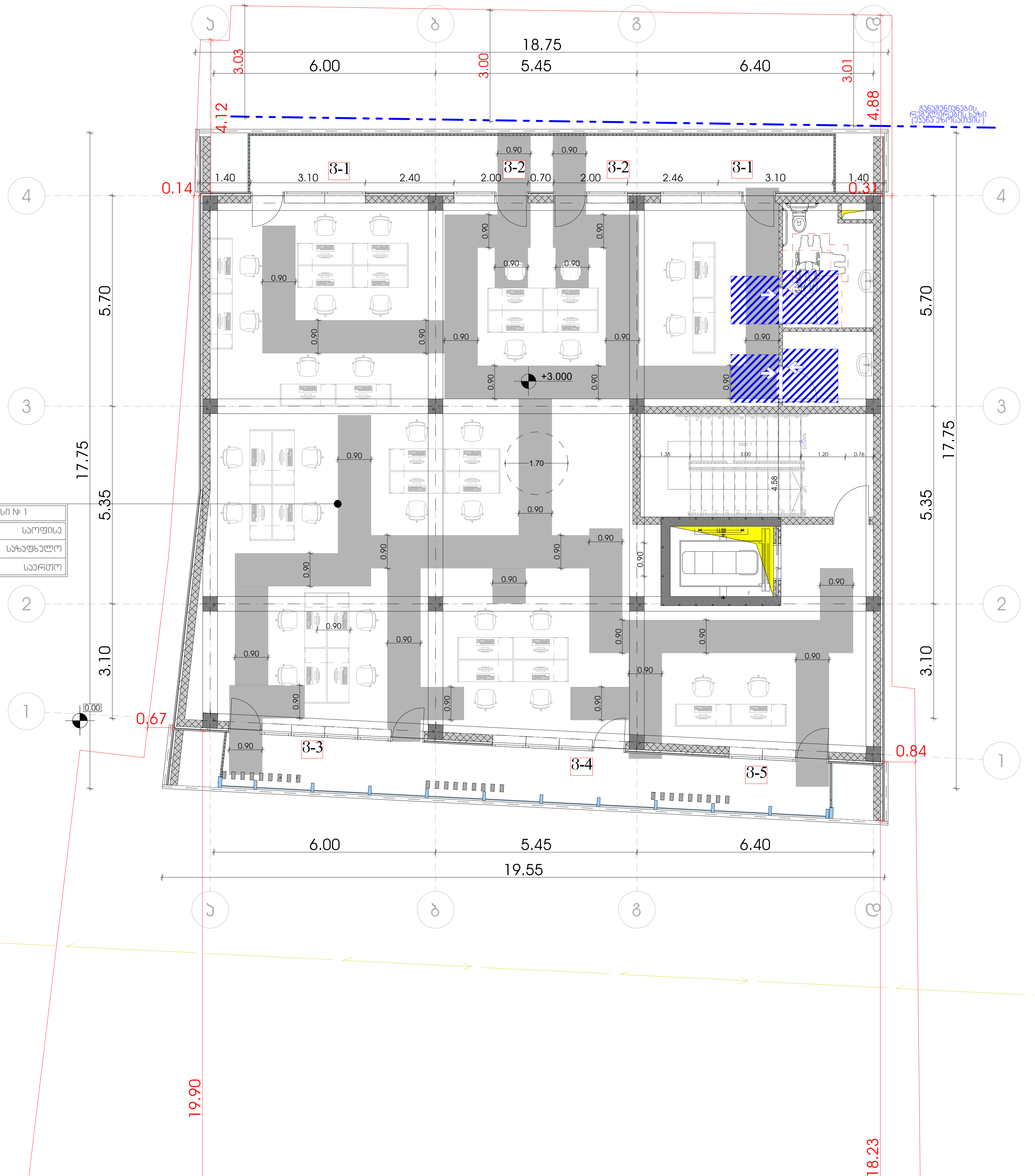

ოფისი № 1	
232.0	საოფისე
50.3	საზაფხულო
282.3	საერთო

-შენიშვნები

- არ გაზომოთ ნახაზები
- ყველა ზომა უნდა გადამოწმდეს ადგილზე
- ნახაზებს შორის ნებისმიერი უზუსტობა დაუყონებლივ უნდა ეცნობოს საპროექტო კომპანიის უზუსტობის ხარისხის შესაფასებლად
- ყველა ნახაზი განხილული უნდა იყოს, როგორც მთლიანი პროექტის ალბომის ნაწილი, ყველა მნიშვნელოვანი დოკუმენტის, კონსტრუქციული ნახაზების, შიდა და გარე სისტემების ნახაზების და დეტალური სამშენებლო ნახაზების გათვალისწინებით
- კონსტრუქციული სამუშაოების დაწყებამე , შეამოწმეთ სპეციფიკაციები
- დოკუმენტაციის გამოყენება დაუშვებელია პროექტის მენეჯერ ორგანიზაციასთან შეთანხმების გარეშე
- შენობის ყველა ნაშვერი იქნება არაწვადი
- სახანძრო სისტემები პროექტში ასახულია პირობითად. მათი ადგილმდებარეობა და რაოდენობა დაზუსტდება შესაბამის სტანდარტს მორგებული სახანძრო სისტემების საინჟინრო პროექტის დამუშავების სტადიზე.

ავტოსადგომის ფართი
საოფისე ფართი
საზაფხულო ფართი
კიბის უჯრედი, დერეფანი

დემკვეთი

პროექტის ავტორი
გიორგი ოსეფაიშვილი

დახაზა

სათაური

ოფისი

მისამართი
ქ. თბილისი, აკაკი ბელაიშვილის ქუჩა № 53

ს.კ 01.13.03.010.054

პროექტის სტადია

არქიტექტურული ნაწილი

ნახაზის სახელწოდება

მასშტაბი

Code

თარიღი

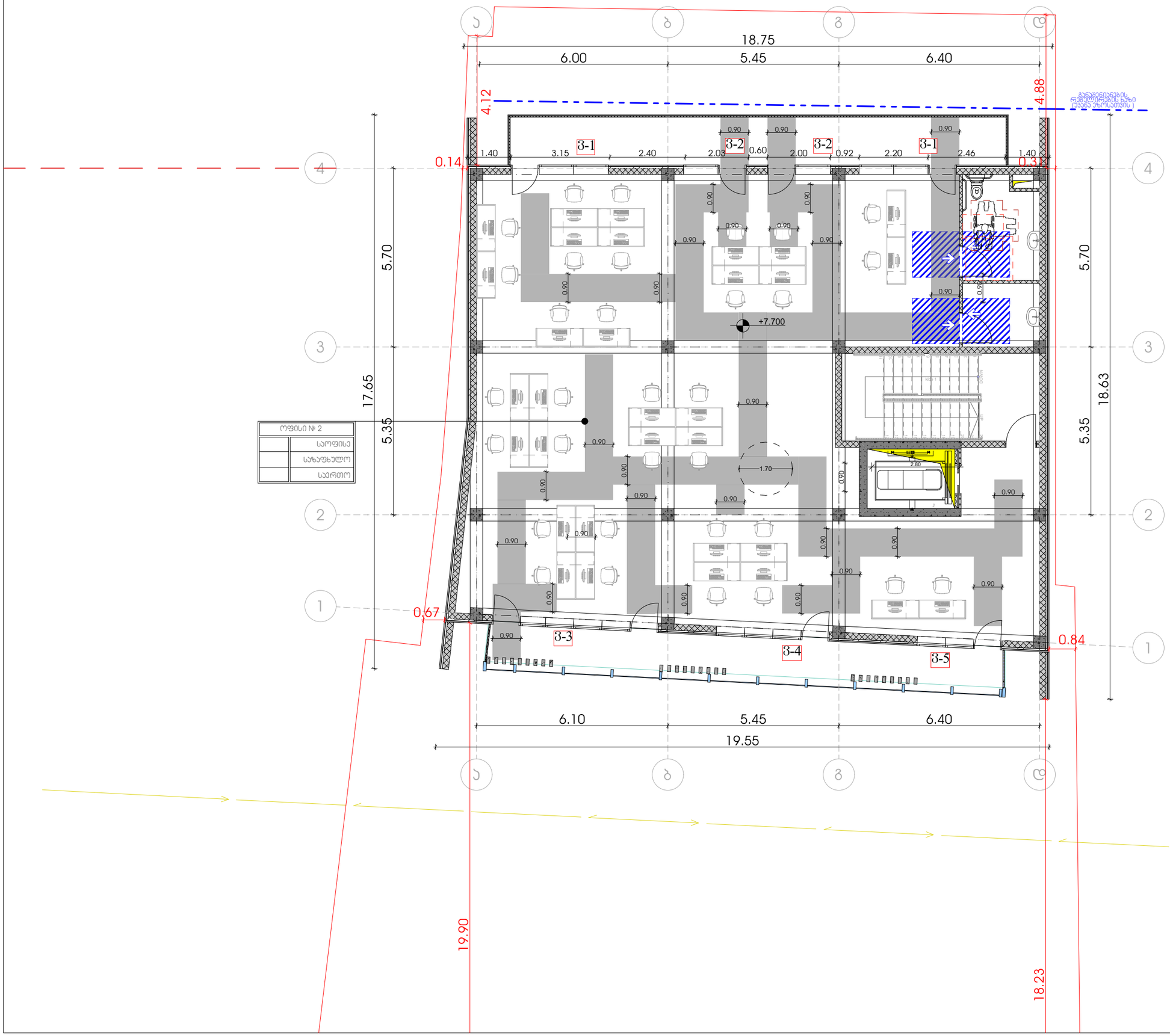

-ᲛᲔᲜᲘᲨᲕᲜᲔᲚᲝᲕᲐᲜᲘ

- ᲐᲠ ᲛᲐᲮᲔᲠᲮᲝᲗ ᲜᲐᲮᲐᲖᲔᲑᲘ

- ᲧᲕᲔᲚᲐ ᲮᲛᲐ ᲣᲜᲓᲐ ᲛᲐᲠᲗᲔᲛᲓᲔᲡ ᲐᲮᲐᲖᲘᲚᲖᲔ

- ᲜᲐᲮᲐᲖᲔᲑᲡ ᲛᲝᲠᲘᲜᲘᲡ ᲜᲔᲜᲘᲡᲛᲘᲔᲠᲘ ᲨᲔᲡᲬᲝᲠᲔᲑᲐ ᲡᲔᲡᲬᲔᲠᲔᲑᲐᲨᲘ ᲣᲜᲓᲐ ᲐᲜᲒᲐᲠᲘᲨᲓᲔᲑᲝᲓᲔᲡ ᲡᲐᲛᲨᲔᲜᲔᲑᲚᲝ ᲞᲠᲝᲔᲥᲢᲘᲡ ᲨᲔᲡᲠᲣᲚᲔᲑᲘᲡ ᲮᲐᲠᲘᲡᲮᲘᲡ ᲛᲘᲡᲐᲦᲔᲑᲐᲓ

- ᲧᲕᲔᲚᲐ ᲜᲐᲮᲐᲖᲘ ᲒᲐᲜᲘᲖᲝᲛᲘᲚᲘ ᲣᲜᲓᲐ ᲘᲧᲝᲡ, ᲠᲝᲛᲔᲚᲘᲪ ᲛᲝᲪᲔᲛᲣᲚᲘᲐ ᲞᲠᲝᲔᲥᲢᲘᲡ ᲐᲠᲥᲘᲢᲔᲥᲢᲣᲠᲘᲡ ᲜᲐᲬᲘᲚᲘ, ᲧᲕᲔᲚᲐ ᲓᲐᲛᲝᲣᲙᲘᲓᲔᲑᲔᲚᲘ ᲓᲔᲢᲐᲚᲔᲑᲘᲡ, ᲐᲠᲛᲐᲢᲣᲠᲘᲡᲐ ᲓᲐ ᲡᲮᲕᲐ ᲜᲐᲬᲘᲚᲔᲑᲘᲡ, ᲛᲘᲜᲘᲛᲐᲚᲣᲠᲘ ᲓᲐ ᲛᲐᲙᲡᲘᲛᲐᲚᲣᲠᲘ ᲖᲝᲛᲔᲑᲘᲡ, ᲐᲠᲛᲐᲢᲣᲠᲘᲡᲐ ᲓᲐ ᲡᲮᲕᲐ ᲜᲐᲬᲘᲚᲔᲑᲘᲡ, ᲛᲘᲜᲘᲛᲐᲚᲣᲠᲘ ᲓᲐ ᲛᲐᲙᲡᲘᲛᲐᲚᲣᲠᲘ ᲖᲝᲛᲔᲑᲘᲡ, ᲓᲐᲛᲝᲣᲙᲘᲓᲔᲑᲔᲚᲘ ᲓᲔᲢᲐᲚᲔᲑᲘᲡ, ᲐᲠᲛᲐᲢᲣᲠᲘᲡᲐ ᲓᲐ ᲡᲮᲕᲐ ᲜᲐᲬᲘᲚᲔᲑᲘᲡ ᲛᲝᲗᲮᲝᲕᲜᲘᲡ ᲛᲘᲮᲔᲓᲕᲘᲗ

- ᲙᲝᲜᲙᲠᲔᲢᲣᲚᲘ ᲡᲐᲛᲣᲨᲐᲝᲔᲑᲘᲡ ᲓᲐᲬᲧᲔᲑᲐᲛᲓᲔ , ᲛᲘᲦᲔᲑᲣᲚᲘ ᲒᲐᲓᲐᲬᲧᲕᲔᲢᲘᲚᲔᲑᲔᲑᲘ

- ᲓᲝᲙᲣᲛᲔᲜᲢᲐᲪᲘᲘᲡ ᲒᲐᲛᲠᲐᲕᲚᲔᲜᲐ ᲓᲐᲙᲕᲘᲗᲔᲑᲔᲚᲘ ᲞᲠᲝᲔᲥᲢᲘᲡ ᲛᲔᲜᲔᲯᲔᲠᲘ ᲝᲠᲒᲐᲜᲘᲖᲐᲪᲘᲘᲡᲗᲕᲘᲡ ᲛᲝᲛᲖᲐᲓᲔᲑᲘᲡ ᲓᲐᲠᲒᲨᲘ

- ᲛᲔᲜᲔᲯᲠᲘᲡ ᲧᲕᲔᲚᲐ ᲜᲐᲮᲐᲖᲘ ᲘᲥᲜᲐᲜᲐ ᲜᲘᲨᲜᲔᲑᲘᲗ

- ᲡᲐᲮᲐᲜᲒᲠᲫ ᲡᲘᲡᲢᲔᲛᲔᲑᲘᲡ ᲞᲠᲝᲔᲥᲢᲘᲡ ᲨᲔᲡᲠᲣᲚᲔᲑᲐᲖᲔ ᲞᲐᲡᲣᲮᲘᲡᲛᲒᲔᲑᲚᲝᲑᲐ ᲓᲐᲔᲠᲗᲔᲑᲐ ᲛᲔᲡᲐᲮᲚᲔᲗᲐ ᲡᲐᲛᲨᲔᲜᲔᲑᲚᲝ ᲞᲠᲝᲔᲥᲢᲘᲡ ᲐᲕᲢᲝᲠᲘᲡᲐ ᲓᲐ ᲞᲠᲝᲔᲥᲢᲘᲡ ᲛᲔᲜᲔᲯᲔᲠᲘᲡ ᲡᲐᲙᲝᲜᲢᲐᲥᲢᲝ ᲘᲜᲤᲝᲠᲛᲐᲪᲘᲘᲡ ᲓᲐᲛᲣᲨᲐᲕᲔᲑᲐᲛᲓᲔ ᲡᲐᲮᲔᲚᲛᲬᲘᲤᲝ ᲛᲜᲘᲨᲕᲜᲔᲚᲝᲕᲐᲜᲘ ᲞᲠᲝᲔᲥᲢᲘᲡ ᲐᲕᲢᲝᲠᲘᲡ ᲛᲘᲔᲠ ᲮᲔᲚᲛᲝᲬᲔᲠᲘᲚᲘ ᲓᲝᲙᲣᲛᲔᲜᲢᲘ ᲐᲠ ᲐᲠᲘᲡ ᲡᲐᲙᲛᲐᲠᲘᲡᲘ ᲐᲜ ᲛᲘᲡᲘ ᲜᲐᲬᲘᲚᲘ ᲐᲠ ᲨᲔᲘᲪᲐᲕᲡ ᲡᲐᲕᲐᲠᲐᲣᲓᲝ ᲘᲜᲤᲝᲠᲛᲐᲪᲘᲐᲡ ᲐᲜ ᲛᲘᲡᲘ ᲜᲐᲬᲘᲚᲘᲡ ᲐᲕᲢᲝᲠᲘᲡ ᲛᲘᲔᲠ ᲮᲔᲚᲛᲝᲬᲔᲠᲘᲚᲘ ᲓᲝᲙᲣᲛᲔᲜᲢᲘ ᲐᲠ ᲐᲠᲘᲡ ᲡᲐᲙᲛᲐᲠᲘᲡᲘ ᲐᲜ ᲛᲘᲡᲘ ᲜᲐᲬᲘᲚᲘ ᲐᲠ ᲨᲔᲘᲪᲐᲕᲡ ᲡᲐᲕᲐᲠᲐᲣᲓᲝ ᲘᲜᲤᲝᲠᲛᲐᲪᲘᲐᲡ

ᲐᲢᲛᲝᲡᲐᲦᲒᲠᲝᲛᲘᲡ ᲤᲐᲠᲗᲘ
ᲡᲐᲝᲤᲘᲡᲔ ᲤᲐᲠᲗᲘ
ᲡᲐᲮᲐᲜᲫᲒᲝ ᲤᲐᲠᲗᲘ
ᲮᲘᲑᲘᲡ ᲣᲯᲠᲔᲓᲘ, ᲓᲔᲠᲔᲤᲔᲜᲘ

ᲓᲔᲓᲐᲒᲒᲔᲗᲘ

ᲞᲠᲝᲔᲥᲢᲘᲡ ᲐᲕᲢᲝᲠᲘ
ᲒᲘᲝᲠᲒᲘ ᲝᲡᲔᲤᲘᲐᲜᲘᲫᲔ

ᲓᲐᲮᲐᲖᲐ

ᲡᲐᲗᲐᲣᲠᲘ

ᲝᲤᲘᲡᲘ

ᲛᲘᲡᲐᲛᲐᲠᲗᲘ
ქ. ᲗᲑᲘᲚᲘᲡᲘ, ᲣᲯᲐᲠᲘ ᲑᲔᲚᲘᲨᲕᲘᲚᲘᲡ ᲥᲣᲩᲐ № 53

ს.Კ 01.13.03.010.054

ᲞᲠᲝᲔᲥᲢᲘᲡ ᲡᲐᲮᲔᲚᲘ

ᲐᲠᲥᲘᲢᲔᲥᲢᲣᲠᲣᲚᲘ ᲜᲐᲬᲘᲚᲘ

ᲜᲐᲮᲐᲖᲘᲡ ᲡᲐᲮᲔᲚᲬᲝᲓᲔᲑᲐ

ᲛᲐᲡᲨᲢᲐᲑᲘ

Code

ᲗᲐᲠᲘᲦᲘ