2023/01/EPC

# მწვანე ნარგავების ხარისხობრივი შეფასება და საექსპერტო დასკვნა



ქალაქი თბილისი, შესახვევი ჯავახეთის I, კორპუსი N 7-ის მიმდებარედ
ს/კ - 01.19.36.009.012; 01.19.36.012.017; 01.19.36.012.016

***დოკუმენტის დანიშნულება: ქალაქ თბილისის მუნიციპალიტეტის მერიაში წარსადგენად***

შემსრულებელი: ა(ა)იპ „გარემოს დაცვის ცენტრი“
თავმჯდომარე: დარეჯან ოქრომელიძე

EPC
2023
400261916
NPLE ENVIRONMENTAL PROTECTION CENTER

## *საკონტაქტო ინფორმაცია*

საქმიანობის განმხორციელებელი კომპანია:
საიდენტიფიკაციო კოდი:
საკონტაქტო პირი:
საკონტაქტო ტელეფონი:
ელექტრონული ფოსტა:

**საკონსულტაციო კომპანია:** ა(ა)იპ „გარემოს დაცვის ცენტრი“

თავმჯდომარე: ილია ოქრომელიძე
საკონტაქტო ტელეფონი: +995 (99) 95 07 00
ელექტრონული ფოსტა: iliaokromelidze@gmail.com



## შინაარსი


**1. შესავალი ..... 4**

**2. საექსპერტო დასკვნის მომზადების საკანონმდებლო საფუძველი ..... 4**

**3. ტერიტორიის აღწერა ..... 4**

3.1. მიწის ნაკვეთის ზონალური კუთვნილება ..... 6

**4. ჩატარებული სამუშაოები ..... 7**

**5. ტერიტორიაზე არსებული მწვანე ნარგავების რაოდენობრივ-ხარისხობრივი აღწერა ..... 7**

5.1. ს/კ 01.19.36.009.012 მიწის ნაკვეთზე არსებული ხე-მცენარეთა აღრიცხვა-შეფასების სრული უწყისი N1 ..... 7

5.2. ს/კ 01.19.36.009.012 მიწის ნაკვეთზე არსებული ხილ-კენკროვანი მცენარეების აღრიცხვის უწყისი N2 ..... 10

5.3. ს/კ 01.19.36.012.017 მიწის ნაკვეთზე არსებული ხე-მცენარეთა აღრიცხვა-შეფასების სრული უწყისი N3 ..... 12

5.4. ს/კ 01.19.36.012.016 მიწის ნაკვეთზე არსებული ხე-მცენარეთა აღრიცხვა-შეფასების სრული უწყისი N4 ..... 12

**6. დასკვნა ..... 13**

## 1. შესავალი

საექსპერტო დასკვნის მიზანია ქალაქ თბილისში, შესახვევი ჯავახეთის I, კორპუსი N 7-ის მიმდებარედ, საკადასტრო კოდებზე - 01.19.36.009.012; 01.19.36.012.017; 01.19.36.012.016 არსებულ მიწის ნაკვეთებზე ხე-მცენარეების აღრიცხვა და ხარისხობრივი შეფასება.

## 2. საექსპერტო დასკვნის მომზადების საკანონმდებლო საფუძველი

წინამდებარე დოკუმენტის შედგენის სამართლებრივ საფუძველს წარმოადგენს საქართველოს კანონი „ქ. თბილისის საზღვრებში და მიმდებარე ტერიტორიაზე არსებული მწვანე ნარგავებისა და სახელმწიფო ტყის ფონდის განსაკუთრებული დაცვის შესახებ“, „ქ. თბილისის მუნიციპალიტეტის ტერიტორიაზე მწვანე ნარგავების დაცვის, მოვლისა და აღდგენის წესის დამტკიცების შესახებ“ ქალაქ თბილისის მუნიციპალიტეტის საკრებულოს 2022 წლის 11 ივნისის No11-58 დადგენილება და ქ. თბილისის მუნიციპალიტეტის მერიის ეკოლოგიისა და გამწვანების საქალაქო სამსახურის 2017 წლის 02 ივნისის No5-31 ბრძანება.

## 3. ტერიტორიის აღწერა

ს/კ - 01.19.36.009.012; 01.19.36.012.017; 01.19.36.012.016 ნაკვეთები მდებარეობს ქალაქ თბილისში, შესახვევი ჯავახეთის I, კორპუსი N 7-ის მიმდებარედ. აღნიშნული მიწის ნაკვეთები არასასოფლო-სამეურნეო დანიშნულებისაა და საერთო ფართობი შეადგენს 2117.00 კვ.მ-ს. *(იხ. სურათი 1).*

**2023/01/EPC**

*სურათი 1. საპროექტო ტერიტორიის ორთოფოტო*



### *3.1. მიწის ნაკვეთის ზონალური კუთვნილება*

**ს/კ 01.19.36.009.012; 01.19.36.012.017; 01.19.36.012.016**

ტერიტორიულ-სტრუქტურული ზონის მიხედვით წარმოადგენს პერიფერიულ ზონას (პზ)

*სურათი 2*



ფუნქციური ზონის მიხედვით წარმოადგენს საცხოვრებელ ზონა-6 (სზ-6).

*სურათი 3*



**ს/კ 01.19.36.009.012; 01.19.36.012.017; 01.19.36.012.016 მიწის ნაკვეთებს  არ გააჩნიათ  შეზღუდვის ზონა.**

## 4. ჩატარებული სამუშაოები

ა(ა)იპ „გარემოს დაცვის ცენტრის“ ექსპერტის (ლ. გოშაძის) მიერ მიმდინარე წლის 30 მარტს ზემოღნიშნულ მიწის ნაკვეთებზე (საკადასტრო კოდი 01.19.36.009.012; 01.19.36.012.017; 01.19.36.012.016) განხორციელდა არსებული მერქნიანი მცენარეების აღრიცხვა, გაზომვა, მდგომარეობის ვიზუალური შეფასება, ფოტომასალის გადაღება და უწყისების შედგენა.

## 5. ტერიტორიაზე არსებული მწვანე ნარგავების რაოდენობრივ-ხარისხობრივი აღწერა

ს/კ 01.19.36.009.012; 01.19.36.012.017; 01.19.36.012.016 მიწის ნაკვეთზე საველე სამუშაოების დროს აღიწერა სულ 74 ხე-მცენარე. აღრიცხვა-შეფასების შედეგები მოცემულია ქვემოთ წარმოდგენილ მწვანე ნარგავების აღრიცხვის უწყისებში.

### 5.1. ს/კ 01.19.36.009.012 მიწის ნაკვეთზე არსებული ხე-მცენარეთა აღრიცხვა-შეფასების სრული უწყისი N1

| | |
|---|---|
| მისამართი: | ქალაქი თბილისი, შესახვევი ჯავახეთის I, კორპუსი N 7-ის მიმდებარედრ |
| საკადასტრო კოდი | 01.19.36.009.012 |
| მიწის ნაკვეთის ფართობი | 1854 კვ.მ |
| აღრიცხვის მეთოდი | ძირობრივი |

| N | ხის N | სახეობა | D 10სმ-ზე | შენიშვნა |
|---|---|---|---|---|
| 1 | 1 | ბროწეული *(Punica granatum)* | 6-8 | ხილ-კენკროვანი/ბუჩქი/ჯანსაღი/ექვემდებარება გადარგვას და გახარებას |
| 2 | 2 | ჭერამი *(Prúnus armeniáca)* | 7 | ხილ-კენკროვანი/1 ძირი/ორკაპი/ჯანსაღი/ექვემდებარება გადარგვას და გახარებას |
| 3 | 3 | კომში *(Cydonia)* | 3 | ხილ-კენკროვანი/1 ძირი/ორკაპი/ჯანსაღი/ექვემდებარება გადარგვას და გახარებას |
| 4 | 4 | კომში *(Cydonia)* | 3 | ხილ-კენკროვანი/1 ძირი/ორკაპი/ჯანსაღი/ექვემდებარება გადარგვას და გახარებას |
| 5 | 5 | მუშმულა *(Eriobotrya)* | 15 | 1 ძირი/გადაჭრილზე ამონაყრი/ჯანსაღი/ექვემდებარება გადარგვას და გახარებას |
| 6 | 6 | ვაზი *(Vitis)* | 7 | ხილ-კენკროვანი/1ძირი/ჯანსაღი/ექვემდებარება გადარგვას და გახარებას |
| 7 | 7 | ვაზი *(Vitis)* | 7 | ხილ-კენკროვანი/1ძირი/ჯანსაღი/ექვემდებარება გადარგვას და გახარებას |
| 8 | 8 | თხილი *(Corylus)* | 1-7 | 1 ძირი/8 ღერო/ჯანსაღი/ექვემდებარება გადარგვას და გახარებას |
| 9 | 9 | კაკლის ხე *(Juglans regia)* | 12 | 1 ძირი/ჯანსაღი/ექვემდებარება გადარგვას და გახარებას |
| 10 | 10 | თხილი *(Corylus)* | 3-9 | /ბუჩქი/ჯანსაღი/ექვემდებარება გადარგვას და გახარებას |
| 11 | 11 | კაკლის ხე *(Juglans regia)* | 18 | 1 ძირი/ჯანსაღი/ექვემდებარება გადარგვას და გახარებას |
| 12 | 12 | ბროწეული *(Punica granatum)* | 4-9 | ხილ-კენკროვანი/ბუჩქი/ჯანსაღი/ექვემდებარება გადარგვას და გახარებას |
| 13 | 13 | ბროწეული *(Punica granatum)* | 4-8 | ხილ-კენკროვანი/ბუჩქი/ჯანსაღი/ექვემდებარება გადარგვას და გახარებას |

| | | | | |
|---|---|---|---|---|
| 14 | 14 | ბროწეული *(Punica granatum)* | 1-8 | ხილ-კენკროვანი/ბუჩქი/ჯანსაღი/ექვემდებარება გადარგვას და გახარებას |
| 15 | 15 | კაკლის ხე *(Juglans regia)* | 38 | 1 ძირი/ჯანსაღი/ექვემდებარება გადარგვას და გახარებას |
| 16 | 16 | ბროწეული *(Punica granatum)* | 1-8 | ხილ-კენკროვანი/ბუჩქი/ჯანსაღი/ექვემდებარება გადარგვას და გახარებას |
| 17 | 17 | ლეღვი *(Ficus carica)* | 9 | ხილ-კენკროვანი/1 ძირი/ჯანსაღი/ექვემდებარება გადარგვას და გახარებას |
| 18 | 18 | ბროწეული *(Punica granatum)* | 1-6 | ხილ-კენკროვანი/ბუჩქი/ჯანსაღი/ექვემდებარება გადარგვას და გახარებას |
| 19 | 19 | ჭერამი *(Prúnus armeniáca)* | 7 | ხილ-კენკროვანი/1 ძირი/ჯანსაღი/ექვემდებარება გადარგვას და გახარებას |
| 20 | 20 | ჭერამი *(Prúnus armeniáca)* | 3 | ხილ-კენკროვანი/1 ძირი/ჯანსაღი/ექვემდებარება გადარგვას და გახარებას |
| 21 | 21 | ჭერამი *(Prúnus armeniáca)* | 4 | ხილ-კენკროვანი/1 ძირი/ჯანსაღი/ექვემდებარება გადარგვას და გახარებას |
| 22 | 22 | კაკლის ხე *(Juglans regia)* | 18 | 1 ძირი/ჯანსაღი/ექვემდებარება გადარგვას და გახარებას |
| 23 | 23 | კაკლის ხე *(Juglans regia)* | 18 | 1 ძირი/ჯანსაღი/ექვემდებარება გადარგვას და გახარებას |
| 24 | 24 | კაკლის ხე *(Juglans regia)* | 20 | 1 ძირი/ჯანსაღი/ექვემდებარება გადარგვას და გახარებას |
| 25 | 25 | ტყემალი *(Prúnus cerasiféra)* | 29 | ხილ-კენკროვანი/1 ძირი/ჯანსაღი/ექვემდებარება გადარგვას და გახარებას |
| 26 | 26 | ალუბალი *(Prunus cerasus)* | 10 | ხილ-კენკროვანი/1 ძირი/ჯანსაღი/ექვემდებარება გადარგვას და გახარებას |
| 27 | 27 | ალუბალი *(Prunus cerasus)* | 17 | ხილ-კენკროვანი/1 ძირი/ჯანსაღი/ექვემდებარება გადარგვას და გახარებას |
| 28 | 28 | ტყემალი *(Prúnus cerasiféra)* | 29 | ხილ-კენკროვანი/1 ძირი/ჯანსაღი/ექვემდებარება გადარგვას და გახარებას |
| 29 | 29 | ალუბალი *(Prunus cerasus)* | 5 | ხილ-კენკროვანი/1 ძირი/ჯანსაღი/ექვემდებარება გადარგვას და გახარებას |
| 30 | 30 | კაკლის ხე *(Juglans regia)* | 22 | 1 ძირი/ჯანსაღი/ექვემდებარება გადარგვას და გახარებას |
| 31 | 31 | ალუბალი *(Prunus cerasus)* | 6 | ხილ-კენკროვანი/1 ძირი/ჯანსაღი/ექვემდებარება გადარგვას და გახარებას |
| 32 | 32 | კომში *(Cydonia)* | 3 | ხილ-კენკროვანი/3ძირი/ჯანსაღი/ექვემდებარება გადარგვას და გახარებას |
| 33 | 33 | ალუბალი *(Prunus cerasus)* | 2-2 | ხილ-კენკროვანი/2ძირი/ჯანსაღი/ექვემდებარება გადარგვას და გახარებას |
| 34 | 34 | ლეღვი *(Ficus carica)* | 29 | ხილ-კენკროვანი/1 ძირი/ჯანსაღი/ექვემდებარება გადარგვას და გახარებას |
| 35 | 35 | შავი ფიჭვი *(Pinus nigra)* | 85 | 1ძირი/ჯანსაღი/ექვემდებარება გადარგვას და გახარებას |
| 36 | 36 | კარალიოკი *(Diōspyros)* | 10 | ხილ-კენკროვანი/1 ძირი/ჯანსაღი/ექვემდებარება გადარგვას და გახარებას |
| 37 | 37 | ტყემალი *(Prúnus cerasiféra)* | 27 | ხილ-კენკროვანი/1 ძირი/ჯანსაღი/ექვემდებარება გადარგვას და გახარებას |
| 38 | 38 | ლეღვი *(Ficus carica)* | 8 | ხილ-კენკროვანი/1 ძირი/ჯანსაღი/ექვემდებარება გადარგვას და გახარებას |
| 39 | 39 | ლეღვი *(Ficus carica)* | 4-7 | ხილ-კენკროვანი/1 ძირი/11 ღერო/ჯანსაღი/ექვემდებარება გადარგვას და გახარებას |
| 40 | 40 | ვაზი *(Vitis)* | 7 | ხილ-კენკროვანი/1ძირი/ჯანსაღი/ექვემდებარება გადარგვას და გახარებას |
| 41 | 41 | იასამანი *(Syringa)* | 1-2 | 1 ბუჩქი/ჯანსაღი/ექვემდებარება გადარგვას და გახარებას |
| 42 | 42 | კომში *(Cydonia)* | 4 | ხილ-კენკროვანი/1 ძირი/ამონაყრი/ჯანსაღი/ექვემდებარება გადარგვას და გახარებას |
| 43 | 43 | ვაზი *(Vitis)* | 7 | ხილ-კენკროვანი/1ძირი/ჯანსაღი/ექვემდებარება გადარგვას და გახარებას |
| 44 | 44 | ლეღვი *(Ficus carica)* | 6 | ხილ-კენკროვანი/1 ძირი/ჯანსაღი/ექვემდებარება გადარგვას და გახარებას |
| 45 | 45 | ვაზი *(Vitis)* | 7 | ხილ-კენკროვანი/1ძირი/ჯანსაღი/ექვემდებარება გადარგვას და გახარებას |
| 46 | 46 | ვაზი *(Vitis)* | 7-8 | ხილ-კენკროვანი/2ძირი/ჯანსაღი/ექვემდებარება გადარგვას და გახარებას |
| 47 | 47 | კომში *(Cydonia)* | 5 | ხილ-კენკროვანი/1 ძირი/ამონაყრი/ჯანსაღი/ექვემდებარება გადარგვას და გახარებას |
| 48 | 48 | ვაზი *(Vitis)* | 7-8 | ხილ-კენკროვანი/2ძირი/ჯანსაღი/ექვემდებარება გადარგვას და გახარებას |
| 49 | 49 | ლეღვი *(Ficus carica)* | 3-6 | ხილ-კენკროვანი/1 ძირი/ამონაყრი/ჯანსაღი/ექვემდებარება გადარგვას და გახარებას |
| 50 | 50 | ვაზი *(Vitis)* | 7 | ხილ-კენკროვანი/2ძირი/ჯანსაღი/ექვემდებარება გადარგვას და გახარებას |
| 51 | 51 | დაფნა (Laurus) | 3 | 1ძირი/ჯანსაღი/ექვემდებარება გადარგვას და გახარებას |
| 52 | 52 | ვაშლი *(Malus)* | 17 | ხილ-კენკროვანი/1 ძირი/ჯანსაღი/ექვემდებარება გადარგვას და გახარებას |

| | | | | |
|---|---|---|---|---|
| 53 | 53 | ვაშლი *(Malus)* | 20 | ხილ-კენკროვანი/1 ძირი/ჯანსაღი/ექვემდებარება გადარგვას და გახარებას |
| 54 | 54 | ბალი *(Prunus avium)* | 18 | ხილ-კენკროვანი/1 ძირი/ჯანსაღი/ექვემდებარება გადარგვას და გახარებას |
| 55 | 55 | მსხალი *(Pyrus)* | 11 | ხილ-კენკროვანი/1 ძირი/ჯანსაღი/ექვემდებარება გადარგვას და გახარებას |
| 56 | 56 | ვაზი *(Vitis)* | 2-7 | ხილ-კენკროვანი/3ძირი/ჯანსაღი/ექვემდებარება გადარგვას და გახარებას |
| 57 | 57 | ტყემალი *(Prúnus cerasiféra)* | 10 | ხილ-კენკროვანი/1 ძირი/ჯანსაღი/ექვემდებარება გადარგვას და გახარებას |
| 58 | 58 | ვაზი *(Vitis)* | 5 | ხილ-კენკროვანი/1ძირი/ჯანსაღი/ექვემდებარება გადარგვას და გახარებას |
| 59 | 59 | კომში *(Cydonia)* | 2 | ხილ-კენკროვანი/1 ძირი/ამონაყრი/ჯანსაღი/ექვემდებარება გადარგვას და გახარებას |
| 60 | 60 | ტყემალი *(Prúnus cerasiféra)* | 3 | ხილ-კენკროვანი/1 ძირი/ამონაყრი/ჯანსაღი/ექვემდებარება გადარგვას და გახარებას |
| 61 | 61 | ლელვი *(Ficus carica)* | 9-16 | ხილ-კენკროვანი/1 ძირი/ორკაპი/ჯანსაღი/ექვემდებარება გადარგვას და გახარებას |
| 62 | 62 | ალუბალი *(Prunus cerasus)* | 15 | ხილ-კენკროვანი/1 ძირი/ჯანსაღი/ექვემდებარება გადარგვას და გახარებას |
| 63 | 63 | კომში *(Cydonia)* | 4 | ხილ-კენკროვანი/1 ძირი/ჯანსაღი/ექვემდებარება გადარგვას და გახარებას |
| 64 | 64 | დაფნა (Laurus) | 3 | 1ძირი/ჯანსაღი/ამონაყარი/ექვემდებარება გადარგვას და გახარებას |
| 65 | 65 | ვაზი *(Vitis)* | 9 | ხილ-კენკროვანი/1ძირი/ჯანსაღი/ექვემდებარება გადარგვას და გახარებას |
| 66 | 66 | კომში *(Cydonia)* | 4 | ხილ-კენკროვანი/1 ძირი/ჯანსაღი/ექვემდებარება გადარგვას და გახარებას |
| 67 | 67 | ვაზი *(Vitis)* | 8 | ხილ-კენკროვანი/1ძირი/ჯანსაღი/ექვემდებარება გადარგვას და გახარებას |
| 68 | 68 | ალუბალი *(Prunus cerasus)* | 13 | ხილ-კენკროვანი/1ძირი/ჯანსაღი/ექვემდებარება გადარგვას და გახარებას |
| 69 | 69 | ბროწეული *(Punica granatum)* | 5 | ხილ-კენკროვანი/ბუჩქი/ჯანსაღი/ექვემდებარება გადარგვას და გახარებას |

## *5.2. ს/კ 01.19.36.009.012 მიწის ნაკვეთზე არსებული ხილ-კენკროვანი მცენარეების აღრიცხვის უწყისი N2*

| | |
|---|---|
| მისამართი: | ქალაქი თბილისი, შესახვევი ჯავახეთის I, კორპუსი N 7-ის მიმდებარედრ |
| საკადასტრო კოდი | 01.19.36.009.012 |
| მიწის ნაკვეთის ფართობი | 1854 კვ.მ |
| აღრიცხვის მეთოდი | ძირობრივი |

| N | ხის N | სახეობა | D 10სმ-ზე | შენიშვნა |
|---|---|---|---|---|
| 1 | 1 | ბროწეული *(Punica granatum)* | 6-8 | ხილ-კენკროვანი/ბუჩქი/ჯანსაღი/ექვემდებარება გადარგვას და გახარებას |
| 2 | 2 | ჭერამი *(Prúnus armeniáca)* | 7 | ხილ-კენკროვანი/1 ძირი/ორკაპი/ჯანსაღი/ექვემდებარება გადარგვას და გახარებას |
| 3 | 3 | კომში *(Cydonia)* | 3 | ხილ-კენკროვანი/1 ძირი/ორკაპი/ჯანსაღი/ექვემდებარება გადარგვას და გახარებას |
| 4 | 4 | კომში *(Cydonia)* | 3 | ხილ-კენკროვანი/1 ძირი/ორკაპი/ჯანსაღი/ექვემდებარება გადარგვას და გახარებას |
| 5 | 6 | ვაზი *(Vitis)* | 7 | ხილ-კენკროვანი/1ძირი/ჯანსაღი/ექვემდებარება გადარგვას და გახარებას |
| 6 | 7 | ვაზი *(Vitis)* | 7 | ხილ-კენკროვანი/1ძირი/ჯანსაღი/ექვემდებარება გადარგვას და გახარებას |
| 7 | 12 | ბროწეული *(Punica granatum)* | 4-9 | ხილ-კენკროვანი/ბუჩქი/ჯანსაღი/ექვემდებარება გადარგვას და გახარებას |
| 8 | 13 | ბროწეული *(Punica granatum)* | 4-8 | ხილ-კენკროვანი/ბუჩქი/ჯანსაღი/ექვემდებარება გადარგვას და გახარებას |
| 9 | 14 | ბროწეული *(Punica granatum)* | 1-8 | ხილ-კენკროვანი/ბუჩქი/ჯანსაღი/ექვემდებარება გადარგვას და გახარებას |
| 10 | 16 | ბროწეული *(Punica granatum)* | 1-8 | ხილ-კენკროვანი/ბუჩქი/ჯანსაღი/ექვემდებარება გადარგვას და გახარებას |
| 11 | 17 | ლეღვი *(Ficus carica)* | 9 | ხილ-კენკროვანი/1 ძირი/ჯანსაღი/ექვემდებარება გადარგვას და გახარებას |
| 12 | 18 | ბროწეული *(Punica granatum)* | 1-6 | ხილ-კენკროვანი/ბუჩქი/ჯანსაღი/ექვემდებარება გადარგვას და გახარებას |
| 13 | 19 | ჭერამი *(Prúnus armeniáca)* | 7 | ხილ-კენკროვანი/1 ძირი/ჯანსაღი/ექვემდებარება გადარგვას და გახარებას |
| 14 | 20 | ჭერამი *(Prúnus armeniáca)* | 3 | ხილ-კენკროვანი/1 ძირი/ჯანსაღი/ექვემდებარება გადარგვას და გახარებას |
| 15 | 21 | ჭერამი *(Prúnus armeniáca)* | 4 | ხილ-კენკროვანი/1 ძირი/ჯანსაღი/ექვემდებარება გადარგვას და გახარებას |
| 16 | 25 | ტყემალი *(Prúnus cerasiféra)* | 29 | ხილ-კენკროვანი/1 ძირი/ჯანსაღი/ექვემდებარება გადარგვას და გახარებას |
| 17 | 26 | ალუბალი *(Prunus cerasus)* | 10 | ხილ-კენკროვანი/1 ძირი/ჯანსაღი/ექვემდებარება გადარგვას და გახარებას |
| 18 | 27 | ალუბალი *(Prunus cerasus)* | 17 | ხილ-კენკროვანი/1 ძირი/ჯანსაღი/ექვემდებარება გადარგვას და გახარებას |
| 19 | 28 | ტყემალი *(Prúnus cerasiféra)* | 29 | ხილ-კენკროვანი/1 ძირი/ჯანსაღი/ექვემდებარება გადარგვას და გახარებას |
| 20 | 29 | ალუბალი *(Prunus cerasus)* | 5 | ხილ-კენკროვანი/1 ძირი/ჯანსაღი/ექვემდებარება გადარგვას და გახარებას |
| 21 | 31 | ალუბალი *(Prunus cerasus)* | 6 | ხილ-კენკროვანი/1 ძირი/ჯანსაღი/ექვემდებარება გადარგვას და გახარებას |
| 22 | 32 | კომში *(Cydonia)* | 3 | ხილ-კენკროვანი/3ძირი/ჯანსაღი/ექვემდებარება გადარგვას და გახარებას |
| 23 | 33 | ალუბალი *(Prunus cerasus)* | 2-2 | ხილ-კენკროვანი/2ძირი/ჯანსაღი/ექვემდებარება გადარგვას და გახარებას |
| 24 | 34 | ლეღვი *(Ficus carica)* | 29 | ხილ-კენკროვანი/1 ძირი/ჯანსაღი/ექვემდებარება გადარგვას და გახარებას |
| 25 | 36 | კარალიოკი *(Diōspyros)* | 10 | ხილ-კენკროვანი/1 ძირი/ჯანსაღი/ექვემდებარება გადარგვას და გახარებას |
| 26 | 37 | ტყემალი *(Prúnus cerasiféra)* | 27 | ხილ-კენკროვანი/1 ძირი/ჯანსაღი/ექვემდებარება გადარგვას და გახარებას |
| 27 | 38 | ლეღვი *(Ficus carica)* | 8 | ხილ-კენკროვანი/1 ძირი/ჯანსაღი/ექვემდებარება გადარგვას და გახარებას |
| 28 | 39 | ლეღვი *(Ficus carica)* | 4-7 | ხილ-კენკროვანი/1 ძირი/11 ღერო/ჯანსაღი/ექვემდებარება გადარგვას და გახარებას |

| | | | | |
|---|---|---|---|---|
| 29 | 40 | ვაზი *(Vitis)* | 7 | ხილ-კენკროვანი/1ძირი/ჯანსაღი/ექვემდებარება გადარგვას და გახარებას |
| 30 | 42 | კომში *(Cydonia)* | 4 | ხილ-კენკროვანი/1 ძირი/ამონაყრი/ჯანსაღი/ექვემდებარება გადარგვას და გახარებას |
| 31 | 43 | ვაზი *(Vitis)* | 7 | ხილ-კენკროვანი/1ძირი/ჯანსაღი/ექვემდებარება გადარგვას და გახარებას |
| 32 | 44 | ლეღვი *(Ficus carica)* | 6 | ხილ-კენკროვანი/1 ძირი/ჯანსაღი/ექვემდებარება გადარგვას და გახარებას |
| 33 | 45 | ვაზი *(Vitis)* | 7 | ხილ-კენკროვანი/1ძირი/ჯანსაღი/ექვემდებარება გადარგვას და გახარებას |
| 34 | 46 | ვაზი *(Vitis)* | 7-8 | ხილ-კენკროვანი/2ძირი/ჯანსაღი/ექვემდებარება გადარგვას და გახარებას |
| 35 | 47 | კომში *(Cydonia)* | 5 | ხილ-კენკროვანი/1 ძირი/ამონაყრი/ჯანსაღი/ექვემდებარება გადარგვას და გახარებას |
| 36 | 48 | ვაზი *(Vitis)* | 7-8 | ხილ-კენკროვანი/2ძირი/ჯანსაღი/ექვემდებარება გადარგვას და გახარებას |
| 37 | 49 | ლეღვი *(Ficus carica)* | 3-6 | ხილ-კენკროვანი/1 ძირი/ამონაყრი/ჯანსაღი/ექვემდებარება გადარგვას და გახარებას |
| 38 | 50 | ვაზი *(Vitis)* | 7 | ხილ-კენკროვანი/2ძირი/ჯანსაღი/ექვემდებარება გადარგვას და გახარებას |
| 39 | 52 | ვაშლი *(Malus)* | 17 | ხილ-კენკროვანი/1 ძირი/ჯანსაღი/ექვემდებარება გადარგვას და გახარებას |
| 40 | 53 | ვაშლი *(Malus)* | 20 | ხილ-კენკროვანი/1 ძირი/ჯანსაღი/ექვემდებარება გადარგვას და გახარებას |
| 41 | 54 | ბალი *(Prunus avium)* | 18 | ხილ-კენკროვანი/1 ძირი/ჯანსაღი/ექვემდებარება გადარგვას და გახარებას |
| 42 | 55 | მსხალი *(Pyrus)* | 11 | ხილ-კენკროვანი/1 ძირი/ჯანსაღი/ექვემდებარება გადარგვას და გახარებას |
| 43 | 56 | ვაზი *(Vitis)* | 2-7 | ხილ-კენკროვანი/3ძირი/ჯანსაღი/ექვემდებარება გადარგვას და გახარებას |
| 44 | 57 | ტყემალი *(Prúnus cerasiféra)* | 10 | ხილ-კენკროვანი/1 ძირი/ჯანსაღი/ექვემდებარება გადარგვას და გახარებას |
| 45 | 58 | ვაზი *(Vitis)* | 5 | ხილ-კენკროვანი/1ძირი/ჯანსაღი/ექვემდებარება გადარგვას და გახარებას |
| 46 | 59 | კომში *(Cydonia)* | 2 | ხილ-კენკროვანი/1 ძირი/ამონაყრი/ჯანსაღი/ექვემდებარება გადარგვას და გახარებას |
| 47 | 60 | ტყემალი *(Prúnus cerasiféra)* | 3 | ხილ-კენკროვანი/1 ძირი/ამონაყრი/ჯანსაღი/ექვემდებარება გადარგვას და გახარებას |
| 48 | 61 | ლეღვი *(Ficus carica)* | 9-16 | ხილ-კენკროვანი/1 ძირი/ორკაპი/ჯანსაღი/ექვემდებარება გადარგვას და გახარება |
| 49 | 62 | ალუბალი *(Prunus cerasus)* | 15 | ხილ-კენკროვანი/1 ძირი/ჯანსაღი/ექვემდებარება გადარგვას და გახარებას |
| 50 | 63 | კომში *(Cydonia)* | 4 | ხილ-კენკროვანი/1 ძირი/ჯანსაღი/ექვემდებარება გადარგვას და გახარებას |
| 51 | 65 | ვაზი *(Vitis)* | 9 | ხილ-კენკროვანი/1ძირი/ჯანსაღი/ექვემდებარება გადარგვას და გახარებას |
| 52 | 66 | კომში *(Cydonia)* | 4 | ხილ-კენკროვანი/1 ძირი/ჯანსაღი/ექვემდებარება გადარგვას და გახარებას |
| 53 | 67 | ვაზი *(Vitis)* | 8 | ხილ-კენკროვანი/1ძირი/ჯანსაღი/ექვემდებარება გადარგვას და გახარებას |
| 54 | 68 | ალუბალი *(Prunus cerasus)* | 13 | ხილ-კენკროვანი/1ძირი/ჯანსაღი/ექვემდებარება გადარგვას და გახარებას |
| 55 | 69 | ბროწეული *(Punica granatum)* | 5 | ხილ-კენკროვანი/ბუჩქი/ჯანსაღი/ექვემდებარება გადარგვას და გახარებას |

## *5.3. ს/კ 01.19.36.012.017 მიწის ნაკვეთზე არსებული ხე-მცენარეთა აღრიცხვა-შეფასების სრული უწყისი N3*

| | |
|---|---|
| მისამართი: | ქალაქი თბილისი, დასახლება ვარკეთილი, მიკრო/რაიონი IV , რიგი II , N176 სკოლის მიმდებარედ (ნაკვეთი 12/013), (ნაკვეთი N12/17) |
| საკადასტრო კოდი | 01.19.36.012.017 |
| მიწის ნაკვეთის ფართობი | 124 კვ.მ |
| აღრიცხვის მეთოდი | ძირობრივი |

| N | ხის N | სახეობა | D 10სმ-ზე | შენიშვნა |
|---|---|---|---|---|
| 1 | 1 | კოწახური *(Berberis)* | 1-2 | ბუჩქი/ჯანსაღი/ექვემდებარება გადარგვას და გახარებას |
| 2 | 2 | კოწახური *(Berberis)* | 1-2 | ბუჩქი/ჯანსაღი/ექვემდებარება გადარგვას და გახარებას |
| 3 | 3 | იფანი *(Fraxinus)* | 10-12-17 | 1ძირი/3 ღერო/ჯანსაღი/ექვემდებარება გადარგვას და გახარებას |
| 4 | 4 | კოწახური *(Berberis)* | 1-2 | ბუჩქი/ჯანსაღი/ექვემდებარება გადარგვას და გახარებას |

## *5.4. ს/კ 01.19.36.012.016 მიწის ნაკვეთზე არსებული ხე-მცენარეთა აღრიცხვა-შეფასების სრული უწყისი N4*

| | |
|---|---|
| მისამართი: | ქალაქი თბილისი, დასახლება ვარკეთილი, მიკრო/რაიონი IV, რიგი II, N176 სკოლის მიმდებარედ (ნაკვეთი 12/013), (ნაკვეთი N12/16) |
| საკადასტრო კოდი | 01.19.36.012.016 |
| მიწის ნაკვეთის ფართობი | 139 კვ.მ |
| აღრიცხვის მეთოდი | ძირობრივი |

| N | ხის N | სახეობა | D 10სმ-ზე | შენიშვნა |
|---|---|---|---|---|
| 1 | 1 | თუთა *(Morus)* | 10-16 | 1ძირი/2 ღერო/ჯანსაღი/ექვემდებარება გადარგვას და გახარებას |

## *6. დასკვნა*

ს/კ 01.19.36.009.012 მიწის ნაკვეთზე აღწერილია სულ 69 ხე-მცენარე *(იხ. მცენარეთა აღრიცხვა-შეფასების სრული უწყისი N1),* საიდანაც 55 ინდივიდი წარმოადგენს ხილ-კენკროვანს *(იხ. ტერიტორიაზე არსებული ხილ-კენკროვანი მცენარეების აღრიცხვის უწყისი N2).*

ს/კ 01.19.36.012.017 მიწის ნაკვეთზე აღწერილია სულ 4 ხე-მცენარე *(იხ. მცენარეთა აღრიცხვა-შეფასების სრული უწყისი N3).*

ს/კ 01.19.36.012.016 მიწის ნაკვეთზე აღწერილია სულ 1 ხე-მცენარე *(იხ. მცენარეთა აღრიცხვა-შეფასების სრული უწყისი N4).*

შემსრულებელი 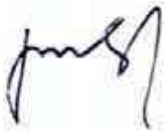 ლევან გოშაძე, ექსპერტი

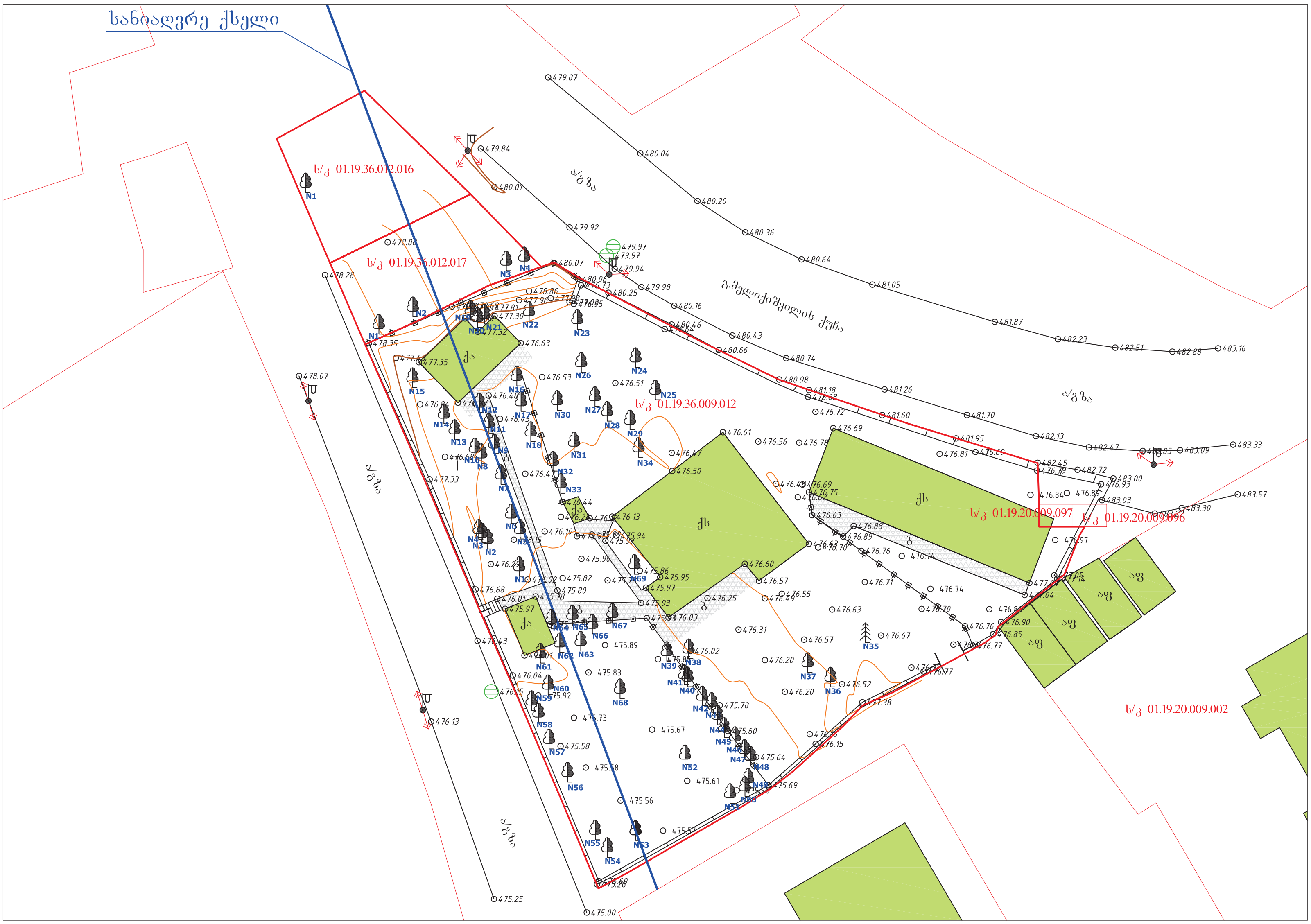

სანიაღვრე ქსელი
ს/კ 01.19.36.012.016
ს/კ 01.19.36.012.017
ს/კ 01.19.36.009.012
ს/კ 01.19.20.009.097
ს/კ 01.19.20.009.096
ს/კ 01.19.20.009.002
გამლიძეების ქუჩა

**01.19.36.012.016**
№1 - თუთა (არ ვეხებით)

**01.19.36.012.017**
№1 - კოწახური (მოჭრა)
№2 - კოწახური (მოჭრა)
№3 - იფანი (არ ვეხებით)
№4 - კოწახური (მოჭრა)

**01.19.36.009.012**
№1 - ბროწეული (მოჭრა)
№2 - ჭერამი (მოჭრა)
№3 - კომში (მოჭრა)
№4 - კომში (მოჭრა)
№5 - მუშმალა (გადარგვა)
№6 - ვაზი (მოჭრა)
№7 - ვაზი (მოჭრა)
№8 - თხილი (გადარგვა)
№9 - კაკლის ხე (არ ვეხებით)
№10 - თხილი (გადარგვა)
№11 - კაკლის ხე (არ ვეხებით)
№12 - ბროწეული (მოჭრა)
№13 - ბროწეული (მოჭრა)
№14 - ბროწეული (მოჭრა)
№15 - კაკლის ხე (არ ვეხებით)
№16 - ბროწეული (მოჭრა)
№17 - ლეღვი (მოჭრა)
№18 - ბროწეული (მოჭრა)
№19 - ჭერამი (მოჭრა)
№20 - ჭერამი (მოჭრა)
№21 - ჭერამი (მოჭრა)
№22 - კაკლის ხე (არ ვეხებით)
№23 - კაკლის ხე (არ ვეხებით)
№24 - კაკლის ხე (არ ვეხებით)
№25 - ტყემალი (მოჭრა)
№26 - ალუბალი (მოჭრა)
№27 - ალუბალი (მოჭრა)
№28 - ტყემალი (მოჭრა)
№29 - ალუბალი (მოჭრა)
№30 - კაკლის ხე (არ ვეხებით)
№31 - ალუბალი (მოჭრა)
№32 - კომში (მოჭრა)
№33 - ალუბალი (მოჭრა)
№34 - ლეღვი (მოჭრა)
№35 - შავი ფიჭვი (არ ვეხებით)
№36 - კარალიოკი (მოჭრა)
№37 - ტყემალი (მოჭრა)
№38 - ლეღვი (მოჭრა)
№39 - ლეღვი (მოჭრა)
№40 - ვაზი (მოჭრა)
№41 - იასამანი (გადარგვა)
№42 - კომში (მოჭრა)
№43 - ვაზი (მოჭრა)
№44 - ლეღვი (მოჭრა)
№45 - ვაზი (მოჭრა)
№46 - ვაზი (მოჭრა)
№47 - კომში (მოჭრა)
№48 - ვაზი (მოჭრა)
№49 - ლეღვი (მოჭრა)
№50 - ვაზი (მოჭრა)
№51 - დაფნა (გადარგვა)
№52 - ვაშლი (მოჭრა)
№53 - ვაშლი (მოჭრა)
№54 - ბალი (მოჭრა)
№55 - მსხალი (მოჭრა)
№56 - ვაზი (მოჭრა)
№57 - ტყემალი (მოჭრა)
№58 - ვაზი (მოჭრა)
№59 - კომში (მოჭრა)
№60 - ტყემალი (მოჭრა)
№61 - ლეღვი (მოჭრა)
№62 - ალუბალი (მოჭრა)
№63 - კომში (მოჭრა)
№64 - დაფნა (გადარგვა)
№65 - ვაზი (მოჭრა)
№66 - კომში (მოჭრა)
№67 - ვაზი (მოჭრა)
№68 - ალუბალი (მოჭრა)
№69 - ბროწეული (მოჭრა)

01.19.36.012.016

საკადასტრო კოდი



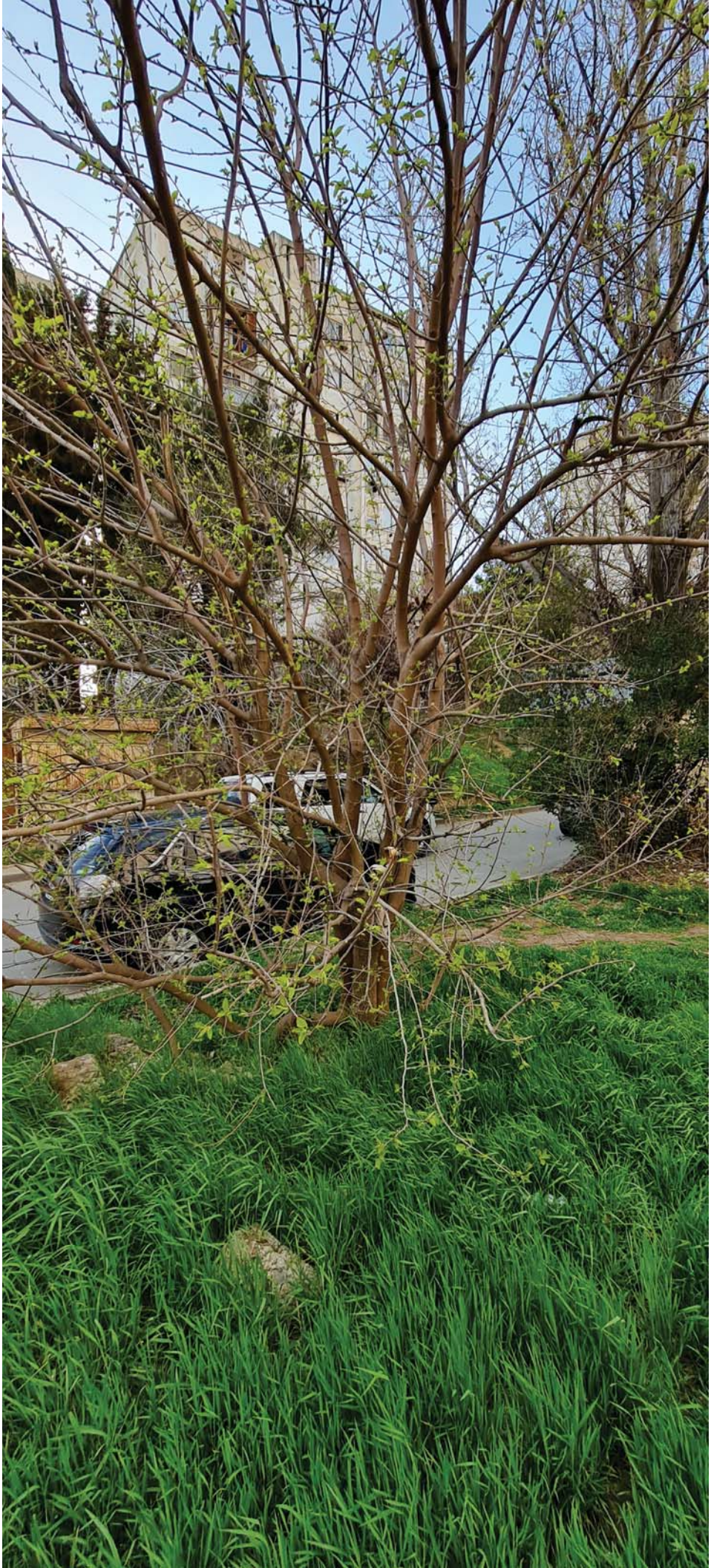

01.19.36.012.017

საკადასტრო კოდი



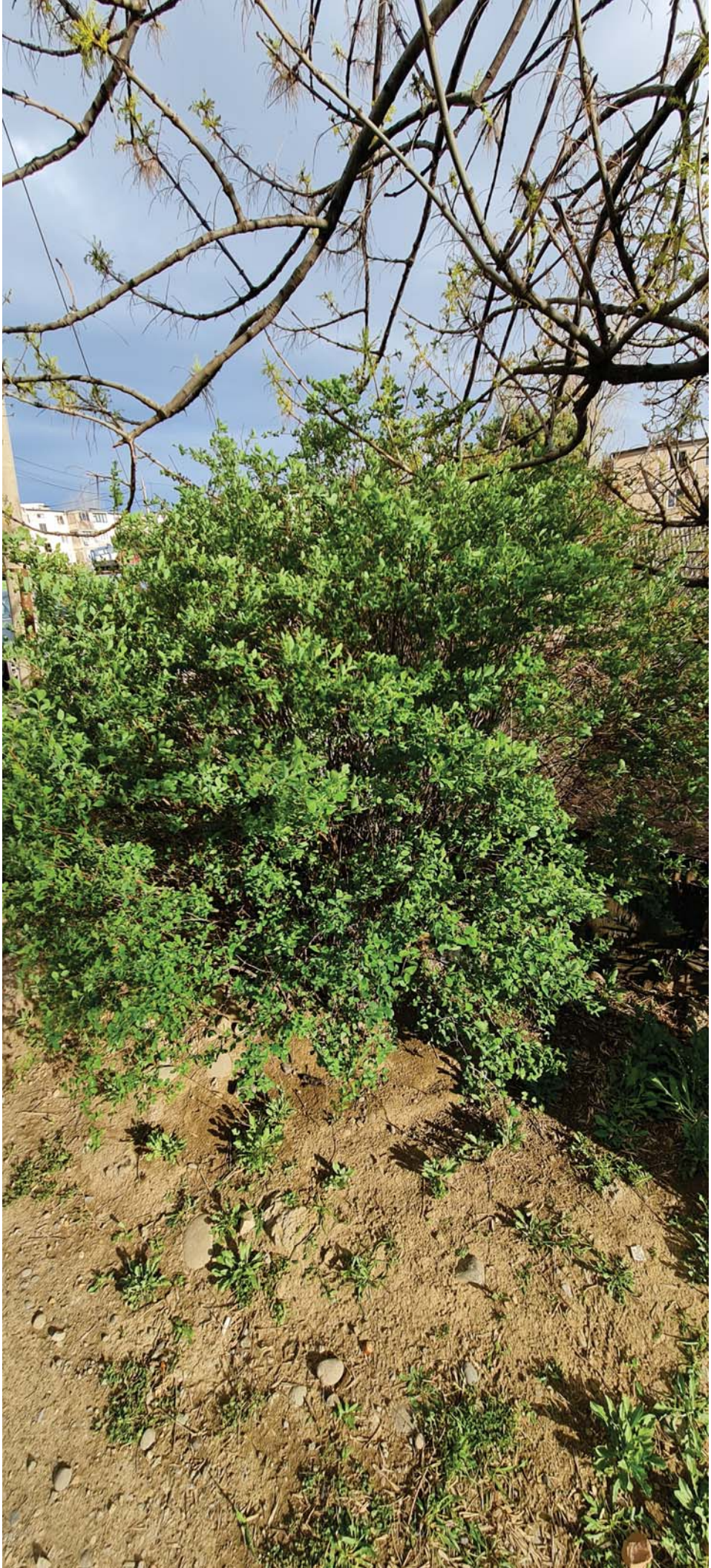











01.19.36.009.012

საკადასტრო კოდი


1






2


3


3




4


5


5


6




7









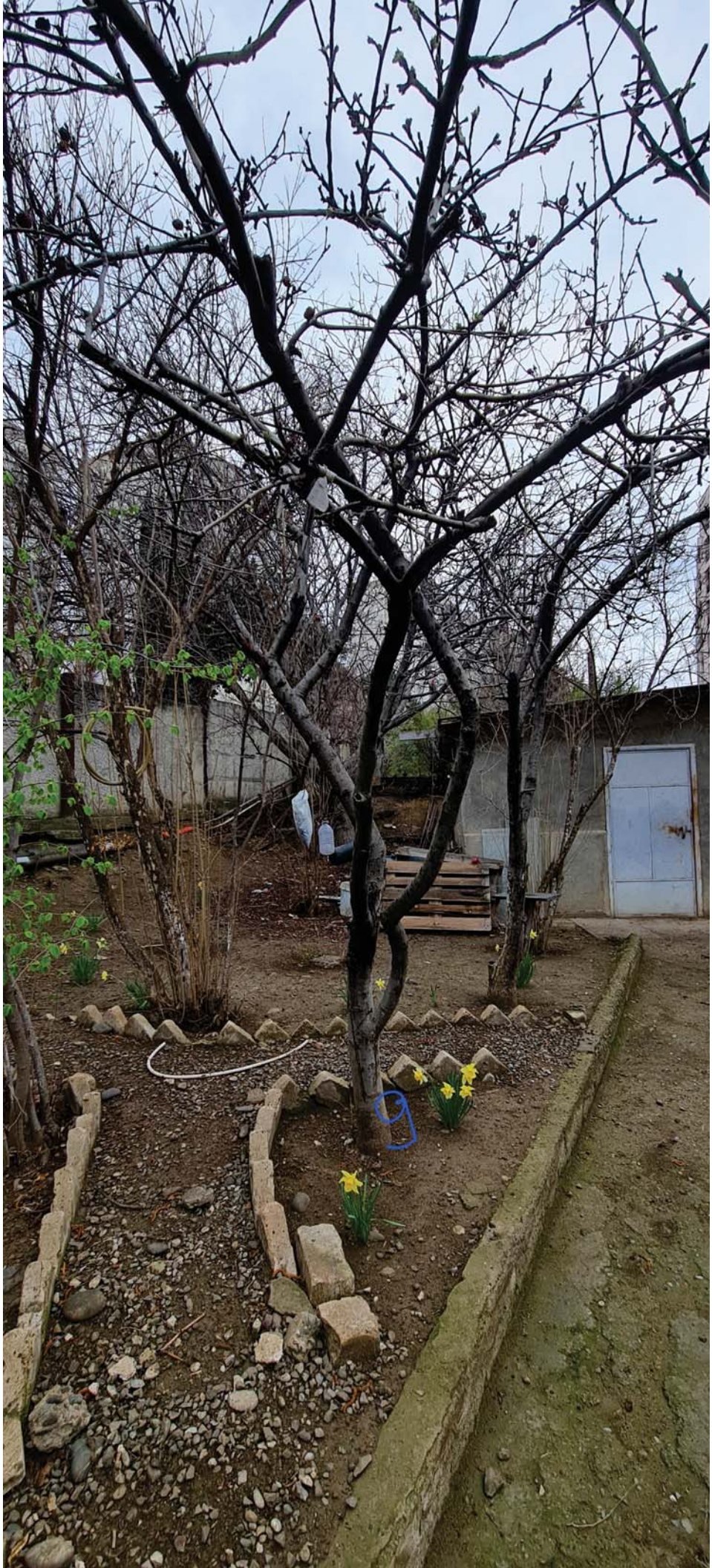


10




11




19


12


13


13




14

15

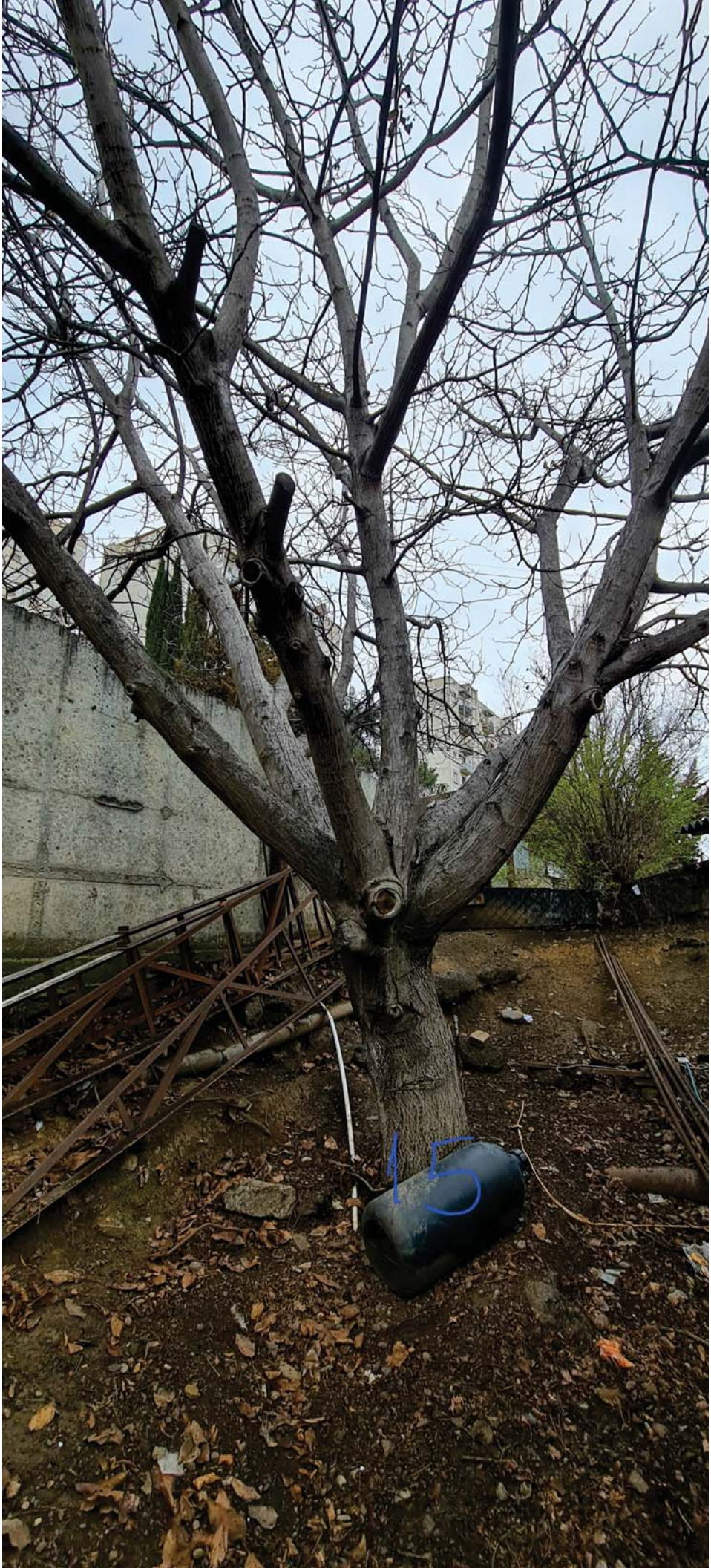
15


16


16


17


17


18




19


19




20




21


2.2


22


2
3


23


24


24


75


25




26


27


27


28


28


29


29


30


30


31


31


3
2




33


333




34


35


35


396

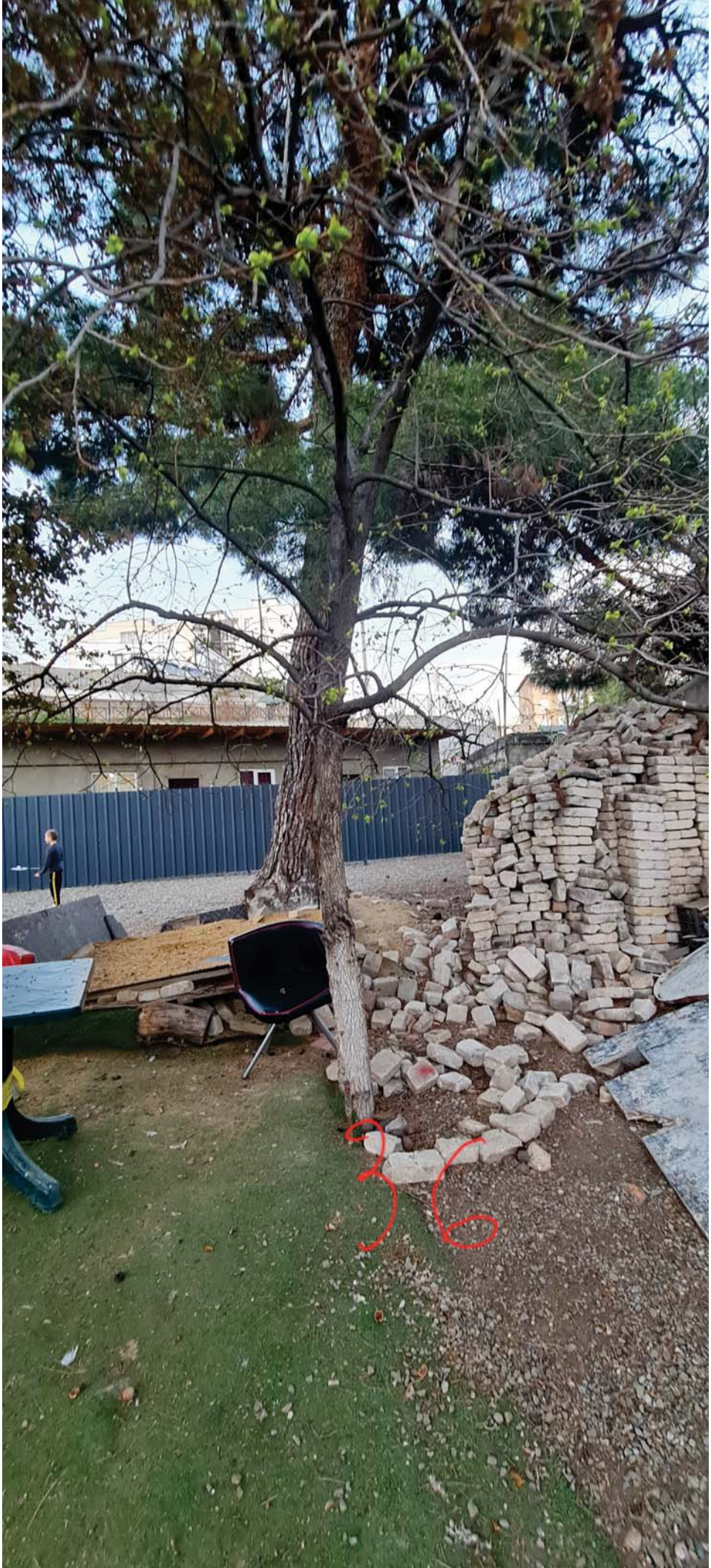
36




37


3
8


38


3
9

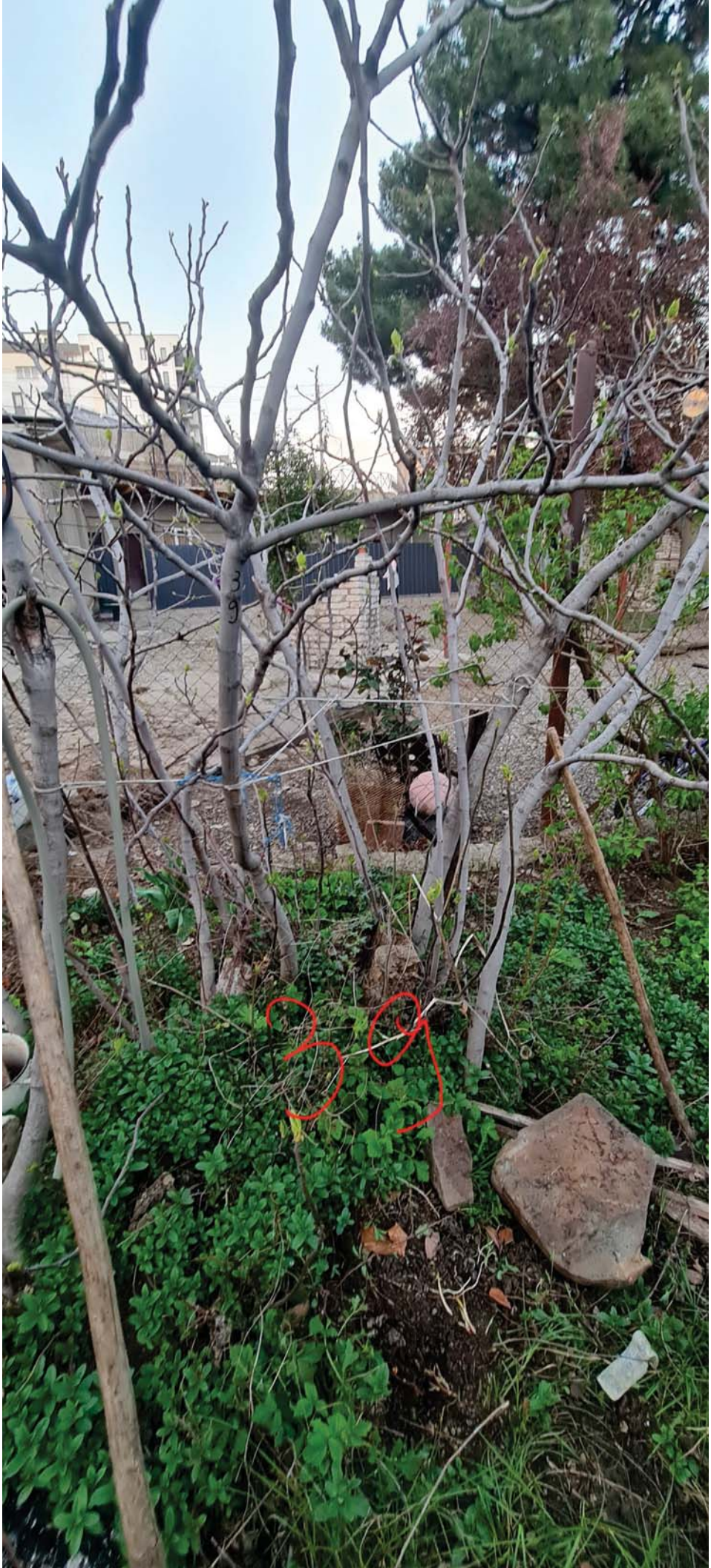
39
39


40


510



42

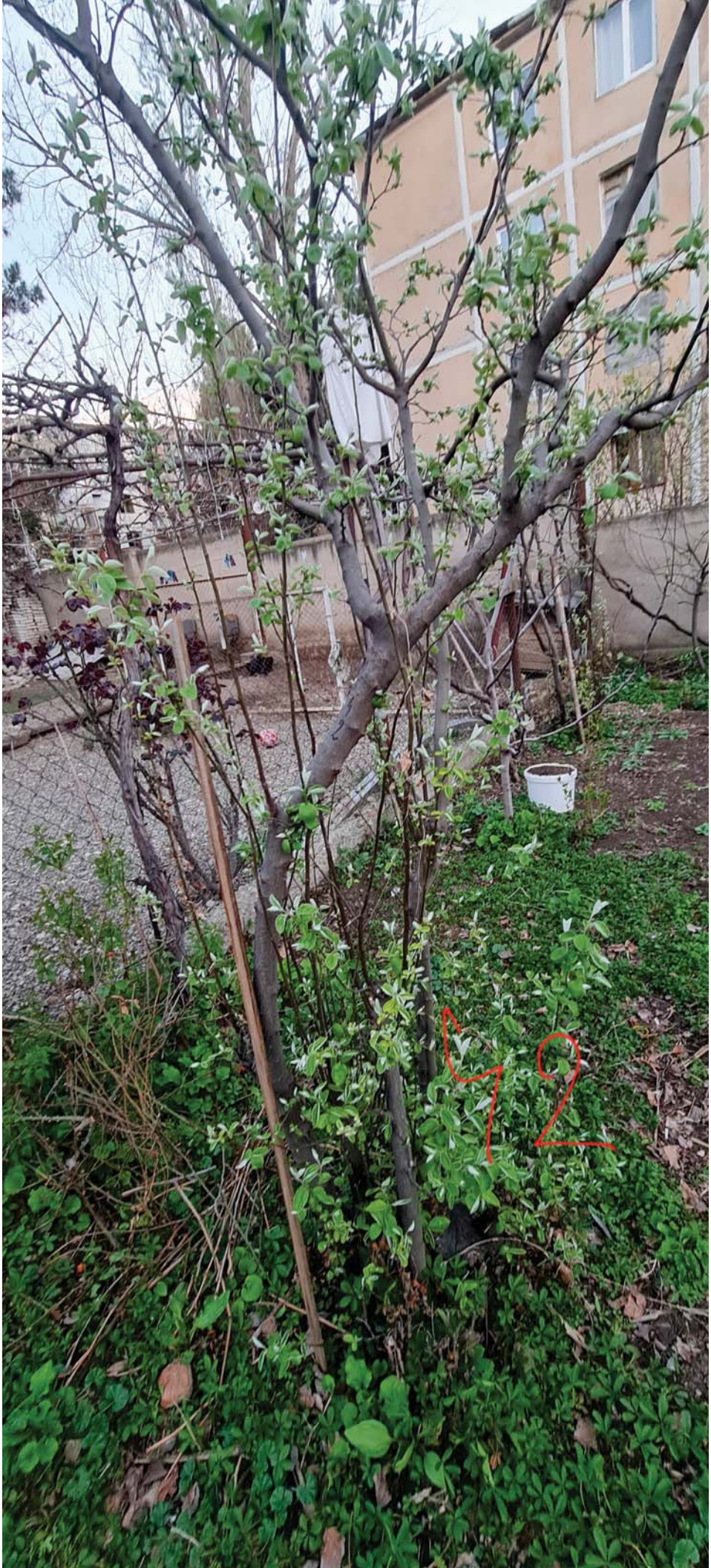
12

4
3


43

4
4



45




4
6


46


47


47


41
8


48


94


49

570


56

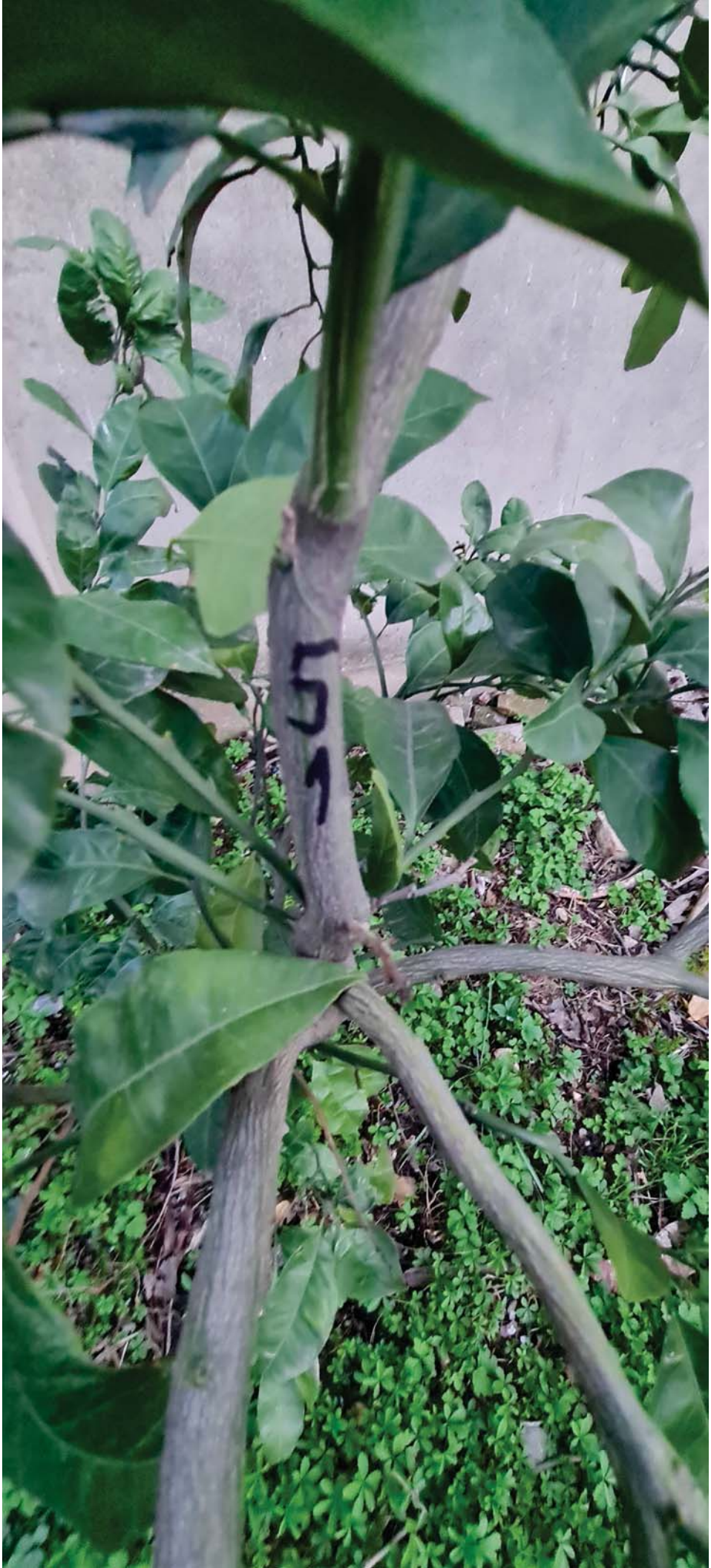
5
1


54


552


52


53


53


54


54


55


55


56


A
A
56




57

52


58

59


59

60




61


62.


69
02

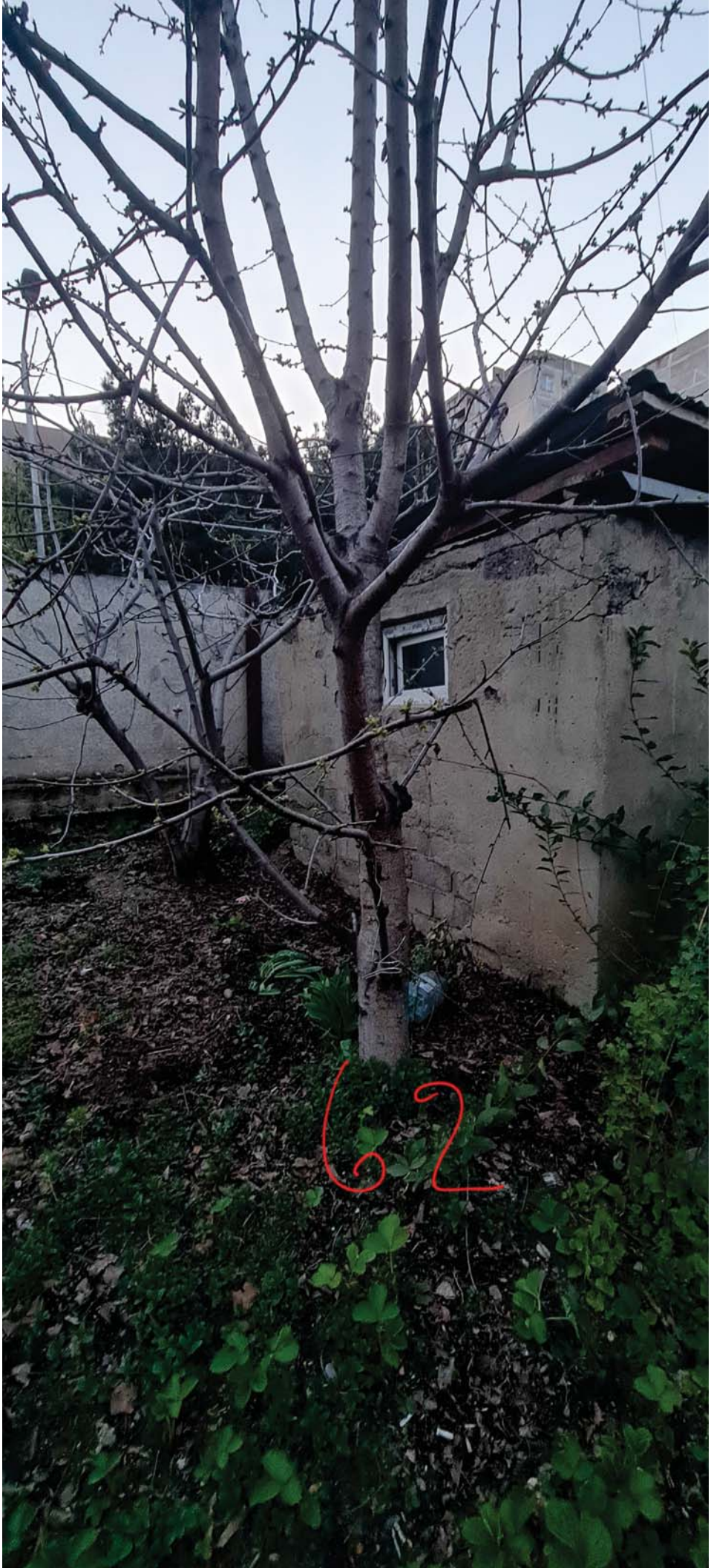
62


63


63




604


65

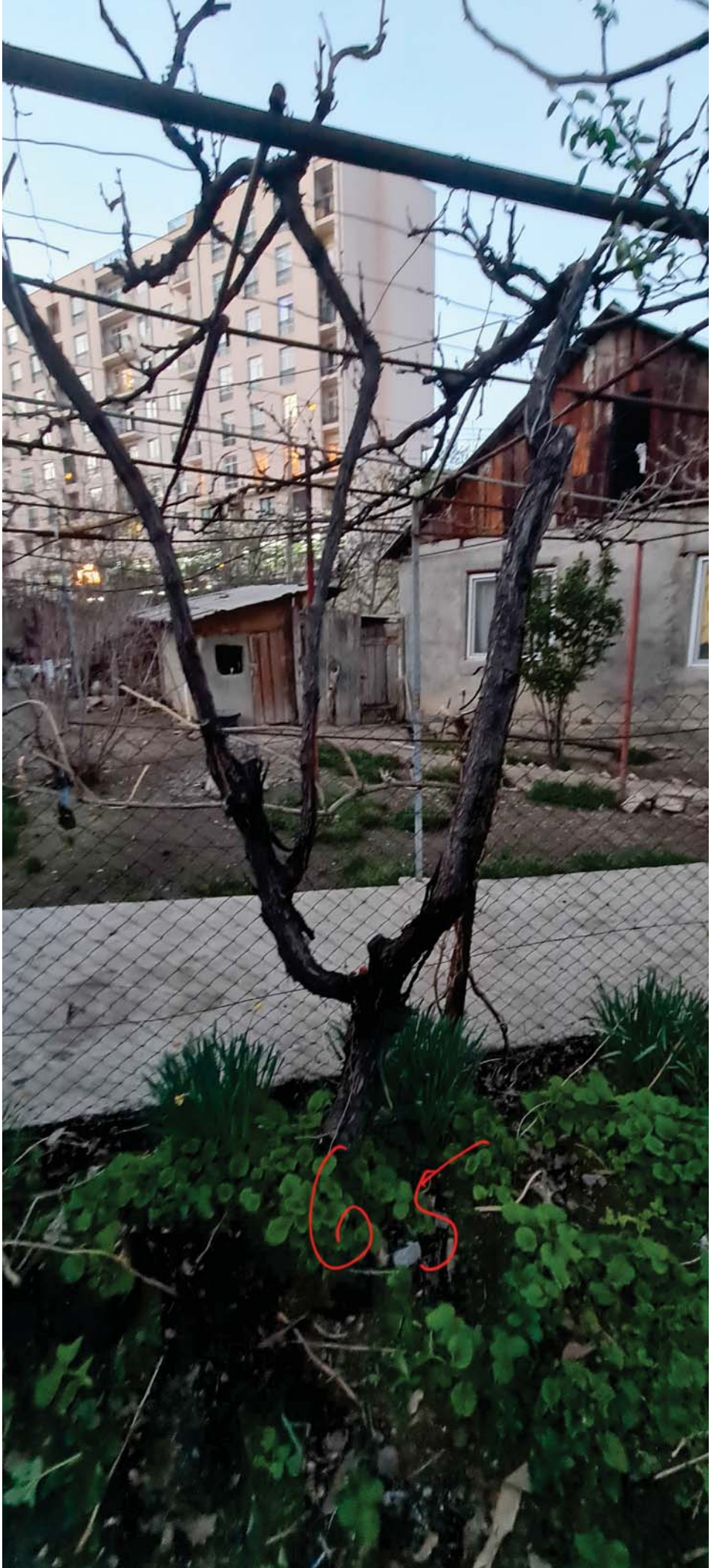
65


16


66

716

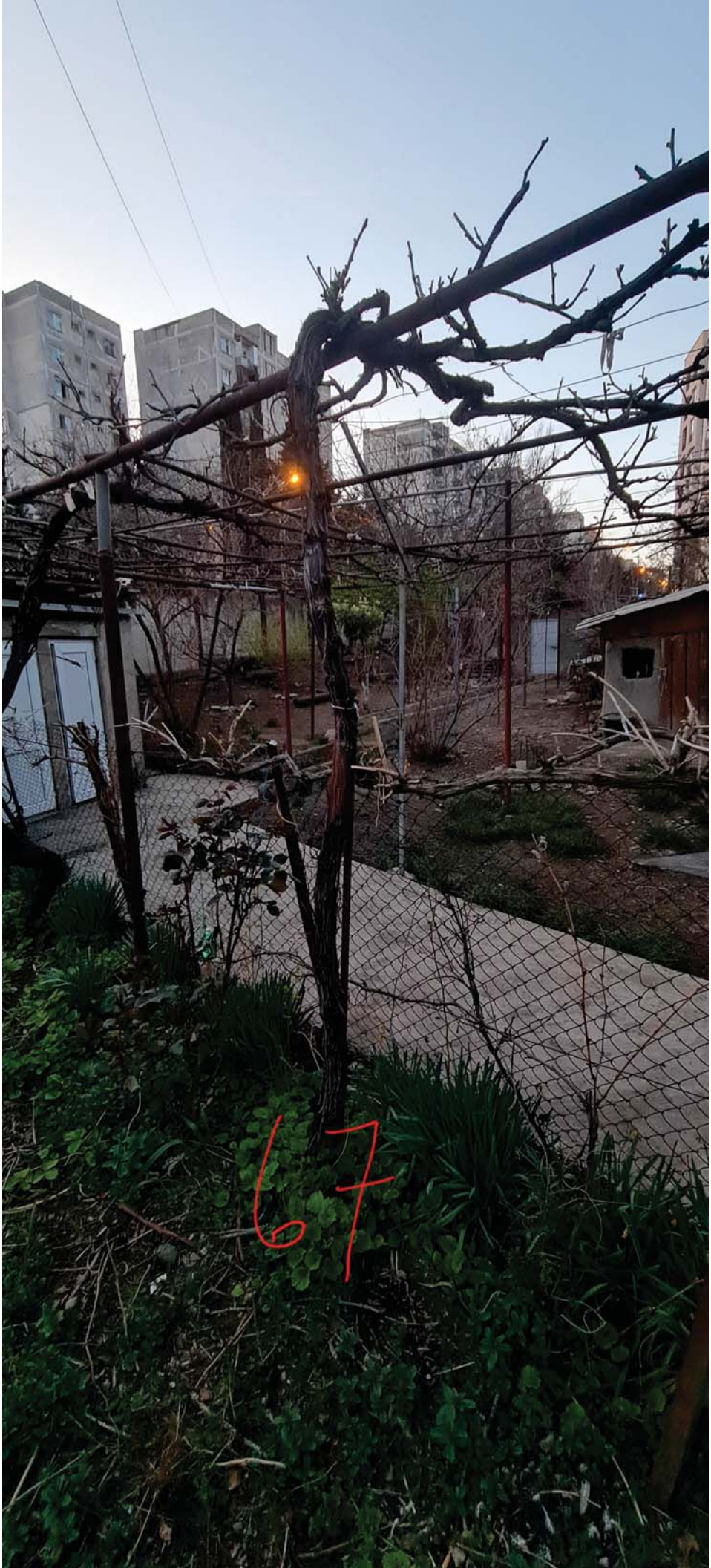
67

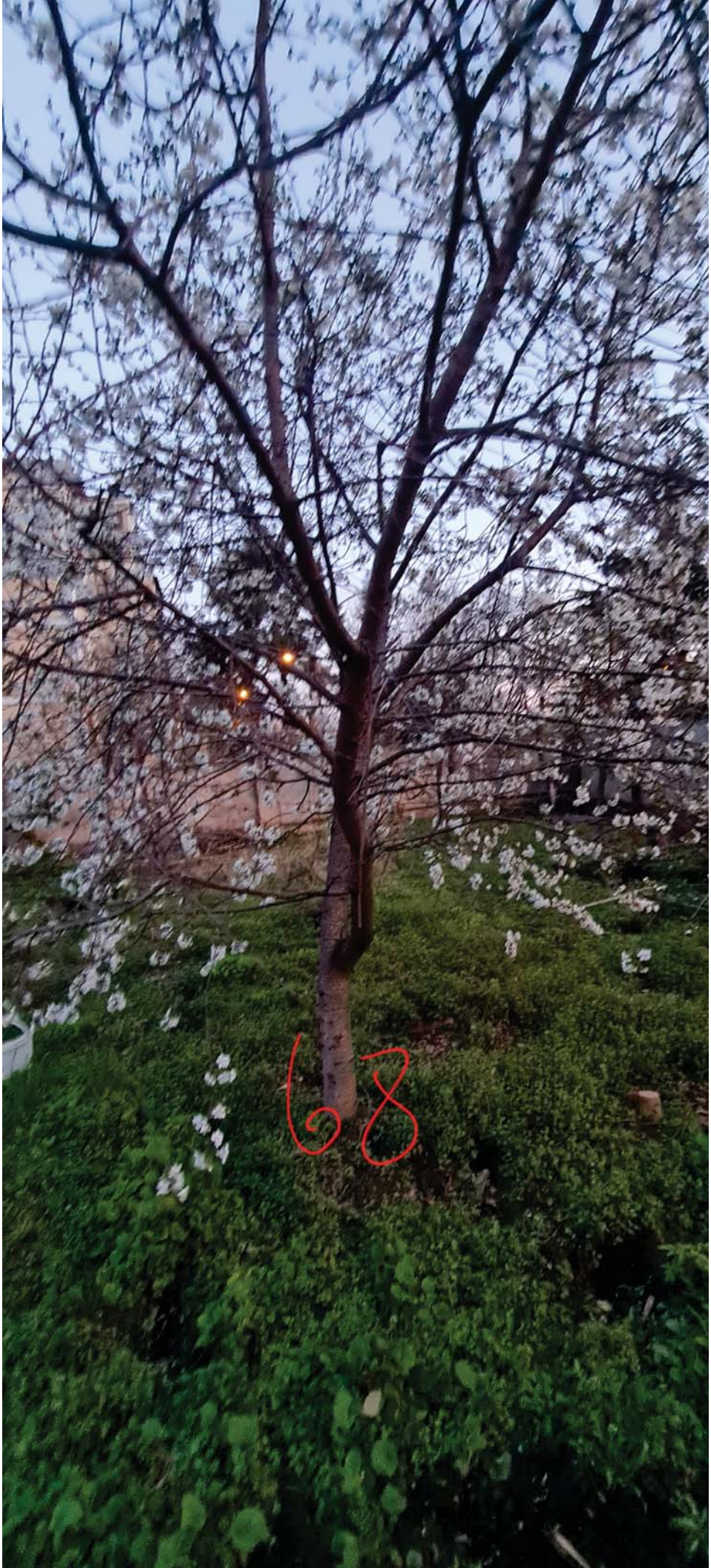
68

٥٦




53
54
55