ფასადი 01

ფასადი

ჩ



URBANICA

პროექტის სახელწოდება
ქ. თბილისი, უნივერსიტეტის ქუჩა 5-თან მდებარე არსებული მიწის ნაკვეთზე (01.14.06.006.085) მრავალბინიანი საცხოვრებელი შენობის პროექტი

ექსპლიკაცია და პირობითი აღნიშვნები

- მიწის ნაკვეთის საზღვარი
- ბეტონი
- ბლოკი
- ტიხარი
- ერთფრთიანი კარი

მასშტაბი	1:250
თარიღი	03.04.2023
სტადია	პროექტის შეთანხმება
გვერდი	1

თანამდებობა	გვარი	ხელმოწერა
დირექტორი	ი. გურულია	
პროექტის ავტორი	დ. მატახარია	

ფასადი 02

ფასადი

ჩ



URBANICA

პროექტის სახელწოდება
ქ. თბილისი, უნივერსიტეტის ქუჩა 5-თან მდებარე არსებული მიწის ნაკვეთზე (01.14.06.006.085) მრავალბინიანი საცხოვრებელი შენობის პროექტი

ექსპლიკაცია და პირობითი აღნიშვნები

- მიწის ნაკვეთის საზღვარი
- ბეტონი
- ბლოკი
- ტიხარი
- ერთფრთიანი კარი

მასშტაბი	1:250
თარიღი	03.04.2023
სტადია	პროექტის შეთანხმება
გვერდი	2

თანამდებობა	გვარი	ხელმოწერა
დირექტორი	ი. გურულია	
პროექტის ავტორი	დ. მატახარია	

ფასადი 03 და 04

ფასადი

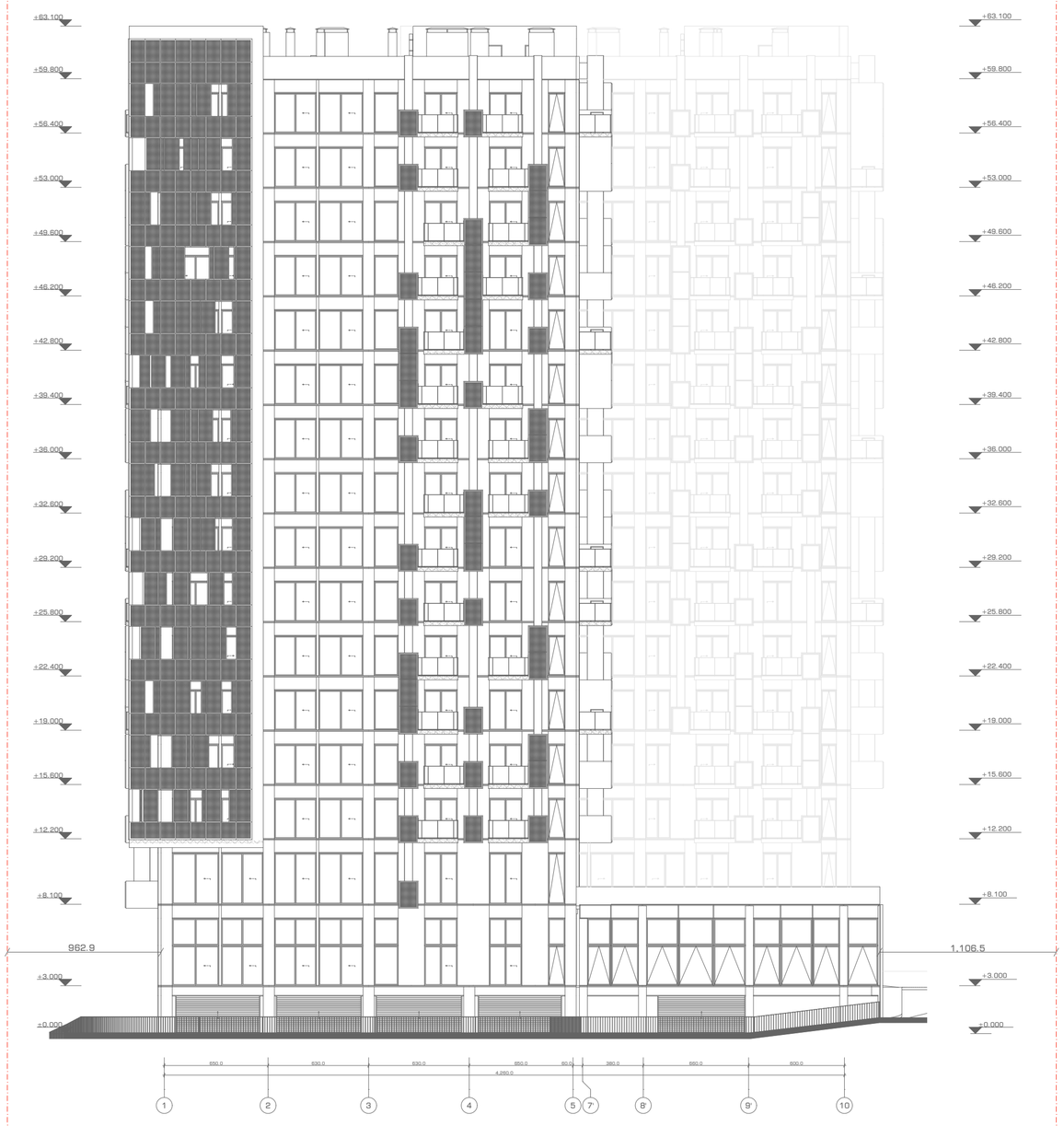

ფასადი 03

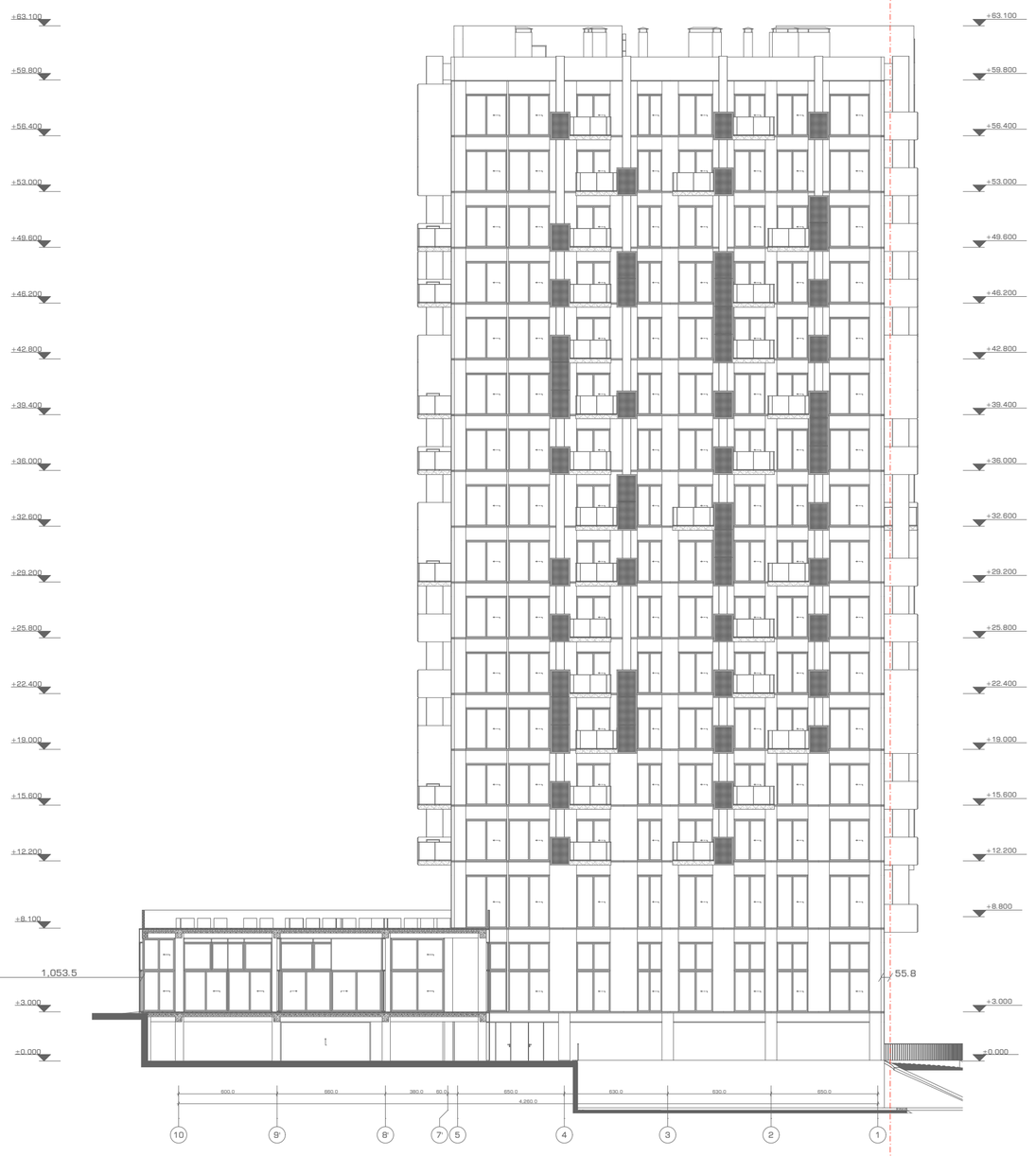

ფასადი 04

ჩ

URBANICA

პროექტის სახელწოდება
ქ. თბილისი, უნივერსიტეტის ქუჩა 5-თან მდებარე არსებული მიწის ნაკვეთზე (01.14.06.006.085) მრავალბინიანი საცხოვრებელი შენობის პროექტი

ექსპლიკაცია და პირობითი აღნიშვნები	
	მიწის ნაკვეთის საზღვარი
	ბეტონი
	ბლოკი
	ტიხარი
	ერთფრთიანი კარი

მასშტაბი	1:250
თარიღი	03.04.2023
სტადია	პროექტის შეთანხმება
გვერდი	3

თანამდებობა	გვარი	ხელმოწერა
დირექტორი	ი. ფურღულია	
პროექტის ავტორი	დ. მატახარია	

ფასადი 05 და 06

ფასადი

ჩ

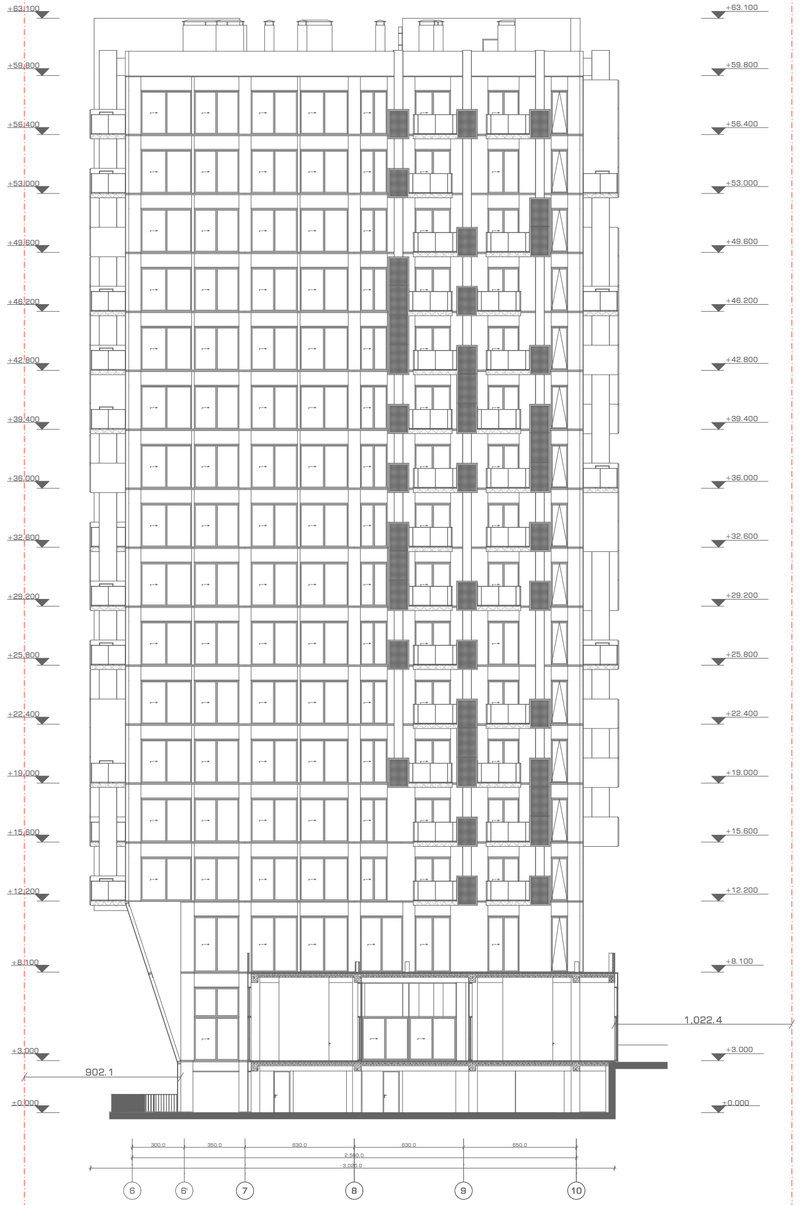

ფასადი 05

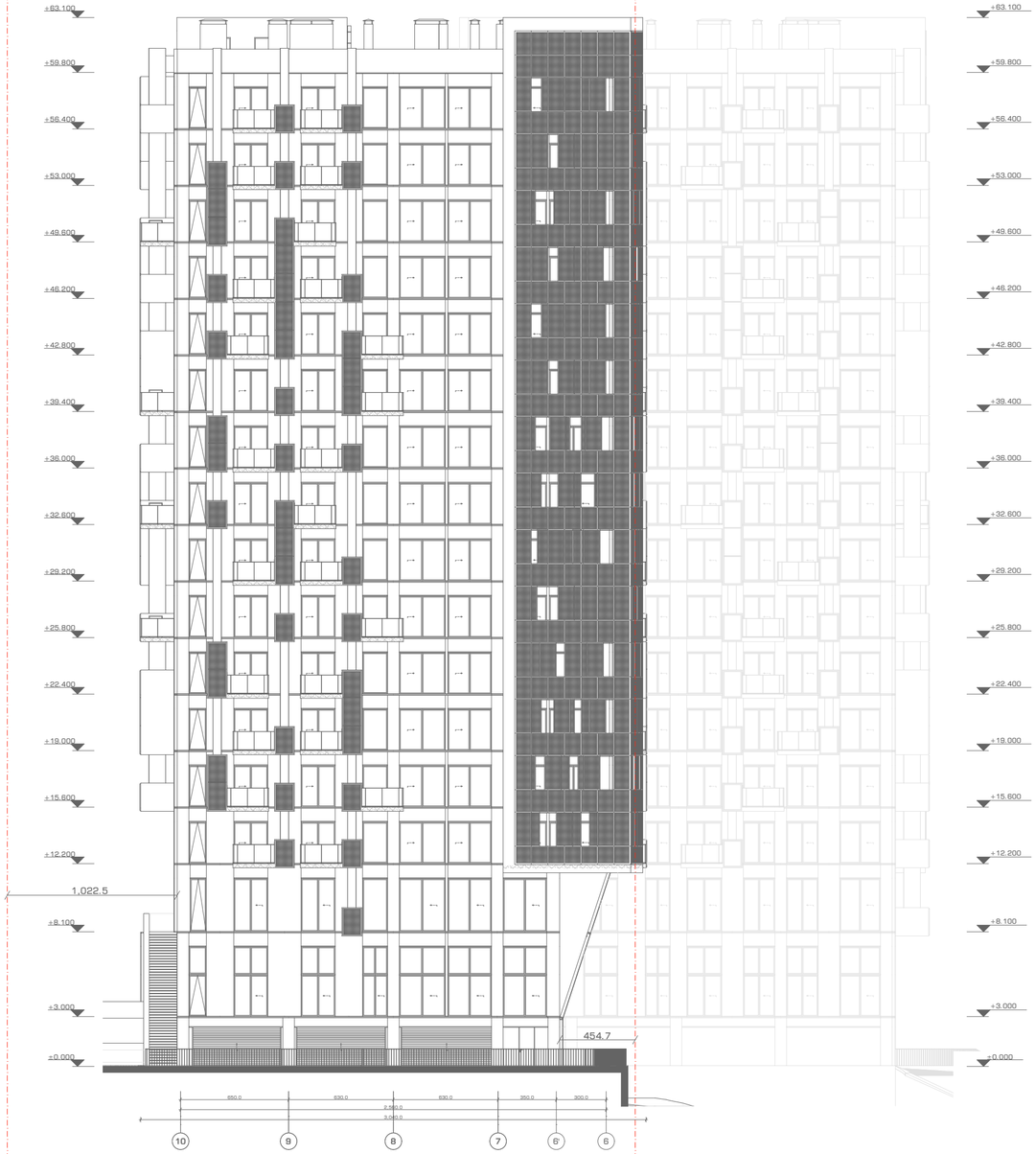

ფასადი 06

URBANICA

პროექტის სახელწოდება
ქ. თბილისი, უნივერსიტეტის ქუჩა 5-თან მდებარე არსებული მიწის ნაკვეთზე (01.14.06.006.085) მრავალბინიანი საცხოვრებელი შენობის პროექტი

ექსპლიკაცია და პირობითი აღნიშვნები

მიწის ნაკვეთის საზღვარი

ბეტონი

ბლოკი

ტიხარი

ერთფრთიანი კარი

მასშტაბი	1:250
თარიღი	03.04.2023
სტადია	პროექტის შეთანხმება
გვერდი	4

თანამდებობა	გვარი	ხელმოწერა
დირექტორი	ი. მურღულია	
პროექტის ავტორი	დ. მატახარია	