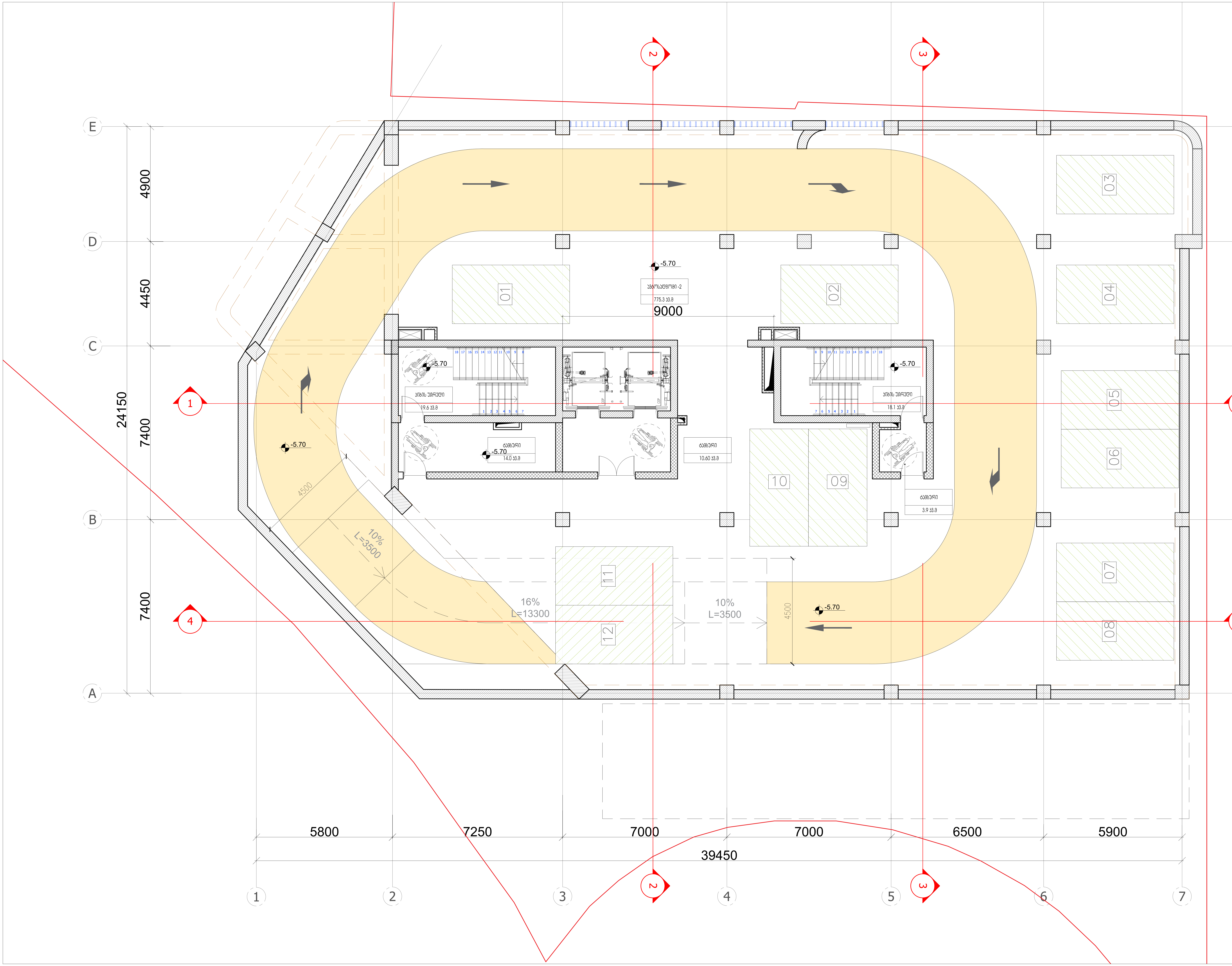

ARTSTUDIO PROJECT

#4, 0179 : (+995 32) 91 52 54
info@artstudio.ge , artstudio_project@yahoo.com
www.artstudio.ge
Legal Address: G. Tabidze 3/5, 0105, Tbilisi, Georgia
Actual Address: Bagebi, Tskneti Hightway, Z. Sakandelidze Str.#3
Metra Park settlement, Block # 4, 0179, Tbilisi, Georgia
Tel: (+995 32) 91 52 54
E-mail: info@artstudio.ge , artstudio_project@yahoo.com
www.artstudio.ge

Explication

საკადასტრო საზღვარი / Cadastral border

რკინაბეტონის კედელი / Concrete wall

გრუნტი / Earth

B — სტრუქტურული ღერძი / Structural axis

H= 3.81 m. სიმაღლე იატაკიდან ჭერამდე
Heights from floor to ceiling

შენიშვნები:
NOTE

დამკვეთი:
CLIENT:
შ.პ.ს. ,,ვიქტო,,
(ს/ა 405073370)
,,VICTO,, LLC Identification Number: 405073370;

პროექტი:
PROJECT:

მრავალბინიანი საცხოვრებელი სახლი
Multi-apartment residential house

მისამართი:
ADDRESS:
ქ. თბილისი,
ილია ჭავჭავაძის გამზირი, №82-ის მიმდ. ,
ბაგები, ბაგების მიმდ.
(ს/ა 01.14.10.001.100)
Nearby #82 I. Chavchavadze avenue, Bagebi, Tbilisi
(plot # 01.14.10.001.100)

დირექტორი Director	ი.სკალვინი	
მთ. არქიტექტორი Chief Architect	გ.სულაბერიძე	
საპროექტო გუნდი Design team	ლ. წაქაძე	
	მ. გეგეშიძე	
	დ. რუსიტაშვილი	

სათაური:
TITLE:
შენობა №1.
Building # 1
გეგმა -2 სართული, -5.70

მასშტაბი : SCALE: 1:100	თარიღი DATE 15.02.2023
ფაზა: PHASE:	ფურცელი : SHEET : A-102

A2

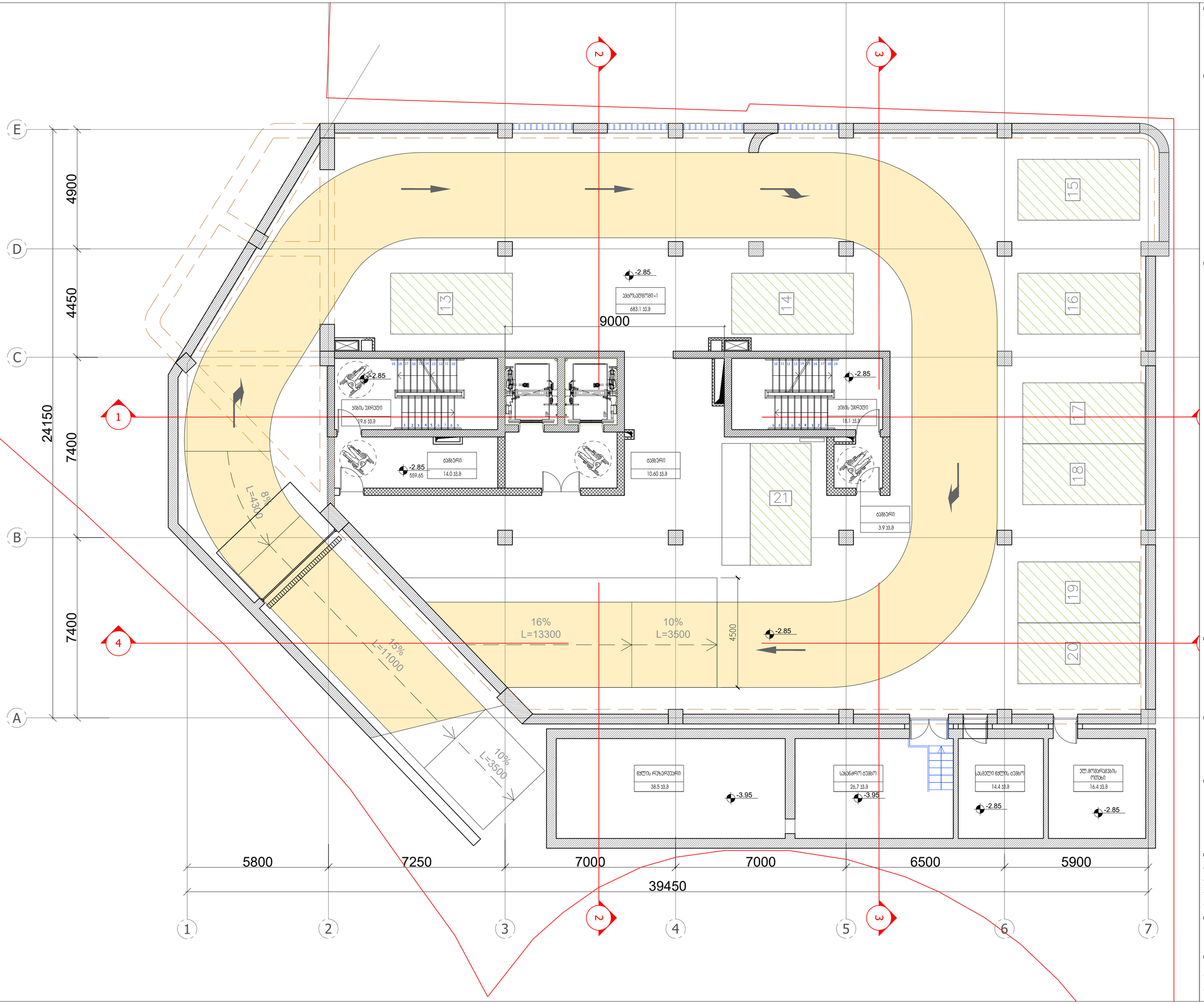

ARTSTUDIO PROJECT

ა. ფ. ბ. ბ. ბ

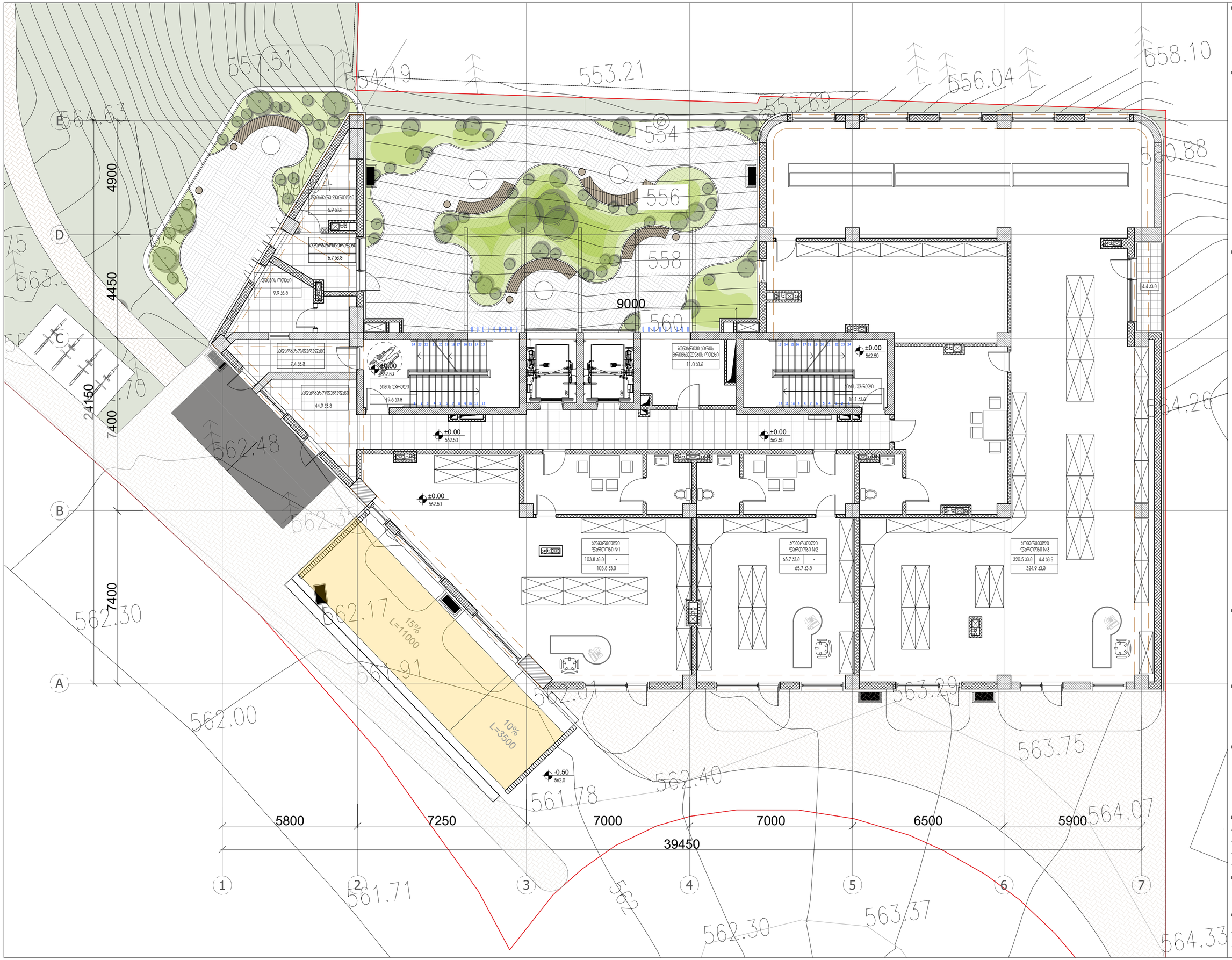

ARTSTUDIO PROJECT

ა. წ. ი. ტ. უ. დ. ი. ა
ქ. თბილისი, ზ. ქობულაძის ქუჩა №3, 0179 ; (+995 32) 91 52 54
E-mail: info@artstudio.ge , artstudio_project@yahoo.com
www.artstudio.ge
Legal Address: G. Tabidze 3/5, 0105, Tbilisi, Georgia
Actual Address: Bagebi, Teknell Highway, Z. Sokoladidze Str.#3
Metro Park settlement, Block # 4, 0179, Tbilisi, Georgia
Tel: (+995 32) 91 52 54
E-mail: info@artstudio.ge , artstudio_project@yahoo.com
www.artstudio.ge

Explication

- საკადასტრო საზღვარი / Cadastral border
- რკინაბეტონის კედელი / Concrete wall
- გრუნტი / Earth
- B — სტრუქტურული ღერძი / Structural axis
- H= 3.81 m. სიმაღლე იატაკიდან ჭერამდე / Heights from floor to ceiling

შენიშვნები:
NOTE

დამკვეთი:
CLIENT:
შ.პ.ს. „ვიქტო„
(ს/კ 405073370)
„VICTO„ LLC Identification Number: 405073370;

პროექტი:
PROJECT:

მრავალბინიანი საცხოვრებელი სახლი
Multi-apartment residential house

მისამართი:
ADDRESS:
ქ. თბილისი,
ილიას ჭავჭავაძის გამზირი, №82-ის მიმდ. ,
ბაგები, ბაგების მიმდ.
(ს/კ 01.14.10.001.100)
Nearby #82 I. Chavchavadze avenue, Bagebi, Tbilisi
(plot # 01.14.10.001.100)

დირექტორი Director	ი.ასათიანი	
მთ. არქიტექტორი Chief Architect	გ.ასათიანი	
პროექტის გუნდი Design team	ლ. ნაცვა	
	გ. გვეტაძე	
	ლ. რუსიაშვილი	

სათაური:
TITLE:
შენობა №1. გვ8ვა 1 სართული, 0.00
Building # 1

მასშტაბი: SCALE: 1:100	თარიღი DATE	15.02.2023
ფაზა: PHASE:	ფურცელი: SHEET:	A-102

A2

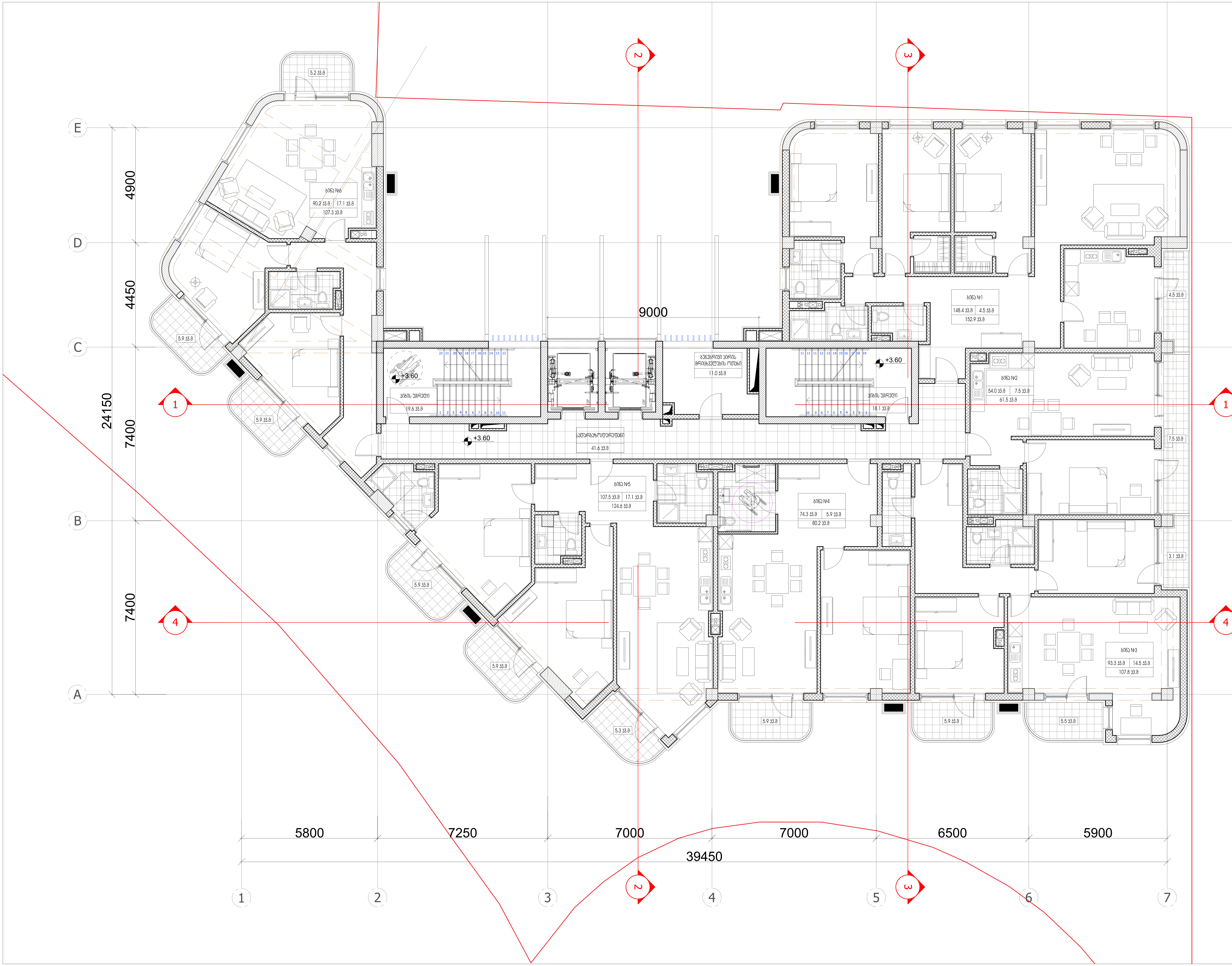

ARTSTUDIO PROJECT
#4, 0179 : (+995 32) 91 52 54
– : info@artstudio.ge , artstudio_project@yahoo.com
www.artstudio.ge
Legal Address: G. Tabidze 3/5, 0105, Tbilisi, Georgia
Actual Address: Bagebi, Tskneti Hightway, Z. Sakandelidze Str.#3
Metra Park settlement, Block # 4, 0179, Tbilisi, Georgia
Tel: (+995 32) 91 52 54
E-mail: info@artstudio.ge , artstudio_project@yahoo.com
www.artstudio.ge

Explication

საკადასტრო საზღვარი / Cadastral border

რკინაბეტონის კედელი / Concrete wall

გრუნტი / Earth

B სტრუქტურული ღერძი / Structural axis

H= 3.81 m. სიმაღლე იატაკიდან ჭერამდე
Heights from floor to ceiling

შენიშვნები:
NOTE

დამკვეთი:
CLIENT:
შ.პ.ს. ,,ვიქტო,,
(ს/კ 405073370)
,,VICTO,, LLC Identification Number: 405073370;

პროექტი:
PROJECT:

მრავალბინიანი საცხოვრებელი სახლი
Multi-apartment residential house

მისამართი:
ADDRESS:
ქ. თბილისი,
ილია ჭავჭავაძის გამზირი, №82-ის მიმდ. ,
ბაგები, ბაგების მიმდ.
(ს/კ 01.14.10.001.100)
Nearby #82 I. Chavchavadze avenue, Bagebi, Tbilisi
(plot # 01.14.10.001.100)

დირექტორი Director	ი.საალვინი	[signature]
მთ. არქიტექტორი Chief Architect	გ.სულაბერიძე	[signature]
საპროექტო გუნდი Design team	ლ. წაქაძე	
	მ. გეგეშიძე	
	დ. რუსიტაშვილი	

სათაური:
TITLE:
შენობა №1. გეგმა 2 სართული, 3.60
Building # 1

მასშტაბი : SCALE:	1:100	თარიღი DATE	15.02.2023
ფაზა: PHASE:		ფურცელი : SHEET :	A-102

A2

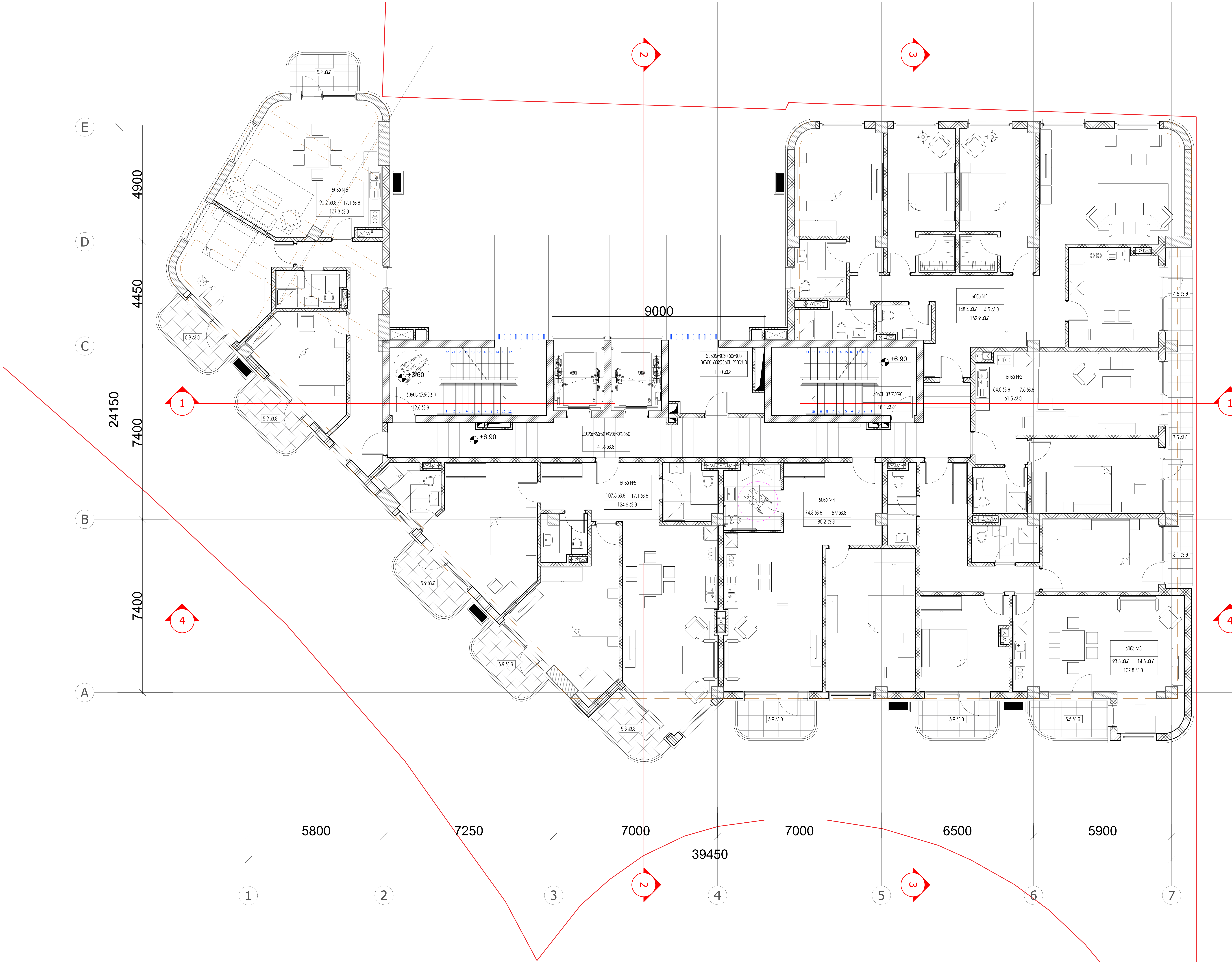

ARTSTUDIO PROJECT

#4, 0179 : (+995 32) 91 52 54
info@artstudio.ge , artstudio_project@yahoo.com
www.artstudio.ge
Legal Address: G. Tabidze 3/5, 0105, Tbilisi, Georgia
Actual Address: Bagebi, Tskneti Hightway, Z. Sakandelidze Str.#3
Metra Park settlement, Block # 4, 0179, Tbilisi, Georgia
Tel: (+995 32) 91 52 54
E-mail: info@artstudio.ge , artstudio_project@yahoo.com
www.artstudio.ge

Explication

საკადასტრო საზღვარი / Cadastral border

რკინაბეტონის კედელი / Concrete wall

გრუნტი / Earth

B — სტრუქტურული ღერძი / Structural axis

H= 3.81 m. სიმაღლე იატაკიდან ჭერამდე
Heights from floor to ceiling

შენიშვნები:
NOTE

დამკვეთი:
CLIENT:
შ.პ.ს. ,,ვიქტო,,
(ს/კ 405073370)
,,VICTO,, LLC Identification Number: 405073370;

პროექტი:
PROJECT:

მრავალბინიანი საცხოვრებელი სახლი
Multi-apartment residential house

მისამართი:
ADDRESS:
ქ. თბილისი,
ილია ჭავჭავაძის გამზირი, №82-ის მიმდ. ,
ბაგები, ბაგების მიმდ.
(ს/კ 01.14.10.001.100)
Nearby #82 I. Chavchavadze avenue, Bagebi, Tbilisi
(plot # 01.14.10.001.100)

დირექტორი Director	ი.სალვინი	[signature]
მთ. არქიტექტორი Chief Architect	გ.სულაბერიძე	[signature]
საპროექტო ჯგუფი Design team	ლ. ნაკაძე	
	მ. გეგეშიძე	
	დ. რუსიტაშვილი	

სათაური:
TITLE:
შენობა №1. გეგმა 3 სართული, 6.90
Building # 1

მასშტაბი : 1:100 SCALE:	თარიღი DATE 15.02.2023
ფაზა: PHASE:	ფურცელი : SHEET : A-102

A2

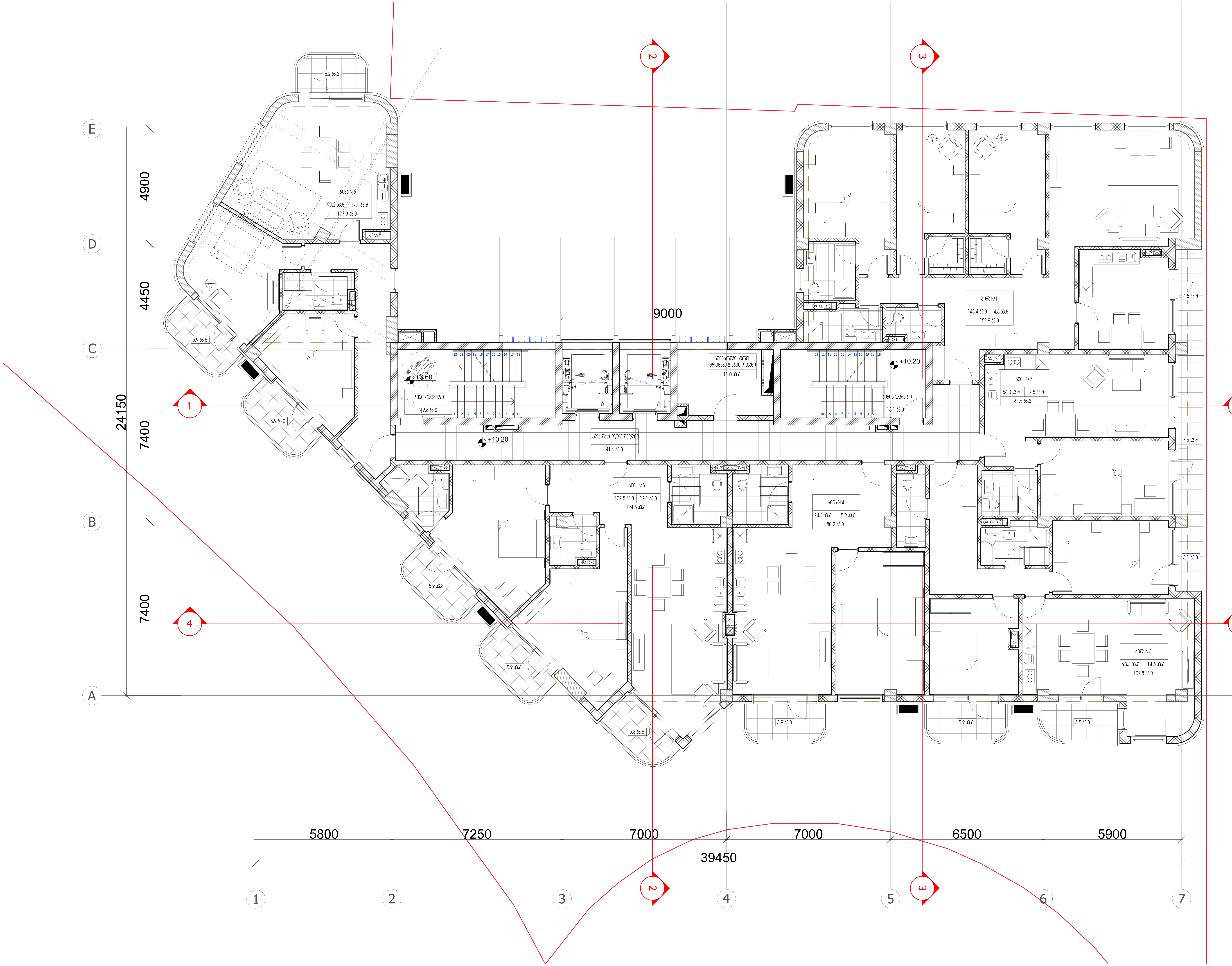

ARTSTUDIO PROJECT

#4, 0179 : (+995 32) 91 52 54
info@artstudio.ge , artstudio_project@yahoo.com
www.artstudio.ge
Legal Address: G. Tabidze 3/5, 0105, Tbilisi, Georgia
Actual Address: Bagebi, Tskneti Hightway, Z. Sakandelidze Str.#3
Metra Park settlement, Block # 4, 0179, Tbilisi, Georgia
Tel: (+995 32) 91 52 54
E-mail: info@artstudio.ge , artstudio_project@yahoo.com
www.artstudio.ge

Explication

საკადასტრო საზღვარი / Cadastral border

რკინაბეტონის კედელი / Concrete wall

გრუნტი / Earth

B სტრუქტურული ღერძი / Structural axis

H= 3.81 m. სიმაღლე იატაკიდან ჭერამდე
Heights from floor to ceiling

შენიშვნები:
NOTE

დამკვეთი:
CLIENT:
შ.პ.ს. ,,ვიქტო,,
(ს/კ 405073370)
,,VICTO,, LLC Identification Number: 405073370;

პროექტი:
PROJECT:

მრავალბინიანი საცხოვრებელი სახლი
Multi-apartment residential house

მისამართი:
ADDRESS:
ქ. თბილისი,
ილია ჭავჭავაძის გამზირი, №82-ის მიმდ. ,
ბაგები, ბაგების მიმდ.
(ს/კ 01.14.10.001.100)
Nearby #82 I. Chavchavadze avenue, Bagebi, Tbilisi
(plot # 01.14.10.001.100)

დირექტორი Director	ი.სალვინი	
მთ. არქიტექტორი Chief Architect	გ.სულაბერიძე	
საპროექტო ჯგუფი Design team	ლ. წქაძე	
	მ. გეგეშიძე	
	დ. რუსიტაშვილი	

სათაური:
TITLE:
შენობა №1. გეგმა 4 სართული, 10.20
Building # 1

მასშტაბი : 1:100 SCALE:	თარიღი DATE 15.02.2023
ფაზა: PHASE:	ფურცელი : SHEET : A-102

A2

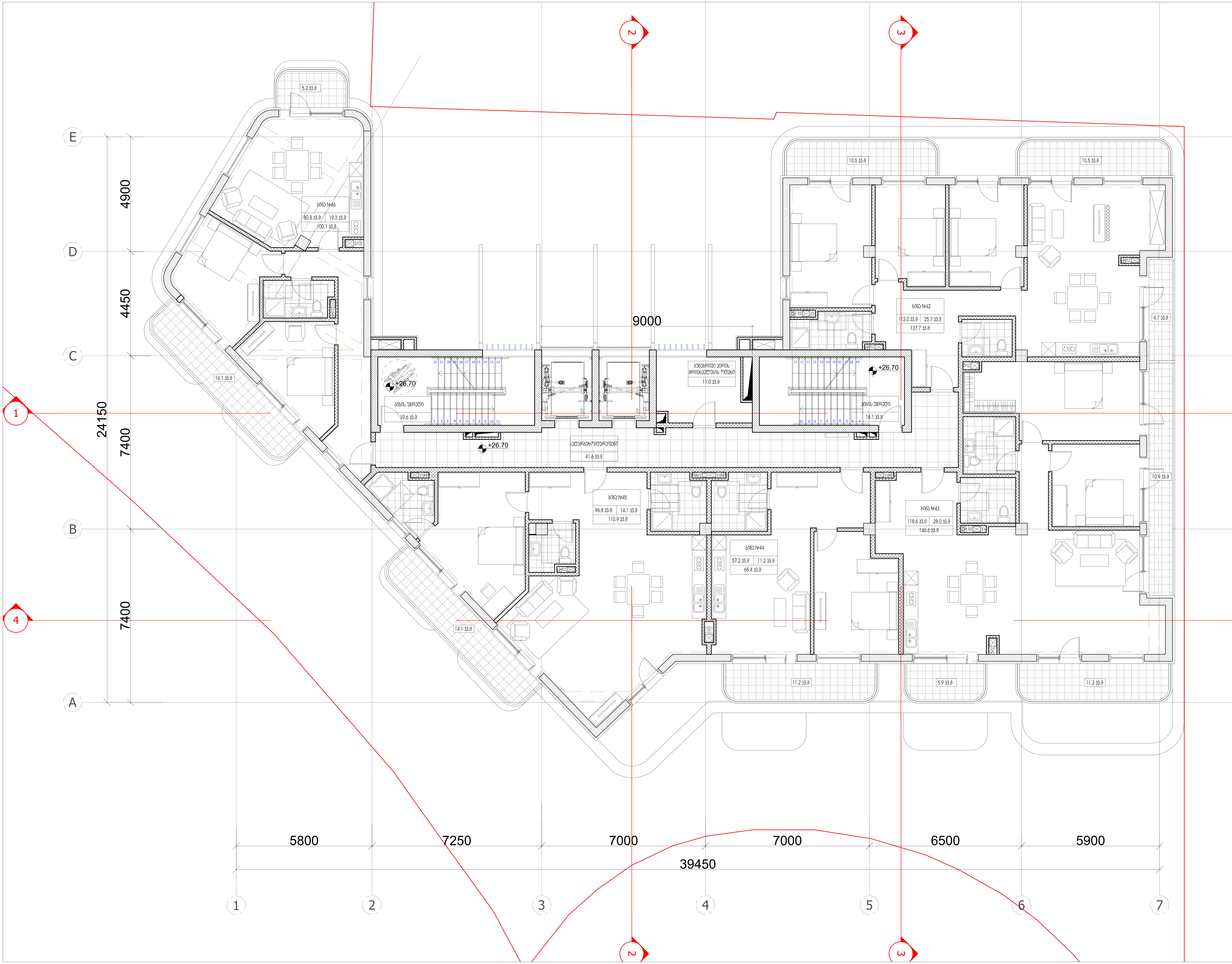

ARTSTUDIO PROJECT

#4, 0179 : (+995 32) 91 52 54
info@artstudio.ge , artstudio_project@yahoo.com
www.artstudio.ge
Legal Address: G. Tabidze 3/5, 0105, Tbilisi, Georgia
Actual Address: Bagebi, Tskneti Hightway, Z. Sakandelidze Str.#3
Metra Park settlement, Block # 4, 0179, Tbilisi, Georgia
Tel: (+995 32) 91 52 54
E-mail: info@artstudio.ge , artstudio_project@yahoo.com
www.artstudio.ge

Explication

საკადასტრო საზღვარი / Cadastral border

რკინაბეტონის კედელი / Concrete wall

გრუნტი / Earth

სტრუქტურული ღერძი / Structural axis

H= 3.81 m. სიმაღლე იატაკიდან ჭერამდე
Heights from floor to ceiling

შენიშვნები:
NOTE

დამკვეთი:
CLIENT:
შ.პ.ს. ,,ვიქტო,,
(ს/კ 405073370)
,,VICTO,, LLC Identification Number: 405073370;

პროექტი:
PROJECT:
მრავალბინიანი საცხოვრებელი სახლი
Multi-apartment residential house

მისამართი:
ADDRESS:
ქ. თბილისი,
ილია ჭავჭავაძის გამზირი, №82-ის მიმდ. ,
ბაგები, ბაგების მიმდ.
(ს/კ 01.14.10.001.100)
Nearby #82 I. Chavchavadze avenue, Bagebi, Tbilisi
(plot # 01.14.10.001.100)

დირექტორი Director	ი.საალვინი	
მთ. არქიტექტორი Chief Architect	გ.სულაბერიძე	
საპროექტო ჯგუფი Design team	ლ. წაქაძე	
	მ. გეგეშიძე	
	დ. რუსიტაშვილი	

სათაური:
TITLE:
შენობა №1. გეგმა 9 სართული, 26.70
Building # 1

მასშტაბი : 1:100 SCALE:	თარიღი DATE 15.02.2023
ფაზა: PHASE:	ფურცელი : SHEET : A-102

A2

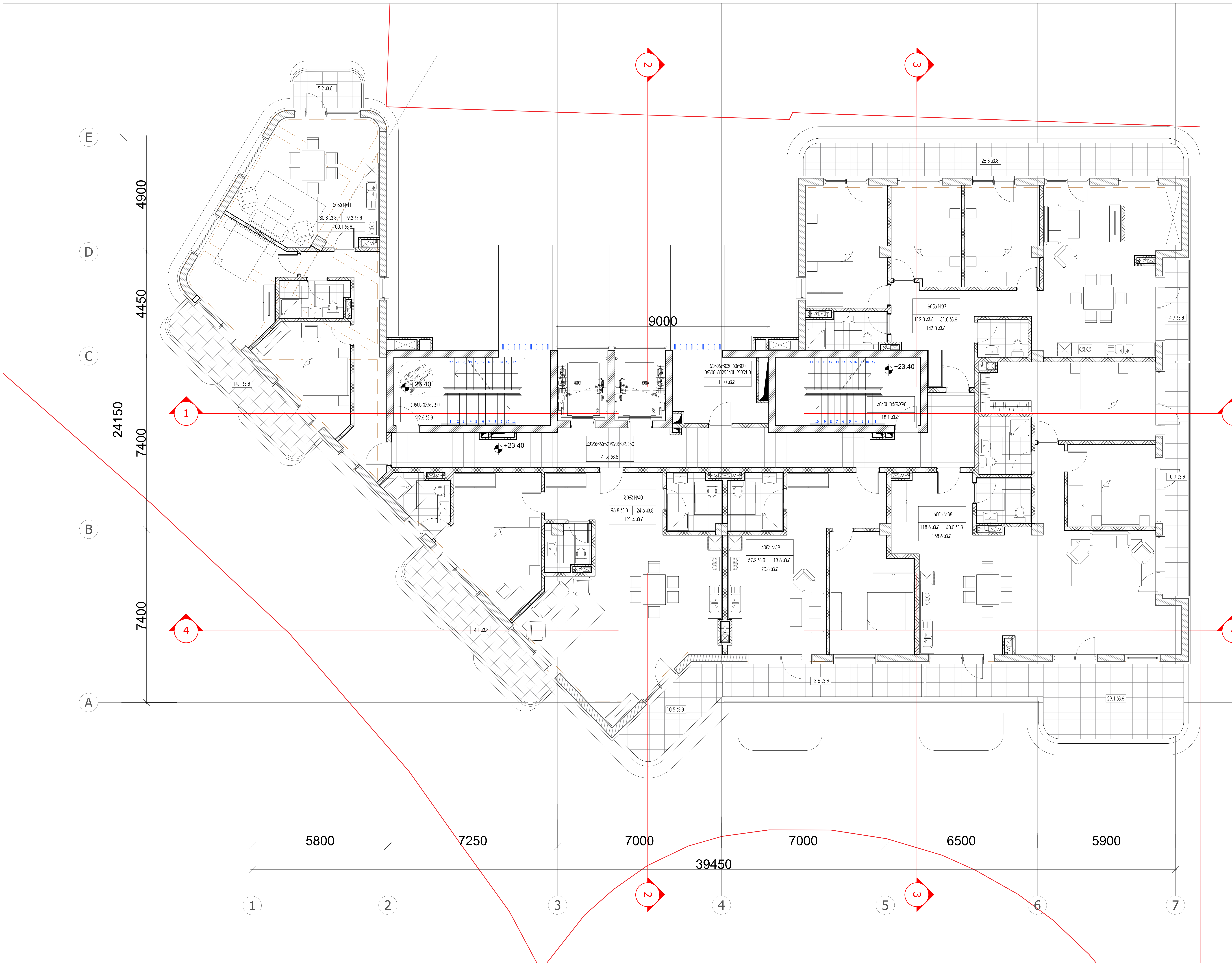

ARTSTUDIO PROJECT

#4, 0179 : (+995 32) 91 52 54
info@artstudio.ge , artstudio_project@yahoo.com
www.artstudio.ge
Legal Address: G. Tabidze 3/5, 0105, Tbilisi, Georgia
Actual Address: Bagebi, Tskneti Hightway, Z. Sakandelidze Str.#3
Metra Park settlement, Block # 4, 0179, Tbilisi, Georgia
Tel: (+995 32) 91 52 54
E-mail: info@artstudio.ge , artstudio_project@yahoo.com
www.artstudio.ge

Explication

საკადასტრო საზღვარი / Cadastral border

რკინაბეტონის კედელი / Concrete wall

გრუნტი / Earth

სტრუქტურული ღერძი / Structural axis

H= 3.81 m. სიმაღლე იატაკიდან ჭერამდე
Heights from floor to ceiling

შენიშვნები:
NOTE

დამკვეთი:
CLIENT:
შ.პ.ს. ,,ვიქტო,,
(ს/კ 405073370)
,,VICTO,, LLC Identification Number: 405073370;

პროექტი:
PROJECT:

მრავალბინიანი საცხოვრებელი სახლი
Multi-apartment residential house

მისამართი:
ADDRESS:
ქ. თბილისი,
ილია ჭავჭავაძის გამზირი, №82-ის მიმდ. ,
ბაგები, ბაგების მიმდ.
(ს/კ 01.14.10.001.100)
Nearby #82 I. Chavchavadze avenue, Bagebi, Tbilisi
(plot # 01.14.10.001.100)

დირექტორი Director	ი.სალვინი	
მთ. არქიტექტორი Chief Architect	გ.სულაბერიძე	
საპროექტო ჯგუფი Design team	ლ. წაქაძე	
	მ. გეგეშიძე	
	დ. რუსიტაშვილი	

სათაური:
TITLE:
შენობა №1.
Building # 1
გეგმა 8 სართული, 23.40

მასშტაბი : 1:100 SCALE:	თარიღი DATE 15.02.2023
ფაზა: PHASE:	ფურცელი : SHEET : A-102

A2

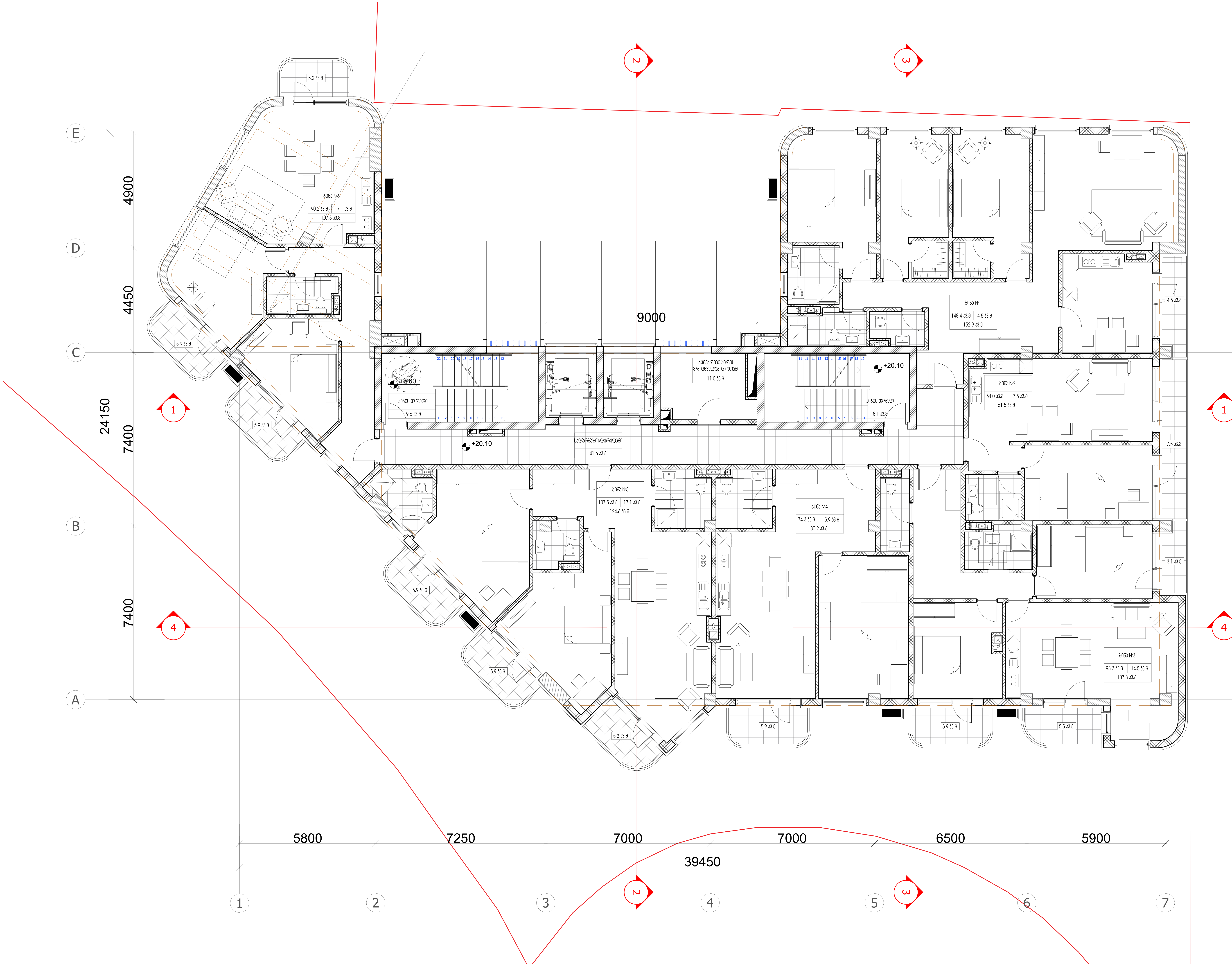

ARTSTUDIO PROJECT

#4, 0179 : (+995 32) 91 52 54
info@artstudio.ge , artstudio_project@yahoo.com
www.artstudio.ge
Legal Address: G. Tabidze 3/5, 0105, Tbilisi, Georgia
Actual Address: Bagebi, Tskneti Hightway, Z. Sakandelidze Str.#3
Metra Park settlement, Block # 4, 0179, Tbilisi, Georgia
Tel: (+995 32) 91 52 54
E-mail: info@artstudio.ge , artstudio_project@yahoo.com
www.artstudio.ge

Explication

საკადასტრო საზღვარი / Cadastral border

რკინაბეტონის კედელი / Concrete wall

გრუნტი / Earth

B სტრუქტურული ღერძი / Structural axis

H= 3.81 m. სიმაღლე იატაკიდან ჭერამდე
Heights from floor to ceiling

შენიშვნები:
NOTE

დამკვეთი:
CLIENT:
შ.პ.ს. ,,ვიქტო,,
(ს/კ 405073370)
,,VICTO,, LLC Identification Number: 405073370;

პროექტი:
PROJECT:

მრავალბინიანი საცხოვრებელი სახლი
Multi-apartment residential house

მისამართი:
ADDRESS:
ქ. თბილისი,
ილია ჭავჭავაძის გამზირი, №82-ის მიმდ. ,
ბაგები, ბაგების მიმდ.
(ს/კ 01.14.10.001.100)
Nearby #82 I. Chavchavadze avenue, Bagebi, Tbilisi
(plot # 01.14.10.001.100)

დირექტორი Director	ი.სალვინი	[signature]
მთ. არქიტექტორი Chief Architect	გ.სულაბერიძე	[signature]
საპროექტო ჯგუფი Design team	ლ. წაქაძე	
	მ. გეგეშიძე	
	დ. რუსიტაშვილი	

სათაური:
TITLE:
შენობა №1.
Building # 1
გეგმა 7 სართული, 20.10

მასშტაბი : 1:100 SCALE:	თარიღი DATE 15.02.2023
ფაზა: PHASE:	ფურცელი : SHEET : A-102

A2

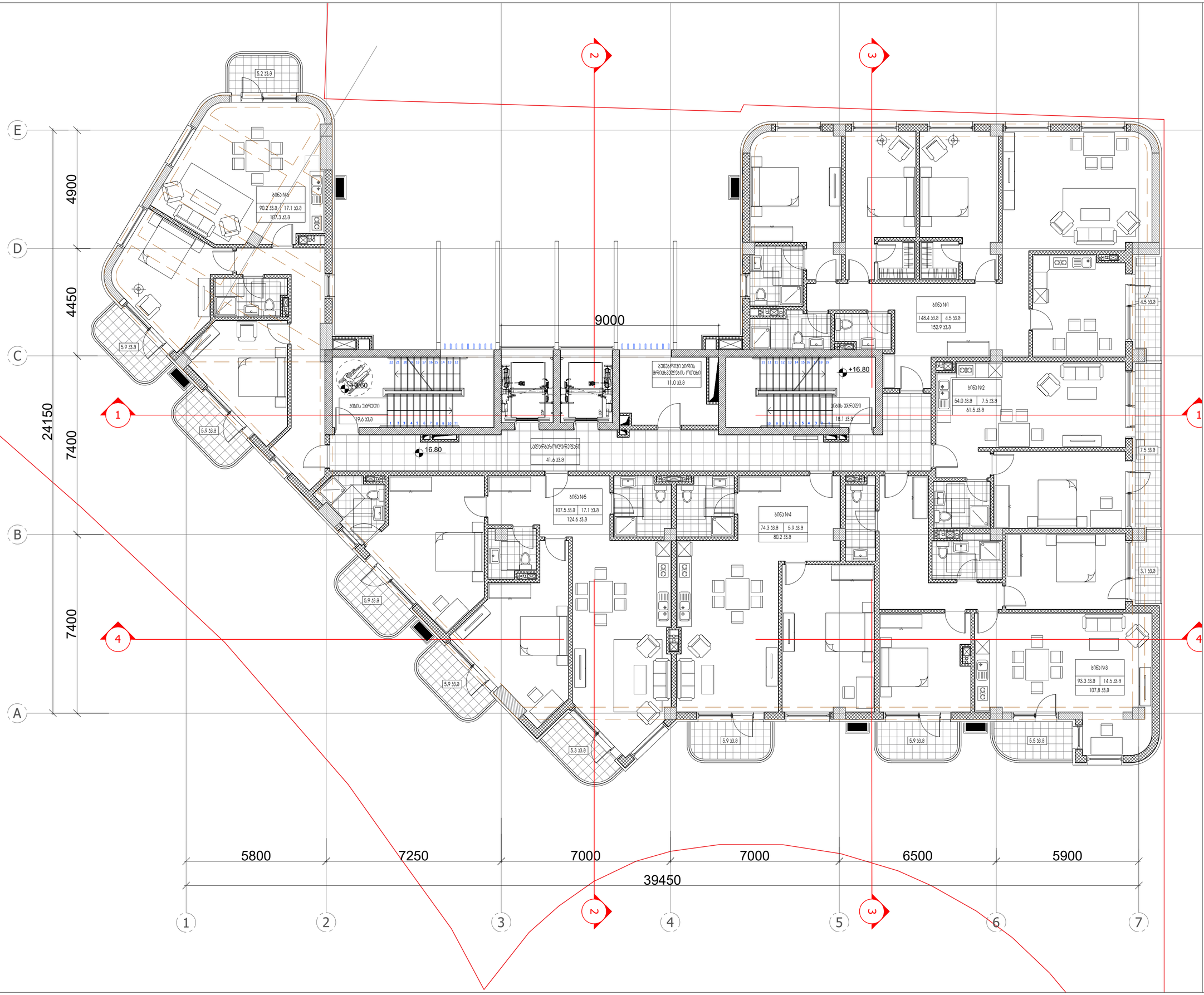

ARTSTUDIO PROJECT

ტელ.: (+995 32) 91 52 54
ელ-ფოსტა: info@artstudio.ge , artstudio_project@yahoo.com
www.artstudio.ge
Legal Address: G. Tabidze 3/5, 0105, Tbilisi, Georgia
Actual Address: Bagebi, Teknefi Highteqy, Z. Sokandelidze Str.#3
Metro Park settlement, Block # 4, 0179, Tbilisi, Georgia
Tel: (+995 32) 91 52 54
E-mail: info@artstudio.ge , artstudio_project@yahoo.com
www.artstudio.ge

Explication

- საკადასტრო საზღვარი / Cadastral border
- რკინაბეტონის კედელი / Concrete wall
- გრუნტი / Earth
- B — სტრუქტურული ღერძი / Structural axis
- H= 3.81 m. სიმაღლე იატაკიდან ჭერამდე Heights from floor to ceiling

შენიშვნები:
NOTE

დამკვეთი:
CLIENT:
შ.პ.ს. ,,ვიქტორ,,
(ს/კ 405073370)
,,VICTO,, LLC Identification Number: 405073370;

პროექტი:
PROJECT:

მრავალბინიანი საცხოვრებელი სახლი
Multi-apartment residential house

მისამართი:
ADDRESS:
ქ. თბილისი,
ილია ჭავჭავაძის გამზირი, №82-ის მიმდ., ,
ბაგები, ბაგების მიმდ.
(ს/კ 01.14.10.001.100)
Nearby #82 I. Chavchavadze avenue, Bagebi, Tbilisi
(plot # 01.14.10.001.100)

დირექტორი Director	ი.ასათიანი	
მთ. არქიტექტორი Chief Architect	მ.ასათიანიძე	
პროექტის გუნდი Design team	ლ. ბაბაძე	
	მ. გვენეტაძე	
	ლ. რუსიაშვილი	

სათაური:
TITLE:
შენობა №1. მეგობა 6 სართული, 16.80
Building # 1

მასშტაბი: 1:100 SCALE:	თარიღი DATE 15.02.2023
ფაზა: PHASE:	ფურცელი: SHEET: A-102

A2

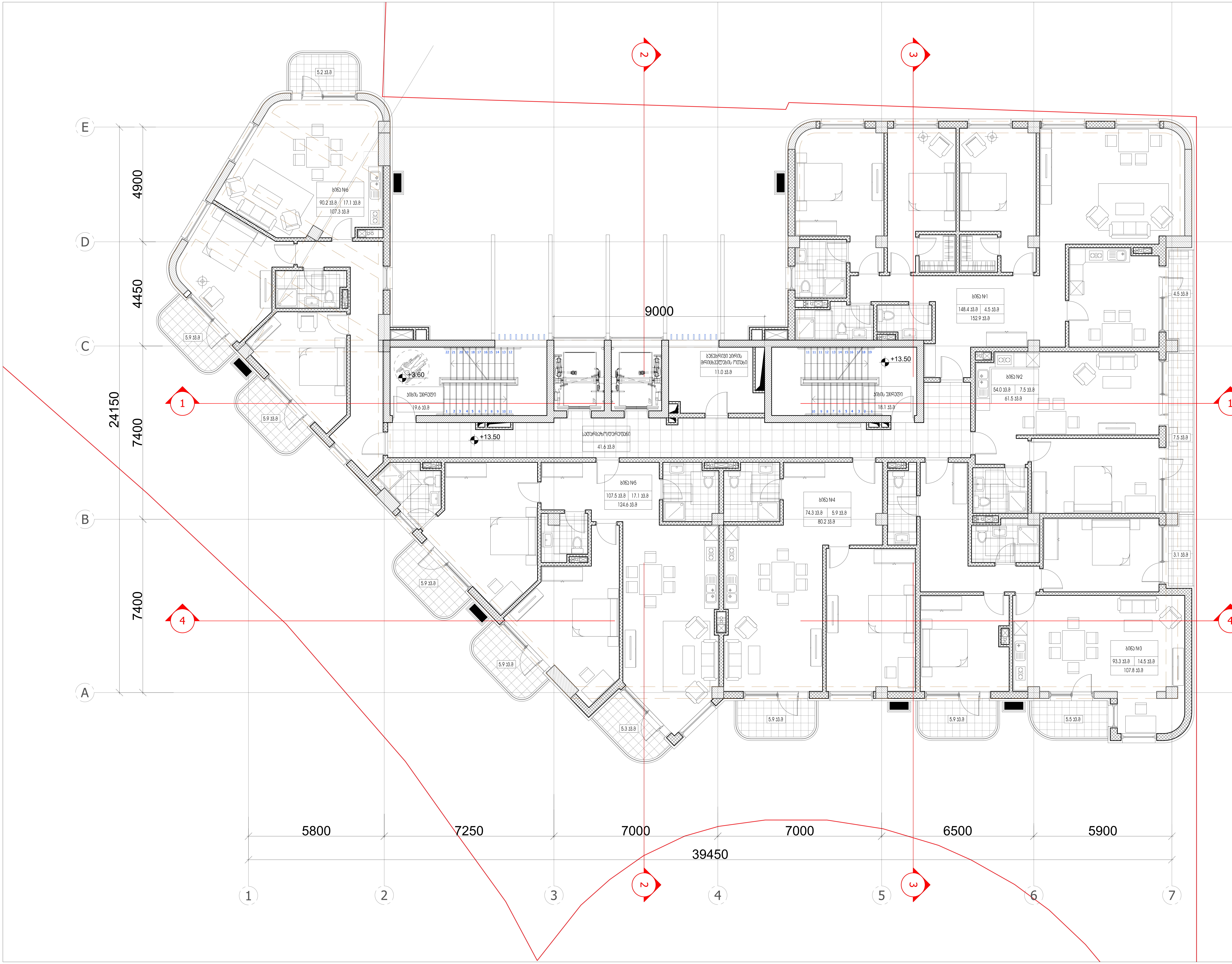

ARTSTUDIO PROJECT

#4, 0179 : (+995 32) 91 52 54
info@artstudio.ge , artstudio_project@yahoo.com
www.artstudio.ge
Legal Address: G. Tabidze 3/5, 0105, Tbilisi, Georgia
Actual Address: Bagebi, Tskneti Hightway, Z. Sakandelidze Str.#3
Metra Park settlement, Block # 4, 0179, Tbilisi, Georgia
Tel: (+995 32) 91 52 54
E-mail: info@artstudio.ge , artstudio_project@yahoo.com
www.artstudio.ge

Explication

საკადასტრო საზღვარი / Cadastral border

რკინაბეტონის კედელი / Concrete wall

გრუნტი / Earth

B სტრუქტურული ღერძი / Structural axis

H= 3.81 m. სიმაღლე იატაკიდან ჭერამდე
Heights from floor to ceiling

შენიშვნები:
NOTE

დამკვეთი:
CLIENT:
შ.პ.ს. ,,ვიქტო,,
(ს/კ 405073370)
,,VICTO,, LLC Identification Number: 405073370;

პროექტი:
PROJECT:

მრავალბინიანი საცხოვრებელი სახლი
Multi-apartment residential house

მისამართი:
ADDRESS:
ქ. თბილისი,
ილია ჭავჭავაძის გამზირი, №82-ის მიმდ. ,
ბაგები, ბაგების მიმდ.
(ს/კ 01.14.10.001.100)
Nearby #82 I. Chavchavadze avenue, Bagebi, Tbilisi
(plot # 01.14.10.001.100)

დირექტორი Director	ი.სალვინი	[signature]
მთ. არქიტექტორი Chief Architect	გ.სულაბერიძე	[signature]
საპროექტო ჯგუფი Design team	ლ. წაქაძე	
	მ. გვეშიძე	
	ღ. რუსიტაშვილი	

სათაური:
TITLE:
შენობა №1. Building # 1
გეგმა 5 სართული, 13.50

მასშტაბი : SCALE:	1:100	თარიღი DATE	15.02.2023
ფაზა: PHASE:		ფურცელი : SHEET :	A-102

A2

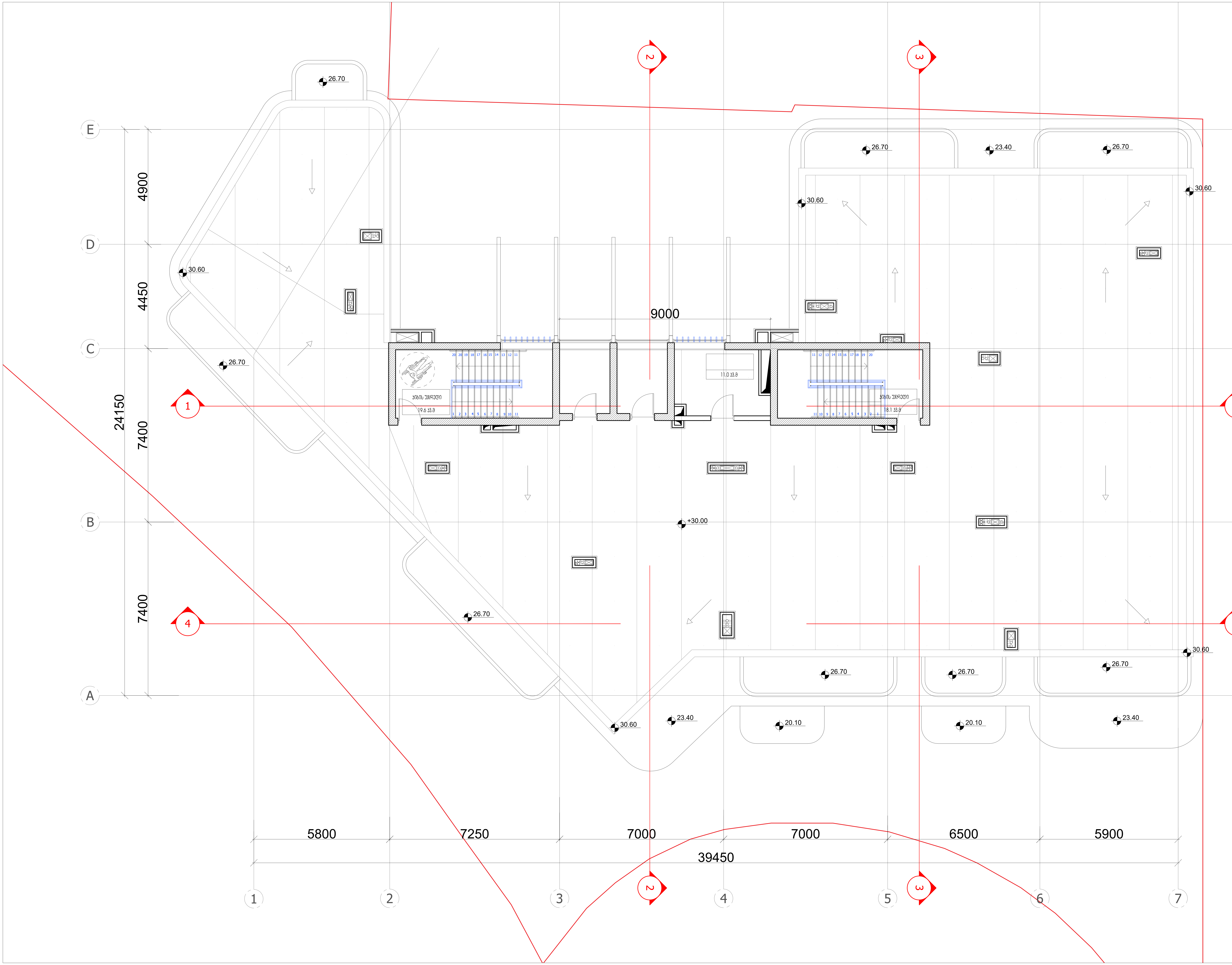

ARTSTUDIO PROJECT

#4, 0179 : (+995 32) 91 52 54
info@artstudio.ge , artstudio_project@yahoo.com
www.artstudio.ge
Legal Address: G. Tabidze 3/5, 0105, Tbilisi, Georgia
Actual Address: Bagebi, Tskneti Hightway, Z. Sakandelidze Str.#3
Metra Park settlement, Block # 4, 0179, Tbilisi, Georgia
Tel: (+995 32) 91 52 54
E-mail: info@artstudio.ge , artstudio_project@yahoo.com
www.artstudio.ge

Explication

საკადასტრო საზღვარი / Cadastral border

რკინაბეტონის კედელი / Concrete wall

გრუნტი / Earth

B — სტრუქტურული ღერძი / Structural axis

H= 3.81 m. სიმაღლე იატაკიდან ჭერამდე
Heights from floor to ceiling

შენიშვნები:
NOTE

დამკვეთი:
CLIENT:
შ.პ.ს. ,,ვიქტო,,
(ს/ კ 405073370)
,,VICTO,, LLC Identification Number: 405073370;

პროექტი:
PROJECT:
მრავალბინიანი საცხოვრებელი სახლი
Multi-apartment residential house

მისამართი:
ADDRESS:
ქ. თბილისი,
ილია ჭავჭავაძის გამზირი, №82-ის მიმდ. ,
ბაგები, ბაგების მიმდ.
(ს/კ 01.14.10.001.100)
Nearby #82 I. Chavchavadze avenue, Bagebi, Tbilisi
(plot # 01.14.10.001.100)

დირექტორი Director	ი.სააკოვიჩი	
მთ. არქიტექტორი Chief Architect	გ.სულაბერიძე	
საპროექტო ჯგუფი Design team	ლ. წაქაძე	
	მ. გეგეშიძე	
	დ. რუსიტაშვილი	

სათაური:
TITLE:
შენობა №1. Building # 1
გეგმა სხვენის სართული, 30.00

მასშტაბი : SCALE:	1:100	თარიღი DATE	15.02.2023
ფაზა: PHASE:		ფურცელი : SHEET :	A-102

A2

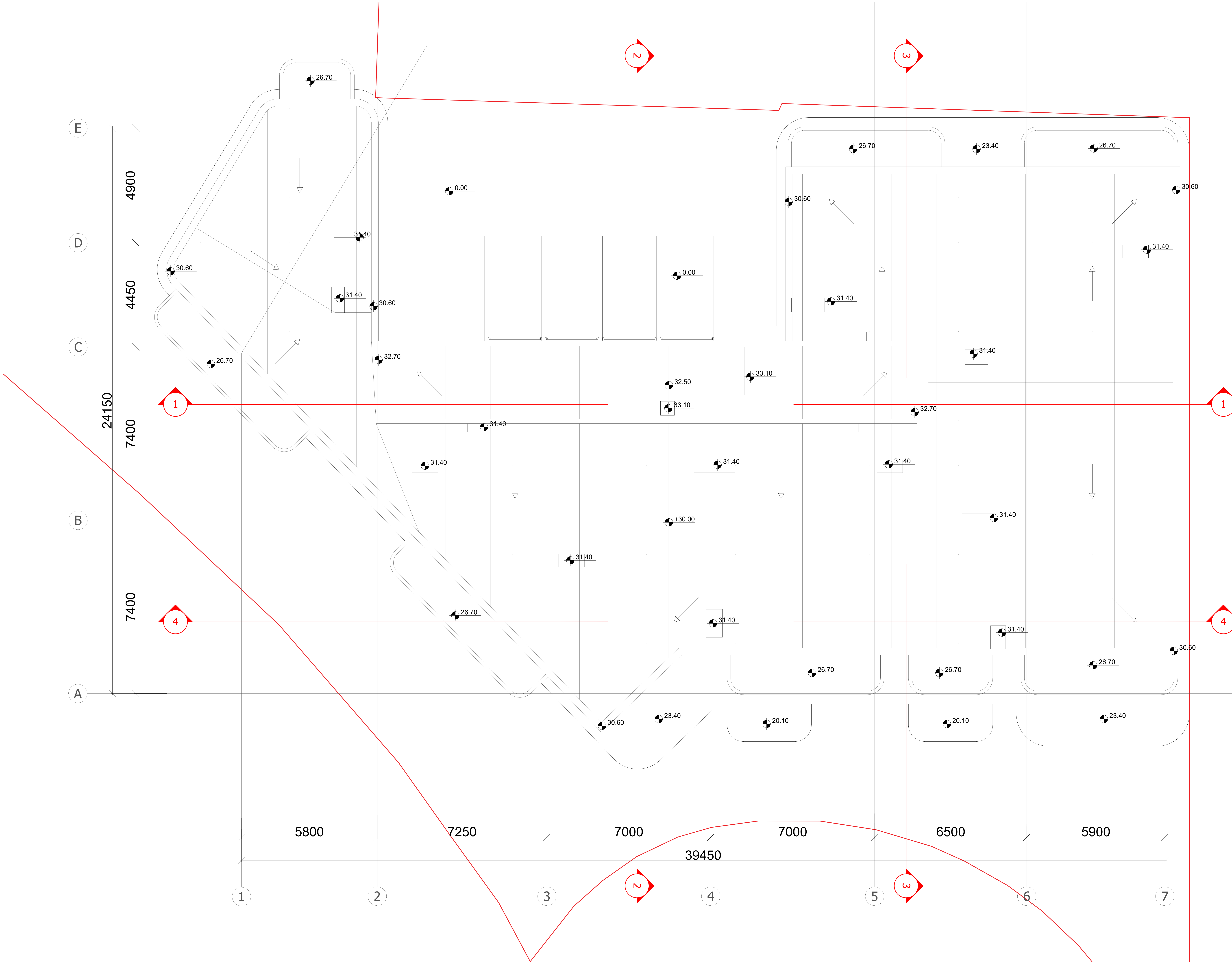

ARTSTUDIO PROJECT

#4, 0179 : (+995 32) 91 52 54
— : info@artstudio.ge , artstudio_project@yahoo.com
www.artstudio.ge
Legal Address: G. Tabidze 3/5, 0105, Tbilisi, Georgia
Actual Address: Bagebi, Tskneti Hightway, Z. Sakandelidze Str.#3
Metra Park settlement, Block # 4, 0179, Tbilisi, Georgia
Tel: (+995 32) 91 52 54
E-mail: info@artstudio.ge , artstudio_project@yahoo.com
www.artstudio.ge

Explication

საკადასტრო საზღვარი / Cadastral border

რკინაბეტონის კედელი / Concrete wall

გრუნტი / Earth

სტრუქტურული ღერძი / Structural axis

H= 3.81 m. სიმაღლე იატაკიდან ჭერამდე
Heights from floor to ceiling

შენიშვნები:
NOTE

დამკვეთი:
CLIENT:
შ.პ.ს. ,,ვიქტო,,
(ს/ნ 405073370)
,,VICTO,, LLC Identification Number: 405073370;

პროექტი:
PROJECT:

მრავალბინიანი საცხოვრებელი სახლი
Multi-apartment residential house

მისამართი:
ADDRESS:
ქ. თბილისი,
ილია ჭავჭავაძის გამზირი, №82-ის მიმდ. ,
ბაგები, ბაგების მიმდ.
(ს/ნ 01.14.10.001.100)
Nearby #82 I. Chavchavadze avenue, Bagebi, Tbilisi
(plot # 01.14.10.001.100)

დირექტორი Director	ი.სალვინი	
მთ. არქიტექტორი Chief Architect	გ.სულაბერიძე	
საპროექტო ჯგუფი Design team	ლ. წაქაძე	
	მ. გეგეშიძე	
	დ. რუსიტაშვილი	

სათაური:
TITLE:
შენობა №1. გეგმა სახურავი
Building # 1

მასშტაბი : 1:100 SCALE:	თარიღი DATE 15.02.2023
ფაზა: PHASE:	ფურცელი : SHEET : A-102

A2

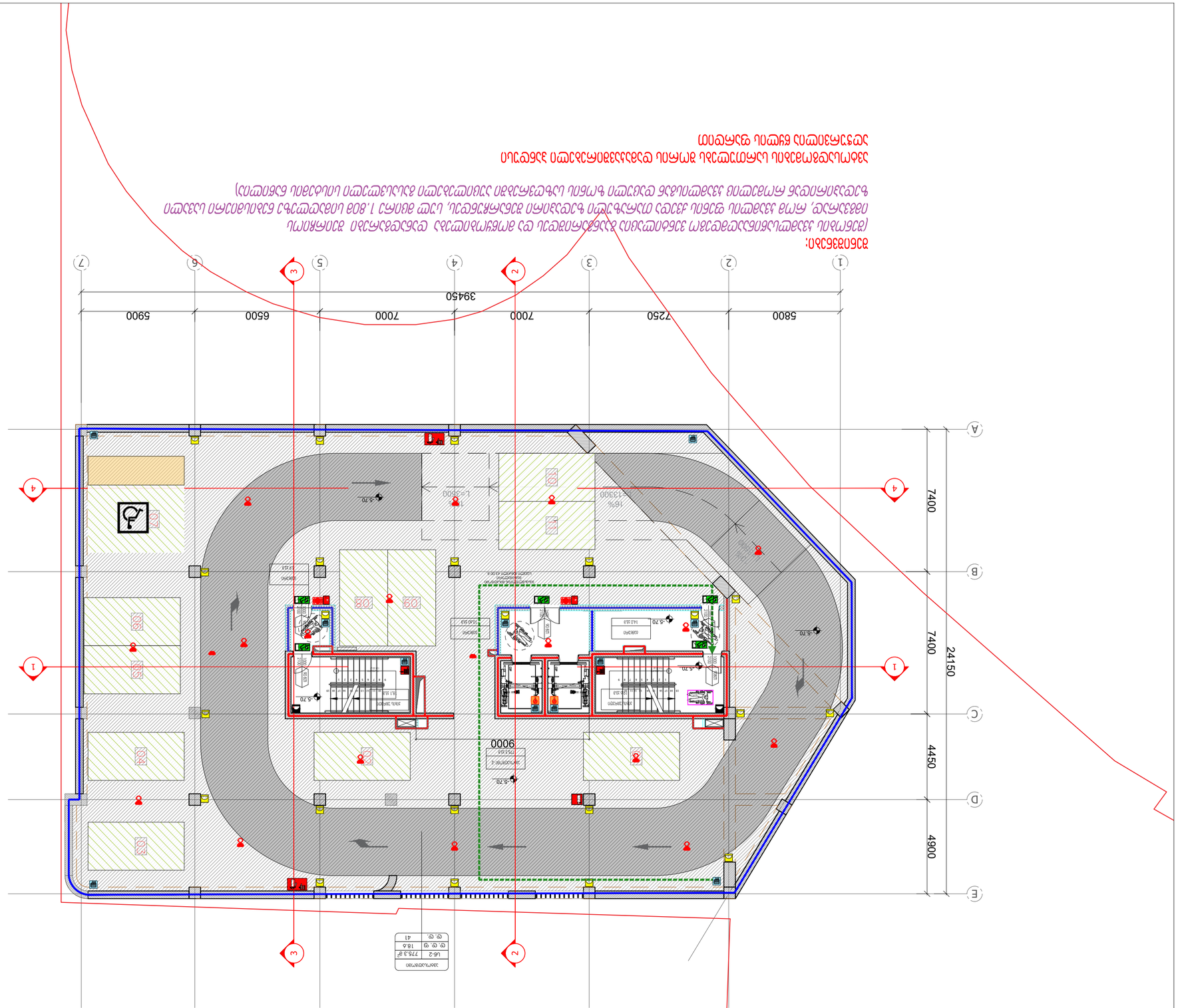
1
2
3
4
5
6
7
A
B
C
D
E
5800
7250
7000
7000
6500
5900
39450
7400
7400
4450
4900
24150
9000
-5.70
-3.70
-0.45
±0.00
16%
1:3300
1:4.5%
1:4.5%
1:4.0 3.8
1:4.0 3.8
1:4.0 3.8

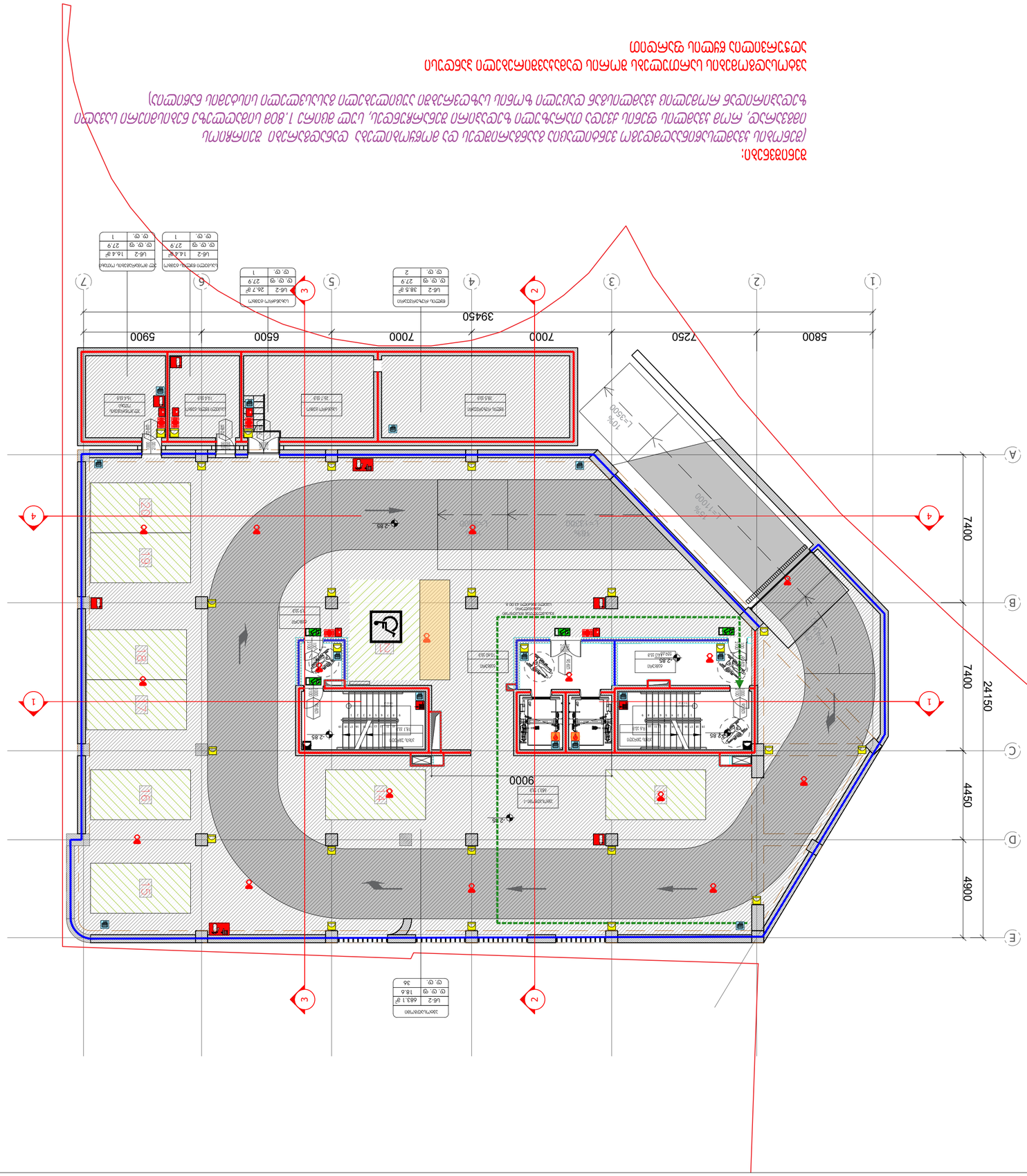
7400
24150
4450
4900
9000
5800
7250
7000
7000
6500
5900
39450
1
2
3
4
5
6
7
A
B
C
D
E
-2.85
-2.85
-2.85

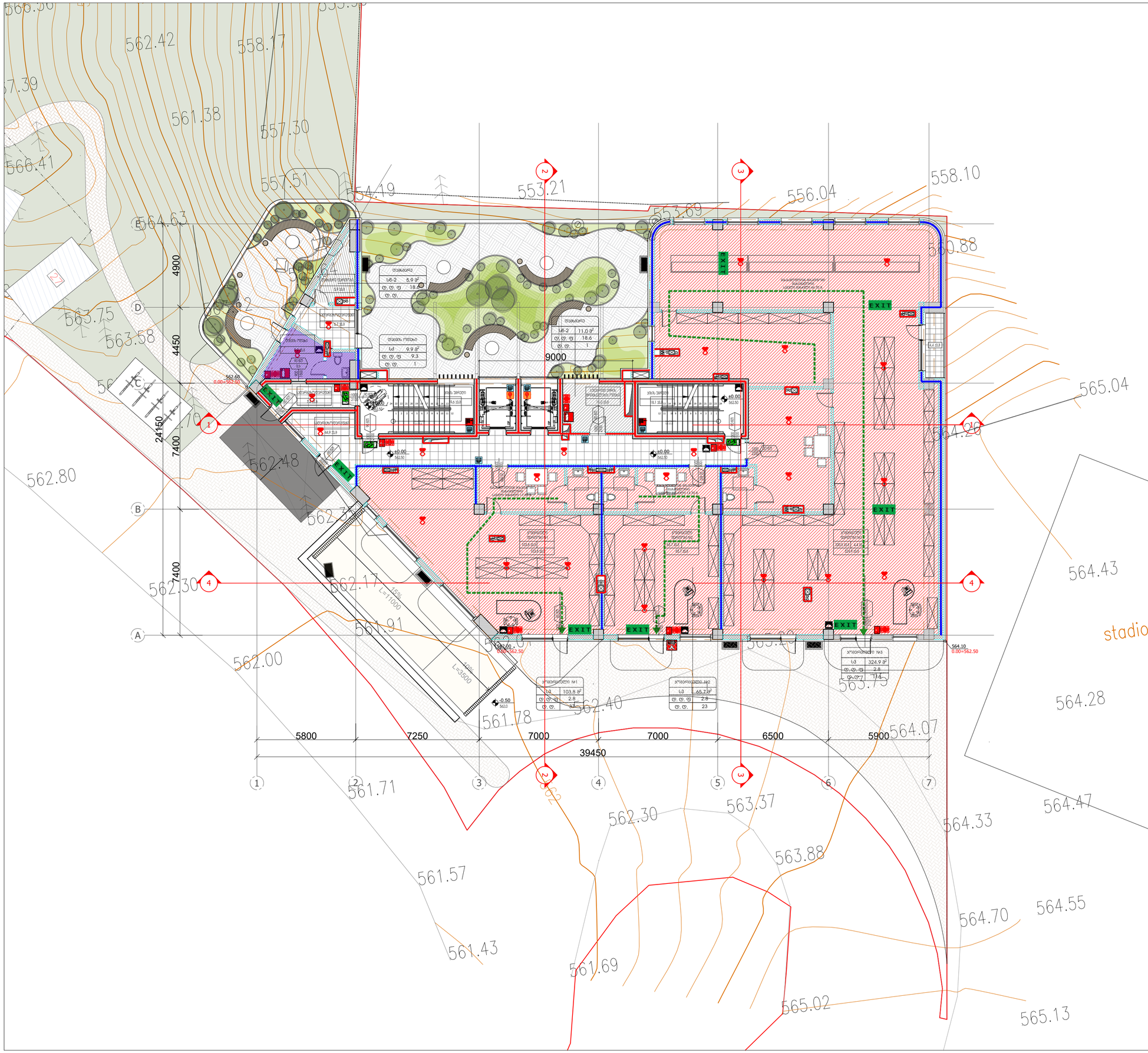
562.42
558.17
561.38
557.30
557.51
554.19
564.63
563.75
563.58
562.48
562.80
562.30
562.17
561.91
562.00
561.78
562.40
561.71
561.57
561.43
561.69
563.37
562.30
563.88
564.33
564.47
564.07
565.02
565.13
564.43
564.28
564.55
564.70
564.10
0.00=562.50
562.68
0.00=562.50
562.50
±0.00
562.50
562.00
0.00=562.50
560.50
+0.50
560.0
553.21
553.09
556.04
558.10
560.88
565.04
564.26
9000
4900
4450
7400
24150
7400
L=11000
L=3500
15%
40%
5800
7250
7000
7000
6500
5900
39450
8000
EXIT
ოთახის ტიპი
ფართი
ოთახის №
ოთახის სახელწოდება
ფინიშური იატაკის საფარი
ფინიშური ჭერის საფარი
ფინიშური კედლის საფარი
სველი წერტილების ფინიშური საფარი
სველი წერტილების ფინიშური ჭერის საფარი
სველი წერტილების

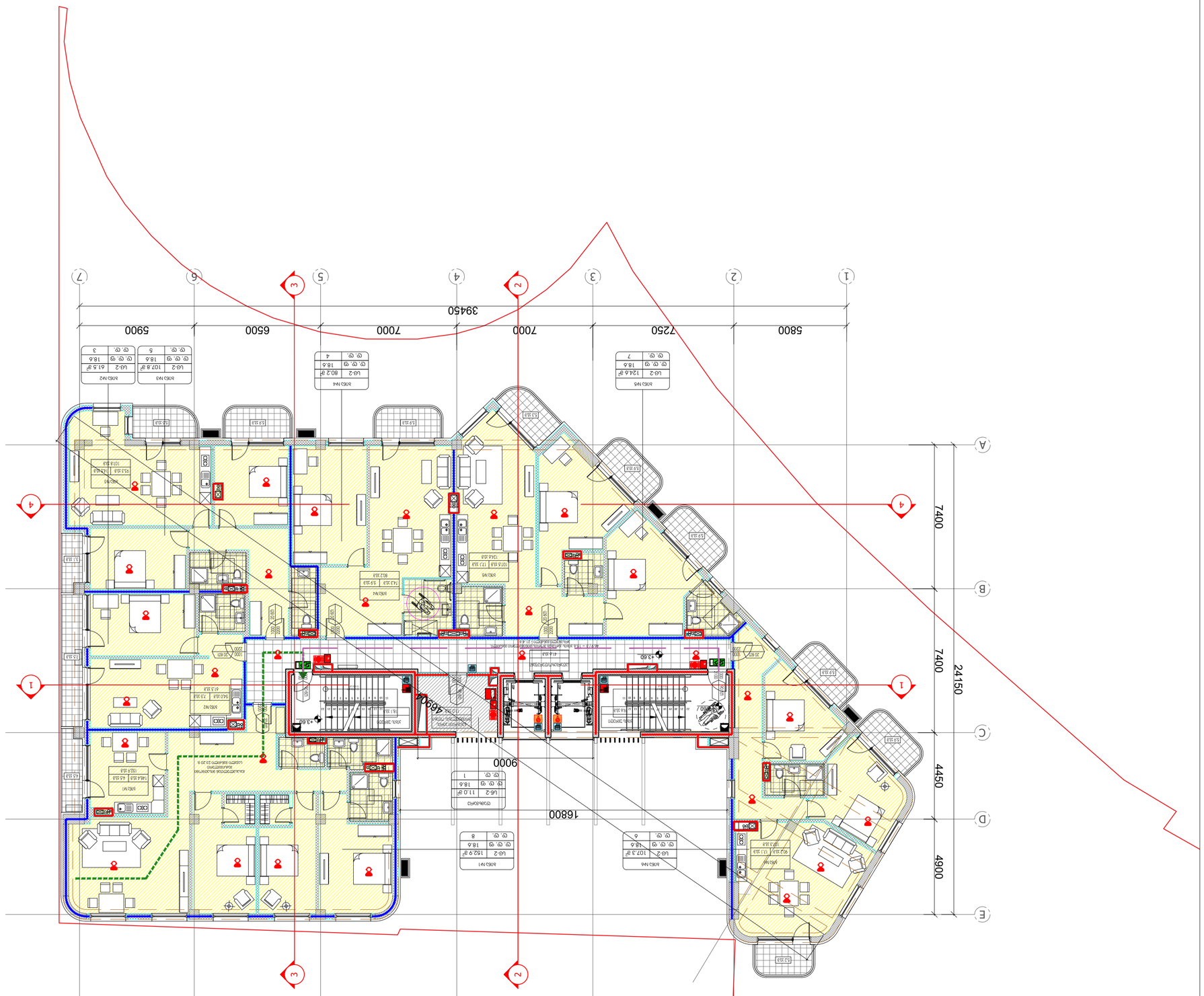

ნახაზის მონიშვნა

ნახაზის ნომერი	005
ფურცლის ზომა	A2
ფურცლების საერთო რაოდენობა	282 82

ცვლილების ჩანაწერი

ცვლილების ნომერი/ტიპობა	
ცვლილების თარიღი	

ფასადის ელემენტების ზომები

85	90 601		
206		31	

ფასადის ელემენტების ზომები

ფანჯრის ფანჯრის ზომა	ფ1	87 ფ	
	ფ, ფ, ფ	9.3	
ფანჯრის ფანჯრის ფანჯრის ნომერი	ფ, ფ	10	

ფანჯრის ფანჯრის ზომები

ფანჯრის ფანჯრის ფანჯრის ნომერი

ფანჯრის ფანჯრის ფანჯრის

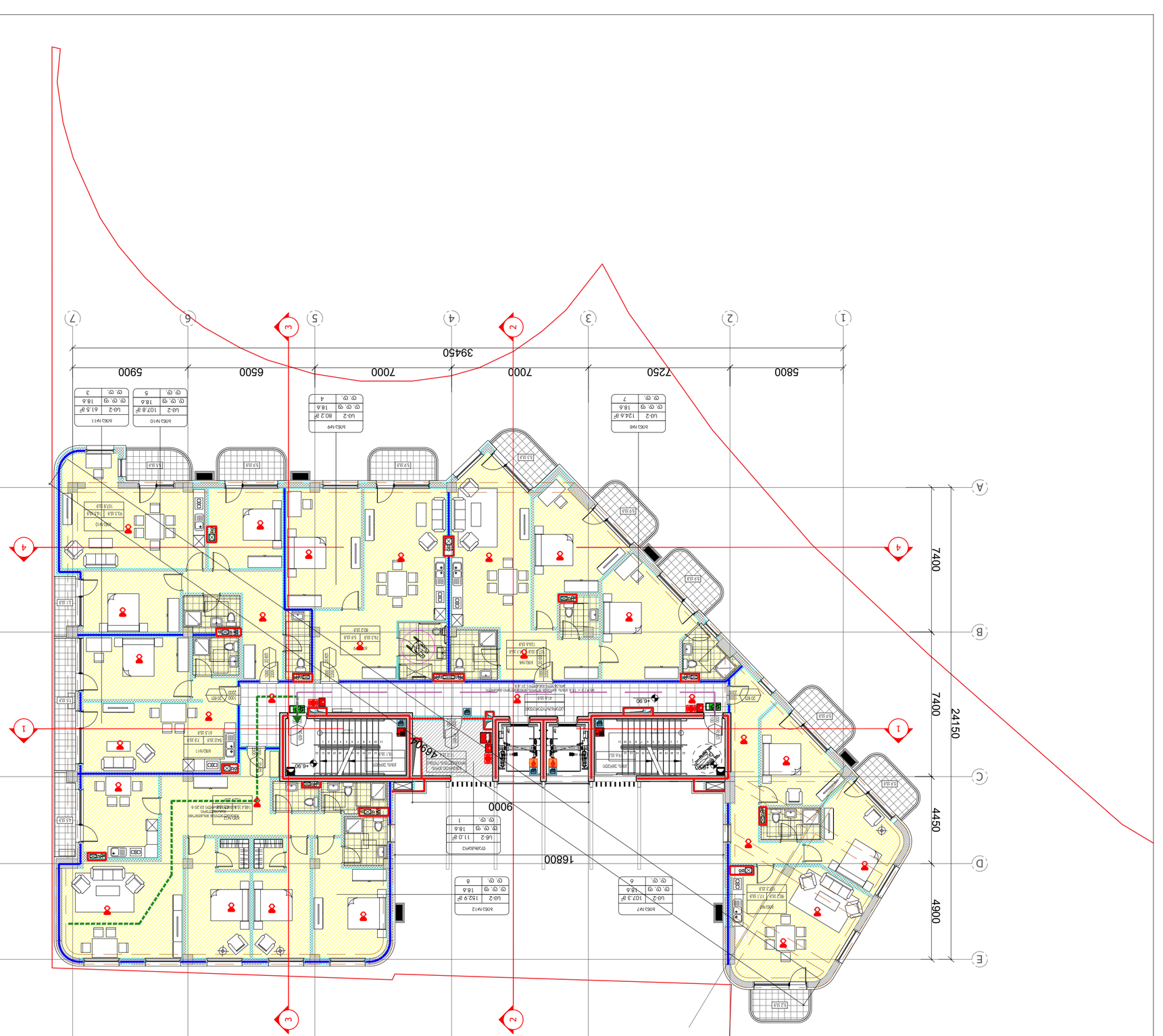
1
2
3
4
5
6
7
A
B
C
D
E
5800
7250
7000
7000
6500
6900
39450
74400
7400
4450
4900
24150
16800
9000
7690
2460
LIFT
LIFT
LIFT

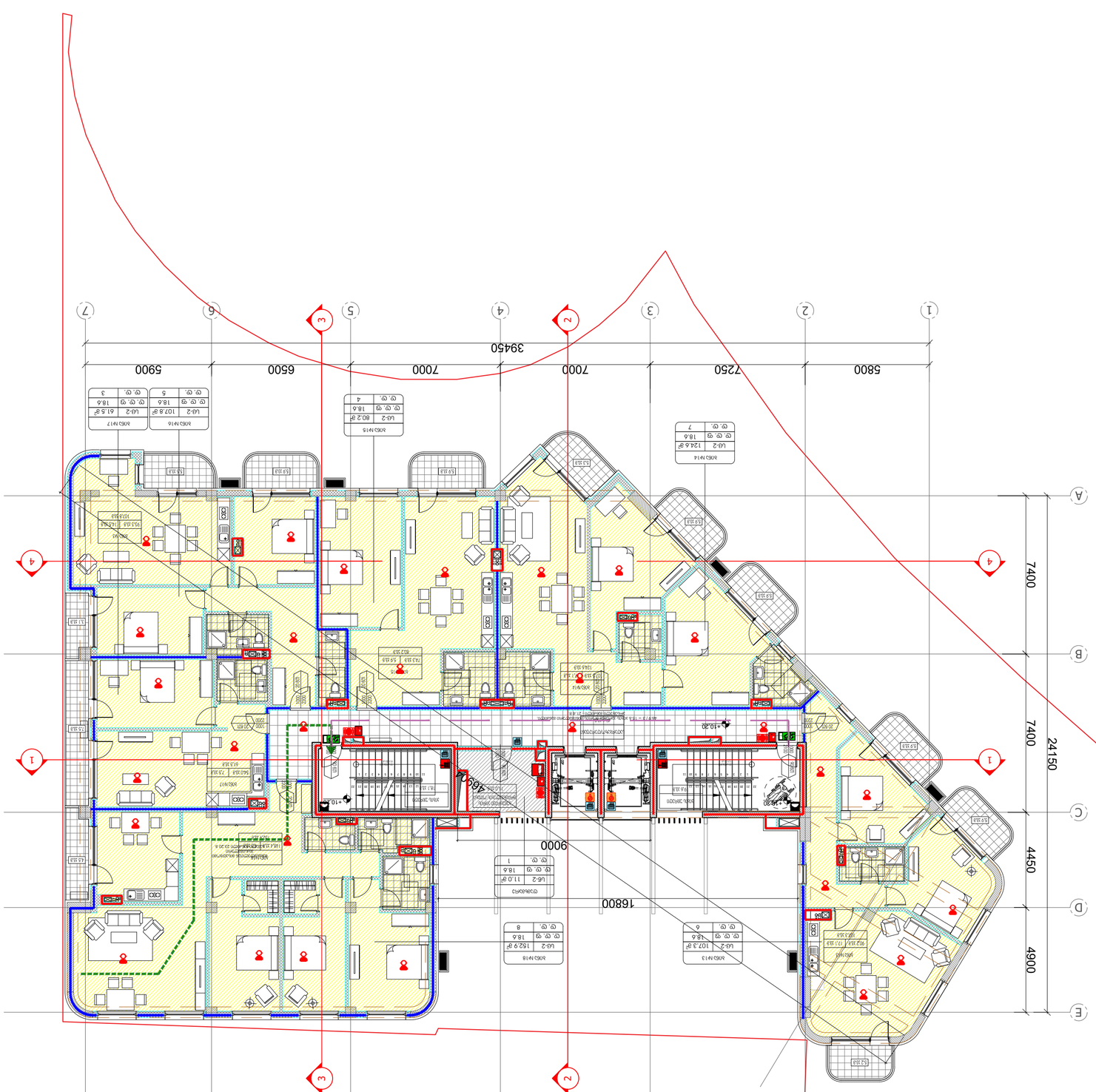

ЗОНИРОВОЧНЫЙ ПЛАН:

ARTSTUDIO PROJECT

ул. Ираклия Абашидзе 5, Тбилиси, 0179, Грузия
Aleksi Abashidze Street 5, Tbilisi, 0179, Georgia
Адрес: Грузия, Тбилиси, Сабурталинский район, 4 квартал, 1 массив, 4 блок, 1 этаж, 1 помещение
Address: Georgia, Tbilisi, Saburtalo district, 4 block, 1 massive, 1 floor, 1 room
Тел: (+995 32) 91 52 54
E-mail: info@artstudio.ge, artstudio_projectgeorgia.com
www.artstudio.ge

Explication

- ось здания / Axis of building
- отметка уровня чистого пола / Floor level mark
- ±0.00 планировочная отметка уровня чистого пола (0.3.6) / Planning mark of the level of the clean floor (0.3.6)
- граница зоны с разными видами отделки / Boundary of zones with different types of finishing
- наружная несущая стена / Load-bearing outer wall
- кирпич / Brick
- оси здания / Axis of building
- высота помещения / Room height
- перегородка из гипсокартонных листов / Partition made of plasterboard sheets
- перегородка из керамических блоков / Partition made of ceramic blocks
- перегородка из стеклоблоков / Partition made of glass blocks
- перегородка из стекла / Partition made of glass
- перегородка из алюминиевого профиля и стекла / Partition made of aluminum profile and glass
- перегородка из алюминиевого профиля и стеклопакета / Partition made of aluminum profile and double-glazed window
- перегородка из алюминиевого профиля и стеклопакета с матовым стеклом / Partition made of aluminum profile and double-glazed window with frosted glass
- перегородка из алюминиевого профиля и стеклопакета с тонированным стеклом / Partition made of aluminum profile and double-glazed window with tinted glass
- перегородка из алюминиевого профиля и стеклопакета с матовым и тонированным стеклом / Partition made of aluminum profile and double-glazed window with frosted and tinted glass
- перегородка из алюминиевого профиля и стеклопакета с матовым и прозрачным стеклом / Partition made of aluminum profile and double-glazed window with frosted and clear glass
- перегородка из алюминиевого профиля и стеклопакета с прозрачным и тонированным стеклом / Partition made of aluminum profile and double-glazed window with clear and tinted glass
- перегородка из алюминиевого профиля и стеклопакета с прозрачным стеклом / Partition made of aluminum profile and double-glazed window with clear glass
- перегородка из алюминиевого профиля и стеклопакета с тонированным стеклом / Partition made of aluminum profile and double-glazed window with tinted glass
- перегородка из алюминиевого профиля и стеклопакета с матовым стеклом / Partition made of aluminum profile and double-glazed window with frosted glass
- перегородка из алюминиевого профиля и стеклопакета с матовым и прозрачным стеклом / Partition made of aluminum profile and double-glazed window with frosted and clear glass
- перегородка из алюминиевого профиля и стеклопакета с матовым и тонированным стеклом / Partition made of aluminum profile and double-glazed window with frosted and tinted

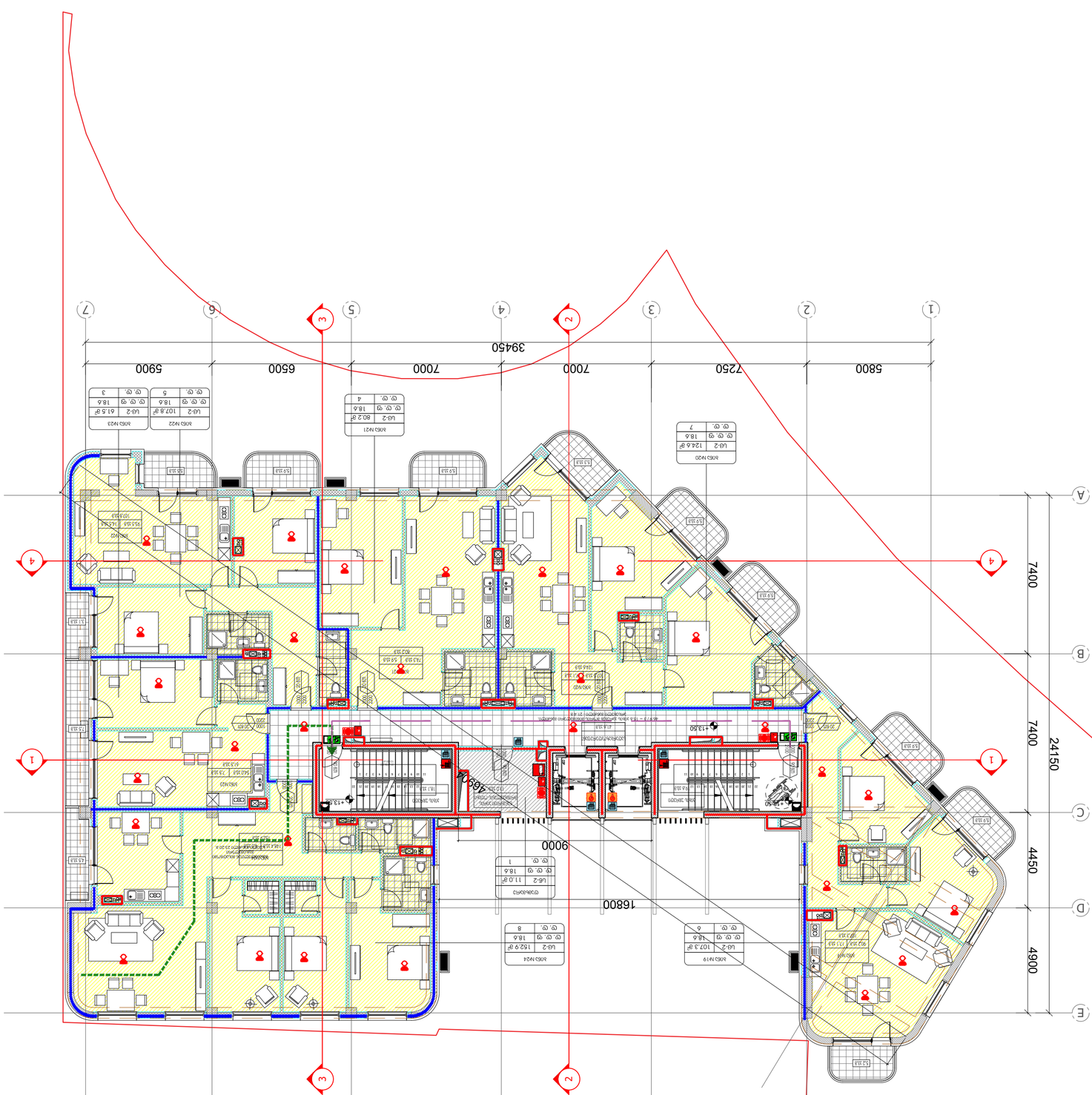
A
B
C
D
E
1
2
3
4
5
6
7
5800
7250
7000
7000
6500
5900
39450
7400
4900
4450
7400
24150
16800
9000
3600
+13.50
+18.90
+13.50
+13.50
+13.50

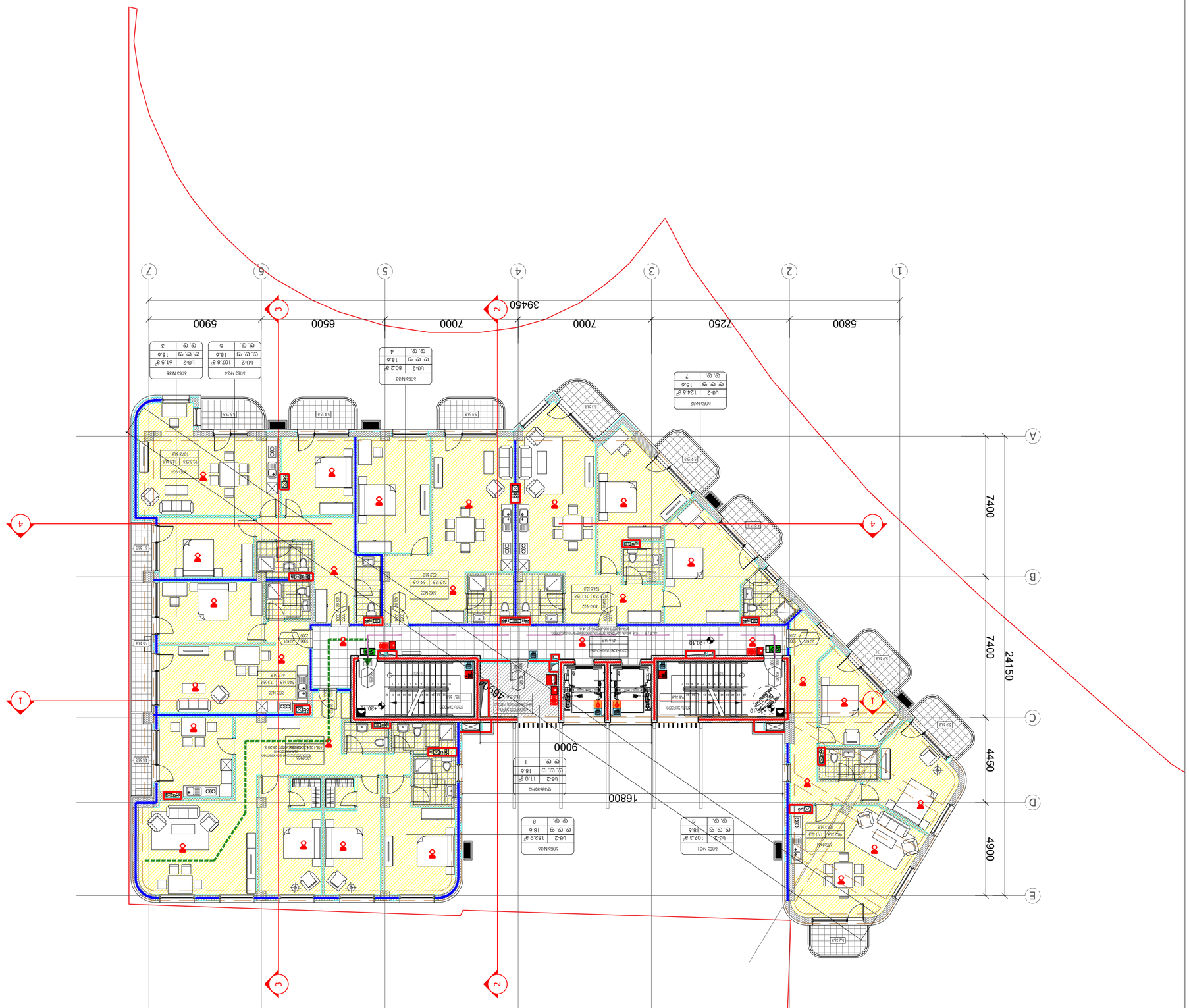
A
B
C
D
E
1
2
3
4
5
6
7
5800
7250
7000
7000
6500
5900
39450
24150
7400
4450
4900
16800
9000
4600
20.10
+20.10
+0.00
ბინა N42
ბინა N43
ბინა N44
ბინა N45
ბინა N46
ბინა N47
ბინა N48
ბინა N49
ბინა N50
ბინა N51
ბინა N52
ლ-2 124.6 მ²
ლ-2 80.2 მ²
ლ-2 107.8 მ²
ლ-2 61.5 მ²
ლ-2 152.9 მ²
ლ-2 107.3 მ²
ლ-2 11.0 მ²
ლ-2 18.6
18.6
7
4
5
3
8
6
1
ლიფტი
ასანთქმული ბეტონის ფილა
ასანთქმული ბეტონის ფილა
ასანთქმული ბეტონის ფილა

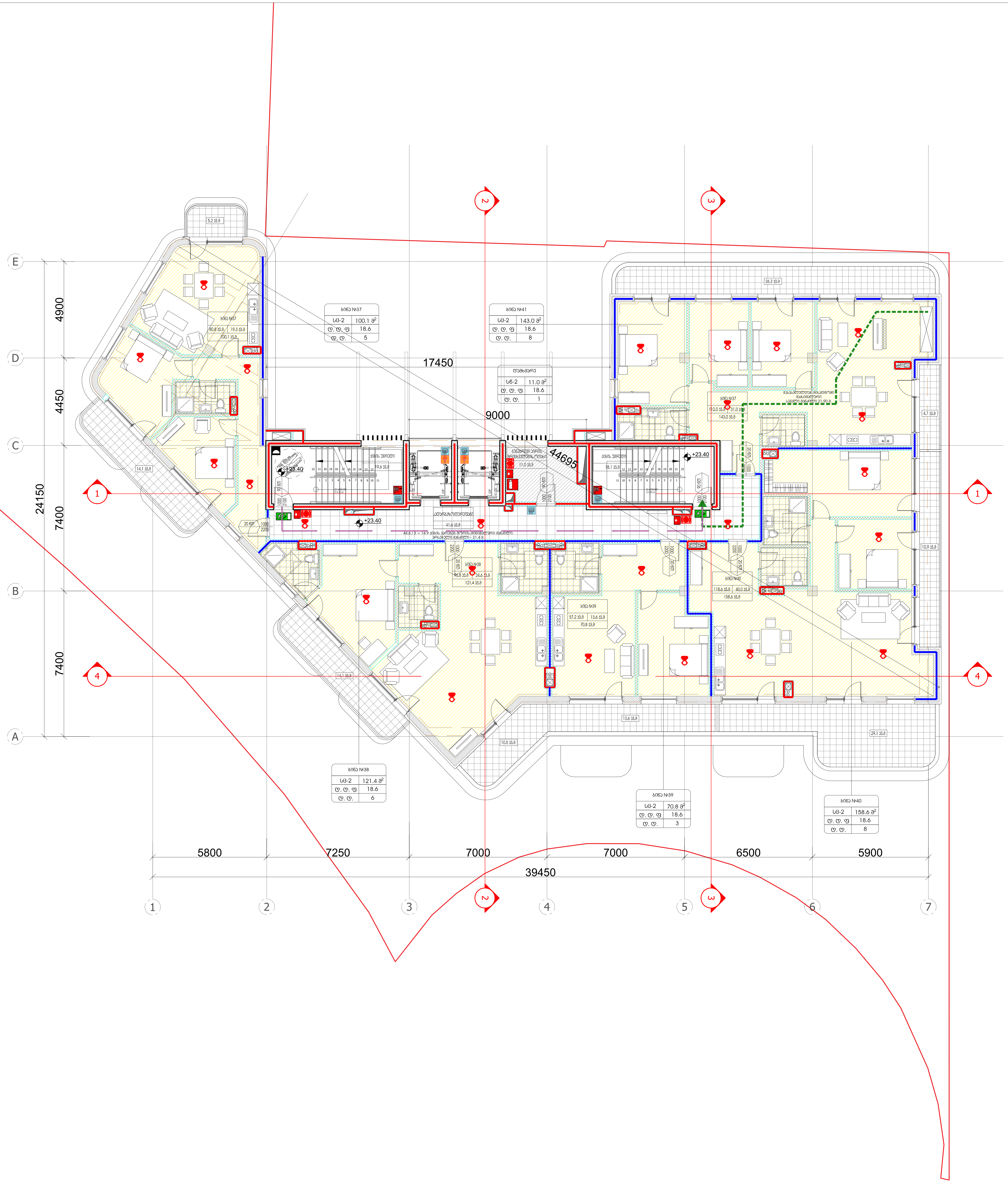

პირობითი ნიშნები:

- მიწის ნაკვეთის საზღვარი
- ღერძის ხაზი
- ±0.00 იატაკის მოპირკეთების ნიშნული (ი.შ.ნ)
- ღიობი იატაკის ფილაში
- ნიადაგის ფენა
- ბეტონი
- ბლოკი
- თაბაშირმუყაო
- ერთფრთიანი კარი
- ორფრთიანი კარი
- ორფრთიანი კარი (ასიმეტრიული)

რესტორანი		სივრცის/ოთახის დასახელება
005	282 მ2	ფართობი
		სივრცის/ოთახის ნომერი

85 / 206 — 90 ნთ / კ1: კარის თავისუფალი სიგანე (სმ); ხანძარმედეგობა; კარის ნუმერაცია; კარის თავისუფალი სიმაღლე (სმ)

სამრეცხაო		სივრცის დასახელება
სქ	87 მ²	მთლიანი ფართი
დ. დ. ფ	9.3	დაკავებულობის დატვირთვის ფაქტორი
დ. დ.	10	დაკავებულობის დატვირთვა

დაკავებულობის ჯგუფი

გასასვლელთან მისადგომი მაქსიმალური სავალი მანძილი

EXIT — გასასვლელის აღმნიშვნელი განათებული ნიშანი

დაკავებულობის ჯგუფების აღნიშვნები

დაკავებულობის ჯგუფები	დაკავებულობის ჯგუფის აღნიშვნა	ფერის კოდი
თავშეყრის ჯგუფი (თჯ)		RGB (34,139,34)
საქმიანი ჯგუფი (სქ)		RGB (79,12,187)
საგანმანათლებლო ჯგუფი - (სგ)		RGB (245,99,20)
სამრეწველო ჯგუფი (სმ)		RGB (160,32,240)
დიდი საფრთხის შემცველი ჯგუფი - (დსშ)		RGB (94,8,58)
დაწესებულებითი ჯგუფი (დწ)		RGB (0,0,255)
სავაჭრო ჯგუფი (სვ)		RGB (255,0,0)
საცხოვრებელი ჯგუფი (სც)		RGB (220,185,0)
სასაწყობო ჯგუფი (სნ)		RGB (136,135,134)
დამხმარე ჯგუფი (დს)		RGB (57,57,56)

- 1 საათიანი ხანძარმედეგობის აღმნიშვნელი ხაზი
- 2 საათიანი ხანძარმედეგობის აღმნიშვნელი ხაზი

სიმბოლოს სახელწოდება

- ხელის ცეცხლმქრი
- სახანძრო მილდგარი
- კვამლის ავტომატური აღმომჩენი
- ავტოსაშხეფი
- სახანძრო განგაშის ღილაკი
- დამაკავებელთა შეტყობინების სისტემა (სახანძრო სიგნალიზაცია)
- საავარიო განათება
- სახანძრო მისაერთებელი
- ჰაერის დაწნევის სისტემა
- სახანძრო ჰიდრანტი
- მექანიკური განიავების სისტემა
- წყლის დასალევი შადრევანი/დისპენსერი
- შეზღუდული შესაძლებლობების მქონე პირი (შშმპ)

ARTSTUDIO PROJECT

3,
#4, 0179 : (+995 32) 91 52 54
info@artstudio.ge , artstudio_project@yahoo.com
www.artstudio.ge
Legal Address: G. Tabidze 3/5, 0105, Tbilisi, Georgia
Actual Address: Bagebi, Tskneti Hightway, Z. Sakandelidze Str.#3
Metra Park settlement, Block # 4, 0179, Tbilisi, Georgia
Tel: (+995 32) 91 52 54
E-mail: info@artstudio.ge , artstudio_project@yahoo.com
www.artstudio.ge

Explication

- საკადასტრო საზღვარი / Cadastral border
- რკინაბეტონის კედელი / Concrete wall
- გრუნტი / Earth
- B სტრუქტურული ღერძი / Structural axis

H= 3.81 m. სიმაღლე იატაკიდან ჭერამდე Heights from floor to ceiling

შენიშვნები:
NOTE

დამკვეთი:
CLIENT:
შ.პ.ს. ,,ვიქტო,,
(ს/კ 405073370)
,,VICTO,, LLC Identification Number: 405073370;

პროექტი:
PROJECT:
მრავალბინიანი საცხოვრებელი სახლი
Multi-apartment residential house

მისამართი:
ADDRESS:
ქ. თბილისი,
ილია ჭავჭავაძის გამზირი, №82-ის მიმდ. ,
ბაგები, ბაგების მიმდ.
(ს/კ 01.14.10.001.100)
Nearby #82 I. Chavchavadze avenue, Bagebi, Tbilisi
(plot # 01.14.10.001.100)

დირექტორი Director	ი.სალუქვაძე	
მთ. არქიტექტორი Chief Architect	გ.სულაბერიძე	
საპროექტო ჯგუფი Design team	ლ. ნაკაძე	
	მ. გვეტაძე	
	ლ. რუსიაშვილი	

სათაური:
TITLE:
შენობა №1. Building # 1
გეგმა 23,40 სართული
Plan on level 23,40

მასშტაბი: SCALE:	1:100	თარიღი DATE	15.02.2023
ფაზა: PHASE:		ფურცელი: SHEET:	A-102

A2

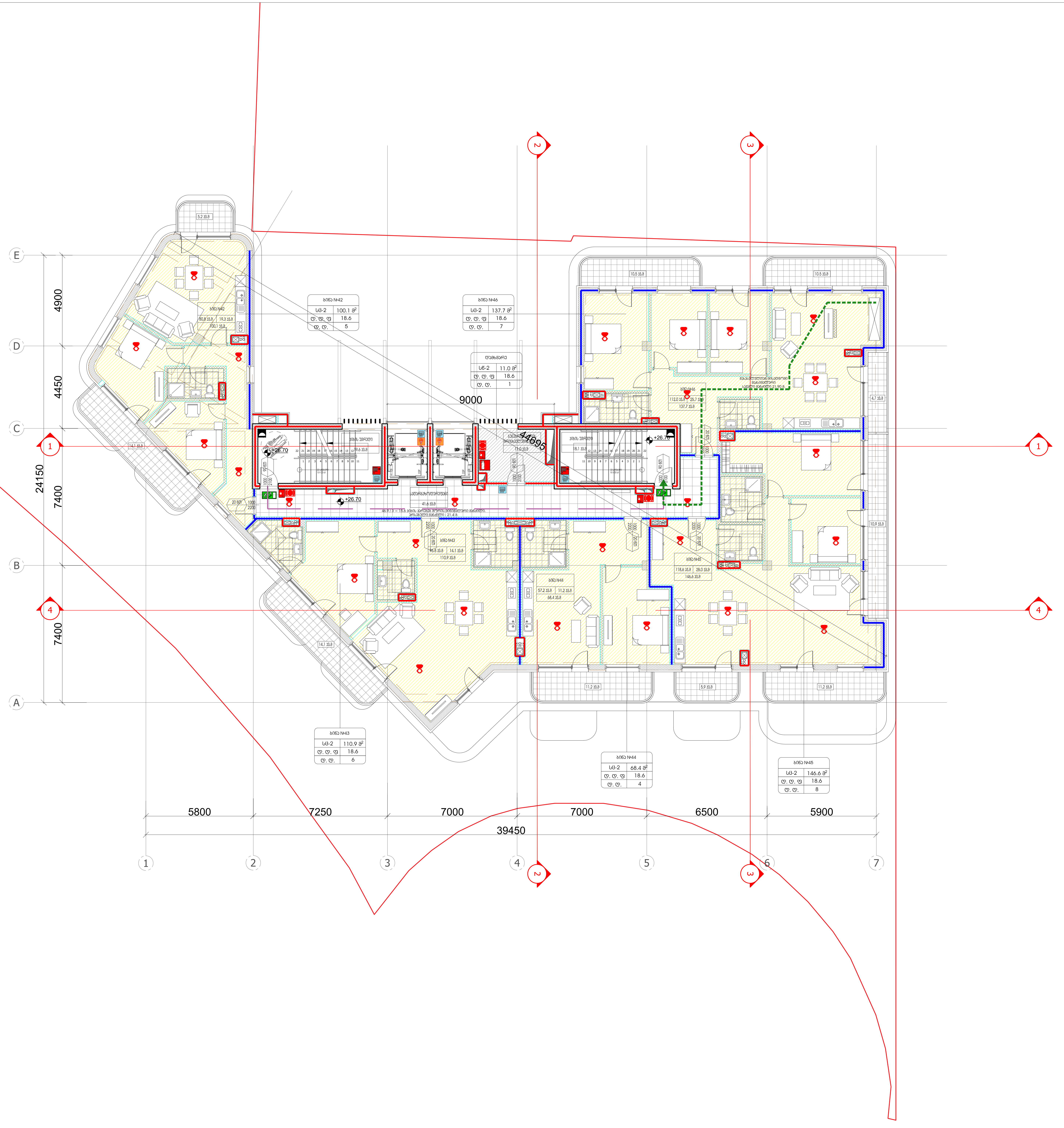

პირობითი ნიშნები:

მიწის ნაკვეთის საზღვარი

ღერძის ხაზი

±0.00 იატაკის მოპირკეთების ნიშნული (ი.მ.ნ)

ღიობი იატაკის ფილაში

ნიადაგის ფენა

ბეტონი

ბლოკი

თაბაშირმუყაო

ერთფრთიანი კარი

ორფრთიანი კარი

ორფრთიანი კარი (ასიმეტრიული)

რესტორანი		სივრცის/ოთახის დასახელება
005	282 მ2	ფართობი
		სივრცის/ოთახის ნომერი

კარის თავისუფალი სიგანე (სმ)
85 / 206 — 90 ნთ — ხანძარმედეგობა
კ1 — კარის ნუმერაცია
კარის თავისუფალი სიმაღლე (სმ)

დაკავებულობის ჯგუფი	სამრეცხაო		სივრცის დასახელება
	სქ	87 მ²	მთლიანი ფართი
	დ. დ. ფ	9.3	დაკავებულობის დატვირთვის ფაქტორი
	დ. დ.	10	დაკავებულობის დატვირთვა

გასასვლელთან მისადგომი მაქსიმალური სავალი მანძილი

EXIT გასასვლელის აღმნიშვნელი განათებული ნიშანი

დაკავებულობის ჯგუფების აღნიშვნები

დაკავებულობის ჯგუფები	დაკავებულობის ჯგუფის აღნიშვნა	ფერის კოდი
თავშეყრის ჯგუფი (თკ)		RGB (34,139,34)
საქმიანი ჯგუფი (სქ)		RGB (79,12,187)
საგანმანათლებლო ჯგუფი - (სგ)		RGB (245,99,20)
სამრეწველო ჯგუფი (სმ)		RGB (160,32,240)
დიდი საფრთხის შემცველი ჯგუფი - (დსშ)		RGB (94,8,58)
დაწესებულებითი ჯგუფი (დწ)		RGB (0,0,255)
სავაჭრო ჯგუფი (სვ)		RGB (255,0,0)
საცხოვრებელი ჯგუფი (სც)		RGB (220,185,0)
სასაწყობო ჯგუფი (სნ)		RGB (136,135,134)
დამხმარე ჯგუფი (დს)		RGB (57,57,56)

1 საათიანი ხანძარმედეგობის აღმნიშვნელი ხაზი

2 საათიანი ხანძარმედეგობის აღმნიშვნელი ხაზი

სიმბოლოს სახელწოდება

- ხელის ცეცხლმქრი
- სახანძრო მილდგარი
- კვამლის ავტომატური აღმომჩენი
- ავტოსაშხეფი
- სახანძრო განგაშის ღილაკი
- დამაკავებელთა შეტყობინების სისტემა (სახანძრო სიგნალიზაცია)
- საავარიო განათება
- სახანძრო მისაერთებელი
- ჰაერის დაწნევის სისტემა
- სახანძრო ჰიდრანტი
- მექანიკური განიავების სისტემა
- წყლის დასალევი შადრევანი/დისპენსერი
- შეზღუდული შესაძლებლობების მქონე პირი (შშმპ)

ARTSTUDIO PROJECT

#4, 0179 : (+995 32) 91 52 54
info@artstudio.ge , artstudio_project@yahoo.com
www.artstudio.ge
Legal Address: G. Tabidze 3/5, 0105, Tbilisi, Georgia
Actual Address: Bagebi, Tskneti Hightway, Z. Sakandelidze Str.#3
Metro Park settlement, Block # 4, 0179, Tbilisi, Georgia
Tel: (+995 32) 91 52 54
E-mail: info@artstudio.ge , artstudio_project@yahoo.com
www.artstudio.ge

Explication

საკადასტრო საზღვარი / Cadastral border

რკინაბეტონის კედელი / Concrete wall

გრუნტი / Earth

სტრუქტურული ღერძი / Structural axis

H= 3.81 m. სიმაღლე იატაკიდან ჭერამდე
Heights from floor to ceiling

შენიშვნები:
NOTE

დამკვეთი:
CLIENT:
შ.პ.ს. ,,ვიქტო,,
(ს/კ 405073370)
,,VICTO,, LLC Identification Number: 405073370;

პროექტი:
PROJECT:
მრავალბინიანი საცხოვრებელი სახლი
Multi-apartment residential house

მისამართი:
ADDRESS:
ქ. თბილისი,
ილია ჭავჭავაძის გამზირი, №82-ის მიმდ. ,
ბაგები, ბაგების მიმდ.
(ს/კ 01.14.10.001.100)
Nearby #82 I. Chavchavadze avenue, Bagebi, Tbilisi
(plot # 01.14.10.001.100)

დირექტორი Director	ი.სალუქვაძე	[signature]
მთ. არქიტექტორი Chief Architect	გ.სულაბერიძე	[signature]
საპროექტო ჯგუფი Design team	ლ. ნაკაძე	
	მ. გეგეშიძე	
	ლ. რუსიაშვილი	

სათაური:
TITLE:
შენობა №1. გეგმა 26,70 სართული
Building # 1 Plan on level 26,70

მასშტაბი: SCALE:	1:100	თარიღი DATE	15.02.2023
ფაზა: PHASE:		ფურცელი: SHEET:	A-102

A2

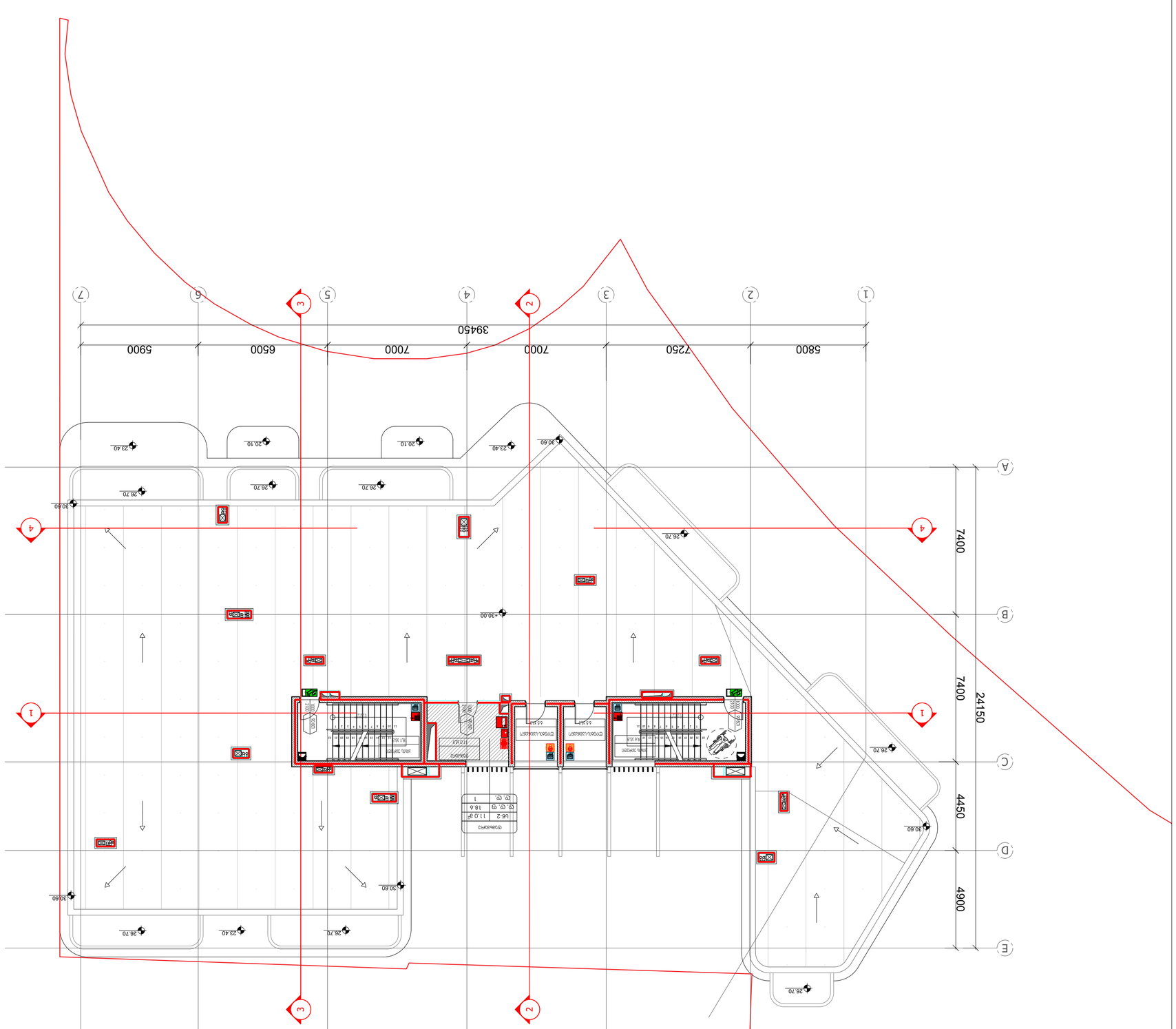
1
2
3
4
5
6
7
A
B
C
D
E
5800
7250
7000
7000
6500
5900
39450
7400
4900
4450
24150
26.70
30.60
23.40
20.10
30.00
ტიპიური სართული
ტიპიური სართული
ტიპიური სართული

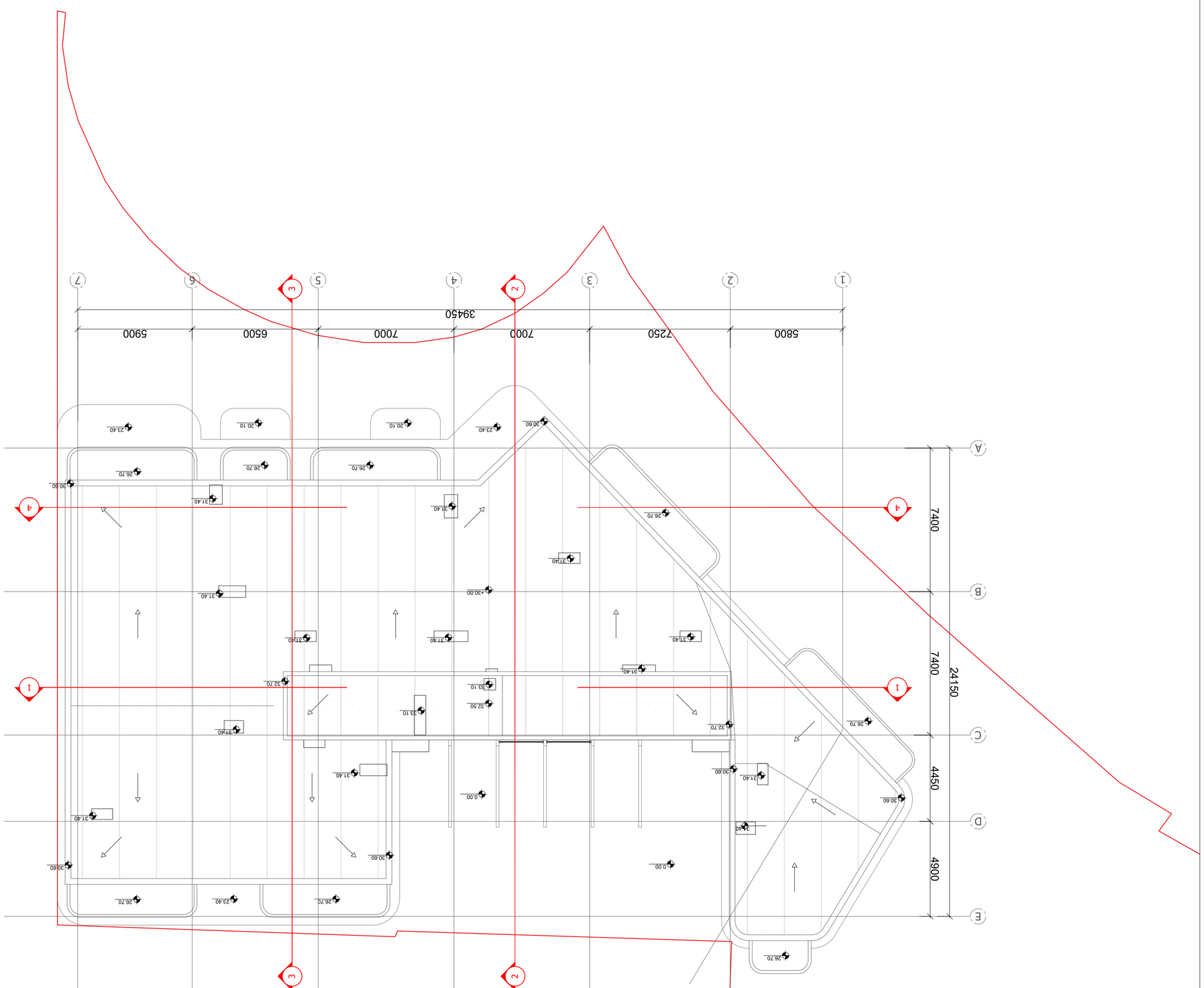

ЗОНИРОВКА ПЛОЩАДКИ:

Земельный участок
Land plot
Площадь участка
Land plot area
Площадь застройки
Building area
Коэффициент застройки
Building density
Общая площадь здания
Total building area
Этажность
Number of storeys
Высота здания
Building height
Количество квартир
Number of apartments
Количество машиномест
Number of parking spaces
Количество машиномест для МГН
Number of parking spaces for MGN
Количество машиномест для электромобилей
Number of parking spaces for electric cars
Количество машиномест для велосипедов
Number of parking spaces for bicycles
Количество машиномест для мотоциклов
Number of parking spaces for motorcycles
Количество машиномест для автобусов
Number of parking spaces for buses
Количество машиномест для грузовых автомобилей
Number of parking spaces for trucks
Количество машиномест для легковых автомобилей
Number of parking spaces for cars
Количество машиномест для легковых автомобилей с прицепом
Number of parking spaces for cars with trailer
Количество машиномест для легковых автомобилей с прицепом и прицепом
Number of parking spaces for cars with trailer and trailer
Количество машиномест для легковых автомобилей с прицепом и прицепом и прицепом
Number of parking spaces for cars with trailer and trailer and trailer
Количество машиномест для легковых автомобилей с прицепом и прицепом и прицепом и прицепом
Number of parking spaces for cars with trailer and trailer and trailer and trailer
Количество машиномест для легковых автомобилей с прицепом и прицепом и прицепом и прицепом и прицепом
Number of parking spaces for cars with trailer and trailer and trailer and trailer and trailer
Количество машиномест для легковых автомобилей с прицепом и прицепом и прицепом и прицепом и прицепом и прицепом
Number of parking spaces for cars with trailer and trailer and trailer and trailer and trailer and trailer
Количество машиномест для легковых автомобилей с прицепом и прицепом и прицепом и прицепом и прицепом и прицепом и прицепом
Number of parking spaces for cars with trailer and trailer and trailer and trailer and trailer and trailer and trailer
Количество машиномест для легковых автомобилей с прицепом и прицепом и прицепом и прицепом и прицепом и прицепом и прицепом и прицепом
Number of parking spaces for cars with trailer and trailer and trailer and trailer and trailer and trailer and trailer and trailer
Количество машиномест для легковых автомобилей с прицепом и прицепом и прицепом и прицепом и прицепом и прицепом и прицепом и прицепом и прицепом
Number of parking spaces for cars with trailer and trailer and trailer and trailer and trailer and trailer and trailer and trailer and trailer
Количество машиномест для легковых автомобилей с прицепом и прицепом и прицепом и прицепом и прицепом и прицепом и прицепом и прицепом и прицепом и прицепом
Number of parking spaces for cars with trailer and trailer and trailer and trailer and trailer and trailer and trailer and trailer and trailer and trailer
Количество машиномест для легковых автомобилей с прицепом и прицепом и прицепом и прицепом и прицепом и прицепом и прицепом и прицепом и прицепом и прицепом и прицепом
Number of parking spaces for cars with trailer and trailer and trailer and trailer and trailer and trailer and trailer and trailer and trailer and trailer and trailer

Количество машиномест для легковых автомобилей с прицепом и прицепом и прицепом и прицепом и прицепом и прицепом и прицепом и прицепом и прицепом и прицепом и прицепом и прицепом
Number of parking spaces for cars with trailer and trailer and trailer and trailer and trailer and trailer and trailer and trailer and trailer and trailer and trailer and trailer

Количество машиномест для легковых автомобилей с прицепом и прицепом и прицепом и прицепом и прицепом и прицепом и прицепом и прицепом и прицепом и прицепом и прицепом и прицепом и прицепом
Number of parking spaces for cars with trailer and trailer and trailer and trailer and trailer and trailer and trailer and trailer and trailer and trailer and trailer and trailer and trailer

Количество машиномест для легковых автомобилей с прицепом и прицепом и прицепом и прицепом и прицепом и прицепом и прицепом и прицепом и прицепом и прицепом и прицепом и прицепом и прицепом и прицепом
Number of parking spaces for cars with trailer and trailer and trailer and trailer and trailer and trailer and trailer and trailer and trailer and trailer and trailer and trailer and trailer and trailer

Количество машиномест для легковых автомобилей с прицепом и прицепом и прицепом и прицепом и прицепом и прицепом и прицепом и прицепом и прицепом и прицепом и прицепом и прицепом и прицепом и прицепом и прицепом
Number of parking spaces for cars with trailer and trailer and trailer and trailer and trailer and trailer and trailer and trailer and trailer and trailer and trailer and trailer and trailer and trailer and trailer

Количество машиномест для легковых автомобилей с прицепом и прицепом и прицепом и прицепом и прицепом и прицепом и прицепом и прицепом и прицепом и прицепом и прицепом и прицепом и прицепом и прицепом и прицепом и прицепом
Number of parking spaces for cars with trailer and

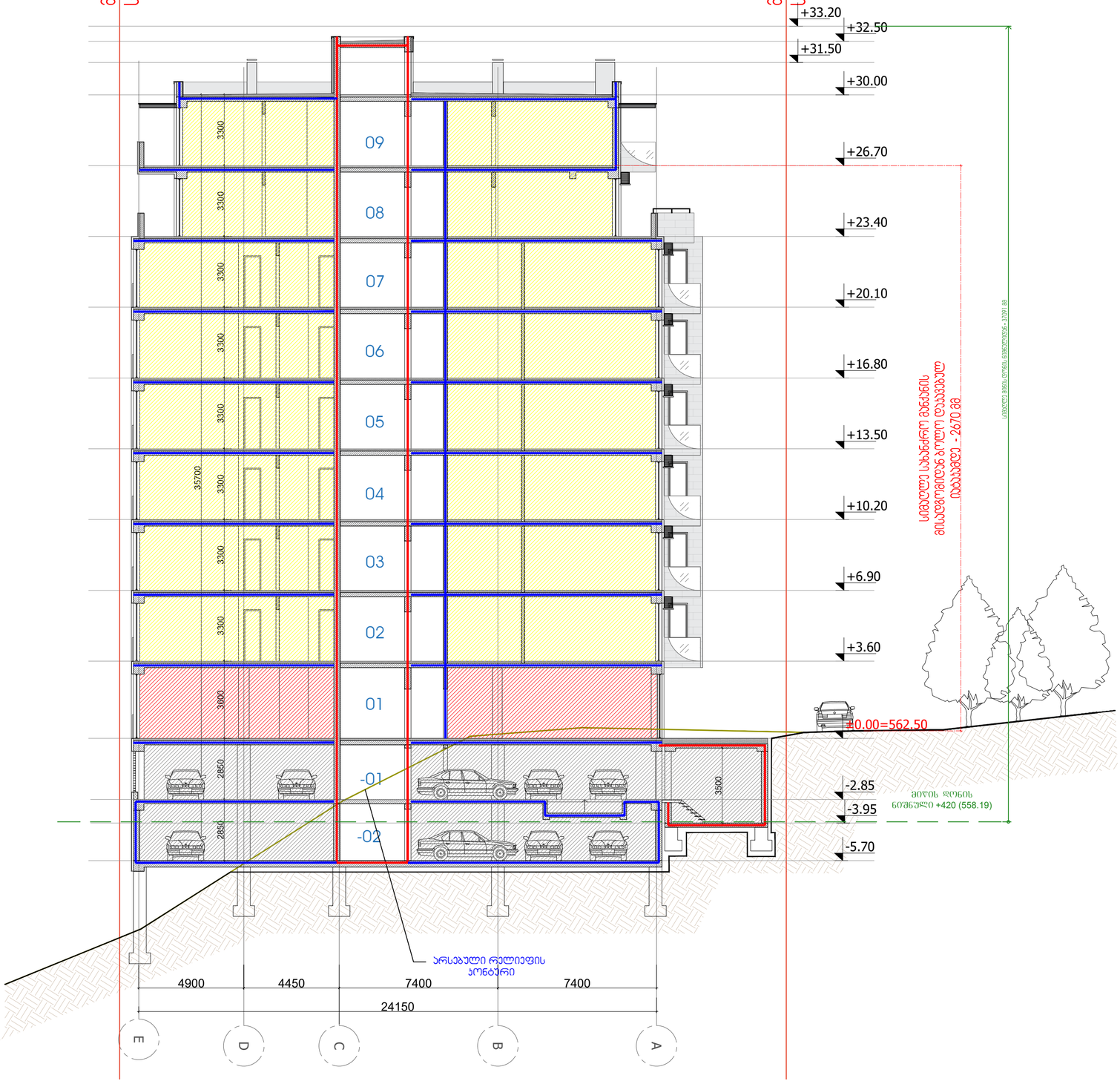

პირობითი ნიშნები:

- მიწის ნაკვეთის საზღვარი
- ღერძის ხაზი
- ±0.00 იატაკის მოპირკეთების ნიშნული (ი.ბ.6)
- ღიობი იატაკის ფილაში
- ნიადაგის ფენა
- ბეტონი
- ბლოკი
- თაბაშირმუყაო
- ერთფრთიანი კარი
- ორფრთიანი კარი
- ორფრთიანი კარი (ასიმეტრიული)

რესპონდენტი	სივრცის/ოთახის დასახელება
005 | 282 მ2	ფერფლება
	სივრცის/ოთახის ნომერი

კარის თავისუფალი სიგანე (სმ)
85 / 206 — 90 მმ — სანიტარიულებია / კარის ნაწილები
კარის თავისუფალი სიმაღლე (სმ)

საწარმოსაწყობი	სივრცის დასახელება
სქ	87 მ²
დ. დ. ფ	9.3
დ. დ.	10

დაბალანსებული ფერფლება / დაბალანსებული ფანტრის / დაბალანსებული ფანტრის

- გასასვლელთან მისადგომი მაქსიმალური სავალი მანძილი
- EXIT გასასვლელის აღმნიშვნელი განათებული ნიშანი

დაბალანსებულობის ჯგუფების აღნიშვნები

დაბალანსებულობის ჯგუფები	დაბალანსებულობის ჯგუფის აღნიშვნა	ფერის კოდი
თავშეყრის ჯგუფი (თშ)		RGB (34,139,34)
საცხოვრებლის ჯგუფი (სა)		RGB (79,12,187)
საბინაობისთვისლო ჯგუფი - (სბ)		RGB (245,99,20)
საწარმოების ჯგუფი (სწ)		RGB (160,32,240)
დიდი საფრთხის მქონეების ჯგუფი - (დსმ)		RGB (94,8,58)
დაბალანსებული ჯგუფი (დბ)		RGB (0,0,255)
სავაჭრო ჯგუფი (სა)		RGB (255,0,0)
საცხოვრებელი ჯგუფი (სბ)		RGB (220,185,0)
საკვებსმოო ჯგუფი (სტ)		RGB (136,135,134)
დაბინძურე ჯგუფი (დს)		RGB (57,57,56)

- 1 საერთო განაწარმოების აღნიშვნებული ბეჭდი
- 2 საერთო განაწარმოების აღნიშვნებული ბეჭდი

სიმბოლოს სახელწოდება

- ხელის ცეცხლსაწარი
- სახანძრო მილსადენი
- ავარიის ზარმაცარი აღნიშვნები
- ავტომატიკა
- სახანძრო განგაშის ღილაკი
- დაბალანსების მეთოდების სისტემა (სანიტარიულებია)
- სავარიო განათება
- სახანძრო მისასვლელი
- ავარიის დაწვების სისტემა
- სახანძრო ჰიდრანტი
- მანძილი მანძილის სისტემა
- ხელის დასაქრელი მილსადენი/დისპანსერი
- მეხტეხელი მესაკუთრეობის მიერ პირი (მმმ)

ARTSTUDIO PROJECT
ქ. თბილისი, ბაგები, ბაგების მიმდ. , #4, 0179 ; (+995 32) 91 52 54
ინფო@artstudio.ge , artstudio_project@yahoo.com
www.artstudio.ge
Legal Address: G. Tabidze 3/5, 0105, Tbilisi, Georgia
Actual Address: Bageb, Tskneli Highway, Z. Sokandelidze Str.#3
Metro Park settlement, Block # 4, 0179, Tbilisi, Georgia
Tel: (+995 32) 91 52 54
E-mail: info@artstudio.ge , artstudio_project@yahoo.com
www.artstudio.ge

Explication

- საკადასტრო საზღვარი / Cadastral border
- რკინაბეტონის კედელი / Concrete wall
- გრუნტი / Earth
- B სტრუქტურული ღერძი / Structural axis

H= 3.81 m. სიმაღლე იატაკიდან ჭერამდე
Heights from floor to ceiling

შენიშვნები:
NOTE

დამკვეთი:
CLIENT:
შ.პ.ს. „ვიქტო„
(ს/კ 405073370)
„VICTO„ LLC Identification Number: 405073370;

პროექტი:
PROJECT:
მრავალბინიანი საცხოვრებელი სახლი
Multi-apartment residential house

მისამართი:
ADDRESS:
ქ. თბილისი,
ილია ჭავჭავაძის გამზირი, №82-ის მიმდ. ,
ბაგები, ბაგების მიმდ.
(ს/კ 01.14.10.001.100)
Nearby #82 I. Chavchavadze avenue, Bagebi, Tbilisi
(plot # 01.14.10.001.100)

დირექტორი Director	ი.სალუქვაძე	
მთ. პროექტორი Chief Architect	გ.ლელაშვილი	
საპროექტო ჯგუფი Design team	ლ. ბაბაძე	
	გ. გვეტაძე	
	ლ. რუსიაშვილი	

სათაური:
TITLE:
ბენოპა №1. კვეთი 3-3
Building # 1

მასშტაბი: SCALE:	1:100	თარიღი DATE	15.02.2023
ფაზა: PHASE:		ფურცლის: SHEET:	A-102

A2

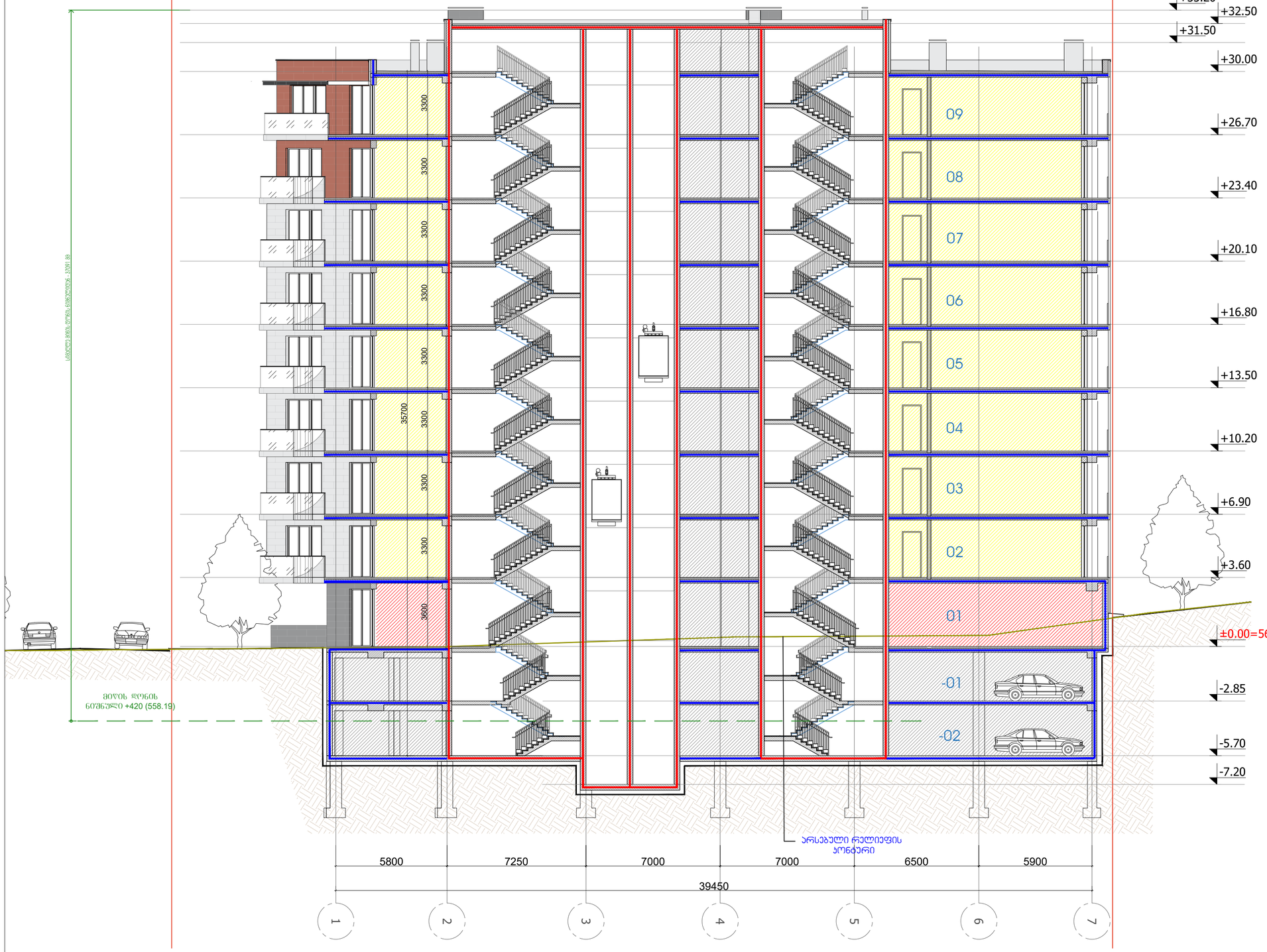

პირობითი ნიშნები:

- მიწის ნაკვეთის საზღვარი
- ღერძის ხაზი
- ±0.00 იატაკის მოპირკეთების ნიშნული (ი.ბ.6)
- ღიობი იატაკის ფილაში
- ნიადაგის ფენა
- ბეტონი
- ბლოკი
- თაბაშირმუყაო
- ერთფრთიანი კარი
- ორფრთიანი კარი
- ორფრთიანი კარი (ესიმეტრიული)

რესპორანი	სივრცის/ოთახის დასახელება
005 | 282 მ2	ფერდოები
	სივრცის/ოთახის ნომერი

- კარის თავისუფალი სიგანე (სმ)
- სანიტარიულობა
- კარის ნებართვა
- კარის თავისუფალი სიმაღლე (სმ)

დაბალი საწარმოო	სივრცის დასახელება
	მთლიანი ფერდი
სპ | 87 მ²	დაბალსართულის
დ. დ. ფ | 9.3	დაბალსართულის დანიშნულების ფაქტორი
დ. დ. | 10	დაბალსართულის დანიშნულება

- გასასვლელთან მისაღწევი მაქსიმალური სავალი მანძილი
- EXIT გასასვლელის აღმნიშვნელი განათებული ნიშანი

დაბალსართულის ჯგუფების აღნიშვნები

დაბალსართულის ჯგუფები	დაბალსართულის ჯგუფის აღნიშვნა	ფერის კოდი
თავშეყრის ჯგუფი (თჯ)		RGB (34,139,34)
საძინებლის ჯგუფი (სძ)		RGB (79,12,187)
საბინაკომუნალური ჯგუფი - (სბ)		RGB (245,99,20)
საცხოვრებლის ჯგუფი (სც)		RGB (160,32,240)
ღიობის საფარქვეშა მშენებლის ჯგუფი - (ღსმ)		RGB (94,8,58)
დამსახურებითი ჯგუფი (დმ)		RGB (0,0,255)
სავარჯიშო ჯგუფი (სჯ)		RGB (255,0,0)
საცხოვრებელი ჯგუფი (სმ)		RGB (220,185,0)
საკომერციო ჯგუფი (სკ)		RGB (136,135,134)
დანგარეშე ჯგუფი (დჯ)		RGB (57,57,56)

- 1 საერთო საბანარიდებლობის აღნიშვნელი ხაზი
- 2 საერთო საბანარიდებლობის აღნიშვნელი ხაზი

სიმბოლოს საბანარიდებლობა

- ხანძრის იმპულსგარე
- საბანძრო მილსდგარი
- ავტომატური აღმოჩენი
- ავტომატი
- საბანძრო გაგზავნის ღილაკი
- დაბალსართულის გაგზავნის სისტემა (ავტომატური)
- საკვირო განათება
- საბანძრო მისაკრთებელი
- ჯერის დაწნეხის სისტემა
- საბანძრო კიბეები
- მეხანიკური გაწოვების სისტემა
- ხანძრის დაპატენი მულტისენსორული
- გაზტუალი მეხალტიკების გარე კირი (მხ)

ARTSTUDIO PROJECT

ტელ: (+995 32) 91 52 54
E-mail: info@artstudio.ge , artstudio_project@yahoo.com
www.artstudio.ge
Legal Address: G. Tabidze 3/5, 0105, Tbilisi, Georgia
Actual Address: Bagebi, Tekneli Highway, Z. Sokandelidze Str.#3
Metro Park settlement, Block # 4, 0179, Tbilisi, Georgia
Tel: (+995 32) 91 52 54
E-mail: info@artstudio.ge , artstudio_project@yahoo.com
www.artstudio.ge

Explication

- საკადასტრო საზღვარი / Cadastral border
- რკინაბეტონის კედელი / Concrete wall
- გრუნტი / Earth
- B სტრუქტურული ღერძი / Structural axis

H= 3.81 m. სიმაღლე იატაკიდან ჭერამდე
Heights from floor to ceiling

შენიშვნები:
NOTE

დამკვეთი:
CLIENT:
შ.პ.ს. „ვიქტო„
(ს/კ 405073370)
„VICTO„ LLC Identification Number: 405073370;

პროექტი:
PROJECT:

მრავალბინიანი საცხოვრებელი სახლი
Multi-apartment residential house

მისამართი:
ADDRESS:
ქ. თბილისი,
ილია ჭავჭავაძის გამზირი, №82-ის მიმდ. ,
ბაგები, ბაგების მიმდ.
(ს/კ 01.14.10.001.100)
Nearby #82 I. Chavchavadze avenue, Bagebi, Tbilisi
(plot # 01.14.10.001.100)

დირექტორი Director	ი.სამუშია	
მთ. არქიტექტორი Chief Architect	გ.ცუცქირიძე	
პროექტის მენეჯერი Design team	ლ. ბაბაი	
	გ. გვენეტაძე	
	დ. რუსიაშვილი	

ფურცლის:
TITLE:
მენეჯა №1.
Building # 1

ჯვეთი 1-1

მასშტაბი: 1:100 SCALE:		თარიღი DATE	15.02.2023
ფაზა: PHASE:		ფურცელი: SHEET:	A-102

A2

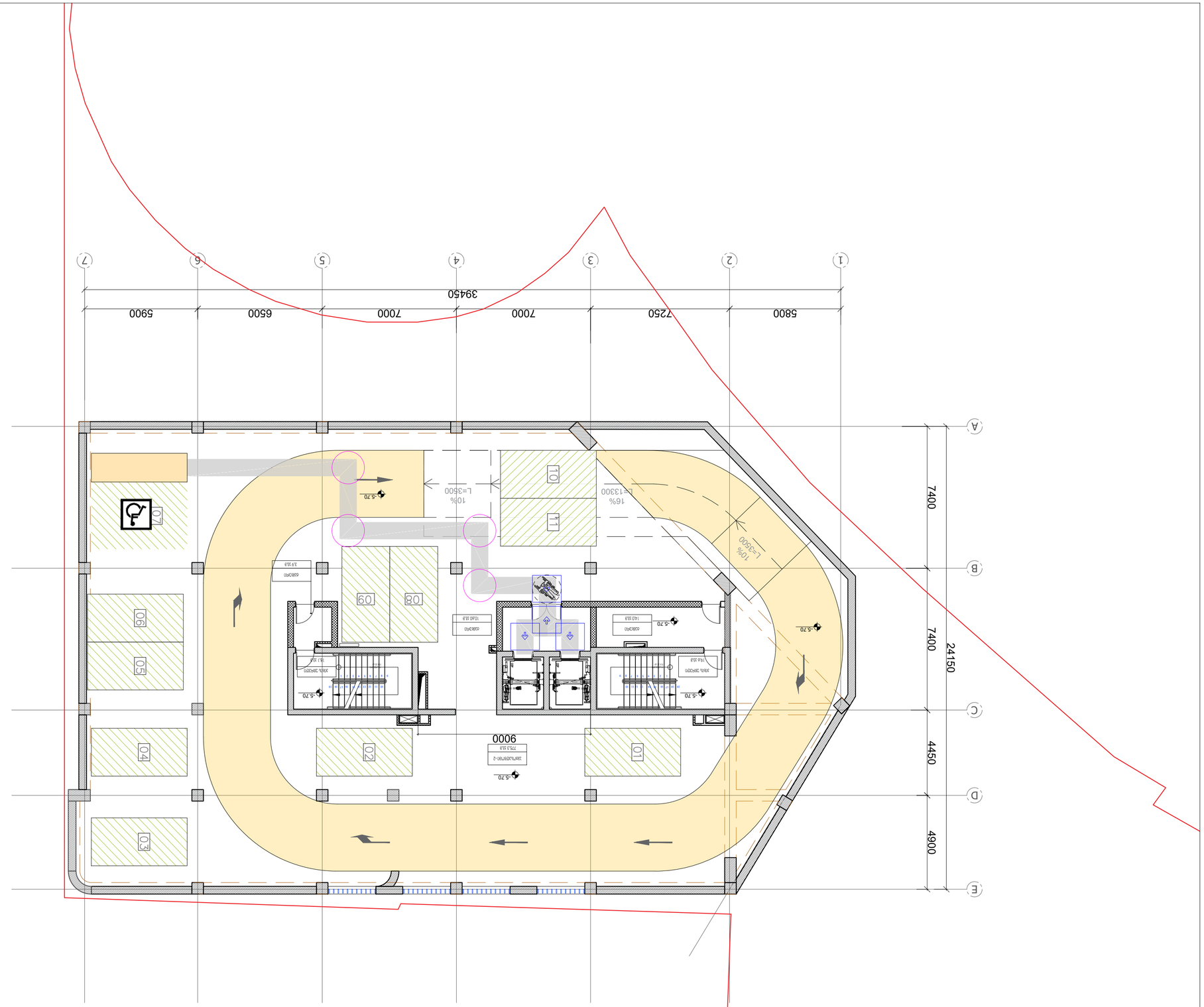

ЗОНИРОВКА ПЛОЩАДКИ:

- ЗЕЛЕНЫЕ НАСАЖДЕНИЯ ОБЩЕГО ПОЛЬЗОВАНИЯ
- ГРАНИЦА ЗЕМЕЛЬНОГО УЧАСТКА
- ГРАНИЦА ЗОНЫ ОБСЛУЖИВАНИЯ ЖИЛОГО ДОМА
- ГРАНИЦА ЗОНЫ ОБСЛУЖИВАНИЯ ДЕТСКОГО САДА
- ГРАНИЦА ЗОНЫ ОБСЛУЖИВАНИЯ ШКОЛЫ
- ГРАНИЦА ЗОНЫ ОБСЛУЖИВАНИЯ ПОЛИКЛИНИКИ
- ГРАНИЦА ЗОНЫ ОБСЛУЖИВАНИЯ ПОЖАРНОЙ ЧАСТИ
- ГРАНИЦА ЗОНЫ ОБСЛУЖИВАНИЯ ПОЛИЦЕЙСКОЙ ЧАСТИ
- ГРАНИЦА ЗОНЫ ОБСЛУЖИВАНИЯ ПОЧТЫ
- ГРАНИЦА ЗОНЫ ОБСЛУЖИВАНИЯ ПРОДОВОЛЬСТВЕННОГО МАГАЗИНА
- ГРАНИЦА ЗОНЫ ОБСЛУЖИВАНИЯ ПРОМТОВАРНОГО МАГАЗИНА
- ГРАНИЦА ЗОНЫ ОБСЛУЖИВАНИЯ ПРЕДПРИЯТИЯ БЫТОВОГО ОБСЛУЖИВАНИЯ
- ГРАНИЦА ЗОНЫ ОБСЛУЖИВАНИЯ ПРЕДПРИЯТИЯ ОБЩЕСТВЕННОГО ПИТАНИЯ
- ГРАНИЦА ЗОНЫ ОБСЛУЖИВАНИЯ ПРЕДПРИЯТИЯ ПО ОБСЛУЖИВАНИЮ АВТОМОБИЛЕЙ
- ГРАНИЦА ЗОНЫ ОБСЛУЖИВАНИЯ ПРЕДПРИЯТИЯ ПО ОБСЛУЖИВАНИЮ ВЕЛОСИПЕДОВ
- ГРАНИЦА ЗОНЫ ОБСЛУЖИВАНИЯ ПУНКТА ПРОКАТА ВЕЛОСИПЕДОВ
- ГРАНИЦА ЗОНЫ ОБСЛУЖИВАНИЯ ПУНКТА ПРОКАТА ИНВЕНТАРЯ ДЛЯ ЗИМНИХ ВИДОВ СПОРТА
- ГРАНИЦА ЗОНЫ ОБСЛУЖИВАНИЯ ПУНКТА ПРОКАТА ИНВЕНТАРЯ ДЛЯ ЛЕТ

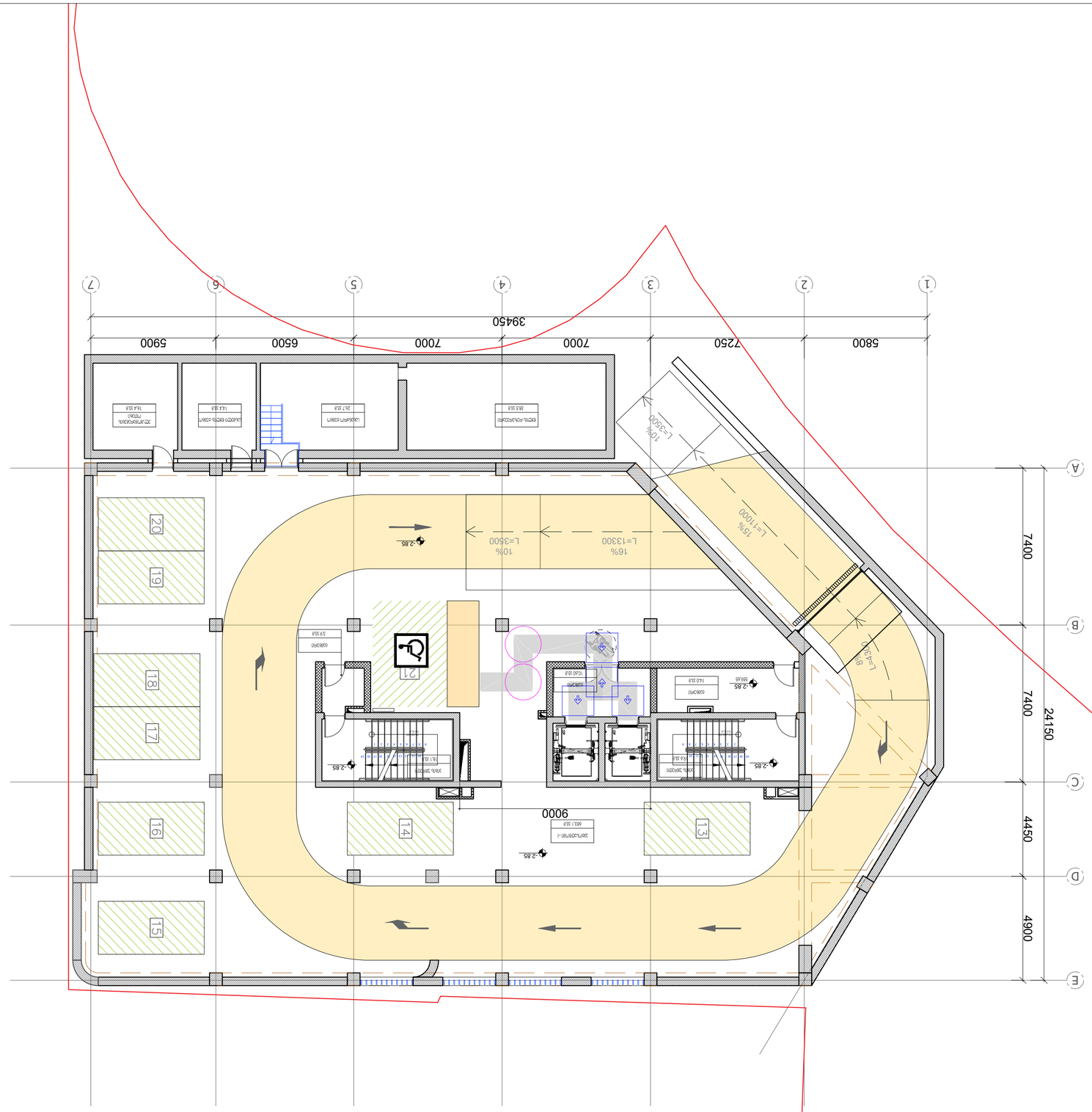

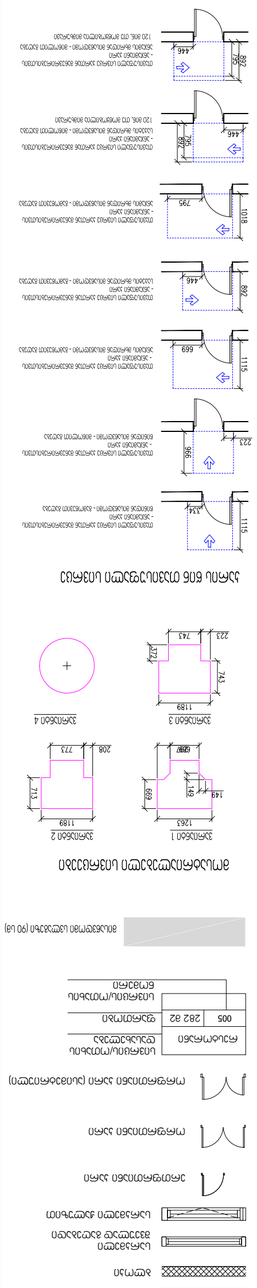

ეთნოგრაფიული მუზეუმის კომპლექსი

ქალაქი თბილისი, ნინო ჭავჭავაძის ქუჩა, ნაკვეთი 01.14.10.001.100

ეთნოგრაფიული მუზეუმის კომპლექსის მთავარი ფასადის ხედი

ეთნოგრაფიული მუზეუმის კომპლექსის ფრაგმენტული ფასადის ხედები

პირობითი ნიშნები:

- მიწის ნაკვეთის საზღვარი
- ღერძის ხაზი
- ±0.00 იატაკის მოპირკეთების ნიშნული (0.0.6)
- ღიობი იატაკის ფილაში
- ბეტონი
- ბლოკი
- სარკმელი მყუდროდ მათებადი
- სარკმელი ჭალუზით
- ერთფრთიანი კარი
- ორფრთიანი კარი
- ორფრთიანი კარი (ასიმეტრიული)

რეპერი	სივრცის/ოთახის დასახელება
005	282.82 ფართობი
	სივრცის/ოთახის ნომერი

მისაბმელი სალტეზი (90 სმ)

მოსაბრიალებელი სივრცეები

ვარიანტი 1
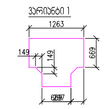

ვარიანტი 2
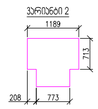

ვარიანტი 3
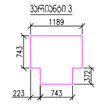

ვარიანტი 4

კარის წინ თავისუფალი სივრცე

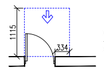

თავისუფალი სივრცე კარიდან განკარკლისათვის - ვერტიკალი კარის მხრიდან მინიმალური - განრისათვის ბალანსი

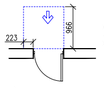

თავისუფალი სივრცე კარიდან განკარკლისათვის - ვერტიკალი კარის მხრიდან მინიმალური - ვერტიკალის ბალანსი

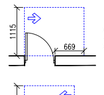

თავისუფალი სივრცე კარიდან განკარკლისათვის - ვერტიკალი კარის მხრიდან მინიმალური - განრისათვის ბალანსი

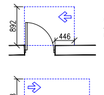

თავისუფალი სივრცე კარიდან განკარკლისათვის - ვერტიკალი კარის მხრიდან მინიმალური - განრისათვის ბალანსი

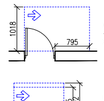

თავისუფალი სივრცე კარიდან განკარკლისათვის - ვერტიკალი კარის მხრიდან მინიმალური - განრისათვის ბალანსი

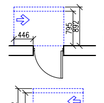

თავისუფალი სივრცე კარიდან განკარკლისათვის - ვერტიკალი კარის მხრიდან მინიმალური - განრისათვის ბალანსი
120 მმ, თუ მოწმარებლება მოსპრეკი

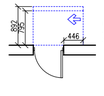

თავისუფალი სივრცე კარიდან განკარკლისათვის - ვერტიკალი კარის მხრიდან მინიმალური - განრისათვის ბალანსი
120 მმ, თუ მოწმარებლება მოსპრეკი

შენიშვნები:

1. იატაკის ზედაპირები მოეწყობა ისე, რომ იქნება მდგრადი, მყარი და არასრიალა.

ARTSTUDIO PROJECT

Legal Address: G. Tabidze 3/5, 0105, Tbilisi, Georgia
Actual Address: Bagebi, Teknell Highteqy, Z. Sokandelidze Str.#3
Metro Park settlement, Block # 4, 0179, Tbilisi, Georgia
Tel: (+995 32) 91 52 54
E-mail: info@artstudio.ge , artstudio_project@yahoo.com
www.artstudio.ge

Explication

- საკადასტრო საზღვარი / Cadastral border
- რკინაბეტონის კედელი / Concrete wall
- გრუნტი / Earth
- B სტრუქტურული ღერძი / Structural axis
- H= 3.81 m. სიმაღლე იატაკიდან ჭერამდე Heights from floor to ceiling

შენიშვნები:
NOTE

დამკვეთი:
CLIENT:
შ.პ.ს. „ვიქტო„
(ს/კ 405073370)
„VICTO„ LLC Identification Number: 405073370;

პროექტი:
PROJECT:

მრავალბინიანი საცხოვრებელი სახლი
Multi-apartment residential house

მისამართი:
ADDRESS:
ქ. თბილისი,
ილია ჭავჭავაძის გამზირი, №82-ის მიმდ. ,
ბაგები, ბაგების მიმდ.
(ს/კ 01.14.10.001.100)
Nearby #82 I. Chavchavadze avenue, Bagebi, Tbilisi
(plot # 01.14.10.001.100)

დირექტორი Director	ი.ასლანიშვილი	
მთ. არქიტექტორი Chief Architect	მ.ასლანაშვილი	
პროექტის ჯგუფი Design team	ლ. ნაცვა	
	მ. გვენეტაძე	
	ლ. რუსიაშვილი	

სათაური:
TITLE:
შენობა №1. Building # 1
შენობის 0,00 სართული
Plan on level -0,00

მასშტაბი: 1:100 SCALE:	თარიღი DATE 15.02.2023
	ფურცელი: SHEET: A-102

A2

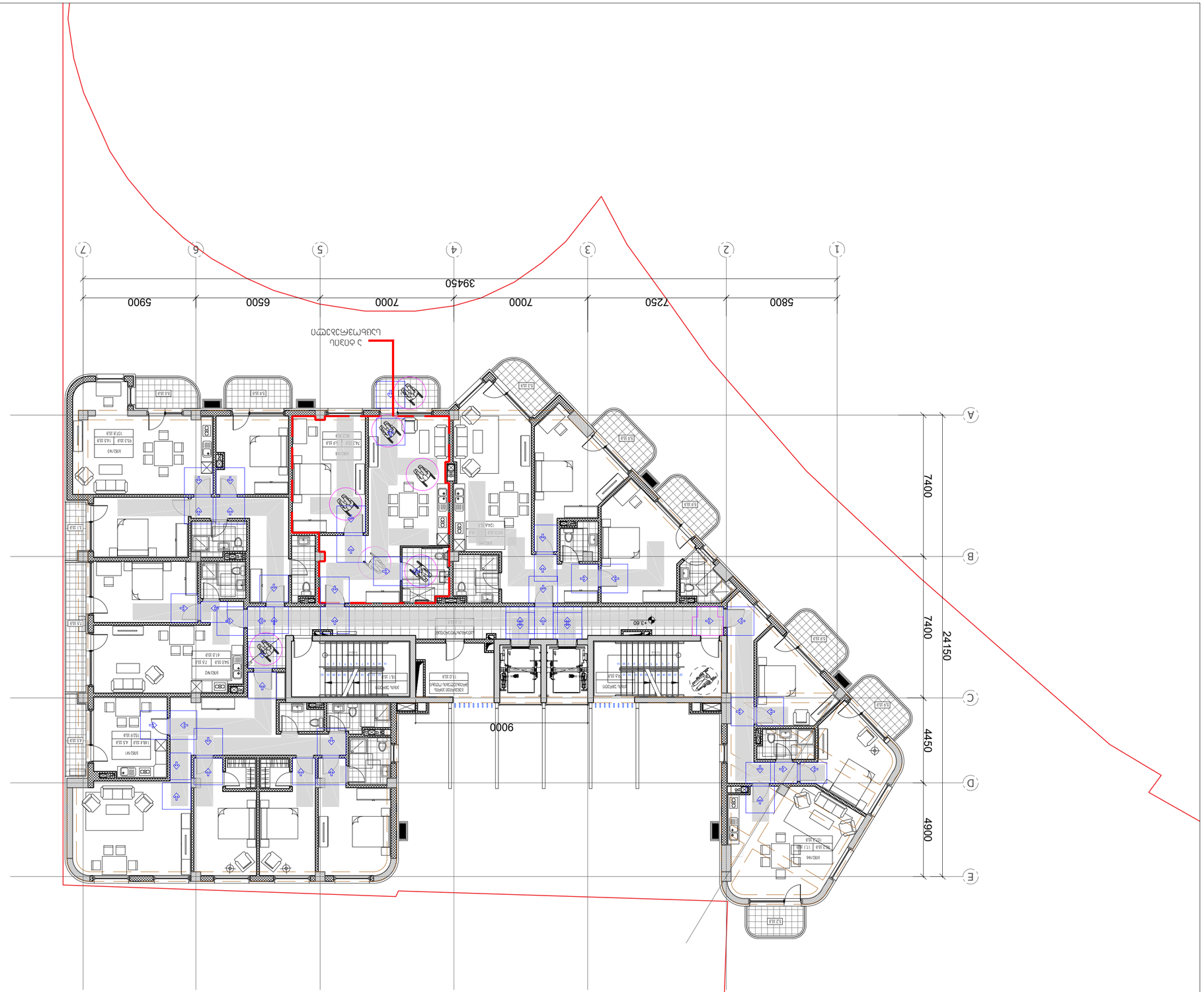

ფასადის ელემენტების ტიპები

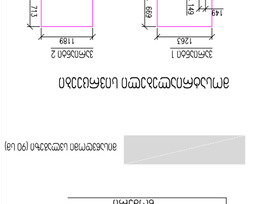
ალუმინის პროფილის ფანჯრის ბლოკი ორმაგი მინით
- ალუმინის პროფილი
- ალუმინის პროფილი ფანჯრის ბლოკი ორმაგი მინით
ალუმინის პროფილის ფანჯრის ბლოკი - ფანჯრის ფარდული



ЗОНИРОВОЧНЫЙ ПЛАН:

ЭКСПЛИКАЦИЯ ПОМЕЩЕНИЙ ЦОКОЛЬНОГО ЭТАЖА

1115	134	1115	134
223	966	223	966
1115	669	1115	669
892	446	892	446
1018	795	1018	795
892	446	892	446
223	743	223	743
1189	754	1189	754
713	149	713	149
1263	689	1263	689
1189	713	1189	713
223	208	223	208

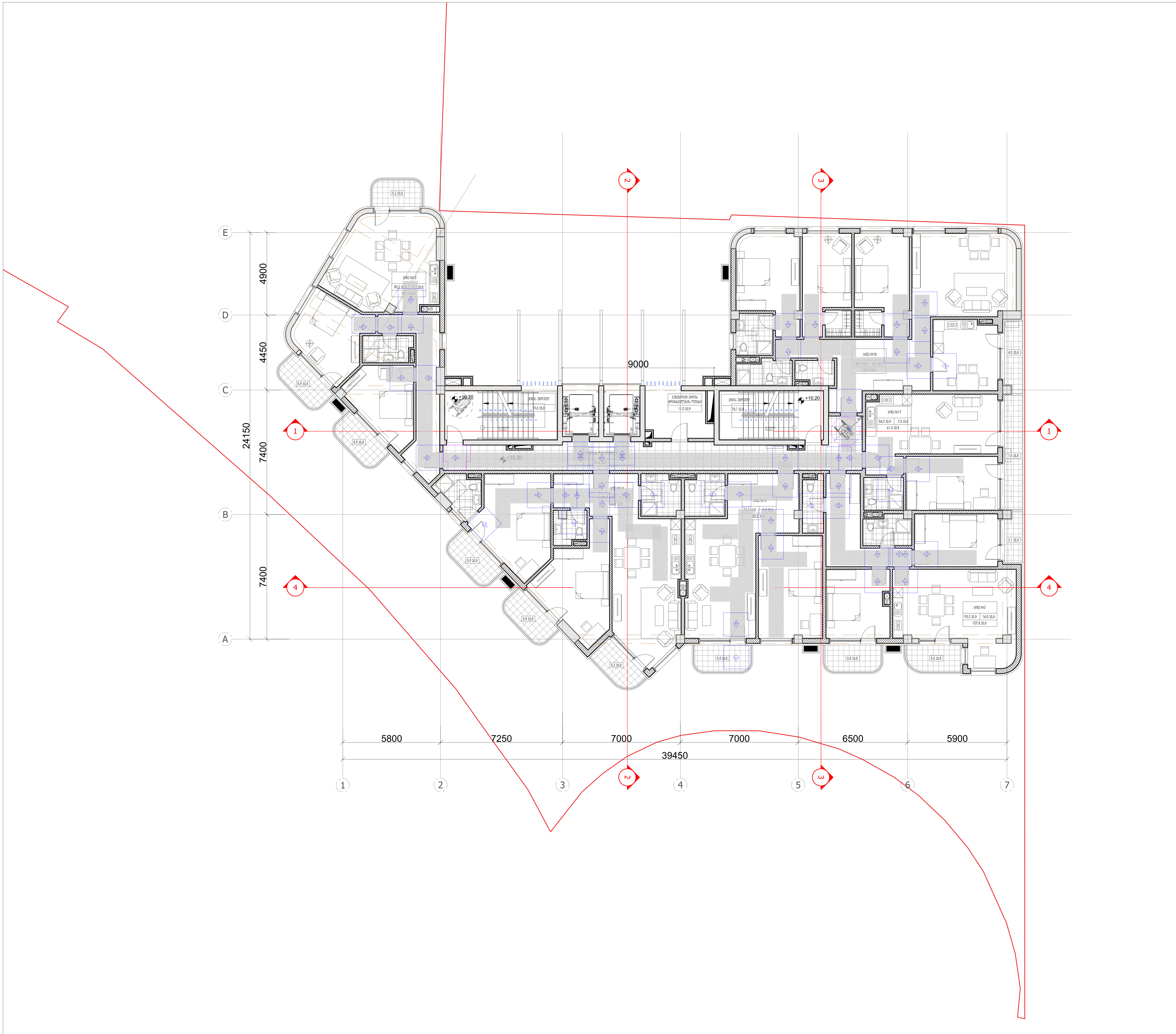

პირობითი ნიშნები:

მიწის ნაკვეთის საზღვარი

ღერძის ხაზი

±0.00 იატაკის მოპირკეთების ნიშნული (ი.მ.ნ)

ღიობი იატაკის ფილაში

ბეტონი

ბლოკი

სარკმელი ყრუ ჩარჩოთი გაღებადი

სარკმელი ჟალუზით

ერთფრთიანი კარი

ორფრთიანი კარი

ორფრთიანი კარი (ასიმეტრიული)

რესტორანი		სივრცის/ოთახის დასახელება
005	282 მ2	ფართობი
		სივრცის/ოთახის ნომერი

მისაწვდომი სვლაგეზი (90 სმ)

მოსატრიალებელი სივრცეები

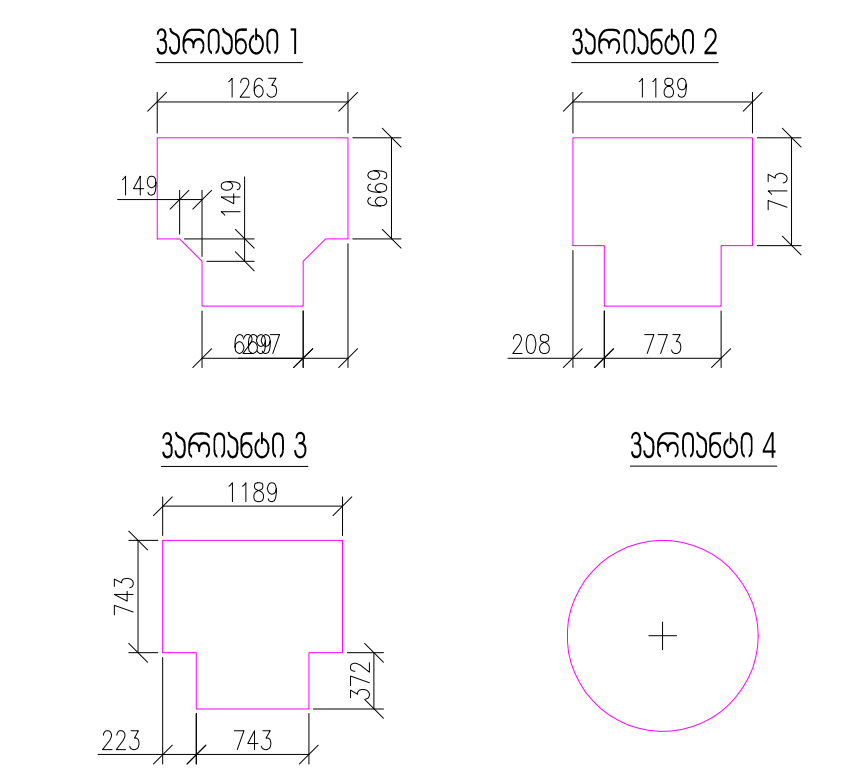

კარის წინ თავისუფალი სივრცე

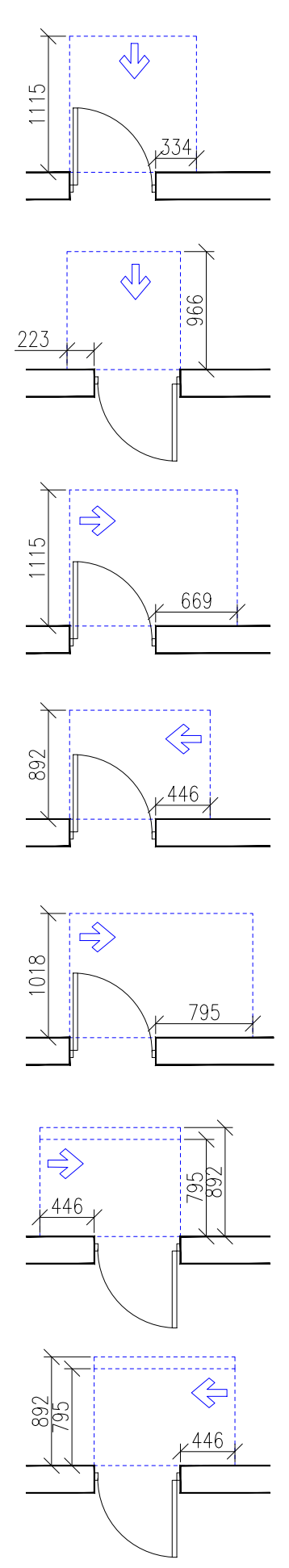

თავისუფალი სივრცე კართან მანევრირებისთვის - ანჯამიანი კარი წინიდან მისაწვდომი - გამოწევით გაღება

თავისუფალი სივრცე კართან მანევრირებისთვის - ანჯამიანი კარი წინიდან მისაწვდომი - მიწოლით გაღება

თავისუფალი სივრცე კართან მანევრირებისთვის - ანჯამიანი კარი ანჯამის მხრიდან მისაწვდომი - გამოწევით გაღება

თავისუფალი სივრცე კართან მანევრირებისთვის - ანჯამიანი კარი საკეტის მხრიდან მისაწვდომი - გამოწევით გაღება

თავისუფალი სივრცე კართან მანევრირებისთვის - ანჯამიანი კარი ანჯამის მხრიდან მისაწვდომი - გამოწევით გაღება

თავისუფალი სივრცე კართან მანევრირებისთვის - ანჯამიანი კარი საკეტის მხრიდან მისაწვდომი - მიწოლით გაღება 120 მინ. თუ მოწყობილია მიმხურავი

თავისუფალი სივრცე კართან მანევრირებისთვის - ანჯამიანი კარი ანჯამის მხრიდან მისაწვდომი - მიწოლით გაღება 120 მინ. თუ მოწყობილია მიმხურავი

შენიშვნები:

1. იატაკის ზედაპირები მოეწყობა ისე, რომ იქნება მდგრადი, მყარი და არასრიალა.

ARTSTUDIO PROJECT

#4, 0179 : (+995 32) 91 52 54
info@artstudio.ge , artstudio_project@yahoo.com
www.artstudio.ge
Legal Address: G. Tabidze 3/5, 0105, Tbilisi, Georgia
Actual Address: Bagebi, Tskneti Hightway, Z. Sakandelidze Str.#3
Metra Park settlement, Block # 4, 0179, Tbilisi, Georgia
Tel: (+995 32) 91 52 54
E-mail: info@artstudio.ge , artstudio_project@yahoo.com
www.artstudio.ge

Explication

საკადასტრო საზღვარი / Cadastral border

რკინაბეტონის კედელი / Concrete wall

გრუნტი / Earth

სტრუქტურული ღერძი / Structural axis

H= 3.81 m. სიმაღლე იატაკიდან ჭერამდე
Heights from floor to ceiling

შენიშვნები:
NOTE

დამკვეთი:
CLIENT:
შ.პ.ს. ,,ვიქტო,,
(ს/ კ 405073370)
,,VICTO,, LLC Identification Number: 405073370;

პროექტი:
PROJECT:

მრავალბინიანი საცხოვრებელი სახლი
Multi-apartment residential house

მისამართი:
ADDRESS:
ქ. თბილისი,
ილია ჭავჭავაძის გამზირი, №82-ის მიმდ. ,
ბაგები, ბაგების მიმდ.
(ს/კ 01.14.10.001.100)
Nearby #82 I. Chavchavadze avenue, Bagebi, Tbilisi
(plot # 01.14.10.001.100)

დირექტორი Director	ი.სააკვინი	[signature]
მთ. არქიტექტორი Chief Architect	გ.სულაბერიძე	[signature]
საპროექტო ჯგუფი Design team	ლ. წაქაძე	
	მ. გეგეშიძე	
	ღ. რუსიტაშვილი	

სათაური:
TITLE:
შენობა №1. Building # 1
გეგმა 10,20 სართული
Plan on level 10,20

მასშტაბი : SCALE:	1:100	თარიღი DATE	15.02.2023
ფაზა: PHASE:		ფურცელი : SHEET :	A-102

A2

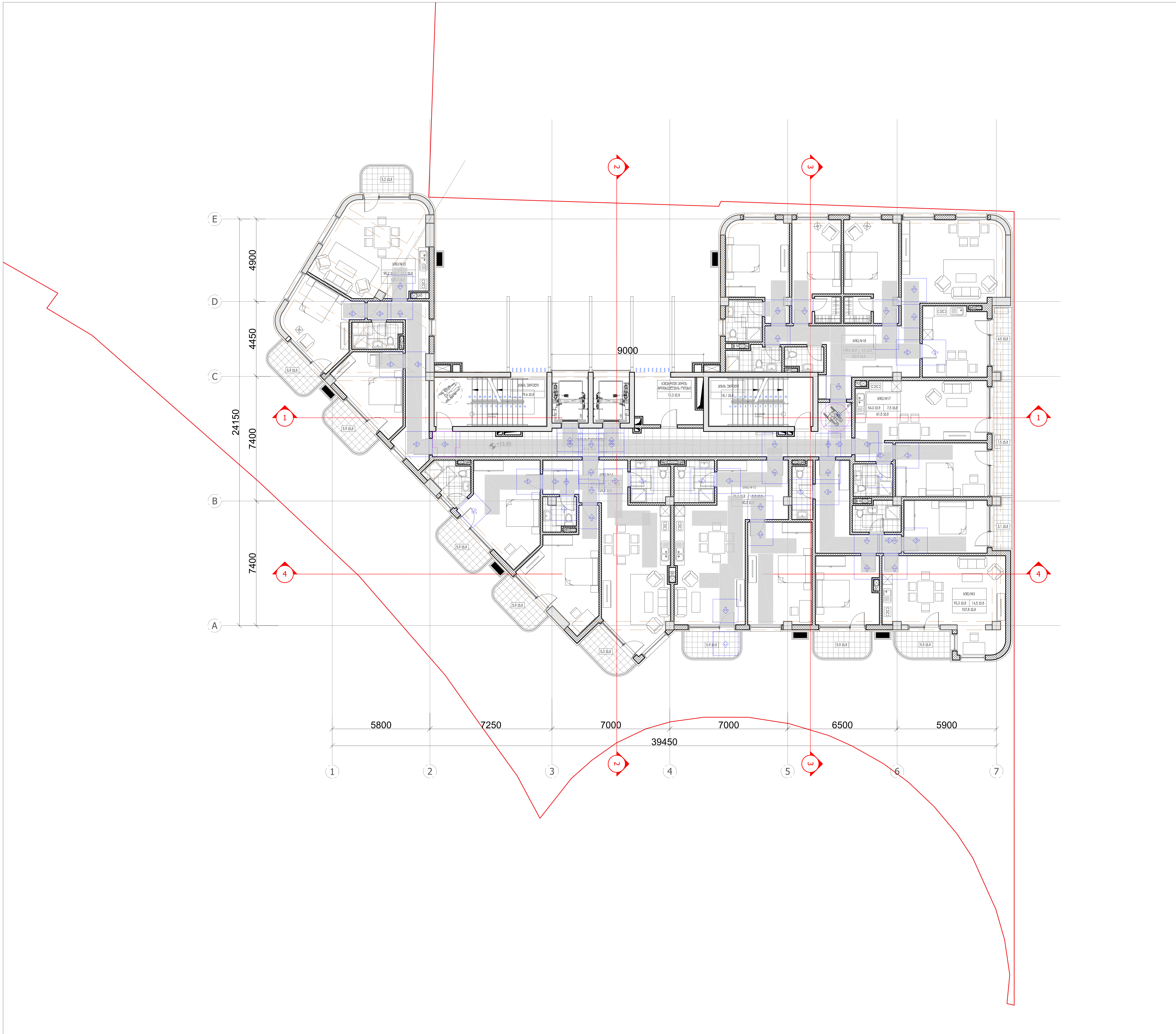

პირობითი ნიშნები:

- მიწის ნაკვეთის საზღვარი
- ღერძის ხაზი
- ±0.00 იატაკის მოპირკეთების ნიშნული (ი.მ.ნ)
- ღიობი იატაკის ფილაში
- ბეტონი
- ბლოკი
- სარკმელი ჩვეულად გაღებადი
- სარკმელი ჟალუზით
- ერთფრთიანი კარი
- ორფრთიანი კარი
- ორფრთიანი კარი (ასიმეტრიული)

რესტორანი		სივრცის/ოთახის დასახელება
005	282 მ2	ფართობი
		სივრცის/ოთახის ნომერი

მისაწვდომი სვლაგზი (90 სმ)

მოსატრიალებელი სივრცეები

კარის წინ თავისუფალი სივრცე

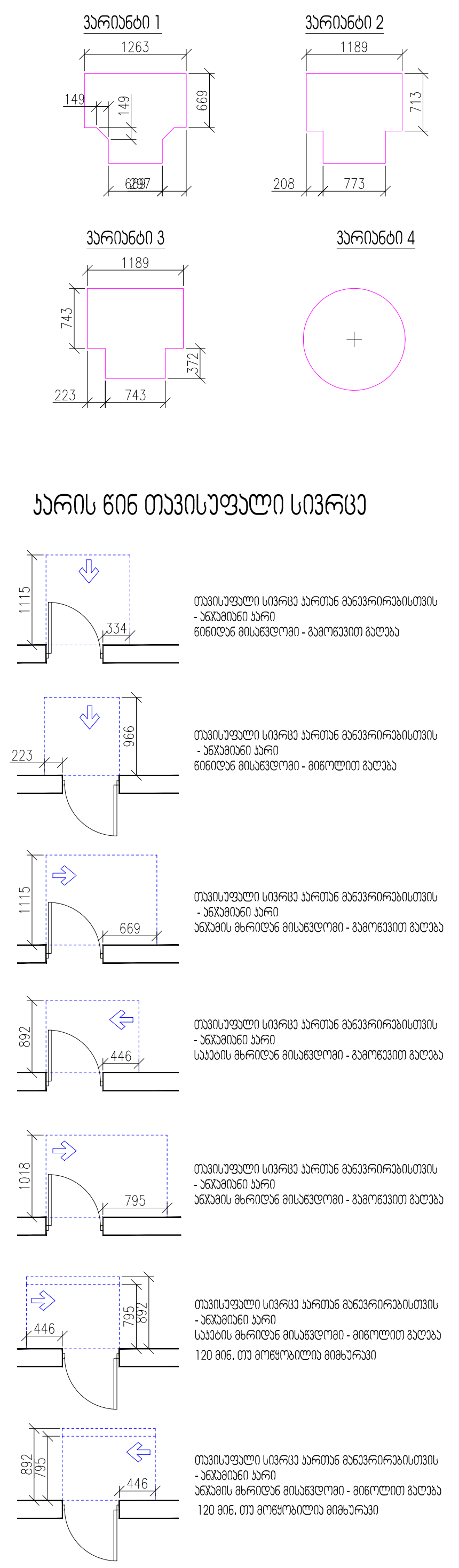

შენიშვნები:

1. იატაკის ზედაპირები მოეწყობა ისე, რომ იქნება მდგრადი, მყარი და არასრიალა.

ARTSTUDIO PROJECT
#4, 0179 : (+995 32) 91 52 54
info@artstudio.ge , artstudio_project@yahoo.com
www.artstudio.ge
Legal Address: G. Tabidze 3/5, 0105, Tbilisi, Georgia
Actual Address: Bagebi, Tskneti Hightway, Z. Sakandelidze Str.#3
Metra Park settlement, Block # 4, 0179, Tbilisi, Georgia
Tel: (+995 32) 91 52 54
E-mail: info@artstudio.ge , artstudio_project@yahoo.com
www.artstudio.ge

Explication

- საკადასტრო საზღვარი / Cadastral border
- რკინაბეტონის კედელი / Concrete wall
- გრუნტი / Earth
- სტრუქტურული ღერძი / Structural axis

H= 3.81 m. სიმაღლე იატაკიდან ჭერამდე
Heights from floor to ceiling

შენიშვნები:
NOTE

დამკვეთი:
CLIENT:
შ.პ.ს. ,,ვიქტო,,
(ს/ნ 405073370)
,,VICTO,, LLC Identification Number: 405073370;

პროექტი:
PROJECT:
მრავალბინიანი საცხოვრებელი სახლი
Multi-apartment residential house

მისამართი:
ADDRESS:
ქ. თბილისი,
ილია ჭავჭავაძის გამზირი, №82-ის მიმდ. ,
ბაგები, ბაგების მიმდ.
(ს/ნ 01.14.10.001.100)
Nearby #82 I. Chavchavadze avenue, Bagebi, Tbilisi
(plot # 01.14.10.001.100)

დირექტორი Director	ი.საალვინი	[signature]
მთ. არქიტექტორი Chief Architect	გ.სულაბერიძე	[signature]
საპროექტო ჯგუფი Design team	ლ. წაქაძე	
	მ. გეგეშიძე	
	ლ. რუსიტაშვილი	

სათაური:
TITLE:
შენობა №1. Building # 1
გეგმა 13,50სართული
Plan on level 13,50

მასშტაბი : SCALE:	1:100	თარიღი DATE	15.02.2023
ფაზა: PHASE:		ფურცელი : SHEET :	A-102

A2

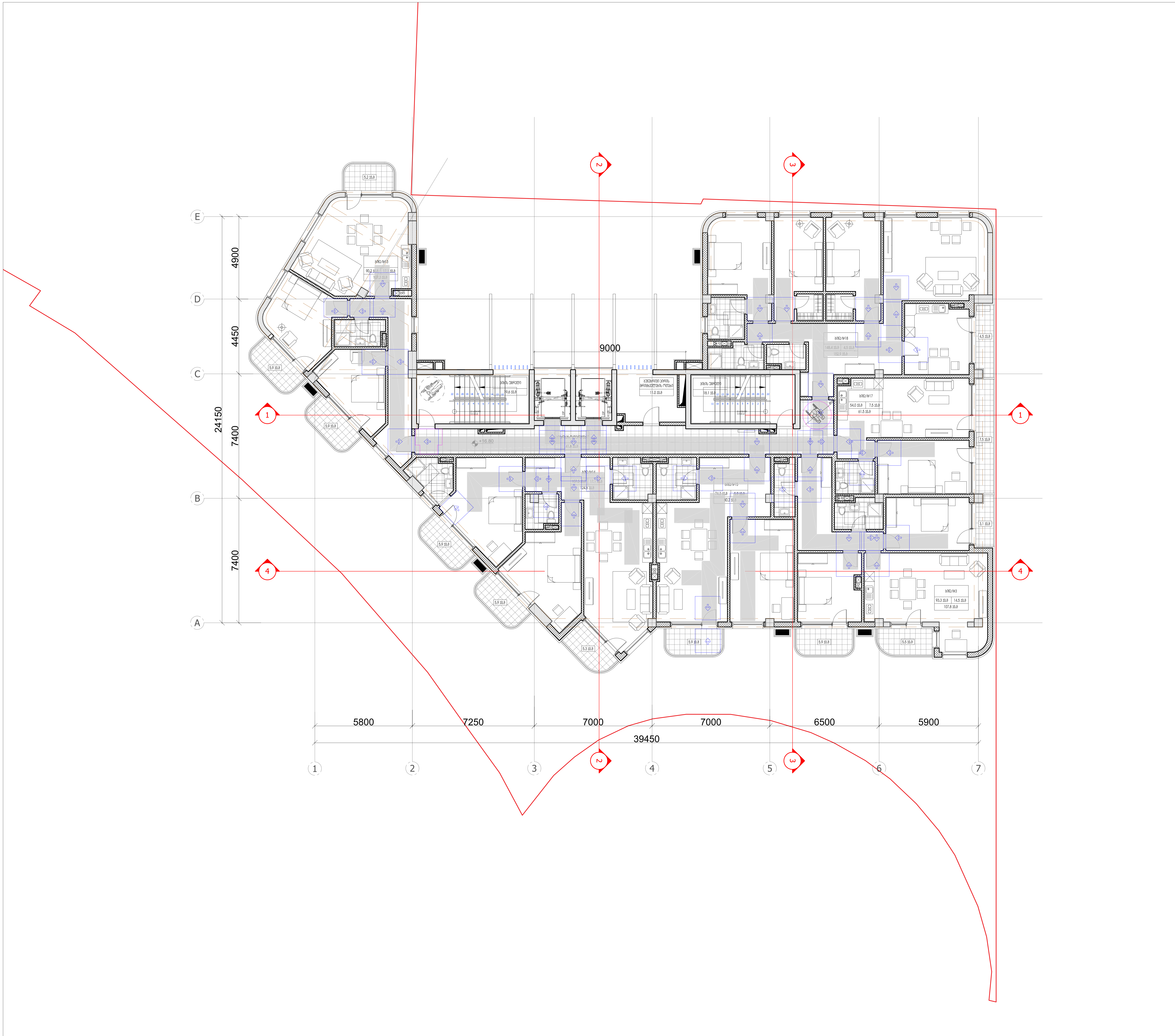

პირობითი ნიშნები:

- მიწის ნაკვეთის საზღვარი
- ღერძის ხაზი
- ±0.00 იატაკის მოპირკეთების ნიშნული (ი.მ.ნ)
- ღიობი იატაკის ფილაში
- ბეტონი
- ბლოკი
- სარკმელი შვეულად გაღებადი
- სარკმელი ქალუზით
- ერთფრთიანი კარი
- ორფრთიანი კარი
- ორფრთიანი კარი (ასიმეტრიული)

რესტორანი		სივრცის/ოთახის დასახელება
005	282 მ2	ფართობი
		სივრცის/ოთახის ნომერი

- მისაწვდომი სვლაგზი (90 სმ)

მოსატრიალებელი სივრცეები

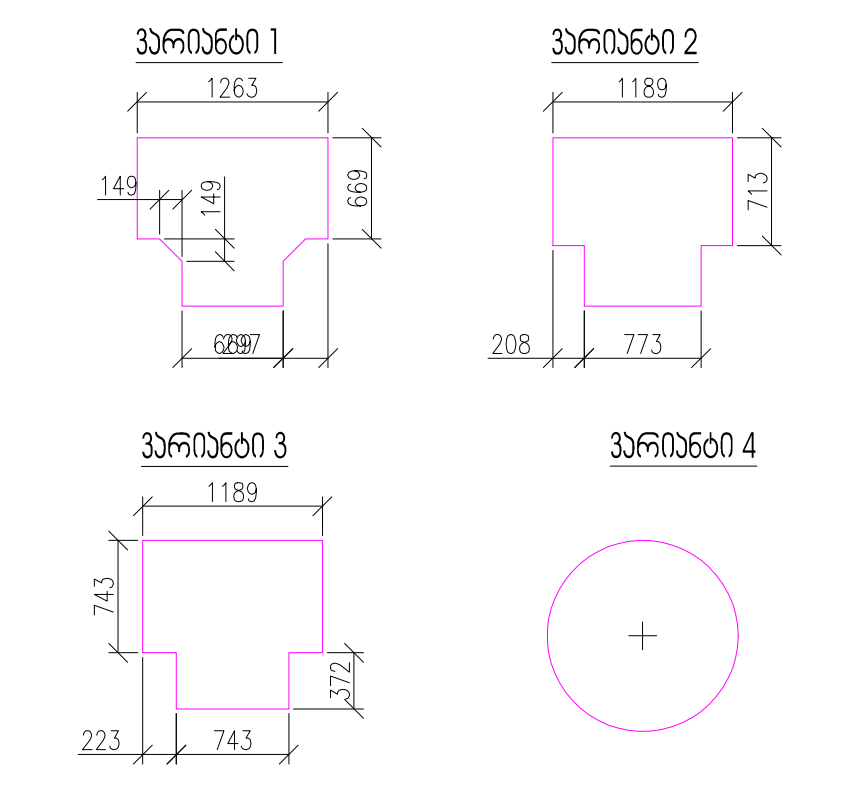

კარის წინ თავისუფალი სივრცე

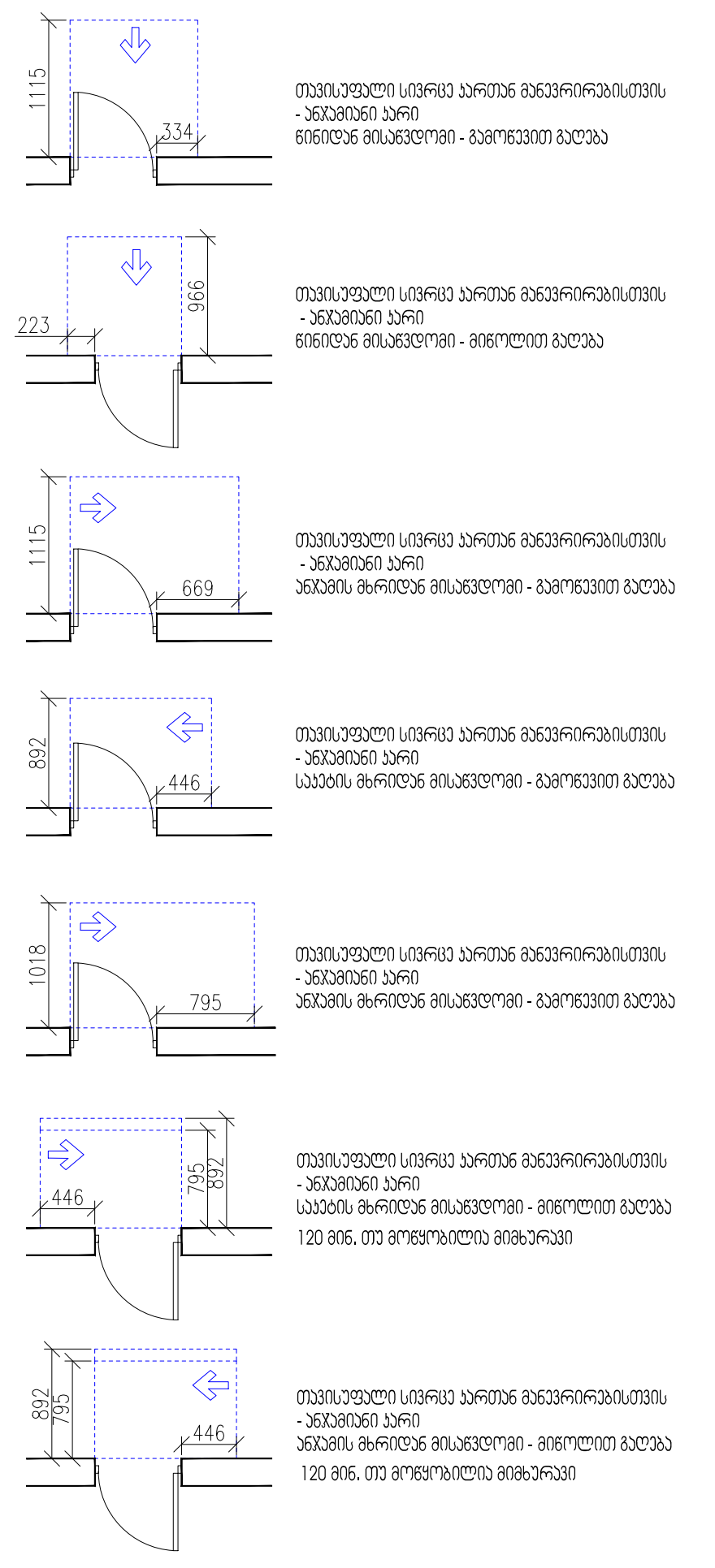

შენიშვნები:

1. იატაკის ზედაპირები მოეწყობა ისე, რომ იქნება მდგრადი, მყარი და არასრიალა.

ARTSTUDIO PROJECT

#4, 0179 : (+995 32) 91 52 54
info@artstudio.ge , artstudio_project@yahoo.com
www.artstudio.ge
Legal Address: G. Tabidze 3/5, 0105, Tbilisi, Georgia
Actual Address: Bagebi, Tskneti Hightway, Z. Sakandelidze Str.#3
Metra Park settlement, Block # 4, 0179, Tbilisi, Georgia
Tel: (+995 32) 91 52 54
E-mail: info@artstudio.ge , artstudio_project@yahoo.com
www.artstudio.ge

Explication

- საკადასტრო საზღვარი / Cadastral border
- რკინაბეტონის კედელი / Concrete wall
- გრუნტი / Earth
- B სტრუქტურული ღერძი / Structural axis
- H= 3.81 m. სიმაღლე იატაკიდან ჭერამდე Heights from floor to ceiling

შენიშვნები:
NOTE

დამკვეთი:
CLIENT:
შ.პ.ს. ,,ვიქტო,,
(ს/კ 405073370)
,,VICTO,, LLC Identification Number: 405073370;

პროექტი:
PROJECT:
მრავალბინიანი საცხოვრებელი სახლი
Multi-apartment residential house

მისამართი:
ADDRESS:
ქ. თბილისი,
ილია ჭავჭავაძის გამზირი, №82-ის მიმდ. ,
ბაგები, ბაგების მიმდ.
(ს/კ 01.14.10.001.100)
Nearby #82 I. Chavchavadze avenue, Bagebi, Tbilisi
(plot # 01.14.10.001.100)

დირექტორი Director	ი.სალვინი	[signature]
მთ. არქიტექტორი Chief Architect	გ.სულაბერიძე	[signature]
საპროექტო გუნდი Design team	ლ. წაქაძე	
	მ. გეგეშიძე	
	ღ. რუსიტაშვილი	

სათაური:
TITLE:
შენობა №1.
Building # 1
გეგმა 16,80 სართული
Plan on level 16,80

მასშტაბი : 1:100 SCALE:	თარიღი DATE 15.02.2023
ფაზა: PHASE:	ფურცელი : SHEET : A-102

A2

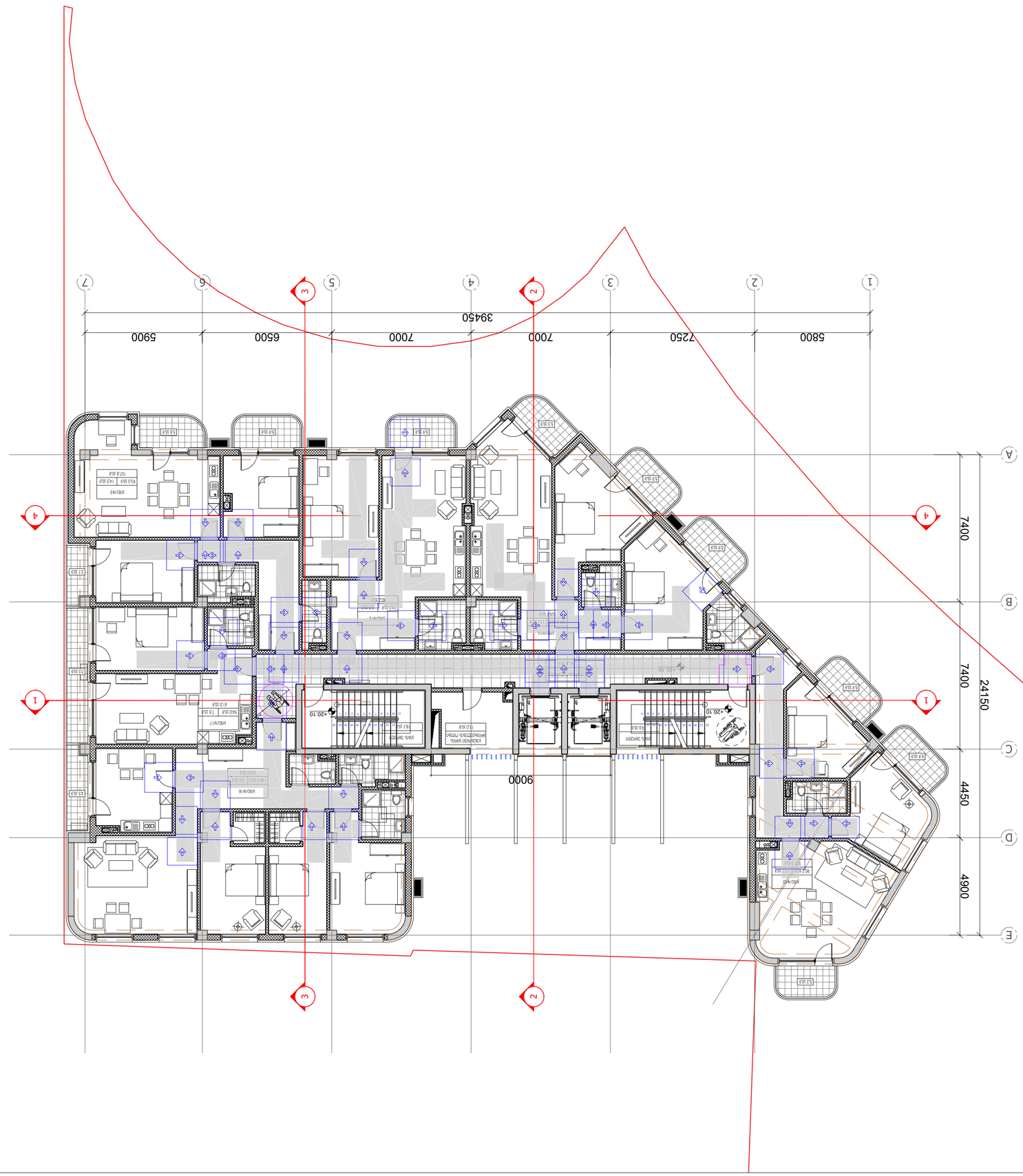

ЭЛЕМЕНТЫ ФАСАДОВ:

ДЕТАЛИ ОТДЕЛКИ ФАСАДОВ

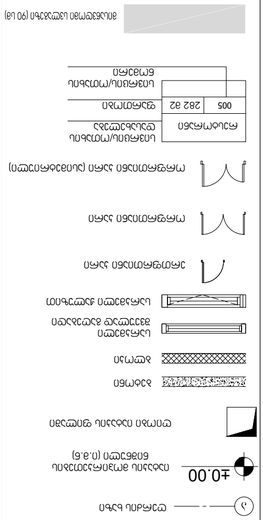

ЭЛЕМЕНТЫ ОБЩЕГО ПОЛЬЗОВАНИЯ

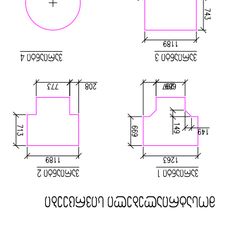

ЭЛЕМЕНТЫ ОБЩЕГО ПОЛЬЗОВАНИЯ

ЭЛЕМЕНТЫ ФАСАДОВ:

1. ფასადის ელემენტების ზომები, ტიპი და მდებარეობა იხილეთ ფასადების ნახაზებზე.

ОБЩЕСТВЕННЫЕ ЗОНЫ	
ЛИФТ	
ЛЕСТНИЦА	
ТЕХНИЧЕСКИЕ ПОМЕЩЕНИЯ	
КВАРТИРЫ	
005	282.82

ОБЩЕСТВЕННЫЕ ЗОНЫ	
ЛИФТ	
ЛЕСТНИЦА	
ТЕХНИЧЕСКИЕ ПОМЕЩЕНИЯ	
КВАРТИРЫ	
005	282.82

ЭЛЕМЕНТЫ ГЕНПЛАНА

ЭЛЕМЕНТЫ ГЕНПЛАНА

ЭЛЕМЕНТЫ ГЕНПЛАНА

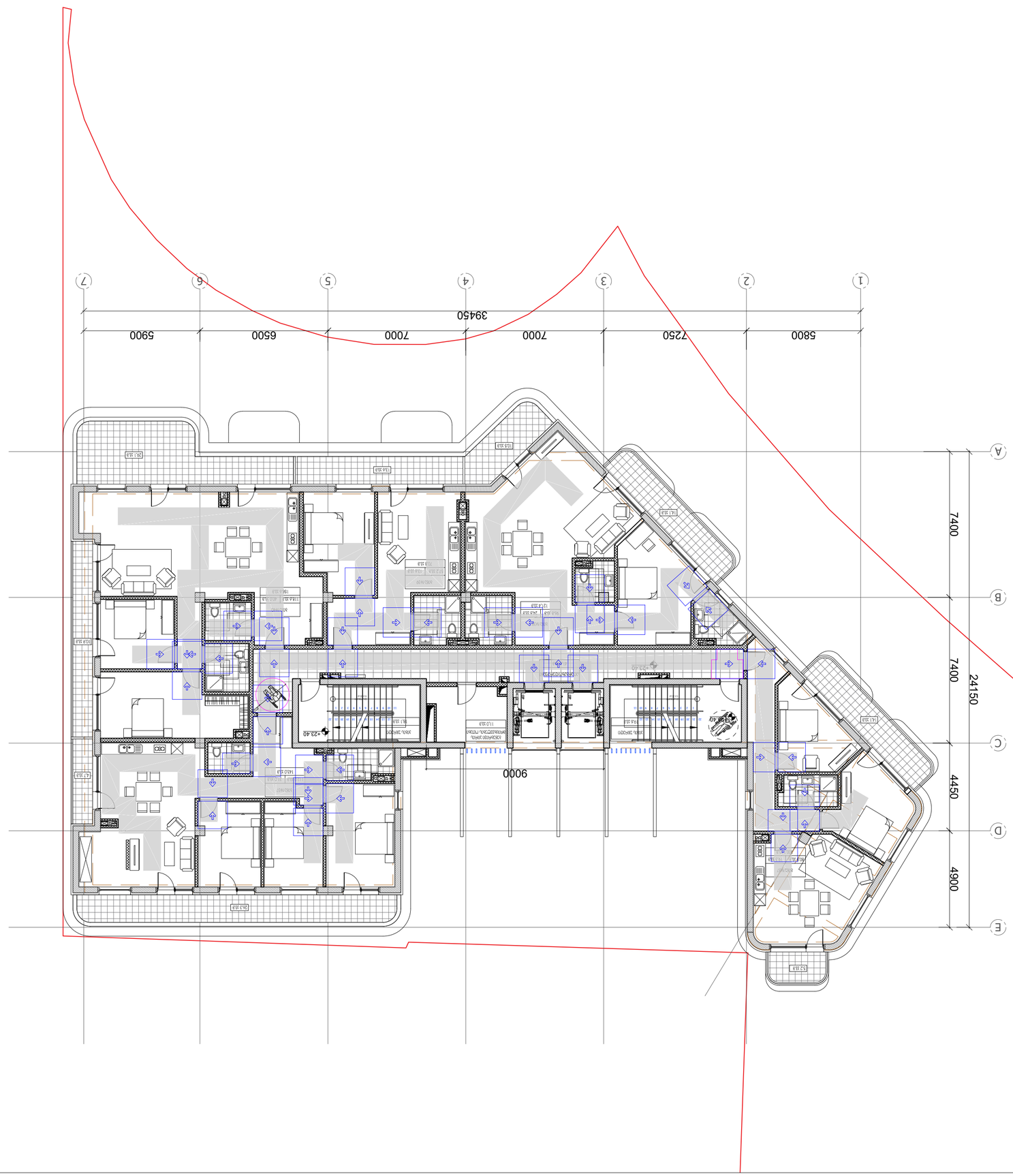

ЗОНИРОВКА ЗДАНИЯ:

- Граница земельного участка (п.з.у)
- Линия застройки
- Конструкции выше уровня земли
- Бетон
- Кирпич
- Несущие стены / Load-bearing walls
- Несущие колонны / Load-bearing columns
- Перегородки / Partitions
- Окна / Windows
- Двери / Doors
- Ограждение (высота 1,2м) / Fence (height 1,2m)
- Ограждение (высота 1,8м) / Fence (height 1,8m)
- Ограждение (высота 2,0м) / Fence (height 2,0m)
- Ограждение (высота 2,4м) / Fence (height 2,4m)
- Ограждение (высота 3,0м) / Fence (height 3,0m)
- Ограждение (высота 3,2м) / Fence (height 3,2m)
- Ограждение (высота 3,4м) / Fence (height 3,4m)
- Ограждение (высота 3,6м) / Fence (height 3,6m)
- Ограждение (высота 3,8м) / Fence (height 3,8m)
- Ограждение (высота 4,0м) / Fence (height 4,0m)
- Ограждение (высота 4,2м) / Fence (height 4,2m)
- Ограждение (высота 4,4м) / Fence (height 4,4m)
- Ограждение (высота 4,6м) / Fence (height 4,6m)
- Ограждение (высота 4,8м) / Fence (height 4,8m)
- Ограждение (высота 5,0м) / Fence (height 5,0m)
- Ограждение (высота 5,2м) / Fence (height 5,2m)
- Ограждение (высота 5,4м) / Fence (height 5,4m)
- Ограждение (высота 5,6м) / Fence (height 5,6m)
- Ограждение (высота 5,8м) / Fence (height 5,8m)
- Ограждение (высота 6,0м) / Fence (height 6,0m)
- Ограждение (высота 6,2м) / Fence (height 6,2m)
- Ограждение (высота 6,4м) / Fence (height 6,4m)
- Ограждение (высота 6,6м) / Fence (height 6,6m)
- Ограждение (высота 6,8м) / Fence (height 6,8m)
- Ограждение (высота 7,0м) / Fence (height 7,0m)
- Ограждение (высота 7,2м) / Fence (height 7,2m)
- Ограждение (высота 7,4м) / Fence (height 7,4m)
- Ограждение (высота 7,6м) / Fence (height 7,6m)
- Ограждение (высота 7,8м) / Fence (height 7,8m)
- Ограждение (высота 8,0м) / Fence (height 8,0m)
- Ограждение (высота 8,2м) / Fence (height 8,2m)
- Ограждение (высота 8,4м) / Fence (height 8,4m)
- Ограждение (высота 8,6м) / Fence (height 8,6m)
- Ограждение (высота 8,8м) / Fence (height 8,8m)
- Ограждение (высота 9,0м) / Fence (height 9,0m)
- Ограждение (высота 9,2м) / Fence (height 9,2m)
- Ограждение (высота 9,4м) / Fence (height 9,4m)
- Ограждение (высота 9,6м) / Fence (height 9,6m)
- Ограждение (высота 9,8м) / Fence (height 9,8m)
- Ограждение (высота 10,0м) / Fence (height 10,0m)
- Ограждение (высота 10,2м) / Fence (height 10,2m)
- Ограждение (высота 10,4м) / Fence (height 10,4m)
- Ограждение (высота 10,6м) / Fence (height 10,6m)
- Ограждение (высота 10,8м) / Fence (height 10,8m)
- Ограждение (высота 11,0м) / Fence (height 11,0m)
- Ограждение (высота 11,2м) / Fence (height 11,2m)
- Ограждение (высота 11,4м) / Fence (height 11,4m)
- Ограждение (высота 11,6м) / Fence (height 11,6m)
- Ограждение (высота 11,8м) / Fence (height 11,8m)
- Ограждение (высота 12,0м) / Fence (height 12,0m)
- Ограждение (высота 12,2м) / Fence (height 12,2m)
- Ограждение (высота 12,4м) / Fence (height 12,4m)
- Ограждение (высота 12,6м) / Fence (height 12,6m)
- Ограждение (высота 12,8м) / Fence (height 12,8m)
- Ограждение (высота 13,0м) / Fence (height 13,0m)
- Ограждение (высота 13,2м) / Fence (height 13,2m)
- Ограждение (высота 13,4м) / Fence (height 13,4m)
- Ограждение (высота 13,6м) / Fence (height 13,6m)
- Ограждение (высота 13,8м) / Fence (height 13,8m)
- Ограждение (высота 14,0м) / Fence (height 14,0m)
- Ограждение (высота 14,2м) / Fence (height 14,2m)
- Ограждение (высота 14,4м) / Fence (height 14,4m)
- Ограждение (высота 14,6м) / Fence (height 14,6m)
- Ограждение (высота 14,8м) / Fence (height 14,8m)
- Ограждение (высота 15,0м) / Fence (height 15,0m)
- Ограждение (высота 15,2м) / Fence (height 15,2m)
- Ограждение (высота 15,4м) / Fence (height 15,4m)
- Ограждение (высота 15,6м) / Fence (height 15,6m)
- Ограждение (высота 15,8м) / Fence (height 15,8m)
- Ограждение (высота 16,0м) / Fence (height 16,0m)
- Ограждение (высота 16,2м) / Fence (height 16,2m)
- Ограждение (высота 16,4м) / Fence (height 16,4m)
- Ограждение (высота 16,6м) / Fence (height 16,6m)
- Ограждение (высота 16,8м) / Fence (height 16,8m)
- Ограждение (высота 17,0м) / Fence (height 17,0m)
- Ограждение (высота 17,2м) / Fence (height 17,2m)
- Ограждение (высота 17,4м) / Fence (height 17,4m)
- Ограждение (высота 17,6м) / Fence (height 17,6m)
- Ограждение (высота 17,8м) / Fence (height 17,8m)
- Ограждение (высота 18,0м) / Fence (height 18,0m)
- Ограждение (высота 18,2м) / Fence (height 18,2m)
- Ограждение (высота 18,4м) / Fence (height 18,4m)
- Ограждение (высота 18,6м) / Fence (height 18,6m)
- Ограждение (высота 18,8м) / Fence (height 18,8m)
- Ограждение (высота 19,0м) / Fence (height 19,0m)
- Ограждение (высота 19,2м) / Fence (height 19,2m)
- Ограждение (высота 19,4м) / Fence (height 19,4m)
- Ограждение (высота 19,6м) / Fence (height 19,6m)
- Ограждение (высота 19,8м) / Fence (height 19,8m)
- Ограждение (высота 20,0м) / Fence (height 20,0m)
- Ограждение (высота 20,2м) / Fence (height 20,2m)
- Ограждение (высота 20,4м) / Fence (height 20,4m)
- Ограждение (высота 20,6м) / Fence (height 20,6m)
- Ограждение (высота 20,8м) / Fence (height 20,8m)
- Ограждение (высота 21,0м) / Fence (height 21,0m)
- Ограждение (высота 21,2м) / Fence (height 21,2m)
- Ограждение (высота 21,4м) / Fence (height 21,4m)
- Ограждение (высота 21,6м) / Fence (height 21,6m)
- Ограждение (высота 21,8м) / Fence (height 21,8m)
- Ограждение (высота 22,0м) / Fence (height 22,0m)
- Ограждение (высота 22,2м) / Fence (height 22,2m)
- Ограждение (высота 22,4м) / Fence (height 22,4m)
- Ограждение (высота 22,6м) / Fence (height 22,6m)
- Ограждение (высота 22,8м) / Fence (height 22,8m)
- Ограждение (высота 23,0м) / Fence (height 23,0m)
- Ограждение (высота 23,2м) / Fence (height 23,2m)
- Ограждение (высота 23,4м) / Fence (height 23,4m)
- Ограждение (высота 23,6м) / Fence (height 23,6m)
- Ограждение (высота 23,8м) / Fence (height 23,8m)
- Ограждение (высота 24,0м) / Fence (height 24,0m)
- Ограждение (высота 24,2м) / Fence (height 24,2m)
- Ограждение (высота 24,4м) / Fence (height 24,4m)
- Ограждение (высота 24,6м) / Fence (height 24,6m)
- Ограждение (высота 24,8м) / Fence (height 24,8m)
- Ограждение (высота 25,0м) / Fence (height 25,0m)
- Ограждение (высота 25,2м) / Fence (height 25,2m)
- Ограждение (высота 25,4м) / Fence (height 25,4m)
- Ограждение (высота 25,6м) / Fence (height 25,6m)
- Ограждение (высота 25,8м) / Fence (height 25,8m)
- Ограждение (высота 26,0м) / Fence (height 26,0m)
- Ограждение (высота 26,2м) / Fence (height 26,2m)
- Ограждение (высота 26,4м) / Fence (height 26,4m)
- Ограждение (высота 26,6м) / Fence (height 26,6m)
- Ограждение (высота 26,8м) / Fence (height 26,8m)
- Ограждение (высота 27,0м) / Fence (height 27,0m)
- Ограждение (высота 27,2м) / Fence (height 27,2m)
- Ограждение (высота 27,4м) / Fence (height 27,4m)
- Ограждение (высота 27,6м) / Fence (height 27,6m)
- Ограждение (высота 27,8м) / Fence (height 27,8m)
- Ограждение (высота 28,0м) / Fence (height 28,0m)
- Ограждение (высота 28,2м) / Fence (height 28,2m)
- Ограждение (высота 28,4м) / Fence (height 28,4m)
- Ограждение (высота 28,6м) / Fence (height 28,6m)
- Ограждение (высота 28,8м) / Fence (height 28,8m)
- Ограждение (высота 29,0м) / Fence (height 29,0m)
- Ограждение (высота 29,2м) / Fence (height 29,2m)
- Ограждение (высота 29,4м) / Fence (height 29,4m)
- Ограждение (высота 29,6м) / Fence (height 29,6m)
- Ограждение (высота 29,8м) / Fence (height 29,8m)
- Ограждение (высота 30,0м) / Fence (height 30,0m)
- Ограждение (высота 30,2м) / Fence (height 30,2m)
- Ограждение (высота 30,4м) / Fence (height 30,4m)
- Ограждение (высота 30,6м) / Fence (height 30,6m)
- Ограждение (высота 30,8м) / Fence (height 30,8m)
- Ограждение (высота 31,0м) / Fence (height 31,0m)
- Ограждение (высота 31,2м) / Fence (height 31,2m)
- Ограждение (высота 31,4м) / Fence (height 31,4m)
- Ограждение (высота 31,6м) / Fence (height 31,6m)
- Ограждение (высота 31,8м) / Fence (height 31,8m)
- Ограждение (высота 32,0м) / Fence (height 32,0m)
- Ограждение (высота 32,2м) / Fence (height 32,2m)
- Ограждение (высота 32,4м) / Fence (height 32,4m)
- Ограждение (высота 32,6м) / Fence (height 32,6m)
- Ограждение (высота 32,8м) / Fence (height 32,8m)
- Ограждение (высота 33,0м) / Fence (height 33,0m)
- Ограждение (высота 33,2м) / Fence (height 33,2m)
- Ограждение (высота 33,4м) / Fence (height 33,4m)
- Ограждение (высота 33,6м) / Fence (height 33,6m)
- Ограждение (высота 33,8м) / Fence (height 33,8m)
- Ограждение (высота 34,0м) / Fence (height 34,0m)
- Ограждение (высота 34,2м) / Fence (height 34,2m)
- Ограждение (высота 34,4м) / Fence (height 34,4m)
- Ограждение (высота 34,6м) / Fence (height 34,6m)
- Ограждение (высота 34,8м) / Fence (height 34,8m)
- Ограждение (высота 35,0м) / Fence (height 35,0m)
- Ограждение (высота 35,2м) / Fence (height 35,2m)
- Ограждение (высота 35,4м) / Fence (height 35,4m)
- Ограждение (высота 35,6м) / Fence (height 35,6m)
- Ограждение (высота 35,8м) / Fence (height 35,8m)
- Ограждение (высота 36,0м) / Fence (height 36,0m)
- Ограждение (высота 36,2м) / Fence (height 36,2m)
- Ограждение (высота 36,4м) / Fence (height 36,4m)
- Ограждение (высота 36,6м) / Fence (height 36,6m)
- Ограждение (высота 36,8м) / Fence (height 36,8m)
- Ограждение (высота 37,0м) / Fence (height 37,0m)
- Ограждение (высота 37,2м) / Fence (height 37,2m)
- Ограждение (высота 37,4м) / Fence (height 37,4m)
- Ограждение (высота 37,6м) / Fence (height 37,6m)
- Ограждение (высота 37,8м) / Fence (height 37,8m)
- Ограждение (высота 38,0м) / Fence (height 38,0m)
- Ограждение (высота 38,2м) / Fence (height 38,2m)
- Ограждение (высота 38,4м) / Fence (height 38,4m)
- Ограждение (высота 38,6м) / Fence (height 38,6m)
- Ограждение (высота 38,8м) / Fence (height 38,8m)
- Ограждение (высота 39,0м) / Fence (height 39,0m)
- Ограждение (высота 39,2м) / Fence (height 39,2m)
- Ограждение (высота 39,4м) / Fence (height 39,4m)
- Ограждение (высота 39,6м) / Fence (height 39,6m)
- Ограждение (высота 39,8м) / Fence (height 39,8m)
- Ограждение (высота 40,0м) / Fence (height 40,0m)
- Ограждение (высота 40,2м) / Fence (height 40,2m)
- Ограждение (высота 40,4м) / Fence (height 40,4m)
- Ограждение (высота 40,6м) / Fence (height 40,6m)
- Ограждение (высота 40,8м) / Fence (height 40,8m)
- Ограждение (высота 41,0м) / Fence (height 41,0m)
- Ограждение (высота 41,2м) / Fence (height 41,2m)
- Ограждение (высота 41,4м) / Fence (height 41,4m)
- Ограждение (высота 41,6м) / Fence (height 41,6m)
- Ограждение (высота 41,8м) / Fence (height 41,8m)
- Ограждение (высота 42,0м) / Fence (height 42,0m)
- Ограждение (высота 42,2м) / Fence (height 42,2m)
- Ограждение (высота 42,4м) / Fence (height 42,4m)
- Ограждение (высота 42,6м) / Fence (height 42,6m)
- Ограждение (высота 42,8м) / Fence (height 42,8m)
- Ограждение (высота 43,0м) / Fence (height 43,0m)
- Ограждение (высота 43,2м) / Fence (height 43,2m)
- Ограждение (высота 43,4м) / Fence (height 43,4m)
- Ограждение (высота 43,6м) / Fence (height 43,6m)
- Ограждение (высота 43,8м) / Fence (height 43,8m)
- Ограждение (высота 44,0м) / Fence (height 44,0m)
- Ограждение (высота 44,2м) / Fence (height 44,2m)
- Ограждение (высота 44,4м) / Fence (height 44,4m)
- Ограждение (высота 44,6м) / Fence (height 44,6m)
- Ограждение (высота 44,8м) / Fence (height 44,8m)
- Ограждение (высота 45,0м) / Fence (height 45,0m)
- Ограждение (высота 45,2м) / Fence (height 45,2m)
- Ограждение (высота 45,4м) / Fence (height 45,4m)
- Ограждение (высота 45,6м) / Fence (height 45,6m)
- Ограждение (высота 45,8м) / Fence (height 45,8m)
- Ограждение (высота 46,0м) / Fence (height 46,0m)
- Ограждение (высота 46,2м) / Fence (height 46,2m)
- Ограждение (высота 46,4м) / Fence (height 46,4m)
- Ограждение (высота 46,6м) / Fence (height 46,6m)
- Ограждение (высота 46,8м) / Fence (height 46,8m)
- Ограждение (высота 47,0м) / Fence (height 47,0m)
- Ограждение (высота 47,2м) / Fence (height 47,2m)
- Ограждение (высота 47,4м) / Fence (height 47,4m)
- Ограждение (высота 47,6м) / Fence (height 47,6m)
- Ограждение (высота 47,8м) / Fence (height 47,8m)
- Ограждение (высота 48,0м) / Fence (height 48,0m)
- Ограждение (высота 48,2м) / Fence (height 48,2m)
- Ограждение (высота 48,4м) / Fence (height 48,4m)
- Ограждение (высота 48,6м) / Fence (height 48,6m)
- Ограждение (высота 48,8м) / Fence (height 48,8m)
- Ограждение (высота 49,0м) / Fence (height 49,0m)
- Ограждение (высота 49,2м) / Fence (height 49,2m)
- Ограждение (высота 49,4м) / Fence (height 49,4m)
- Ограждение (высота 49,6м) / Fence (height 49,6m)
- Ограждение (высота 49,8м) / Fence (height 49,8m)
- Ограждение (высота 50,0м) / Fence (height 50,0m)
- Ограждение (высота 50,2м) / Fence (height 50,2m)
- Ограждение (высота 50,4м) / Fence (height 50,4m)
- Ограждение (высота 50,6м) / Fence (height 50,6m)
- Ограждение (высота 50,8м) / Fence (height 50,8m)
- Ограждение (высота 51,0м) / Fence (height 51,0m)
- Ограждение (высота 51,2м) / Fence (height 51,2m)
- Ограждение (высота 51,4м) / Fence (height 51,4m)
- Ограждение (высота 51,6м) / Fence (height 51,6m)
- Ограждение (высота 51,8м) / Fence (height 51,8m)
- Ограждение (высота 52,0м) / Fence (height 52,0m)
- Ограждение (высота 52,2м) / Fence (height 52,2m)
- Ограждение (высота 52,4м) / Fence (height 52,4m)
- Ограждение (высота 52,6м) / Fence (height 52,6m)
- Ограждение (высота 52,8м) / Fence (height 52,8m)
- Ограждение (высота 53,0м) / Fence (height 53,0m)
- Ограждение (высота 53,2м) / Fence (height 53,2m)
- Ограждение (высота 53,4м) / Fence (height 53,4m)
- Ограждение (высота 53,6м) / Fence (height 53,6m)
- Ограждение (высота 53,8м) / Fence (height 53,8m)
- Ограждение (высота 54,0м) / Fence (height 54,0m)
- Ограждение (высота 54,2м) / Fence (height 54,2m)
- Ограждение (высота 54,4м) / Fence (height 54,4m)
- Ограждение (высота 54,6м) / Fence (height 54,6m)
- Ограждение (высота 54,8м) / Fence (height 54,8m)
- Ограждение (высота 55,0м) / Fence (height 55,0m)
- Ограждение (высота 55,2м) / Fence (height 55,2m)
- Ограждение (высота 55,4м) / Fence (height 55,4m)
- Ограждение (высота 55,6м) / Fence (height 55,6m)
- Ограждение (высота 55,8м) / Fence (height 55,8m)
- Ограждение (высота 56,0м) / Fence (height 56,0m)
- Ограждение (высота 56,2м) / Fence (height 56,2m)
- Ограждение (высота 56,4м) / Fence (height 56,4m)
- Ограждение (высота 56,6м) / Fence (height 56,6m)
- Ограждение (высота 56,8м) / Fence (height 56,8m)
- Ограждение (высота 57,0м) / Fence (height 57,0m)
- Ограждение (высота 57,2м) / Fence (height 57,2m)
- Ограждение (высота 57,4м) / Fence (height 57,4m)
- Ограждение (высота 57,6м) / Fence (height 57,6m)
- Ограждение (высота 57,8м) / Fence (height 57,8m)
- Ограждение (высота 58,0м) / Fence (height 58,0m)
- Ограждение (высота 58,2м) / Fence (height 58,2m)
- Ограждение (высота 58,4м) / Fence (height 58,4m)
- Ограждение (высота 58,6м) / Fence (height 58,6m)
- Ограждение (высота 58,8м) / Fence (height 58,8m)
- Ограждение (высота 59,0м) / Fence (height 59,0m)
- Ограждение (высота 59,2м) / Fence (height 59,2m)
- Ограждение (высота 59,4м) / Fence (height 59,4m)
- Ограждение (высота 59,6м) / Fence (height 59,6m)
- Ограждение (высота 59,8м) / Fence (height 59,8m)
- Ограждение (высота 60,0м) / Fence (height 60,0m)
- Ограждение (высота 60,2м) / Fence (height 60,2m)
- Ограждение (высота 60,4м) / Fence (height 60,4m)
- Ограждение (высота 60,6м) / Fence (height 60,6m)
- Ограждение (высота 60,8м) / Fence (height 60,8m)
- Ограждение (высота 61,0м) / Fence (height 61,0m)
- Ограждение (высота 61,2м) / Fence (height 61,2m)
- Ограждение (высота 61,4м) / Fence (height 61,4m)
- Ограждение (высота 61,6м) / Fence (height 61,6m)
- Ограждение (высота 61,8м) / Fence (height 61,8m)
- Ограждение (высота 62,0м) / Fence (height 62,0m)
- Ограждение (высота 62,2м) / Fence (height 62,2m)
- Ограждение (высота 62,4м) / Fence (height 62,4m)
- Ограждение (высота 62,6м) / Fence (height 62,6m)
- Ограждение (высота 62,8м) / Fence (height 62,8m)
- Ограждение (высота 63,0м) / Fence (height 63,0m)
- Ограждение (высота 63,2м) / Fence (height 63,2m)
- Ограждение (высота 63,4м) / Fence (height 63,4m)
- Ограждение (высота 63,6м) / Fence (height 63,6m)
- Ограждение (высота 63,8м) / Fence (height 63,8m)
- Ограждение (высота 64,0м) / Fence (height 64,0m)
- Ограждение (высота 64,2м) / Fence (height 64,2m)
- Ограждение (высота 64,4м) / Fence (height 64,4m)
- Ограждение (высота 64,6м) / Fence (height 64,6m)
- Ограждение (высота 64,8м) / Fence (height 64,8m)
- Ограждение (высота 65,0м) / Fence (height 65,0m)
- Ограждение (высота 65,2м) / Fence (height 65,2m)
- Ограждение (высота 65,4м) / Fence (height 65,4m)
- Ограждение (высота 65,6м) / Fence (height 65,6m)
- Ограждение (высота 65,8м) / Fence (height 65,8m)
- Ограждение (высота 66,0м) / Fence (height 66,0m)
- Ограждение (высота 66,2м) / Fence (height 66,2m)
- Ограждение (высота 66,4м) / Fence (height 66,4m)
- Ограждение (высота 66,6м) / Fence (height 66,6m)
- Ограждение (высота 66,8м) / Fence (height 66,8m)
- Ограждение (высота 67,0м) / Fence (height 67,0m)
- Ограждение (высота 67,2м) / Fence (height 67,2m)
- Ограждение (высота 67,4м) / Fence (height 67,4m)
- Ограждение (высота 67,6м) / Fence (height 67,6m)
- Ограждение (высота 67,8м) / Fence (height 67,8m)
- Ограждение (высота 68,0м) / Fence (height 68,0m)
- Ограждение (высота 68,2м) / Fence (height 68,2m)
- Ограждение (высота 68,4м) / Fence (height 68,4m)
- Ограждение (высота 68,6м) / Fence (height 68,6m)
- Ограждение (высота 68,8м) / Fence (height 68,8m)
- Ограждение (высота 69,0м) / Fence (height 69,0m)
- Ограждение (высота 69,2м) / Fence (height 69,2m)
- Ограждение (высота 69,4м) / Fence (height 69,4m)
- Ограждение (высота 69,6м) / Fence (height 69,6m)
- Ограждение (высота 69,8м) / Fence (height 69,8m)
- Ограждение (высота 70,0м) / Fence (height 70,0m)
- Ограждение (высота 70,2м) / Fence (height 70,2m)
- Ограждение (высота 70,4м) / Fence (height 70,4m)
- Ограждение (высота 70,6м) / Fence (height 70,6m)
- Ограждение (высота 70,8м) / Fence (height 70,8m)
- Ограждение (высота 71,0м) / Fence (height 71,0m)
- Ограждение (высота 71,2м) / Fence (height 71,2m)
- Ограждение (высота 71,4м) / Fence (height 71,4m)
- Ограждение (высота 71,6м) / Fence (height 71,6m)
- Ограждение (высота 71,8м) / Fence (height 71,8m)
- Ограждение (высота 72,0м) / Fence (height 72,0m)
- Ограждение (высота 72,2м) / Fence (height 72,2m)
- Ограждение (высота 72,4м) / Fence (height 72,4m)
- Ограждение (высота 72,6м) / Fence (height 72,6m)
- Ограждение (высота 72,8м) / Fence (height 72,8m)
- Ограждение (высота 73,0м) / Fence (height 73,0m)
- Ограждение (высота 73,2м) / Fence (height 73,2m)
- Ограждение (высота 73,4м) / Fence (height 73,4m)
- Ограждение (высота 73,6м) / Fence (height 73,6m)
- Ограждение (высота 73,8м) / Fence (height 73,8m)
- Ограждение (высота 74,0м) / Fence (height 74,0m)
- Ограждение (высота 74,2м) / Fence (height 74,2m)
- Ограждение (высота 74,4м) / Fence (height 74,4m)
- Ограждение (высота 74,6м) / Fence (height 74,6m)
- Ограждение (высота 74,8м) / Fence (height 74,8m)
- Ограждение (высота 75,0м) / Fence (height 75,0m)
- Ограждение (высота 75,2м) / Fence (height 75,2m)
- Ограждение (высота 75,4м) / Fence (height 75,4m)
- Ограждение (высота 75,6м) / Fence (height 75,6m)
- Ограждение (высота 75,8м) / Fence (height 75,8m)
- Ограждение (высота 76,0м) / Fence (height 76,0m)
- Ограждение (высота 76,2м) / Fence (height 76,2m)
- Ограждение (высота 76,4м) / Fence (height 76,4m)
- Ограждение (высота 76,6м) / Fence (height 76,6m)
- Ограждение (высота 76,8м) / Fence (height 76,8m)
- Ограждение (высота 77,0м) / Fence (height 77,0m)
- Ограждение (высота 77,2м) / Fence (height 77,2m)
- Ограждение (высота 77,4м) / Fence (height 77,4m)
- Ограждение (высота 77,6м) / Fence (height 77,6m)
- Ограждение (высота 77,8м) / Fence (height 77,8m)
- Ограждение (высота 78,0м) / Fence (height 78,0m)
- Ограждение (высота 78,2м) / Fence (height 78,2m)
- Ограждение (высота 78,4м) / Fence (height 78,4m)
- Ограждение (высота 78,6м) / Fence (height 78,6m)
- Ограждение (высота 78,8м) / Fence (height 78,8m)
- Ограждение (высота 79,0м) / Fence (height 79,0m)
- Ограждение (высота 79,2м) / Fence (height 79,2m)
- Ограждение (высота 79,4м) / Fence (height 79,4m)
- Ограждение (высота 79,6м) / Fence (height 79,6m)
- Ограждение (высота 79,8м) / Fence (height 79,8m)
- Ограждение (высота 80,0м) / Fence (height 80,0m)
- Ограждение (высота 80,2м) / Fence (height 80,2m)
- Ограждение (высота 80,4м) / Fence (height 80,4m)
- Ограждение (высота 80,6м) / Fence (height 80,6m)
- Ограждение (высота 80,8м) / Fence (height 80,8m)
- Ограждение (высота 81,0м) / Fence (height 81,0m)
- Ограждение (высота 81,2м) / Fence (height 81,2m)
- Ограждение (высота 81,4м) / Fence (height 81,4m)
- Ограждение (высота 81,6м) / Fence (height 81,6m)
- Ограждение (высота 81,8м) / Fence (height 81,8m)
- Ограждение (высота 82,0м) / Fence (height 82,0m)
- Ограждение (высота 82,2м) / Fence (height 82,2m)
- Ограждение (высота 82,4м) / Fence (height 82,4m)
- Ограждение (высота 82,6м) / Fence (height 82,6m)
- Ограждение (высота 82,8м) / Fence (height 82,8m)
- Ограждение (высота 83,0м) / Fence (height 83,0m)
- Ограждение (высота 83,2м) / Fence (height 83,2m)
- Ограждение (высота 83,4м) / Fence (height 83,4m)
- Ограждение (высота 83,6м) / Fence (height 83,6m)
- Ограждение (высота 83,8м) / Fence (height 83,8m)
- Ограждение (высота 84,0м) / Fence (height 84,0m)
- Ограждение (высота 84,2м) / Fence (height 84,2m)
- Ограждение (высота 84,4м) / Fence (height 84,4m)
- Ограждение (высота 84,6м) / Fence (height 84,6m)
- Ограждение (высота 84,8м) / Fence (height 84,8m)
- Ограждение (высота 85,0м) / Fence (height 85,0m)
- Ограждение (высота 85,2м) / Fence (height 85,2m)
- Ограждение (высота 85,4м) / Fence (height 85,4m)
- Ограждение (высота 85,6м) / Fence (height 85,6m)
- Ограждение (высота 85,8м) / Fence (height 85,8m)
- Ограждение (высота 86,0м) / Fence (height 86,0m)
- Ограждение (высота 86,2м) / Fence (height 86,2m)
- Ограждение (высота 86,4м) / Fence (height 86,4m)
- Ограждение (высота 86,6м) / Fence (height 86,6m)
- Ограждение (высота 86,8м) / Fence (height 86,8m)
- Ограждение (высота 87,0м) / Fence (height 87,0m)
- Ограждение (высота 87,2м) / Fence (height 87,2m)
- Ограждение (высота 87,4м) / Fence (height 87,4m)
- Ограждение (высота 87,6м) / Fence (height 87,6m)
- Ограждение (высота 87,8м) / Fence (height 87,8m)
- Ограждение (высота 88,0м) / Fence (height 88,0m)
- Ограждение (высота 88,2м) / Fence (height 88,2m)
- Ограждение (высота 88,4м) / Fence (height 88,4m)
- Ограждение (высота 88,6м) / Fence (height 88,6m)
- Ограждение (высота 88,8м) / Fence (height 88,8m)
- Ограждение (высота 89,0м) / Fence (height 89,0m)
- Ограждение (высота 89,2м) / Fence (height 89,2m)
- Ограждение (высота 89,4м) / Fence (height 89,4m)
- Ограждение (высота 89,6м) / Fence (height 89,6m)
- Ограждение (высота 89,8м) / Fence (height 89,8m)
- Ограждение (высота 90,0м) / Fence (height 90,0m)
- Ограждение (высота 90,2м) / Fence (height 90,2m)
- Ограждение (высота 90,4м) / Fence (height 90,4m)
- Ограждение (высота 90,6м) / Fence (height 90,6m)
- Ограждение (высота 90,8м) / Fence (height 90,8m)
- Ограждение (высота 91,0м) / Fence (height 91,0m)
- Ограждение (высота 91,2м) / Fence (height 91,2m)
- Ограждение (высота 91,4м) / Fence (height 91,4m)
- Ограждение (высота 91,6м) / Fence (height 91,6m)
- Ограждение (высота 91,8м) / Fence (height 91,8m)
- Ограждение (высота 92,0м) / Fence (height 92,0m)
- Ограждение (высота 92,2м) / Fence (height 92,2m)
- Ограждение (высота 92,4м) / Fence (height 92,4m)
- Ограждение (высота 92,6м) / Fence (height 92,6m)
- Ограждение (высота 92,8м) / Fence (height 92,8m)
- Ограждение (высота 93,0м) / Fence (height 93,0m)
- Ограждение (высота 93,2м) / Fence (height 93,2m)
- Ограждение (высота 93,4м) / Fence (height 93,4m)
- Ограждение (высота 93,6м) / Fence (height 93,6m)
- Ограждение (высота 93,8м) / Fence (height 93,8m)
- Ограждение (высота 94,0м) / Fence (height 94,0m)
- Ограждение (высота 94,2м) / Fence (height 94,2m)
- Ограждение (высота 94,4м) / Fence (height 94,4m)
- Ограждение (высота 94,6м) / Fence (height 94,6m)
- Ограждение (высота 94,8м) / Fence (height 94,8m)
- Ограждение (высота 95,0м) / Fence (height 95,0m)
- Ограждение (высота 95,2м) / Fence (height 95,2m)
- Ограждение (высота 95,4м) / Fence (height 95,4m)
- Ограждение (высота 95,6м) / Fence (height 95,6m)
- Ограждение (высота 95,8м) / Fence (height 95,8m)
- Ограждение (высота 96,0м) / Fence (height 96,0m)
- Ограждение (высота 96,2м) / Fence (height 96,2m)
- Ограждение (высота 96,4м) / Fence (height 96,4m)
- Ограждение (высота 96,6м) / Fence (height 96,6m)
- Ограждение (высота 96,8м) / Fence (height 96,8m)
- Ограждение (высота 97,0м) / Fence (height 97,0m)
- Ограждение (высота 97,2м) / Fence (height 97,2m)
- Ограждение (высота 97,4м) / Fence (height 97,4m)
- Ограждение (высота 97,6м) / Fence (height 97,6m)
- Ограждение (высота 97,8м) / Fence (height 97,8m)
- Ограждение (высота 98,0м) / Fence (height 98,0m)
- Ограждение (высота 98,2м) / Fence (height 98,2m)
- Ограждение (высота 98,4м) / Fence (height 98,4m)
- Ограждение (высота 98,6м) / Fence (height 98,6m)
- Ограждение (высота 98,8м) / Fence (height 98,8m)
- Ограждение (высота 99,0м) / Fence (height 99,0m)
- Ограждение (высота 99,2м) / Fence (height 99,2m)
- Ограждение (высота 99,4м) / Fence (height 99,4m)
- Ограждение (высота 99,6м) / Fence (height 99,6m)
- Ограждение (высота 99,8м) / Fence (height 99,8m)
- Ограждение (высота 100,0м) / Fence (height 100,0m)
- Ограждение (высота 100,2м) / Fence (height 100,2m)
- Ограждение (высота 100,4м) / Fence (height 100,4m)
- Ограждение (высота 100,6м) / Fence (height 100,6m)
- Ограждение (высота 100,8м) / Fence (height 100,8m)
- Ограждение (высота 101,0м) / Fence (height 101,0m)
- Ограждение (высота 101,2м) / Fence (height 101,2m)
- Ограждение (высота 101,4м) / Fence (height 101,4m)
- Ограждение (высота 101,6м) / Fence (height 101,6m)
- Ограждение (высота 101,8м) / Fence (height 101,8m)
- Ограждение (высота 102,0м) / Fence (height 102,0m)
- Ограждение (высота 102,2м) / Fence (height 102,2m)
- Ограждение (высота 102,4м) / Fence (height 102,4m)
- Ограждение (высота 102,6м) / Fence (height 102,6m)
- Ограждение (высота 102,8м) / Fence (height 102,8m)
- Ограждение (высота 103,0м) / Fence (height 103,0m)
- Ограждение (высота 103,2м) / Fence (height 103,2m)
- Ограждение (высота 103,4м) / Fence (height 103,4m)
- Ограждение (высота 103,6м) / Fence (height 103,6m)
- Ограждение (высота 103,8м) / Fence (height 103,8m)
- Ограждение (высота 104,0м) / Fence (height 104,0m)
- Ограждение (высота 104,2м) / Fence (height 104,2m)
- Ограждение (высота 104,4м) / Fence (height 104,4m)
- Ограждение (высота 104,6м) / Fence (height 104,6m)
- Ограждение (высота 104,8м) / Fence (height 104,8m)
- Ограждение (высота 105,0м) / Fence (height 105,0m)
- Ограждение (высота 105,2м) / Fence (height 105,2m)
- Ограждение (высота 105,4м) / Fence (height 105,4m)
- Ограждение (высота 105,6м) / Fence (height 105,6m)
- Ограждение (высота 105,8м) / Fence (height 105,8m)
- Ограждение (высота 106,0м) / Fence (height 106,0m)
- Ограждение (высота 106,2м) / Fence (height 106,2m)
- Ограждение (высота 106,4м) / Fence (height 106,4m)
- Ограждение (высота 106,6м) / Fence (height 106,6m)
- Ограждение (высота 106,8м) / Fence (height 106,8m)
- Ограждение (высота 107,0м) / Fence (height 107,0m)
- Ограждение (высота 107,2м) / Fence (height 107,2m)
- Ограждение (высота 107,4м) / Fence (height 107,4m)
- Ограждение (высота 107,6м) / Fence (height 107,6m)
- Ограждение (высота 107,8м) / Fence (height 107,8m)
- Ограждение (высота 108,0м) / Fence (height 108,0m)
- Ограждение (высота 108,2м) / Fence (height 108,2m)
- Ограждение (высота 108,4м) / Fence (height 108,4m)
- Ограждение (высота 108,6м) / Fence (height 108,6m)
- Ограждение (высота 108,8м) / Fence (height 108,8m)
- Ограждение (высота 109,0м) / Fence (height 109,0m)
- Ограждение (высота 109,2м) / Fence (height 109,2m)
- Ограждение (высота 109,4м) / Fence (height 109,4m)
- Ограждение (высота 109,6м) / Fence (height 109,6m)
- Ограждение (высота 109,8м) / Fence (height 109,8m)
- Ограждение (высота 110,0м) / Fence (height 110,0m)
- Ограждение (высота 110,2м) / Fence (height 110,2m)
- Ограждение (высота 110,4м) / Fence (height 110,4m)
- Ограждение (высота 110,6м) / Fence (height 110,6m)
- Ограждение (высота 110,8м) / Fence (height 110,8m)
- Ограждение (высота 111,0м) / Fence (height 111,0m)
- Ограждение (высота 111,2м) / Fence (height 111,2m)
- Ограждение (высота 111,4м) / Fence (height 111,4m)
- Ограждение (высота 111,6м) / Fence (height 111,6m)
- Ограждение (высота 111,8м) / Fence (height 111,8m)
- Ограждение (высота 112,0м) / Fence (height 112,0m)
- Ограждение (высота 112,2м) / Fence (height 112,2m)
- Ограждение (высота 112,4м) / Fence (height 112,4m)
- Ограждение (высота 112,6м) / Fence (height 112,6m)
- Ограждение (высота 112,8м) / Fence (height 112,8m)
- Ограждение (высота 113,0м) / Fence (height 113,0m)
- Ограждение (высота 113,2м) / Fence (height 113,2m)
- Ограждение (высота 113,4м) / Fence (height 113,4m)
- Ограждение (высота 113,6м) / Fence (height 113,6m)
- Ограждение (высота 113,8м) / Fence (height 113,8m)
- Ограждение (высота 114,0м) / Fence (height 114,0m)
- Ограждение (высота 114,2м) / Fence (height 114,2m)
- Ограждение (

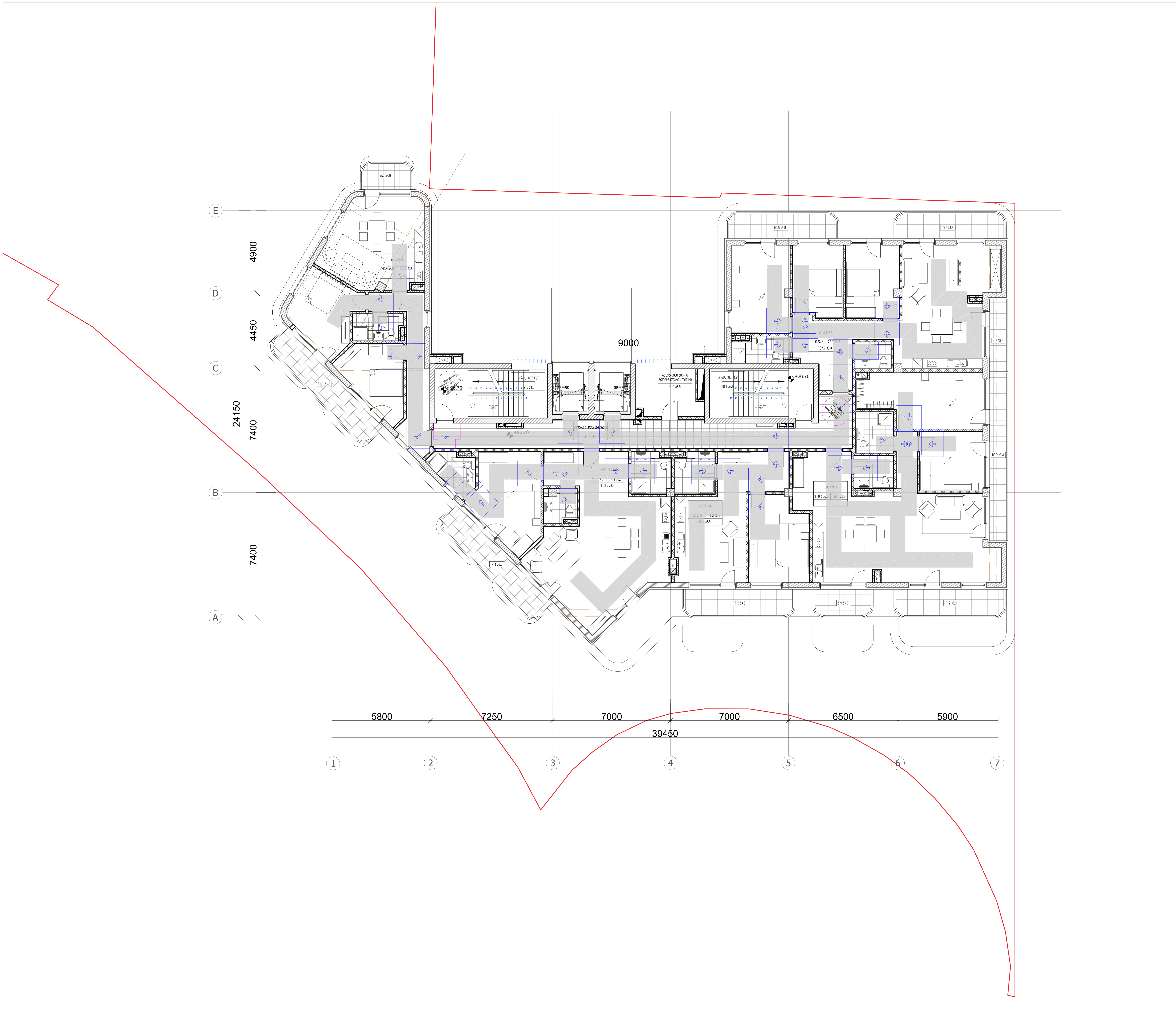

პირობითი ნიშნები:

- მიწის ნაკვეთის საზღვარი
- ღერძის ხაზი
- ±0.00 იატაკის მოპირკეთების ნიშნული (ი.მ.ნ)
- ღიობი იატაკის ფილაში
- ბეტონი
- ბლოკი
- სარკმელი ყრუ / შვეულად გაღებადი
- სარკმელი ჟალუზით
- ერთფრთიანი კარი
- ორფრთიანი კარი
- ორფრთიანი კარი (ასიმეტრიული)

რესტორანი		სივრცის/ოთახის დასახელება
005	282 მ2	ფართობი
		სივრცის/ოთახის ნომერი

- მისაწვდომი ცვლაგზი (90 სმ)

მოსატრიალებელი სივრცეები

ვარიანტი 1 — 1263; 149; 149; 669; 627; 397
ვარიანტი 2 — 1189; 713; 208; 773
ვარიანტი 3 — 1189; 743; 372; 223; 743
ვარიანტი 4

კარის წინ თავისუფალი სივრცე

1115; 334 — თავისუფალი სივრცე კართან მანევრირებისთვის - ანჯამიანი კარი, წინიდან მისაწვდომი - გამოწევით გაღება

223; 966 — თავისუფალი სივრცე კართან მანევრირებისთვის - ანჯამიანი კარი, წინიდან მისაწვდომი - მიწოლით გაღება

1115; 669 — თავისუფალი სივრცე კართან მანევრირებისთვის - ანჯამიანი კარი, ანჯამის მხრიდან მისაწვდომი - გამოწევით გაღება

892; 446 — თავისუფალი სივრცე კართან მანევრირებისთვის - ანჯამიანი კარი, სახელურის მხრიდან მისაწვდომი - გამოწევით გაღება

1018; 795 — თავისუფალი სივრცე კართან მანევრირებისთვის - ანჯამიანი კარი, ანჯამის მხრიდან მისაწვდომი - გამოწევით გაღება

446; 795; 892 — თავისუფალი სივრცე კართან მანევრირებისთვის - ანჯამიანი კარი, სახელურის მხრიდან მისაწვდომი - მიწოლით გაღება, 120 მინ. თუ მოწყობილია მიმხურავი

892; 795; 446 — თავისუფალი სივრცე კართან მანევრირებისთვის - ანჯამიანი კარი, ანჯამის მხრიდან მისაწვდომი - მიწოლით გაღება, 120 მინ. თუ მოწყობილია მიმხურავი

შენიშვნები:

1. **იატაკის ზედაპირები მოეწყობა ისე, რომ იქნება მდგრადი, მყარი და არასრიალა.**

ARTSTUDIO PROJECT
. 3,
#4, 0179 : (+995 32) 91 52 54
— : info@artstudio.ge , artstudio_project@yahoo.com
www.artstudio.ge
Legal Address: G. Tabidze 3/5, 0105, Tbilisi, Georgia
Actual Address: Bagebi, Tskneti Hightway, Z. Sakandelidze Str.#3
Metra Park settlement, Block # 4, 0179, Tbilisi, Georgia
Tel: (+995 32) 91 52 54
E-mail: info@artstudio.ge , artstudio_project@yahoo.com
www.artstudio.ge

Explication

- საკადასტრო საზღვარი / Cadastral border
- რკინაბეტონის კედელი / Concrete wall
- გრუნტი / Earth
- B სტრუქტურული ღერძი / Structural axis
- H= 3.81 m. სიმაღლე იატაკიდან ჭერამდე / Heights from floor to ceiling

შენიშვნები:
NOTE

დამკვეთი:
CLIENT:
შ.პ.ს. ,,ვიქტო,,
(ს/ კ 405073370)
,,VICTO,, LLC Identification Number: 405073370;

პროექტი:
PROJECT:
მრავალბინიანი საცხოვრებელი სახლი
Multi-apartment residential house

მისამართი:
ADDRESS:
ქ. თბილისი,
ილია ჭავჭავაძის გამზირი, №82-ის მიმდ. ,
ბაგები, ბაგების მიმდ.
(ს/კ 01.14.10.001.100)
Nearby #82 I. Chavchavadze avenue, Bagebi, Tbilisi
(plot # 01.14.10.001.100)

დირექტორი Director	ი.სააკოვინი	[signature]
მთ. არქიტექტორი Chief Architect	გ.სულაბერიძე	[signature]
საპროექტო გუნდი Design team	ლ. წაქაძე	
	მ. გეგეშიძე	
	ლ. რუსიტაშვილი	

სათაური:
TITLE:
შენობა №1. Building # 1
გეგმა 26,70 სართული
Plan on level 26,70

მასშტაბი: SCALE:	1:100	თარიღი DATE	15.02.2023
ფაზა: PHASE:		ფურცელი: SHEET:	A-102

A2

ა ტიპის საცხოვრებელი

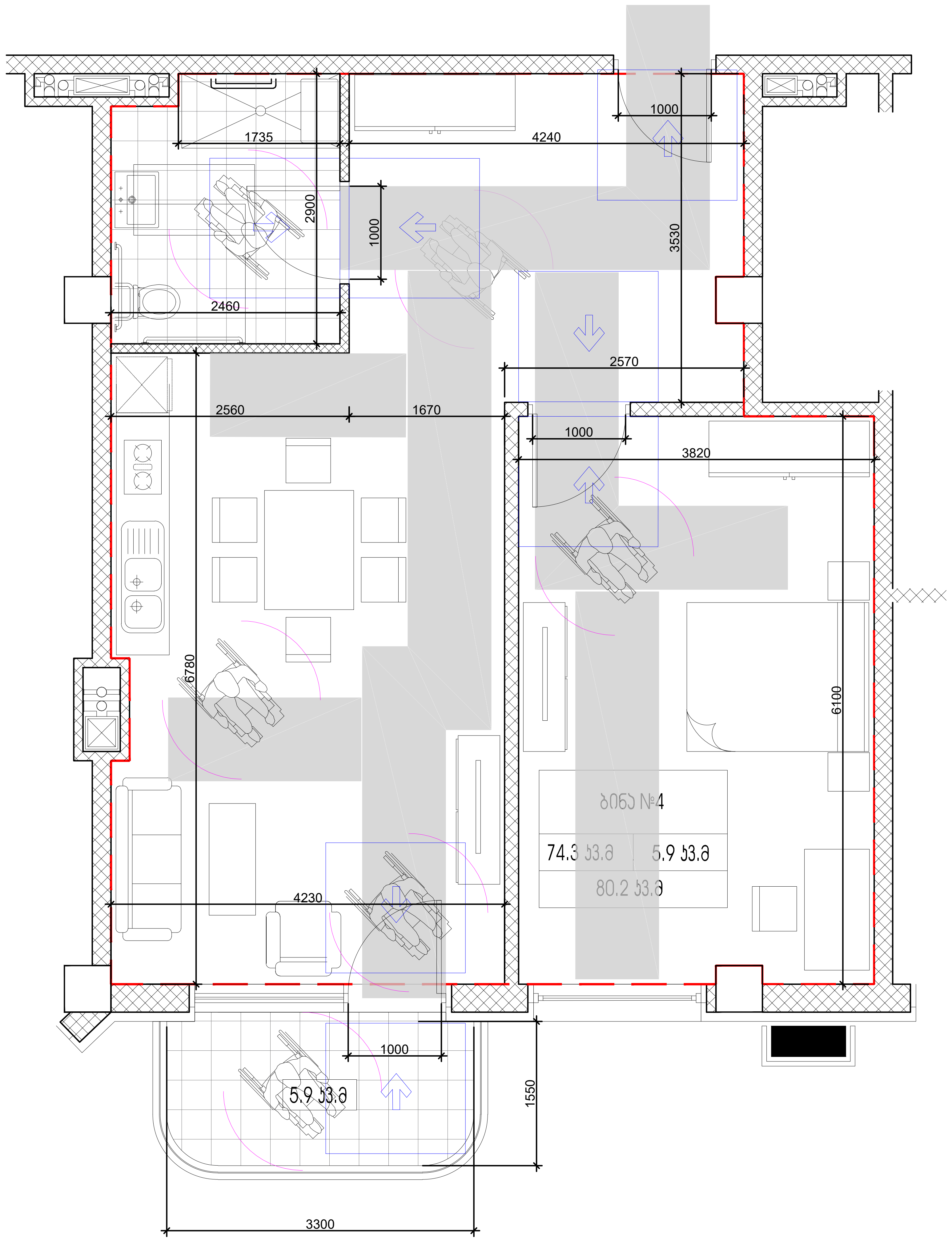

პირობითი ნიშნები:

- მიწის ნაკვეთის საზღვარი
- ღერძის ხაზი
- ±0.00 იატაკის მოპირკეთების ნიშნული (ი.მ.ნ)
- ღიობი იატაკის ფილაში
- ბეტონი
- ბლოკი
- სარკმელი შვეულად გაღებადი
- სარკმელი ჟალუზით
- ერთფრთიანი კარი
- ორფრთიანი კარი
- ორფრთიანი კარი (ასიმეტრიული)

რესტორანი		სივრცის/ოთახის დასახელება
005	282 მ2	ფართობი
		სივრცის/ოთახის ნომერი

- მისაწვდომი სვლაგზი (90 სმ)

მოსატრიალებელი სივრცეები

ვარიანტი 1 — 1263, 149, 149, 669, 1263
ვარიანტი 2 — 1189, 713, 208, 773
ვარიანტი 3 — 1189, 743, 223, 743, 372
ვარიანტი 4

კარის წინ თავისუფალი სივრცე

- 1115, 334 — თავისუფალი სივრცე კართან მანევრირებისთვის - ანჯამიანი კარი წინიდან მისაწვდომი - გამოწევით გაღება
- 223, 966 — თავისუფალი სივრცე კართან მანევრირებისთვის - ანჯამიანი კარი წინიდან მისაწვდომი - მიწოლით გაღება
- 1115, 669 — თავისუფალი სივრცე კართან მანევრირებისთვის - ანჯამიანი კარი ანჯამის მხრიდან მისაწვდომი - გამოწევით გაღება
- 892, 446 — თავისუფალი სივრცე კართან მანევრირებისთვის - ანჯამიანი კარი საკეტის მხრიდან მისაწვდომი - გამოწევით გაღება
- 1018, 795 — თავისუფალი სივრცე კართან მანევრირებისთვის - ანჯამიანი კარი ანჯამის მხრიდან მისაწვდომი - გამოწევით გაღება
- 446, 795, 892 — თავისუფალი სივრცე კართან მანევრირებისთვის - ანჯამიანი კარი საკეტის მხრიდან მისაწვდომი - მიწოლით გაღება 120 მინ. თუ მოწყობილია მიმხურავი
- 892, 795, 446 — თავისუფალი სივრცე კართან მანევრირებისთვის - ანჯამიანი კარი ანჯამის მხრიდან მისაწვდომი - მიწოლით გაღება 120 მინ. თუ მოწყობილია მიმხურავი

შენიშვნები:

1. იატაკის ზედაპირები მოეწყობა ისე, რომ იქნება მდგრადი, მყარი და არასრიალა.

ARTSTUDIO PROJECT

#4, 0179 : (+995 32) 91 52 54
info@artstudio.ge , artstudio_project@yahoo.com
www.artstudio.ge
Legal Address: G. Tabidze 3/5, 0105, Tbilisi, Georgia
Actual Address: Bagebi, Tskneti Hightway, Z. Sakandelidze Str.#3
Metra Park settlement, Block # 4, 0179, Tbilisi, Georgia
Tel: (+995 32) 91 52 54
E-mail: info@artstudio.ge , artstudio_project@yahoo.com
www.artstudio.ge

Explication

- საკადასტრო საზღვარი / Cadastral border
- რკინაბეტონის კედელი / Concrete wall
- გრუნტი / Earth
- B — სტრუქტურული ღერძი / Structural axis
- H= 3.81 m. სიმაღლე იატაკიდან ჭერამდე / Heights from floor to ceiling

შენიშვნები:
NOTE

დამკვეთი:
CLIENT:
შ.პ.ს. ,,ვიქტო,,
(ს/კ 405073370)
,,VICTO,, LLC Identification Number: 405073370;

პროექტი:
PROJECT:
მრავალბინიანი საცხოვრებელი სახლი
Multi-apartment residential house

მისამართი:
ADDRESS:
ქ. თბილისი,
ილია ჭავჭავაძის გამზირი, №82-ის მიმდ. ,
ბაგები, ბაგების მიმდ.
(ს/კ 01.14.10.001.100)
Nearby #82 I. Chavchavadze avenue, Bagebi, Tbilisi
(plot # 01.14.10.001.100)

დირექტორი Director	ი.სალუქვაძე	[signature]
მთ. არქიტექტორი Chief Architect	გ.სულაბერიძე	[signature]
საპროექტო გუნდი Design team	ლ. წაქაძე	
	მ. გეგეშიძე	
	ლ. რუსიტაშვილი	

სათაური:
TITLE:
შენობა №1. Building # 1
გეგმა 26,70 სართული
Plan on level 26,70

მასშტაბი : SCALE:	1:100	თარიღი DATE	15.02.2023
ფაზა: PHASE:		ფურცელი : SHEET :	A-102

A2