გამოყენებული წესები - **„შენობა-ნაგებობის უსაფრთხოების წესები“**

ჩამოთვალეთ შენობის დაკავებულებები და აღწერეთ თითოეული გამოყენება	
თვ-2 (303.3) თვაშეყრის ჯგუფი, რომელიც მოიცავს რესტორნებს.	-1, +1 სართული
სქ (304.1) საქმიანი ჯგუფი, მონაცემთა ელექტრონული დმუშავება.	-1 და +1 სართული
სც-1 (310.3) საცხოვრებელი ჯგუფი, რომელიც მოიცავს სასტუმროებს მცირე ხნით დამკავებელთათვის.	2 დან 9 სართული
სწ-1 (311.2) სასაწყობე ჯგუფი., ტანსაცმლის გასახდელები.	-1 დან 9 სართული
სწ-2 (311.3) სასაწყობე ჯგუფი, საშუალო საფრთხის მქონე სათავსოები.	-1 და +1 სართული

კონსტრუქციის ტიპი:	
განსაზღვრეთ კონსტრუქციის ტიპი ახალი შენობისთვის: მაგალითი: II-A, II-B, V-A, V-B	**I-B** ტიპი

სიმაღლის შეზღუდვები ცხრილი 503 -ის მიხედვით		
დაკავებულობები	**დასაშვები სართულიანობა**	**შემოთავაზებული სართულიანობა**
თავშეყრის ჯგუფი თვ-2	11	2 სართული
საქმიანი ჯგუფი სქ	11	2 სართული
საცხოვრებელი ჯგუფი სც-1	11	8 სართული
სასაწყობე ჯგუფი სწ-1	11	10 სართული
სასაწყობე ჯგუფი სწ-2	11	1 სართული
	დასაშვები	**შემოთავაზებული**
საერთო სიმაღლე =	48.8	36.2
მიწის ზემოთ სართულის რაოდენობა =	11	9 სართული

ფართობის შეზღუდვები ცხრილი 503 -ის მიხედვით		
დაკავებულობები	**დასაშვები ფართობი**	**შემოთავაზებული ფართობი**
თავშეყრის ჯგუფი თვ-2	შეუზღუდავი	661 მ2
საქმიანი ჯგუფი სქ	შეუზღუდავი	99.83 მ2
საცხოვრებელი ჯგუფი სც-1	შეუზღუდავი	1971.25 მ2
სასაწყობე ჯგუფი სწ-1	4460	155.31 მ2
სასაწყობე ჯგუფი სწ-2	7340	21.82 მ2
იატაკის საერთო ფართობი =	4197.1 მ^2	
იატაკების რაოდენობა =	10	
შენობის საერთო ფართობი სართულების გარე პერიმეტრებით =	4895.2 მ^2	

გარე კედლის ცეცხლმედეგობისა და ღიობისადმი მოთხოვნები ცხრილების 602-ის და 705.8 -ის მიხედვით									
გარე კედელი	**ხანძარსაწინააღმდეგო მანძილი** (მეტრი)	**ცეცხლმედეგობის ხარისხი** (საათი)		**კედლის ღიობების ფართობი** (კედლის %)					
		მოთხოვნილი	**გათვალისწინებული**	**დასაშვები**			**გათვალისწინებული**		
				დაცული	**დაუცველი საშხეფით**	**დაუცველი**	**დაცული**	**დაუცველი საშხეფებით**	**დაუცველი**
ფასადი ა-ი	8.0 მ	2	2	შეუზღუდავია	შეუზღუდავია	70%	-	67.1%	-
ფასადი ი-ა	0.2 მ	2	2	დაუშვებელი	დაუშვებელი	დაუშვებელი	-	-	-
ფასადი 1-9	>9.0 მ	2	2	შეუზღუდავია	შეუზღუდავია	შეუზღუდავია	-	71.4%	-
ფასადი 9-1	>9.0 მ	2	2	შეუზღუდავია	შეუზღუდავია	შეუზღუდავია	-	44.9%	-

ხანძრისაგან დაცვის სისტემებისადმი მოთხოვნები							
დაკავებულობები/სივრცეები/გასასვლელი საშუალებები	ავტოსაშხეფი სისტემა	ალტერნატიული ავტომატური ცეცხლსაქრობი სისტემები	ხელით სამართავი სახანძრო განგაშის სისტემები	სახანძრო მილდგარების სისტემები	კვამლის საკონტროლო სისტემები	ხელის ცეცხლმაქრები	საავარიო განგაშის სისტემები
თავშეყრის ჯგუფი თვ-2	კი	-	კი	-	-	კი	კი
საქმიანი ჯგუფი სქ	კი	-	კი	-	-	კი	კი
საცხოვრებელი ჯგუფი სც-1	კი	-	კი	-	-	-	კი
სასაწყობე ჯგუფი სწ-1	კი	-	-	-	-	-	კი
სასაწყობე ჯგუფი სწ-2	კი	-	-	-	-	-	კი
1. დერეფნები	კი	-	კი	-	-	კი	-
2. კიბის უჯრედები	-	-	-	კი	-	-	-
3. ლიფტი	-	-	-	-	კი	-	-
სახანძრო-ამაშველო სამსახურის მიერ გამოსაყენებელი მისაერთებლები				კი			

განიავების მოთხოვნა		
დაკავებულობები/სივრცეები/გასასვლელი საშუალებები	ბუნებრივი განიავება	ხელოვნური განიავება
თავშეყრის ჯგუფი თვ-2	კი	კი
საქმიანი ჯგუფი სქ	კი	
საცხოვრებელი ჯგუფი სც-1	კი	კი
სასაწყობე ჯგუფი სწ-1	-	კი
სასაწყობე ჯგუფი სწ-2	-	კი
დერეფნები	-	კი
კიბის უჯრედები	-	კი
ლიფტის შახტა		კი

თითოეული სართულიდან გასასვლელი საშუალება									
სართულები	დაკავებულობა და დაკავებულობის დატვირთვის ჯამური მაჩვენებელი	მოთხოვნილი გასასვლელების/გასასვლელთან მისადგომის რაოდენობა	გათვალისწინებული გასასვლელების/გასასვლელთან მისადგომის რაოდენობა და ტიპი	გასასვლელი საშუალებების სიგანე					
				გზა-კიბეები		დერაფანი,		გასასვლელის გზა-კარი	
				მოთხოვნილი	გათვალისწინებული	მოთხოვნილი	გათვალისწინებული	მოთხოვნილი	გათვალისწინებული
-1 სართული	142	2	2 გზა კარი	1,1	1,2	1.2	1,5	0,82	0,9
1 სართული	228	2	2 (შიგა გასასვლელი გზა-კიბე) 1 გზა კარი	1,1	1,2	1,2	1,5	0,82	0,9
2 სართული	32	2	2 (შიგა გასასვლელი გზა-კიბე)	1,1	1,	1,2	1,5	0,82	0,9
3 სართული	32	2	2 (შიგა გასასვლელი გზა-კიბე)	1,1	1,12	1,2	1,5	0,82	0,9
4 სართული	32	2	2 (შიგა გასასვლელი გზა-კიბე)	1,1	1,2	1,2	1,5	0,82	0,9
5 სართული	32	2	2 (შიგა გასასვლელი გზა-კიბე)	1,1	1,2	1,2	1,5	0,82	0,9
6 სართული	32	2	2 (შიგა გასასვლელი გზა-კიბე)	1,1	1,2	1,2	1,5	0,82	0,9
7 სართული	32	2	2 (შიგა გასასვლელი გზა-კიბე)	1,1	1,2	1,2	1,5	0,82	0,9
8 სართული	32	2	2 (შიგა გასასვლელი გზა-კიბე)	1,1	1,2	1,2	1,5	0,82	0,9

წყალსადენი სისტემის ფიქსირებული მოწყობილობების ცხრილი 1602.1-ის მიხედვით											
სართულები	დაკავებულობა და დაკავებულობის დატვირთვის ჯამური მაჩვენებელი	ფიქსირებული მოწყობილობები									
		უნიტაზი		ხელსაბანი		აბაზანა/შხაპი		წყლის დასალევი შადრევნები		სამომსახურეო ნიჟარა	
		მოთხოვნილი რაოდენობა	გათვალისწინებული რაოდენობა	მოთხოვნილი რაოდენობა	გათვალისწინებული რაოდენობა	მოთხოვნილი რაოდენობა	გათვალისწინებული რაოდენობა	მოთხოვნილი რაოდენობა	გათვალისწინებული რაოდენობა	მოთხოვნილი რაოდენობა	გათვალისწინებული რაოდენობა
-1 , +1 სართული	370	5	13	5	13	-	-	1	1	1	1

წყალსადენი სისტემის ფიქსირებული მოწყობილობების რაოდენობა-საცხოვრებელი ჯგუფი სც-1 სასტუმროს ნომრებისათვის ცხრილი 1602.1-ის მიხედვით											
სართულები	სასტუმროს ნომრების რაოდენობა	ფიქსირებული მოწყობილობები									
		უნიტაზი (ერთ საცხოვრებელ ერთეულზე)		ტუალეტის ხელსაბანები (ერთ საცხოვრებელ ერთეულზე)		აბაზანა/შხაპი (ერთ საცხოვრებელ ერთეულზე)		სამზარეულოს ნიჟარა (ერთ საცხოვრებელ ერთეულზე)		სამომსახურეო ნიჟარა (სართულზე)	
		მოთხოვნილი	გათვალისწინებული	მოთხოვნილი	გათვალისწინებული	მოთხოვნილი	გათვალისწინებული	მოთხოვნილი	გათვალისწინებული	მოთხოვნილი	გათვალისწინებული
2 სართული	**16**	1	1	1	1	1	1	-	-	-	-
3 სართული	**16**	1	1	1	1	1	1	-	-	-	-
4 სართული	**16**	1	1	1	1	1	1	-	-	-	-
5 სართული	**16**	1	1	1	1	1	1	-	-	-	-
6 სართული	**16**	1	1	1	1	1	1	-	-	-	-
7 სართული	**16**	1	1	1	1	1	1	-	-	-	-
8 სართული	**16**	1	1	1	1	1	1	-	-	-	-
9 სართული	**16**	1	1	1	1	1	1	-	-	-	-

კონსტრუქციის ტიპი (601 ცხრილი)

შენობის ელემენტები	I-B ტიპი
ძირითადი კონსტრუქციული ჩარჩო	2 სთ.
მზიდი კედლები გარე შიდა	 2 სთ. 2 სთ.
არამზიდი კედლები და ტიხრები გარე	602 ცხრილი
არამზიდი კედლები და ტიხრები შიდა	0 სთ.
იატაკის კონსტრუქცია და არაძირითადი ნაწილები	2 სთ.
სახურავის კონსტრუქცია და არაძირითადი ნაწილები	1 სთ.

სახანძრო სიმბოლოს აღმიშვნელი

	სახანძრო მილდგარი
	წყლის დასალევი შადრევანი
	სახანძრო მისაერთებელი
	ხელის ცეცხლმაქრი
	ხელით სამართავი სახანძრო განგაშის ღილაკი
	დამკავებელთა შეტყობინების სისტემა
	ორმხრივი კავშირის სისტემა
	კვამლის ავტომატური აღმომჩენი
	კვამლის მორეაგირე მაუწყებელი
	ავტოსაშხეფი სისტემა
	ალტერნატიული ავტოსაშხეფი სისტემა
	ავარიული განათება
	საავარიო განათება
	ჰაერის დაწნევის სისტემა
	მექანიკური განიავება
	ხმოვანი განგაშის სისტემა
	სახანძრო ჰიდრანტი
მმმპ გასასვლელი	მიკროავტობუსის პარკინგთან მისაწვდომი გასასვლელი ნიშანი
სართულის აბრა	სართულის ამოსაცნობი ნიშანი
თავშესაფრის გამოყენების წესები	ნიშანი საგანგებო ვითარებაში ფართობის გამოყენების შესახებ
თავშესაფრის ფართობი	თავშესაფრის ფართობის ნიშანი
გასასვლელი EXIT	გასასვლელის ნიშანი ბრაილით
EXIT	გასასვლელის აღმნიშვნელი განათებული ნიშანი

პირობითი ნიშნები

დაკავებულობის დატვირთვის გრაფა:

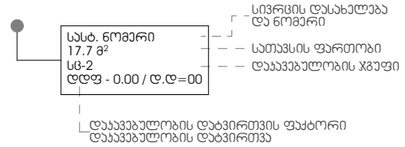

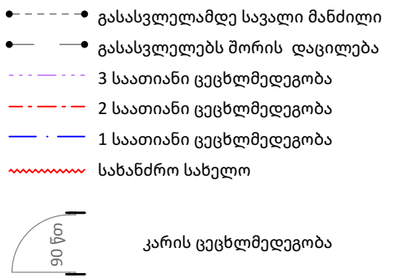

დაკავებულობის ჯგუფის აღნიშვნები

დაკავებულობის ჯგუფი	დაკავებულობის ჯგუფის აღნიშვნა	ფერის კოდი
თავშეყრის ჯგუფი (თჯ)		RGB (34.139.34)
საქმიანი ჯგუფი (სქ)		RGB (79.12.187)
საგანმანათლებლო ჯგუფი (სგ)		RGB (245.99.20)
სამრეწველო ჯგუფი (სმ)		RGB (160.32.240)
დიდი საფრთხის მემცველი ჯგუფი (დსმ)		RGB (94.8.58)
თავშეყრის ჯგუფი (თჯ)		RGB (0.0.255)
სავაჭრო ჯგუფი (სვ)		RGB (255.0.0)
საცხოვრებელი ჯგუფი (სც)		RGB (255.255.0)
სასაწყობო ჯგუფი (სწ)		RGB (136.135.134)
დამხმარე ჯგუფი (დს)		RGB (57.57.56)

სპეციალური ჯგუფი:
არქიტექტორი: ლ. ქობულია
არქიტექტორი: მ. სამარღანიშვილი
არქიტექტორი: ს. მგალობლიშვილი
არქიტექტორი: ა. სულაბერიძე

სასტუმრო "//////////"

თბილისი, გორგასლის ქ.№6

რიგობითი აღნიშვნები

სტატუსი: არქიტექტურული ნაწილი

თარიღი: 2023-04-06

მასშტაბი

ფორმატი A3 (420x297)

გვერდი 3

შპს ფორმა 404544445



საპროექტო ჯგუფი: არქიტექტორი: ლ. ქობულია არქიტექტორი: მ. სამარღანიშვილი არქიტექტორი: ს. მგალობლიშვილი არქიტექტორი: ა. სულაბერიძე		სასტუმრო "//////////" თბილისი. გორგასლის ქ.№6	სარდაფის სართულის გეგმა -3.50 ნიშნულზე	სტატუსი: არქიტექტურული ნაწილი	მასშტაბი 1:150	ფორმატი A3 (420x297)	MA architects
				თარიღი: 2023-04-06		გვერდი 4	შპს ფორმა 404544445

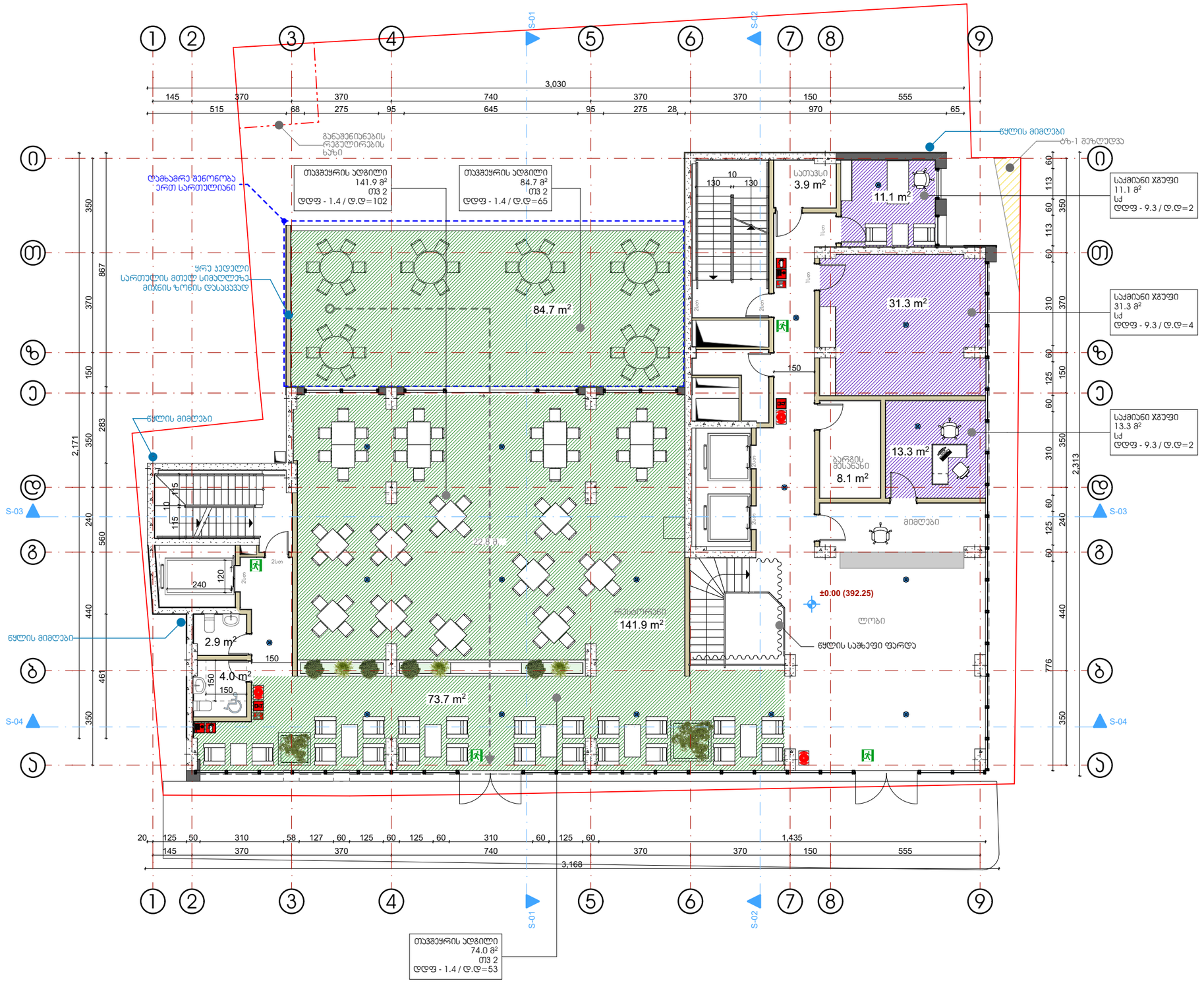
1 2 3 4 S-01 5 6 S-02 7 8 9
3,030
145 370 370 740 370 370 150 555
515 68 275 95 645 95 275 28 970 65
გარე განათების რეგულირების ხაზი
ნაკვეთის საზღვარი
ტროტუარის ზედაპირი
ასფალტის საფარი
ბეტონის საფარი
ბეტონის ბორდიური
ბეტონის ბორდიური
ბეტონის ბორდიური

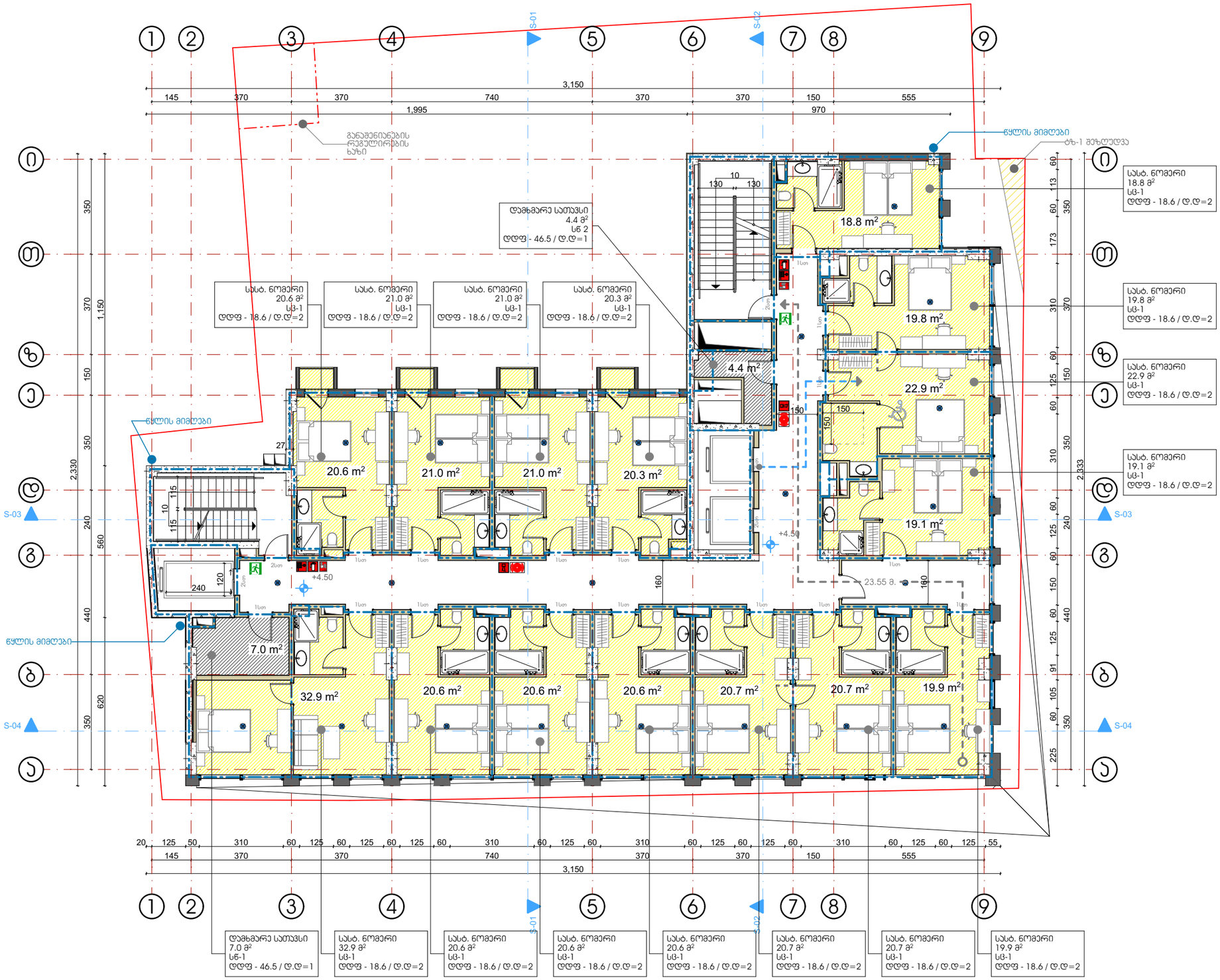

საპროექტო ჯგუფი: არქიტექტორი: ლ. ქობულია არქიტექტორი: მ. სამარღანიშვილი არქიტექტორი: ს. მგალობლიშვილი არქიტექტორი: ა. სულაბერიძე		სასტუმრო "//////////" თბილისი. გორგასლის ქ.№6	პირველი სართულის გეგმა +4.50 ნიშნულზე	სტატუსი: არქიტექტურული ნაწილი	მასშტაბი 1:150	ფორმატი A3 (420x297)	MA architects
				თარიღი: 2023-04-06		გვერდი 6	შპს ფორმა 404544445

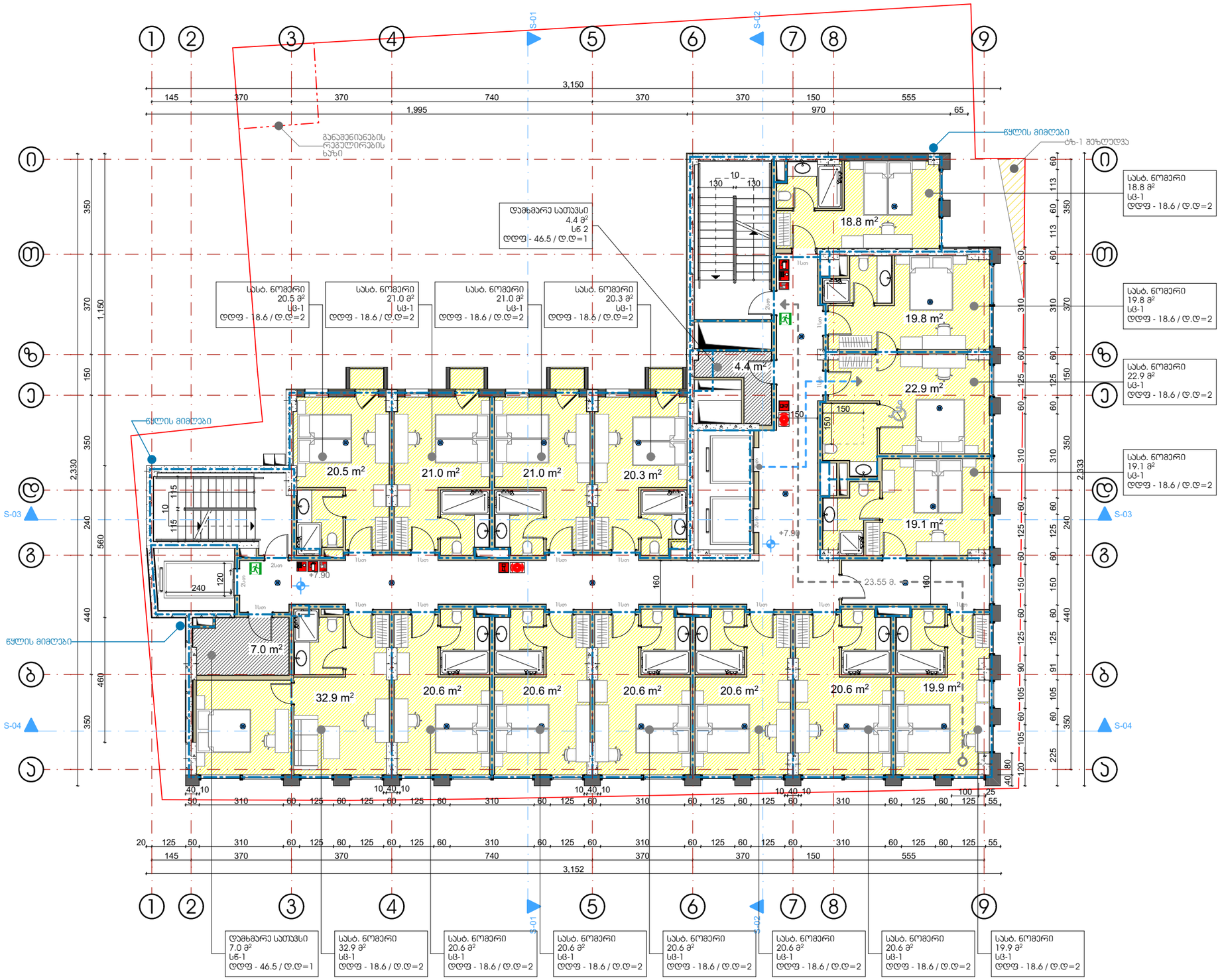

საპროექტო ჯგუფი: არქიტექტორი: ლ. ქობულია არქიტექტორი: მ. სამარღანიშვილი არქიტექტორი: ს. მგალობლიშვილი არქიტექტორი: ა. სულაბერიძე		სასტუმრო "//////////" თბილისი. გორგასლის ქ.№6	მეორეր სართულის გეგმა +7.90 ნიშნულზე	სტატუსი: არქიტექტურული ნაწილი	მასშტაბი 1:150	ფორმატი A3 (420x297)	MA architects
				თარიღი: 2023-04-06		გვერდი 7	შპს ფორმა 404544445

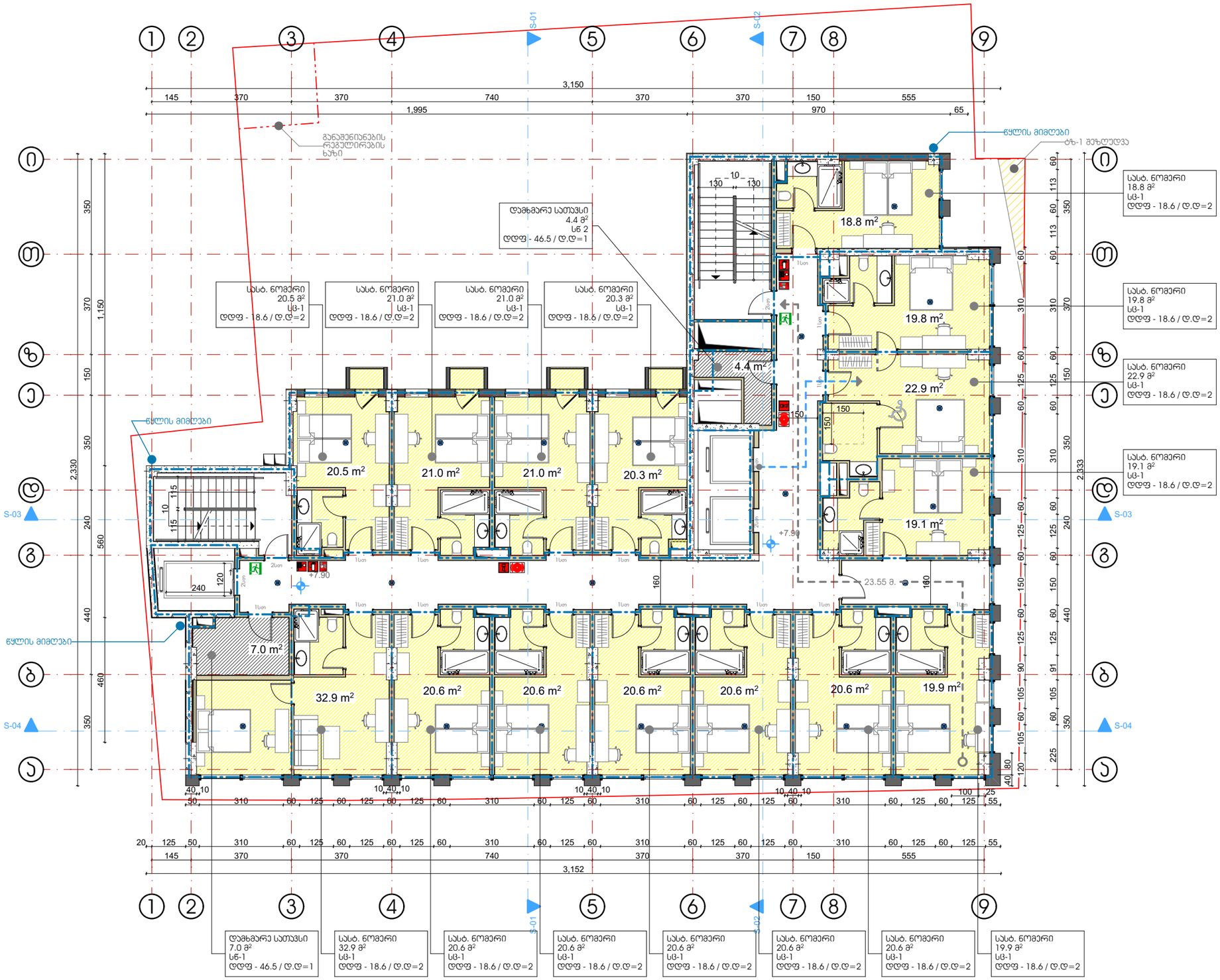

საპროექტო ჯგუფი: არქიტექტორი: ლ. ქობულია არქიტექტორი: მ. სამარღანიშვილი არქიტექტორი: ს. მგალობლიშვილი არქიტექტორი: ა. სულაბერიძე		სასტუმრო "//////////" თბილისი. გორგასლის ქ.№6	მესამე სართულის გეგმა +11.30 ნიშნულზე	სტატუსი: არქიტექტურული ნაწილი	მასშტაბი 1:150	ფორმატი A3 (420x297)	MA architects
				თარიღი: 2023-04-06		გვერდი 8	შპს ფორმა 404544445

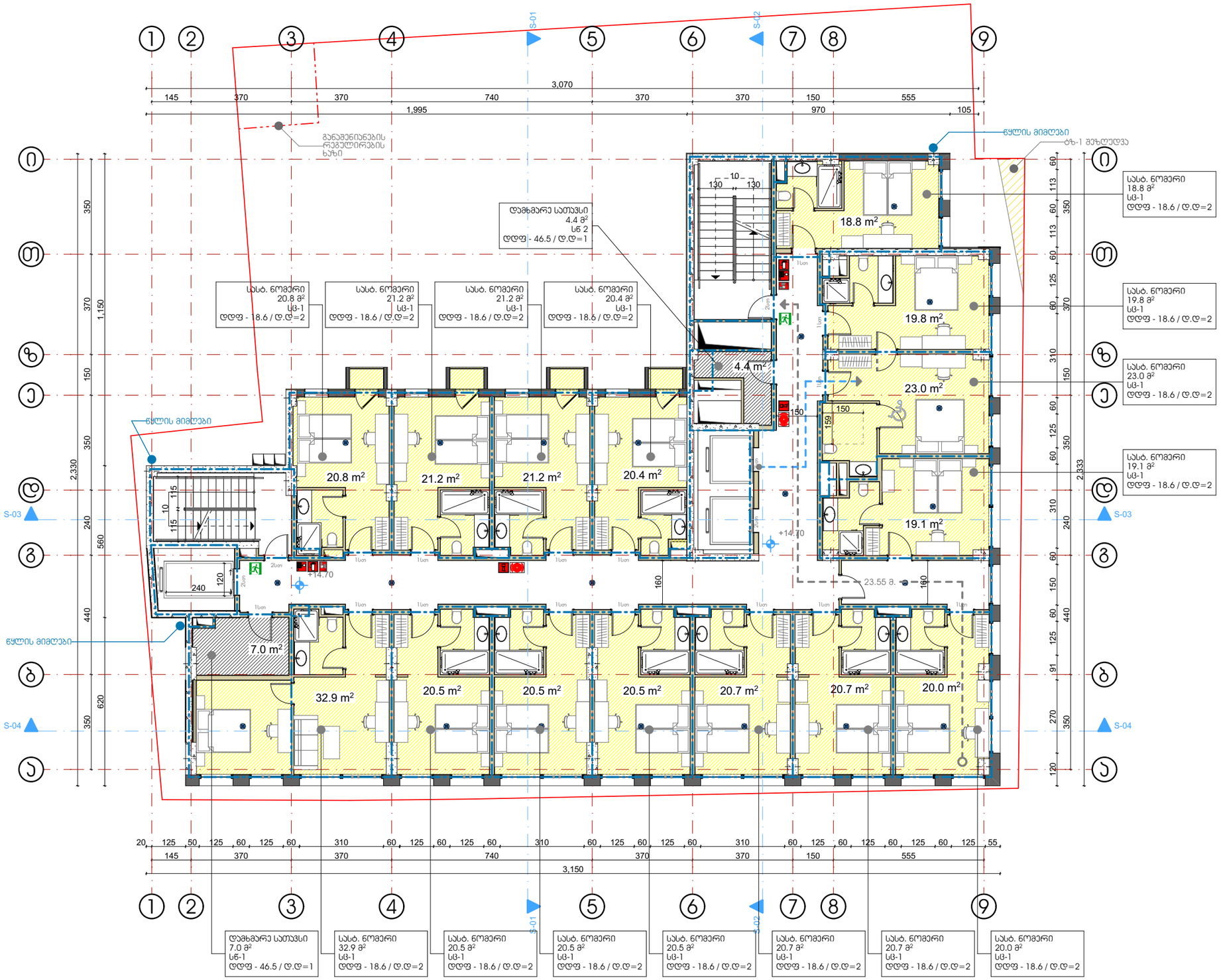

საპროექტო ჯგუფი: არქიტექტორი: ლ. ქობულია არქიტექტორი: მ. სამარღანიშვილი არქიტექტორი: ს. მგალობლიშვილი არქიტექტორი: ა. სულაბერიძე		სასტუმრო "//////////" თბილისი. გორგასლის ქ.№6	მეოთხე სართულის გეგმა +14.70 ნიშნულზე	სტატუსი: არქიტექტურული ნაწილი	მასშტაბი 1:150	ფორმატი A3 (420x297)	MA architects
				თარიღი: 2023-04-06		გვერდი 9	შპს ფორმა 404544445

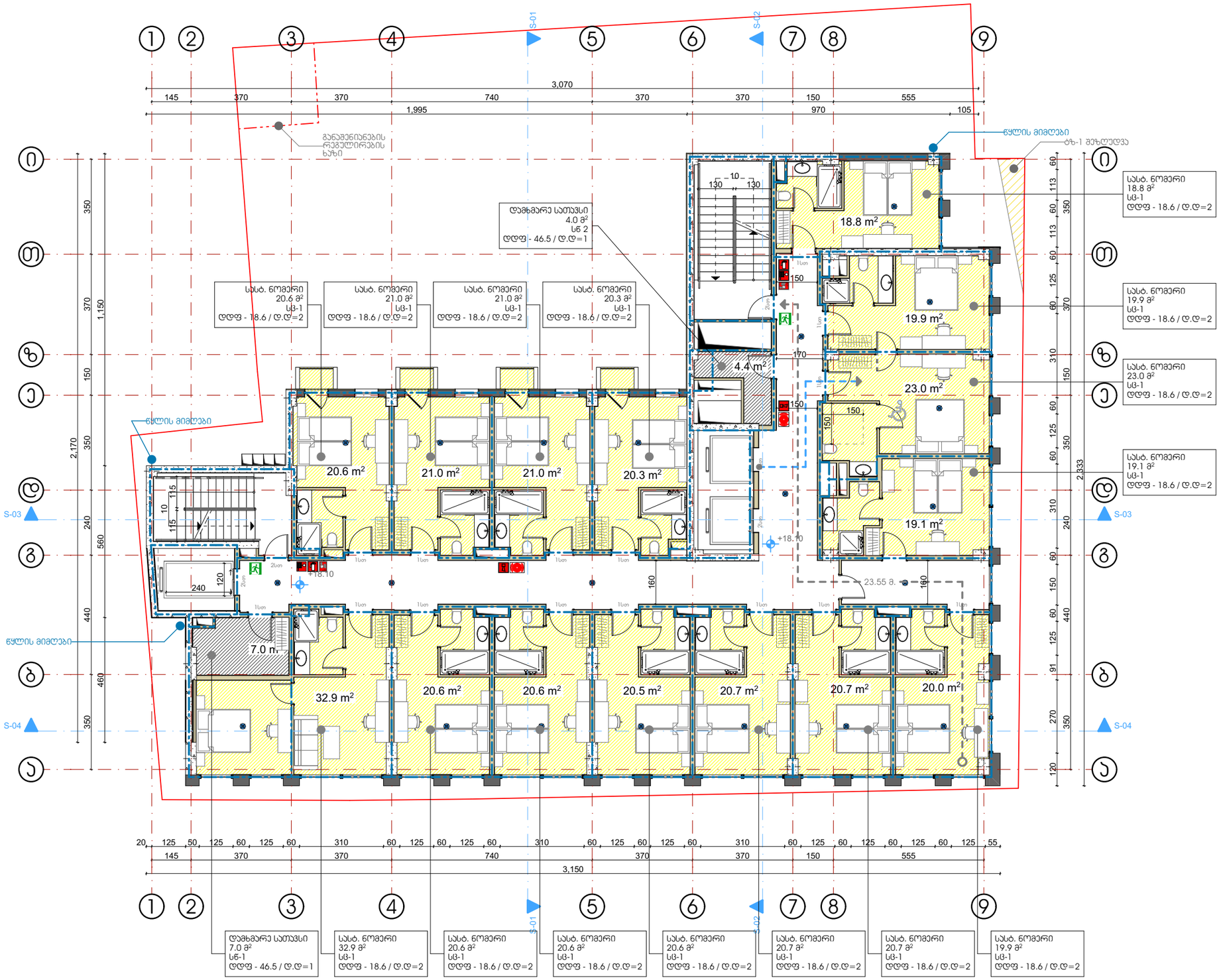

საპროექტო ჯგუფი: არქიტექტორი: ლ. ქობულია არქიტექტორი: მ. სამარღანიშვილი არქიტექტორი: ს. მგალობლიშვილი არქიტექტორი: ა. სულაბერიძე		სასტუმრო "//////////" თბილისი. გორგასლის ქ.№6	მეხუთე სართულის გეგმა +18.10 ნიშნულზე	სტატუსი: არქიტექტურული ნაწილი	მასშტაბი 1:150	ფორმატი A3 (420x297)	MA architects
				თარიღი: 2023-04-06		გვერდი 10	შპს ფორმა 404544445

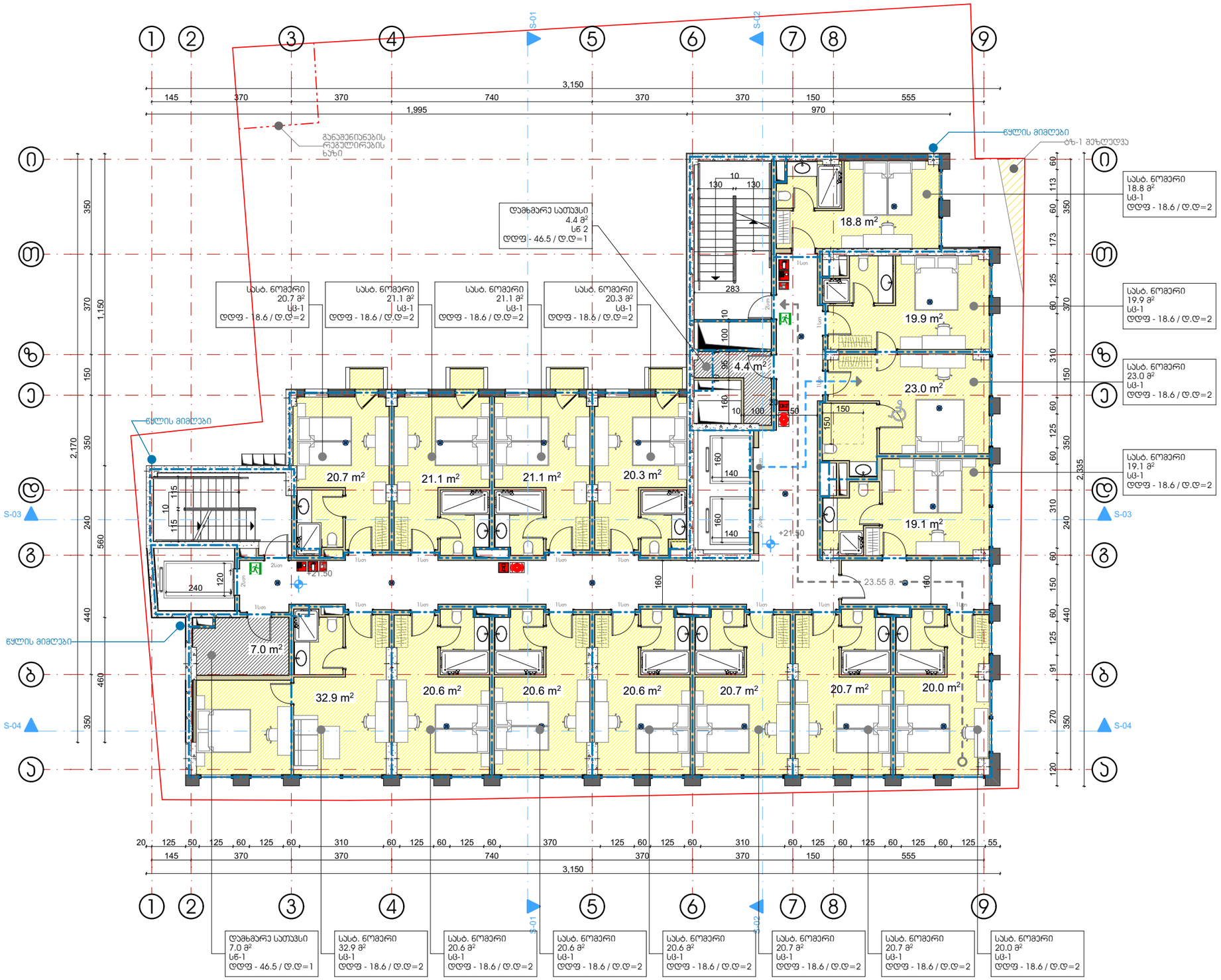

საპროექტო ჯგუფი: არქიტექტორი: ლ. ქობულია არქიტექტორი: მ. სამარღანიშვილი არქიტექტორი: ს. მგალობლიშვილი არქიტექტორი: ა. სულაბერიძე		სასტუმრო "//////////" თბილისი. გორგასლის ქ.№6	მეექვსე სართულის გეგმა +21.50 ნიშნულზე	სტატუსი: არქიტექტურული ნაწილი	მასშტაბი 1:150	ფორმატი A3 (420x297)	MA architects
				თარიღი: 2023-04-06		გვერდი 11	შპს ფორმა 404544445

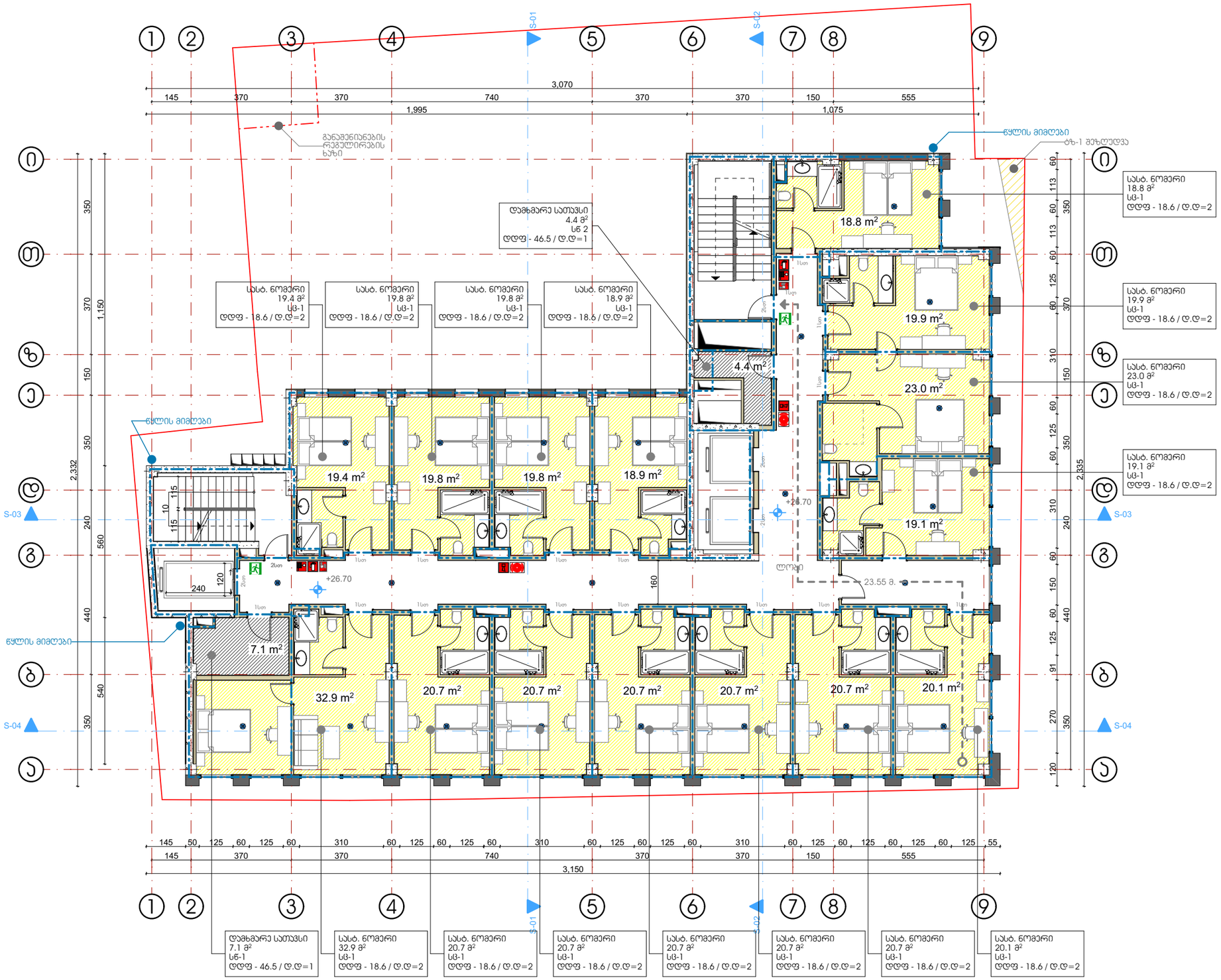

საპროექტო ჯგუფი:
არქიტექტორი: ლ. ქობულია
არქიტექტორი: მ. სამარღანიშვილი
არქიტექტორი: ს. მგალობლიშვილი
არქიტექტორი: ა. სულაბერიძე

სასტუმრო "//////////"

თბილისი. გორგასლის ქ.№6

მერვე სართულის გეგმა +26.70 ნიშნულზე

სტატუსი: არქიტექტურული ნაწილი

მასშტაბი 1:150

ფორმატი A3 (420x297)

თარიღი: 2023-04-06

გვერდი 12

4MA architects
შპს ფორმა 404544445

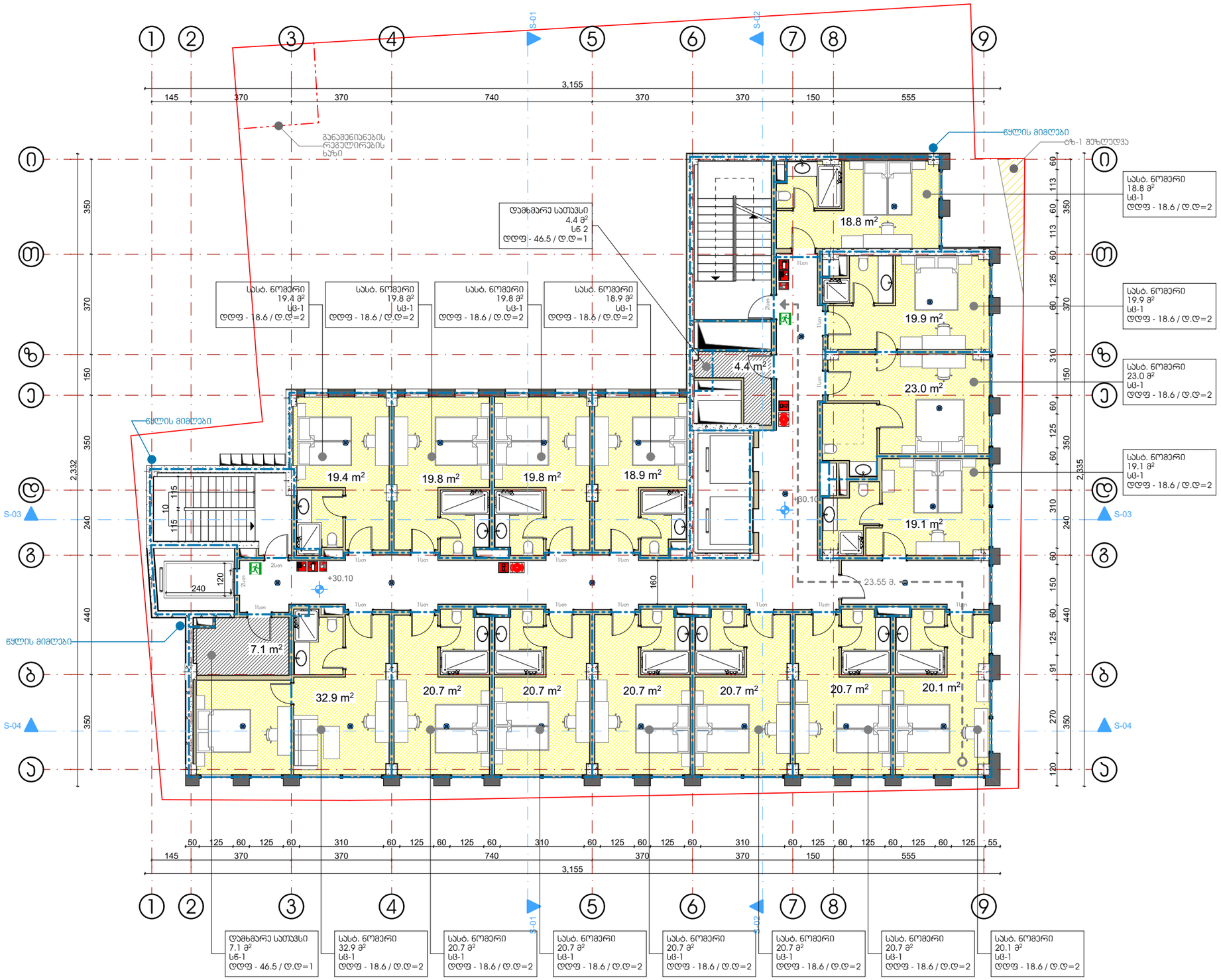

საპროექტო ჯგუფი: არქიტექტორი: ლ. ქობულია არქიტექტორი: მ. სამარღანიშვილი არქიტექტორი: ს. მგალობლიშვილი არქიტექტორი: ა. სულაბერიძე		სასტუმრო "//////////" თბილისი. გორგასლის ქ.№6	მეცხრე სართულის გეგმა +30.10 ნიშნულზე	სტატუსი: არქიტექტურული ნაწილი	მასშტაბი 1:150	ფორმატი A3 (420x297)	MA architects
				თარიღი: 2023-04-06		გვერდი 13	შპს ფორმა 404544445

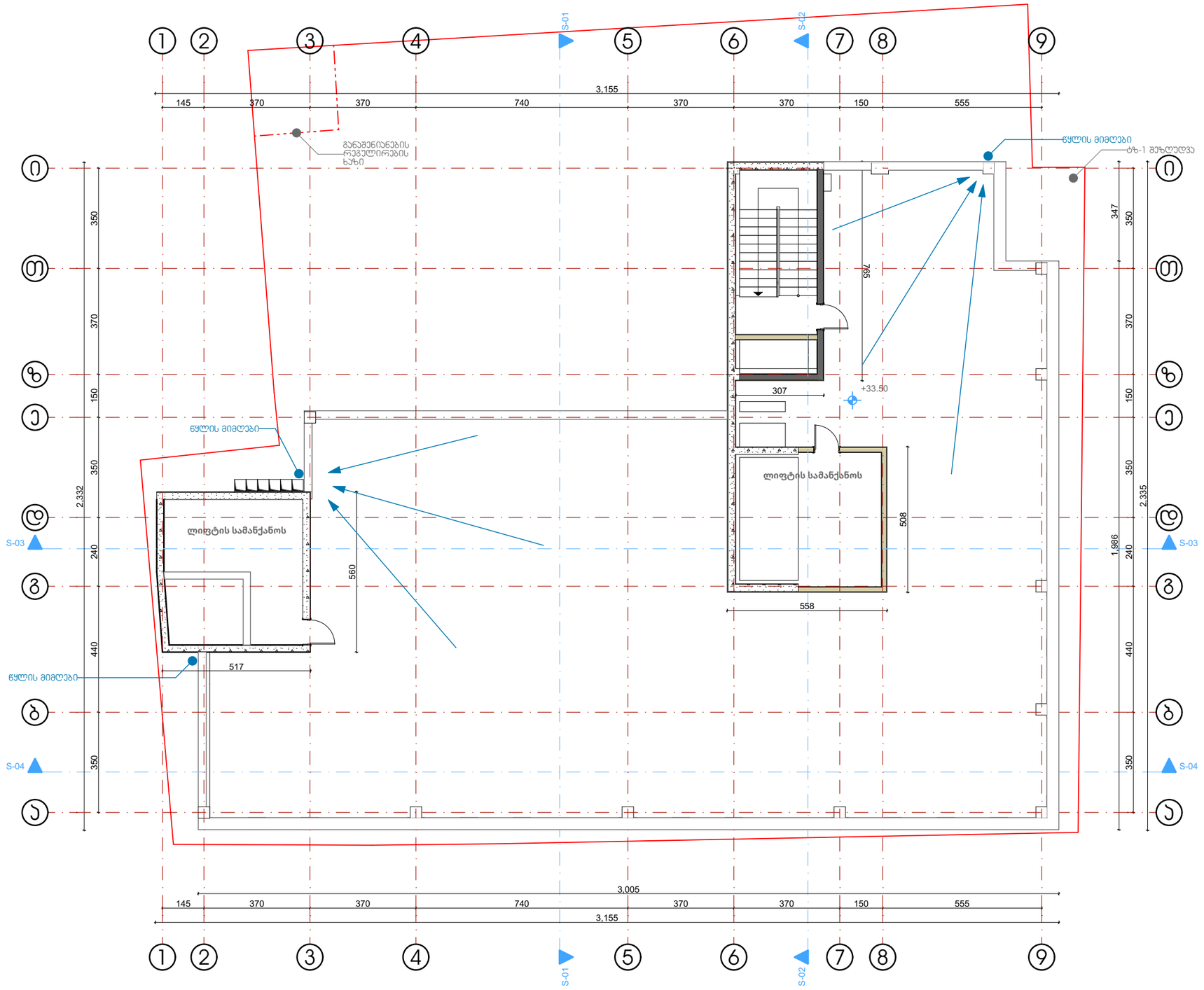

საპროექტო ჯგუფი: არქიტექტორი: ლ. ქოჯულია არქიტექტორი: მ. სამარღანიშვილი არქიტექტორი: ს. მგალობლიშვილი არქიტექტორი: ა. სულაბერიძე		სასტუმრო "//////////" თბილისი. გორგასლის ქ.№6	სახურავის გეგმა +33.50 ნიშნულზე	სტატუსი: არქიტექტურული ნაწილი	მასშტაბი 1:150	ფორმატი A3 (420x297)	MA architects
				თარიღი: 2023-04-06		გვერდი 14	შპს ფორმა 404544445

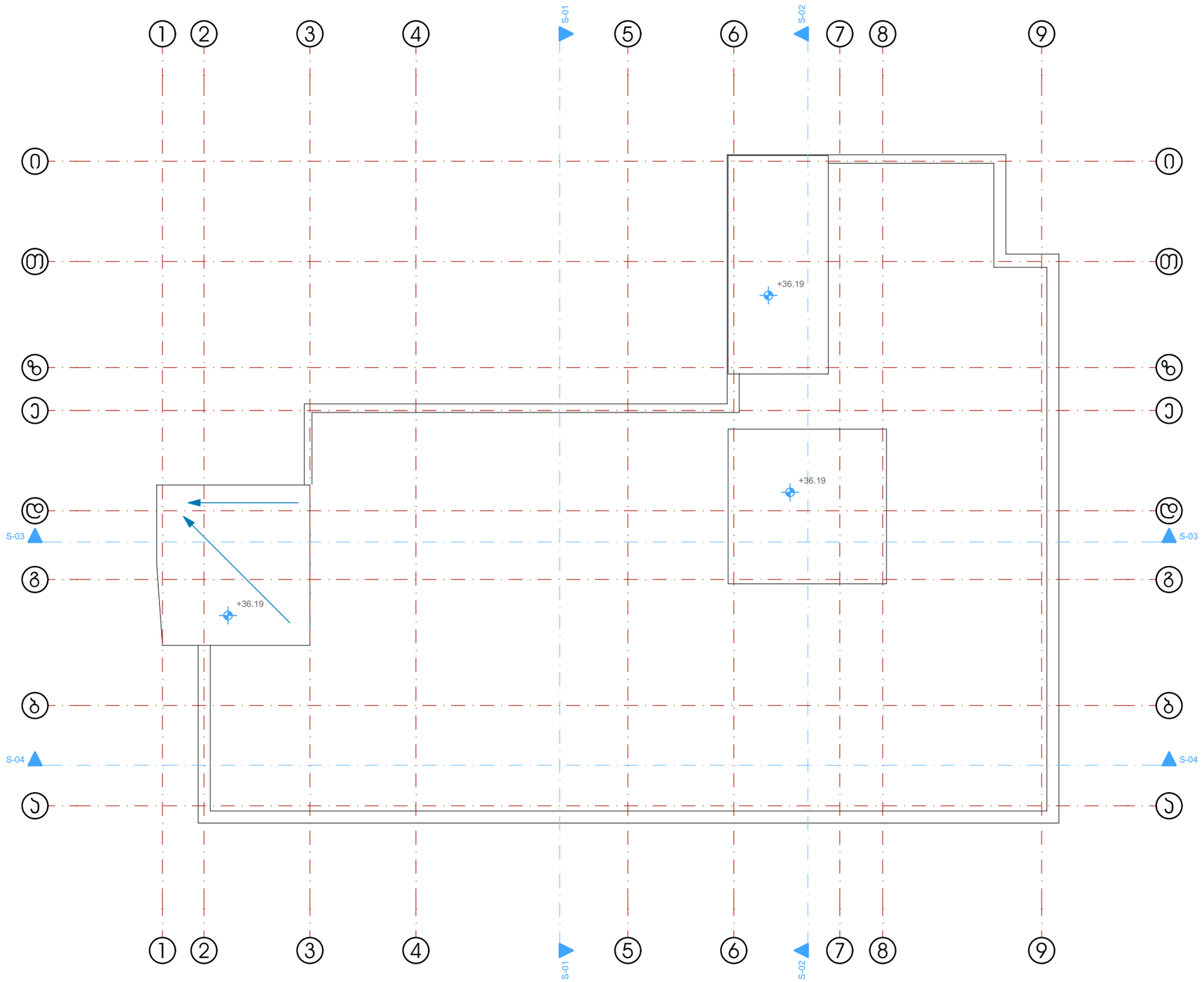

საპროექტო ჯგუფი: არქიტექტორი: ლ. ქობულია არქიტექტორი: მ. სამარღანიშვილი არქიტექტორი: ს. მგალობლიშვილი არქიტექტორი: ა. სულაბერიძე		სასტუმრო "//////////" თბილისი. გორგასლის ქ.№6	სახურავის გეგმა +36.19 ნიშნულზე	სტატუსი: არქიტექტურული ნაწილი	მასშტაბი 1:150	ფორმატი A3 (420x297)	4MA architects
				თარიღი: 2023-04-06		გვერდი 15	შპს ფორმა 404544445