შენობა 1

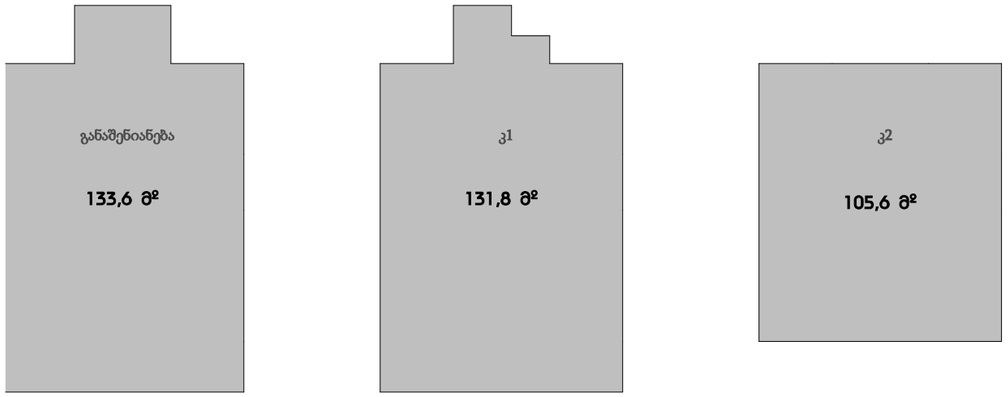

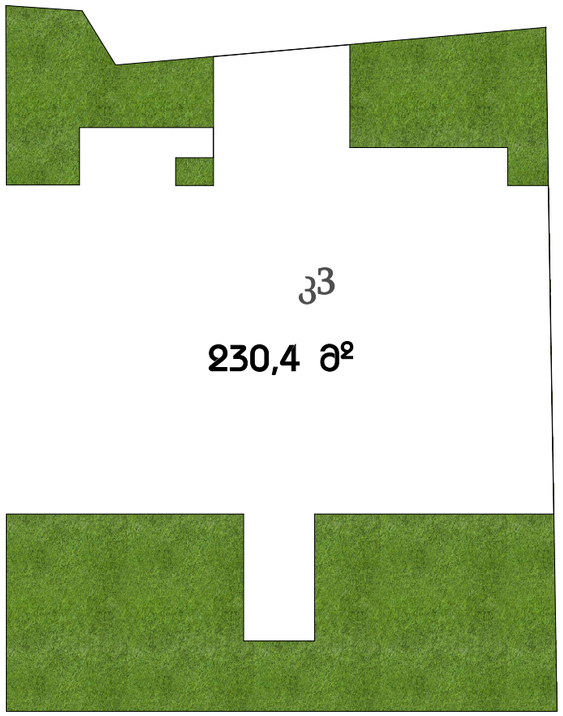

შენობა 2

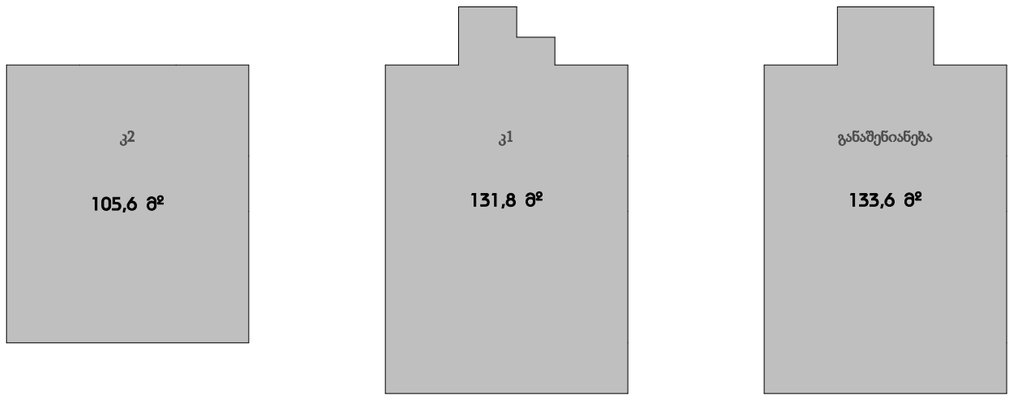

თარიღი	23.03.2023

დამკვეთი:

შ.პ.ს. "ვიუ პოინთ"

შემსრულებელი:

შ.პ.ს. "პაულონია"

პირობითი აღნიშვნები

- ა — ღერძის ხაზი
- საკადასტრო საზღვარი
- ჭრილის ხაზი
- ბლოკის კედელი
- ბლოკის კედელი (ბინების გამყოფი)
- გაძლიერებული ბეტონის კედელი-სვეტი
- გათხრა-კონდიცირების ადგილი
- მისაწვდომი სველა გეზი
- გასასვლელამდე მისადგომი მანძილი
- გასასვლელებს შორის სავალი მანძილი
- ჭ-2 — დაკავებულობის ჯგუფი (ქვეჯგუფი)
- 4.1.3 — დაკავებულობის დატვირთვა
- b #4 56.8 — საერთო ფართი
- 43.6 13.2 — საზაფხულო ფართი
- ფართობი შიდა კონტურზე
- ბინის ნომერი
- კედლის ცეცხლმედეგობა (ერთ საათიანი)
- კედლის ცეცხლმედეგობა (ორ საათიანი)
- სადარბაზო
- ჭერტი
- მწვანე საფარი
- ცხაური ტიპის მოპირკეთება (გამჭოლი)
- ჩრდილოეთის აღნიშვნა

	სიმბოლოს სახელწოდება
	სახანძრო მილსადენი
	სახანძრო განყოფილებასთან კავშირის სისტემა
	საგანგებო ხმოვანი განგაშის საკომუნიკაციო სისტემა
	ხელის ცეცხლმაქრი
	სახანძრო-სამაშველო სამსახურის მიერ გამოსაყენებელი მისაერთებელი ჰიდრანტი
	კვამლის ავტომატური აღმომჩენი
	კვამლზე მორეაგირე მაუწყებელი
	ავტოსამუხრე
	სახანძრო განგაშის ხელით სამართავი კოლოფი
	გასასვლელი

პროექტის დასახელება

2 ინდივიდუალური საცხოვრებელი სახლი

მისამართი

9 მმა ხერხეულიძის ქ. #19ა

ნახაზის დასახელება

კროკები

თანამდებობა	ხელმოწერა	გვარი
დირექტორი		ი. ხავთასი
არქიტექტორი		ი. ხავთასი
დაამუშავა		დ. მუწუკიშვილი
კონსტრუქტორი		კ. ცომაია

მასშტაბი	1:100
სტადია	პროექტი

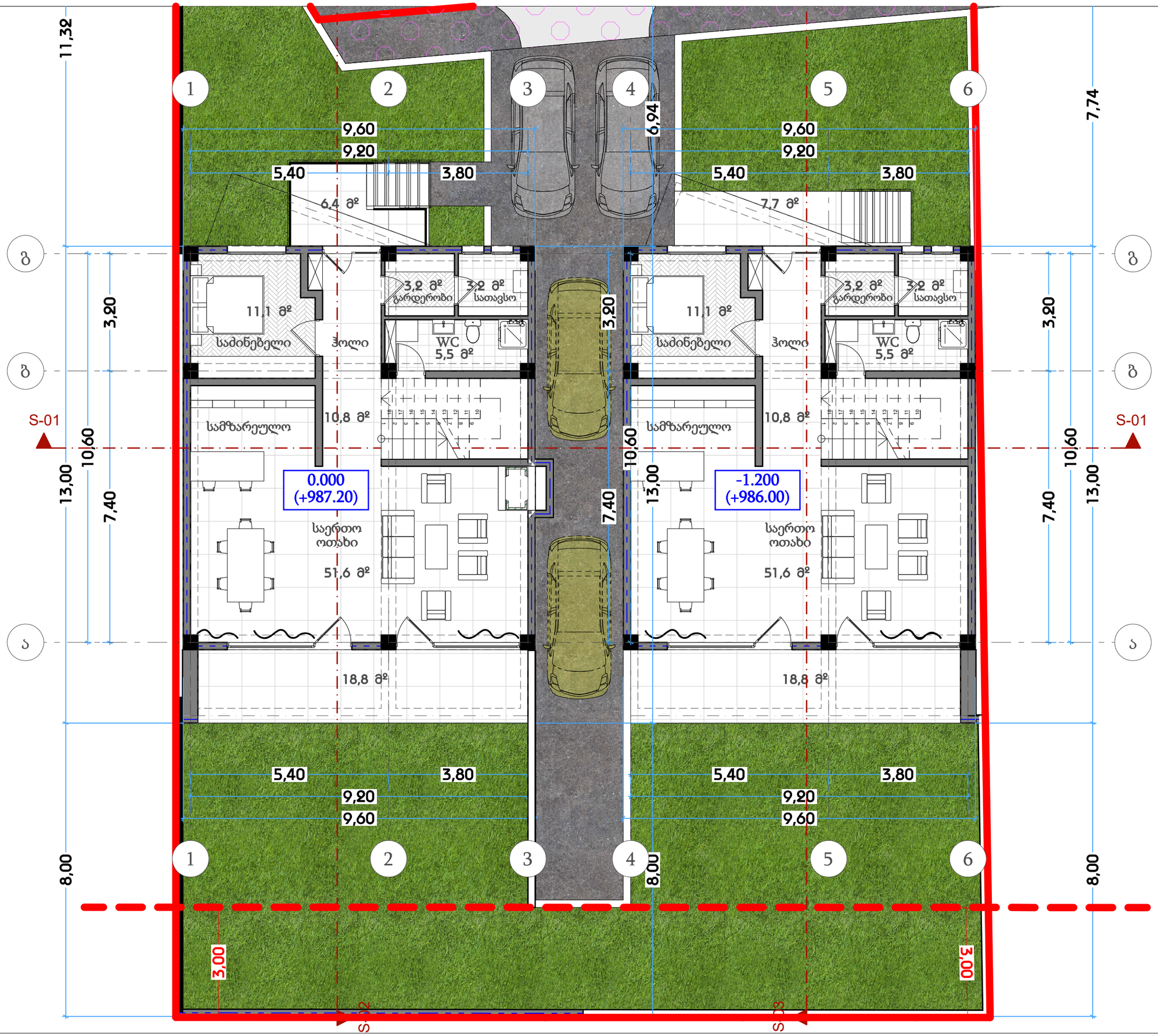

თარიღი	23.03.2023
დამკვეთი:	
შ.პ.ს. "ვიუ პოინთ"	
შემსრულებელი:	
შ.პ.ს. "პაულონია"	

პირობითი აღნიშვნები

- ა — ღერძის ხაზი
- საკადასტრო საზღვარი
- ჭრილის ხაზი
- ბლოკის კედელი
- ბლოკის კედელი (ბინების გამყოფი)
- გაძლიერებული ბეტონის კედელი-სვეტი
- გათხრა-კონდიცირების ადგილი
- მისაწვდომი სველი გენი
- გასასვლელამდე მისადგომი მანძილი
- გასასვლელებს შორის სავალი მანძილი
- ფ=2 — დაკავებულობის ჯგუფი (ქვეჯგუფი)
- d.d.3 — დაკავებულობის დატვირთვა
- b. #4 56.8 — საერთო ფართი
- 43.6 13.2 — საზაფხულო ფართი
- ფართობი შიდა კონტურზე
- ბინის ნომერი
- კედლის ცეცხლმედეგობა (ერთ საათიანი)
- კედლის ცეცხლმედეგობა (ორ საათიანი)
- სადარბაზო
- ჭერტი
- მწვანე საფარი
- ცხაური ტიპის მოპირკეთება (გამწოლი)
- ჩრდილოეთის აღნიშვნა

	სიმბოლოს სახელწოდება
	სახანძრო მილსადენი
	სახანძრო განყოფილებასთან კავშირის სისტემა
	საგანგებო ხმოვანი განგაშის საკომუნიკაციო სისტემა
	ხელის ცეცხლმაქრი
	სახანძრო-სამაშველო სამსახურის მიერ გამოსაცდელად მისაერთებელი ჰიდრანტი
	კვამლის ავტომატური აღმოჩენი
	კვამლზე მორეაგირე მაუწყებელი
	ავტოსამუშაო
	სახანძრო განგაშის ხელით სამართავი კოლოფი
	გასასვლელი

პროექტის დასახელება	
2 ინდივიდუალური საცხოვრებელი სახლი	
მისამართი	
9 მმა ხერხეულიძის ქ. #19ა	
ნახაზის დასახელება	
გეგმა ნიშნულზე 0.000	

თანამდებობა	ხელმოწერა	გვარი
დირექტორი		ი. ხავთასი
არქიტექტორი		ი. ხავთასი
დაამუშავა		დ. მუწუხიშვილი
კონსტრუქტორი		კ. ცომაია

მასშტაბი	1:100
სტადია	პროექტი



თარიღი	23.03.2023
დამკვეთი:	
შ.პ.ს. "ვიუ პოინთ"	
შემსრულებელი:	
შ.პ.ს. "პაულონია"	

პირობითი აღნიშვნები

ა — ღერძის ხაზი

საკადასტრო საზღვარი

ჭრილის ხაზი

ბლოკის კედელი

ბლოკის კედელი (ბინების გამყოფი)

გაძლიერებული ბეტონის კედელი-სვეტი

გათხრა-კონდიცირების ადგილი

მისაწვდომი სველი გეზი

გასასვლელამდე მისადგომი მანძილი

გასასვლელებს შორის სავალი მანძილი

ჩ-2	დაკავებულობის ჯგუფი (ქვეჯგუფი)
d.d.3	დაკავებულობის დატვირთვა
b. #4	სერთო ფართი
56.8	საზაფხულო ფართი
43.6	ფართობი შიდა კონტურზე
13.2	ბინის ნომერი

კედლის ცეცხლმედეგობა (ერთ საათიანი)

კედლის ცეცხლმედეგობა (ორ საათიანი)

სადარბაზო

ფოჯტი

მწვანე საფარი

ცხაური ტიპის მოპირკეთება (გამჭოლი)

ჩრდილოეთის აღნიშვნა

	სიმბოლოს სახელწოდება
	სახანძრო მილსადგარი
	სახანძრო განყოფილებასთან კავშირის სისტემა
	საგანგებო ხმოვანი განგაშის საკომუნიკაციო სისტემა
	ხელის ცეცხლსაქრი
	სახანძრო სამშველო სამსახურის მიერ გამოსაყენებლი მისაერთებელი ჰიდრანტი
	კვამლის ავტომატური აღმომჩენი
	კვამლზე მორეაგირე მაუწყებელი
	ავტოსამუხრე
	სახანძრო განგაშის ხელით სამართავი კოლოფი
	გასასვლელი

პროექტის დასახელება

2 ინდივიდუალური საცხოვრებელი სახლი

მისამართი

9 მმა ხერხეულიძის ქ. #19ა

ნახაზის დასახელება

გეგმა ნიშნულზე 3.200

თანამდებობა	ხელმოწერა	გვარი
დირექტორი		ი. ხავთასი
არქიტექტორი		ი. ხავთასი
დაამუშავა		დ. მუწუკიშვილი
კონსტრუქტორი		კ. ცომაია

მასშტაბი	1:100
სტადია	პროექტი

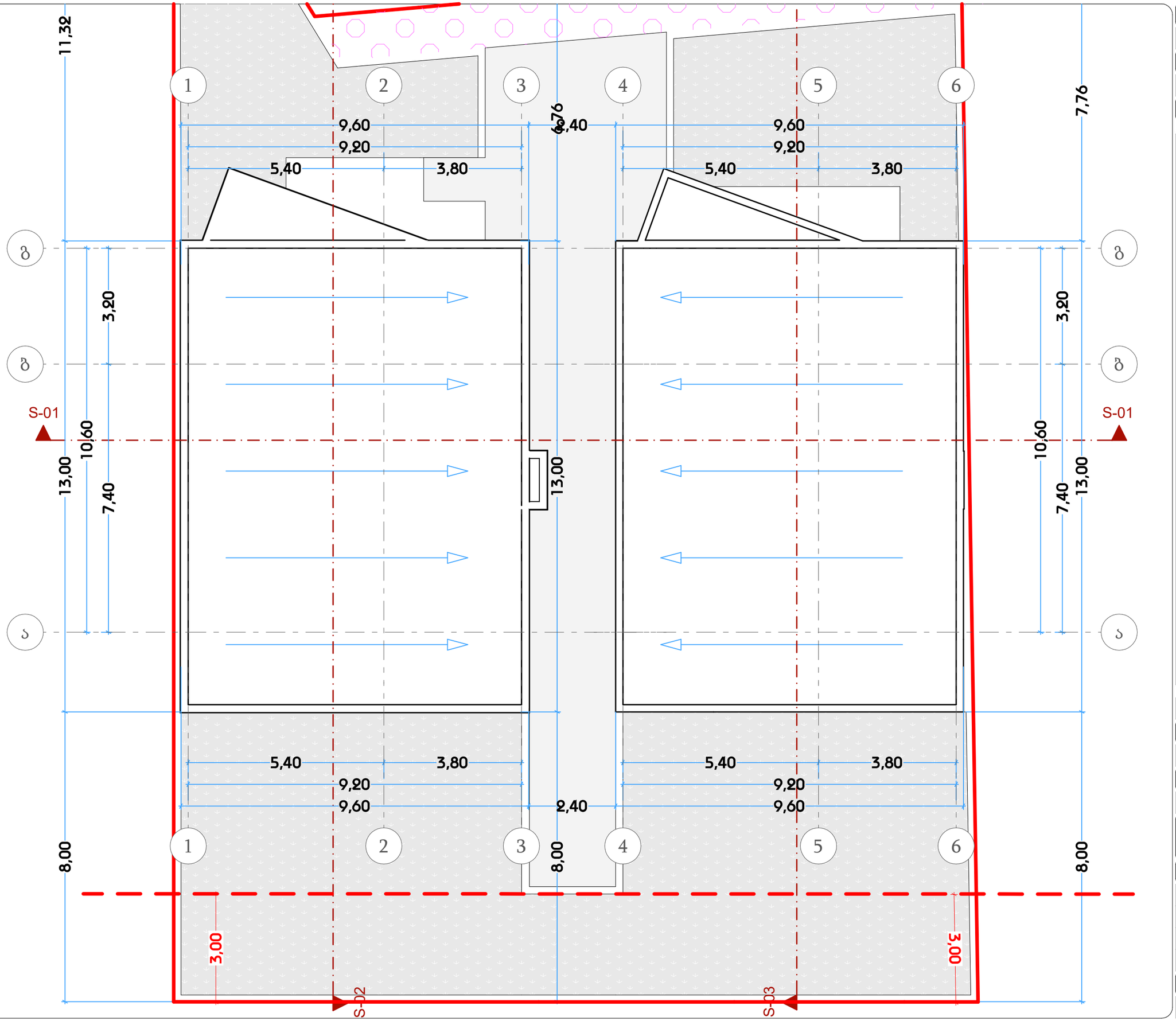

თარიღი	23.03.2023
დამკვეთი:	
შ.პ.ს. "ვიუ პოინთ"	
შემსრულებელი:	
შ.პ.ს. "პაულონია"	

პირობითი აღნიშვნები

- Ⴁ — ღერძის ხაზი
- საკადასტრო საზღვარი
- ჭრილის ხაზი
- ბლოკის კედელი
- ბლოკის კედელი (ბიენების გამყოფი)
- გაძლიერებული ბეტონის კედელი-სვეტი
- გათხრა-კონდიცირების ადგილი
- მისაწვდომი სველი გეზი
- გასასვლელამდე მისადგომი მანძილი
- გასასვლელებს შორის სავალი მანძილი
- fc-2 / d.d.3 — დაკავებულობის ჯგუფი (ქვეჯგუფი) / დაკავებულობის დატვირთვა
- b. #4 56.8 / 43.6 13.2 — საერთო ფართი / საზაფხულო ფართი; ფართობი შიდა კონტურზე; ბინის ნომერი
- კედლის ცეცხლმედეგობა (ერთ საათიანი)
- კედლის ცეცხლმედეგობა (ორ საათიანი)
- სადარბაზო
- ჭერტი
- მწვანე საფარი
- ცხაური ტიპის მოპირკეთება (გამწოლი)
- ჩრდილოეთის აღნიშვნა

	სიმწოლის სახელწოდება
	სახანძრო მილსადენი
	სახანძრო განყოფილებასთან კავშირის სისტემა
	საგანგებო ხმოვანი განგაშის საკომუნიკაციო სისტემა
	ხელის ცეცხლმაქრი
	სახანძრო-სამაშველო სამსახურის მიერ გამოსაცდელად მისაერთებული ჰიდრანტი
	კვამლის ავტომატური აღმოჩენი
	კვამლზე მორეაგირე მაუწყებელი
	ავტოსამუშაო
	სახანძრო განგაშის ხელით სამართავი კოლოფი
	გასასვლელი

პროექტის დასახელება	
2 ინდივიდუალური საცხოვრებელი სახლი	
მისამართი	
9 მმა ხერხეულიძის ქ. #19ა	
ნახაზის დასახელება	
სახურავის გეგმა	

თანამდებობა	ხელმოწერა	გვარი
დირექტორი		ი. ხავთასი
არქიტექტორი		ი. ხავთასი
დაამუშავა		დ. მუწუკიშვილი
კონსტრუქტორი		კ. ცომაია

მასშტაბი	1:100
სტადია	პროექტი