| | | |

14	VI სართული	19	13.18	42.02	55.20		3	N26	1.88			7	12.51	№78	59.15	85.76
							3	N27	7.85							
		20	20.32	54.44	74.76		4	N28	2.11				19.80	№7ბ	53.79	75.96
		20ა	20.17	58.97	79.14		5	N29	2.11			8	44.20	№70)	41.44	13.46
		21	9.93	43.74	53.67		6	N30	2.11				12.54	№70	44.44	9.97
		21ა	4.88	26.41	31.29		7	N31	2.11				19.89	№7ძ	79.79	27.31
		22	9.82	43.58	53.40		8	N32	2.11			9	44.38	№8ა	40.98	20.26
		22ა	5.10	26.59	31.69		9	N33	2.11				12.51	№8ბ	41.47	77.15
		23	24.71	95.24	119.95		10	N34	2.11				19.66	№8ბ	41.29	61.58
		23ა	22.50	60.07	82.57		11	N35	2.11			10	44.39			
		24	9.70	44.60	54.30		12	N36	2.11				12.51			
		25	13.00	60.99	73.99		13	N37	2.11				19.36			
		26	13.49	62.46	75.95		14	N38	2.11			11	44.39			
		27	9.23	46.15	55.38		15	N39	2.11				12.59			
		27ა	14.46	36.59	51.05		16	N40	2.11				19.57			
14	VII სართული	28	13.18	41.98	55.16		17	N41	2.11			12	44.39			
		29	20.32	54.93	75.25		17		23.06				12.52			
		29ა	20.28	59.55	79.83		18	N42	2.11				19.65			
		30	9.96	44.21	54.17		19	N43	2.11			13	44.39			
		30ა	4.88	26.66	31.54		20	N44	2.12				12.51			
		31	9.82	43.50	53.32		21	N45	2.03				19.97			
		31ა	5.10	26.65	31.75		22	N46	2.76			14	44.39			
		32	24.75	95.24	119.99		23		22.42				12.51			
		32ა	22.72	59.79	82.51								19.84			
		33	9.70	44.66	54.36							15	44.39			
		34	17.58	83.31	100.89								12.51			
		35	9.02	40.69	49.71								19.70			
		36	9.23	53.86	63.09							16	44.07			
		36ა	14.46	29.49	43.95								12.51			

13	VIII სართული	37	13.21	41.52	54.73								19.72			
		38	20.45	54.50	74.95							17	38.70			
		38ა	20.43	55.33	75.76								12.51			
		39	14.80	76.64	91.44								4.65			
		40	9.82	45.17	54.99							18	43.91			
		40ა	5.10	26.24	31.34								12.59			
		41	24.79	95.25	120.04							19	43.91			
		41ა	22.73	59.78	82.51								12.59			
		42	9.70	44.70	54.40							20	44.03			
		43	8.15	49.30	57.45								12.59			
		44	18.40	74.11	92.51							21	44.27			
		45	9.23	53.53	62.76								12.57			
		45ა	14.42	29.48	43.90							22	9.44			
14	IX სართული	46	13.26	41.51	54.77								12.04			
		47	20.48	54.28	74.76							23	4.97			
		47ა	20.40	59.80	80.20											
		48	10.05	44.18	54.23											
		48ა	5.05	26.61	31.66											
		49	9.82	43.92	53.74											
		49ა	5.10	26.33	31.43											
		50	22.50	59.97	82.47											
		50ა	24.79	94.73	119.52											
		51	9.70	44.47	54.17											
		52	17.69	83.64	101.33											
		53	9.01	40.11	49.12											
		54	9.23	53.75	62.98											
		54ა	14.46	29.25	43.71											

14	X სართული	55	13.26	41.59	54.85												
		56	20.48	54.50	74.98												
		56ა	20.44	59.56	80.00												
		57	10.03	44.28	54.31												
		57ა	4.88	26.96	31.84												
		58	5.10	26.53	31.63												
		58ა	9.82	44.61	54.43												
		59	22.50	59.40	81.90												
		59ა	24.79	95.38	120.17												
		60	9.70	44.16	53.86												
		61	13.05	61.58	74.63												
		62	13.50	61.71	75.21												
		63	9.48	53.79	63.27												
		63ა	14.46	29.53	43.99												
14	XI სართული	64	13.26	41.94	55.20												
		65	21.03	54.38	75.41												
		65ა	20.38	59.14	79.52												
		66	10.05	44.65	54.70												
		66ა	4.99	25.88	30.87												
		67	10.05	44.65	54.70												
		67ა	4.88	26.45	31.33												
		68	22.51	59.26	81.77												
		68ა	24.79	95.40	120.19												
		69	9.70	44.12	53.82												
		70	13.20	61.75	74.95												
		71	13.37	62.38	75.75												
		72	9.23	53.65	62.88												
		72ა	14.46	29.05	43.51												

13	XII სართული	73	13.26	41.41	54.67												
		74	20.46	54.75	75.21												
		74ა	20.49	59.51	80.00												
		75	10.05	44.27	54.32												
		75ა	4.99	26.76	31.75												
		76	14.92	72.55	87.47												
		77ა	24.79	95.38	120.17												
		77	22.74	59.21	81.95												
		78	9.64	44.21	53.85												
		79	13.20	61.30	74.50												
		80	13.50	62.11	75.61												
		81	9.23	53.20	62.43												
		81ა	14.46	29.85	44.31												
13	XIII სართული	82	13.26	41.94	55.20												
		83	20.70	54.70	75.40												
		83ა	20.44	59.72	80.16												
		84	10.05	44.26	54.31												
		84ა	4.99	26.51	31.50												
		85	14.92	73.18	88.10												
		86	27.90	58.43	86.33												
		86ა	40.16	95.43	135.59												
		87	9.64	44.10	53.74												
		88	13.20	61.24	74.44												
		89	13.50	61.71	75.21												
		90	9.23	53.46	62.69												
		90ა	14.46	30.00	44.46												

11	XIV სართული	91	13.26	41.46	54.72												
		92	20.70	54.86	75.56												
		92ა	20.43	59.12	79.55												
		93	19.80	99.04	118.84												
		94	10.05	45.01	55.06												
		95	28.10	59.90	88.00												
		95ა	39.97	95.38	135.35												
		96	9.70	43.84	53.54												
		97	13.20	61.15	74.35												
		98	13.50	61.52	75.02												
		99	23.69	84.33	108.02												
14	XV სართული	100	13.26	41.40	54.66												
		101	20.66	54.58	75.24												
		101ა	20.31	58.90	79.21												
		102	10.05	44.35	54.40												
		102ა	4.99	25.73	30.72												
		103ა	4.99	26.03	31.02												
		103	10.05	45.04	55.09												
		104	28.10	59.54	87.64												
		104ა	39.97	95.44	135.41												
		105	9.70	43.74	53.44												
		105ა	17.69	82.43	100.12												
		105ბ	9.00	40.35	49.35												
		105გ	9.23	53.88	63.11												
		105დ	14.46	30.09	44.55												

14	XVI საუკუნე	106	13.26	41.66	54.92												
		106 ა	20.54	54.60	75.14												
		106 ბ	20.19	59.52	79.71												
		106 გ	9.98	44.35	54.33												
		106 დ	4.95	26.55	31.50												
		106 ე	4.87	26.63	31.50												
		106 ვ	10.07	45.18	55.25												
		106 ზ	27.92	59.15	87.07												
		106 თ	40.08	95.98	136.06												
		106 ი	9.79	43.69	53.48												
		106ა	13.13	64.19	77.32												
		106ლ	13.50	57.68	71.18												
		106მ	9.23	53.24	62.47												
		106ნ	14.53	30.09	44.62												
7	XVII საუკუნე	107	13.26	41.94	55.20												
		108	20.54	54.67	75.21												
		108 ა	30.34	104.86	135.20												
		109ა	4.99	26.76	31.75												
		110ა	4.87	26.75	31.62												
		110	10.05	44.67	54.72												
		111	387.95	162.29	550.24												

8	XVIII საუკუნე	113	13.26	43.24	56.50												
		114	20.54	54.10	74.64												
		114ა	30.34	105.26	135.60												
		115ა	4.99	26.55	31.54												
		116	14.92	72.51	87.43												
		117	22.52	58.96	81.48												
		117ა	27.10	52.38	79.48												
		118	10.09	43.55	53.64												
8	XIX საუკუნე	119	13.26	41.94	55.20												
		120	20.54	54.50	75.04												
		120ა	20.34	59.46	79.80												
		121	15.04	72.25	87.29												
		122	14.92	72.54	87.46												
		123	22.74	60.26	83.00												
		123ა	27.24	53.19	80.43												
		124	10.09	43.01	53.10												

10	XX საართულო	125	13.26	41.39	54.65												
		126	20.54	53.72	74.26												
		126ა	20.34	59.66	80.00												
		127	10.05	44.59	54.64												
		127ა	4.99	26.85	31.84												
		128ა	4.87	26.56	31.43												
		128	10.05	46.37	56.42												
		129	22.74	59.92	82.66												
		129ა	27.06	52.43	79.49												
		130	10.09	42.99	53.08												
10	XXI საართულო	131	13.26	41.94	55.20												
		132	20.54	53.91	74.45												
		132ა	20.34	59.66	80.00												
		133	10.05	44.80	54.85												
		133ა	4.99	26.17	31.16												
		134ა	4.87	26.61	31.48												
		134	10.05	36.49	46.54												
		135	22.69	66.71	89.40												
		135ა	27.27	52.30	79.57												
		136	10.12	44.30	54.42												
218	XXII saTuli					629.33											
		ჯამი	3697.13	11426.46		629.33			281.58		4614.19		1793.05		2817.94	611.95	

საცხოვრებელი	11426.46
კომერციული	2817.94
საზაფხულო	4938.41
კიბე და დერეფნი	1793.05
დამხმარე	281.58
ავტოსადგომი	4614.19
ჯამი	25871.63

Цвят	Описание
	Граница на имота
	Сграда
	Навес
	Настилка
	Зелени площи
	Ограда
	Ограда (тип 2)
	Ограда (тип 1)
	Ограда
	Ограда
	Ограда

Ситуационен план

Легенда

- Граница на поземлен имот
- Сграда, предмет на проекта
- Съществуваща сграда
- Ограда
- Подпорна стена
- Нова настилка
- Съществуваща настилка
- Нова дървесна растителност
- Съществуваща дървесна растителност
- Ограничителна линия на строителна площ
- Ограничителна линия на строителна площ (по ЗУТ)
- Ограничителна линия на строителна площ (по ЗЗЗ)
- Ограничителна линия на сервитут
- Ограничителна линия на сервитут (по ЗЗЗ)
- Ограничителна линия на сервитут (по ЗУТ)
- Ограничителна линия на сервитут (по ЗЗЗ)
- Ограничителна линия на сервитут (по ЗЗЗ)
- Ограничителна линия на сервитут (по ЗЗЗ

ГИП	Ахмедов Ф.Ф.
Гл. инженер проекта	Ахмедов Ф.Ф.
Нач. отдела	Ахмедов Ф.Ф.
Разработал	Ахмедов Ф.Ф.
Стадия	Масштаб
Р	1:100

Генеральный план

Изм.	Кол.уч.	Подпись
Дата	05.01.2023	

Инв.№ подл.	Взам.инв.№
Подпись и дата	

1. Технико-экономические показатели см. на листе ГП-2.
2. Ведомость элементов благоустройства см. на листе ГП-3.
3. Ведомость малых архитектурных форм см. на листе ГП-4.
4. Экспликация благоустройства см. на листе ГП-5.
5. Ведомость элементов озеленения см. на листе ГП-6.
6. Ведомость временных зданий и сооружений см. на листе ГП-7.
7. Ведомость элементов вертикальной планировки см. на листе ГП-8.

1. Площадь участка по границе землеотвода:	119.00 Га
2. Площадь застройки:	0.00
3. Площадь асфальтобетонного покрытия:	1.66 Га
4. Площадь тротуаров:	0.00
5. Площадь газонов:	1010.07 Га
6. Площадь прочих участков:	0.00
7. Площадь элементов благоустройства:	894.24 Га
	1470.65 Га
	1258.30 Га
	813.66 Га
	2156.62 Га

Условные обозначения

Граница участка	
Ограждение	
Ограждение-сетка	
Ограждение временное	
Ограждение-сетка временное	
Ограждение временное с воротами	
Ограждение временное с калиткой	
Ограждение временное	
Ограждение временное (временное)	
Ограждение временное (временное)	
Ограждение временное (временное)

ვერტიკალური პლანირების გეგმა

1. ნახაზი შესრულებულია ტოპოგრაფიული აზომვების საფუძველზე.
2. ნიშნულები მოცემულია მეტრებში.
3. ვერტიკალური პლანირების სამუშაოების დროს, ნიადაგის ნაყოფიერი ფენა ადგილობრივად გამოყენებული უნდა იქნეს.
4. ვერტიკალური გეგმარებითი ნაწილის ნახაზებთან ერთად იხილეთ ავტომობილების მოძრაობის სქემა.
5. ნიშნულები ფასადის მიმართ მოცემულია ფასადის ზედა ნაწილის მიმართ.
6. ტროტუარის ნიშნულები მოცემულია ბორდიურის ზედა ნაწილის მიმართ.
7. ტროტუარის ქვეშ გათვალისწინებულია ინჟინრული კომუნიკაციების გაყვანა.

ნიშნულების ცხრილი

1. ბინის სართულის ფენა ფასადის ზედა ნაწილის მიმართ:	109.22 კვ.მ
2. ვერტიკალური პლანირების ფარგლებში ფასადის ზედა ნაწილის მიმართ:	0.00
3. ფასადის ზედა ნაწილის მიმართ ფარგლებში ფასადის ზედა ნაწილის მიმართ:	1.88 კვ.მ
4. სამანქანე ადგილების ფასადის ზედა ნაწილის მიმართ:	0.00
5. ვერტიკალური პლანირების ფარგლებში ფასადის ზედა ნაწილის მიმართ:	1109.91 კვ.მ
6. სატვირთო ადგილების ფასადის ზედა ნაწილის მიმართ:	74.01 კვ.მ
7. ტრანსფორმატორული ქვეშ ფასადის ზედა ნაწილის მიმართ:	386.40 კვ.მ
31	0.00
32	1351.47 კვ.მ
33	0.00
ფასადის ზედა ნაწილის მიმართ:	1444.44 კვ.მ

ნიშნულების ცხრილი

ნიშნულის ტიპი	ნიშნულის მნიშვნელობა
ასფალტის საფარი	-0.05
ბეტონის საფარი	-0.05
ბეტონის საფარი	-0.05
ბეტონ

ՄՈՆՈԼԻԹԱՅԱՆ ՀԱՄԱՐ	ՀԱՅՈՑ	ԼՈՒՍԱՆԿԱՐՉԱԿԱՆ
ԳՈՐԾԱԴԻՐ	Ա. ՄԱՐՏԻՐՈՍՅԱՆ	
ՆԱԽԱԳԻԾ	Յ. ԱՄԻՆՅԱՆՑԻՆ	
ՅՈՒՐԱՔԱՆՉՅՈՒՐ	ՄԻ. ԿԱՐԱՊԵՏՅԱՆ	
ԳԼԽԱՎՈՐ ՃԱՐՏԱՐԱՊԵՏ	Ռ. ՀԱՅՐԱՊԵՏՅԱՆ	
ՀՀ, ԿՈՏԱՅՔԻ ՄԱՐԶ, ԱԲՈՎՅԱՆ ՔԱՂԱՔ, 8 ՇԵՆՔ, Թ. №628		
ՀՈՂԱՄԱՍԻ ԱՌԱՆՁՆԱՑՎԱԾ ՇԻՆՈՒԹՅՈՒՆՆԵՐԻ ՀԱՄԱԼԻՐ		
ՀԱՍԱՐԱԿԱԿԱՆ ՆՇԱՆԱԿՈՒԹՅՈՒՆ		
ԱՇԽԱՏԱՆՔԱՅԻՆ ՆԱԽԱԳԻԾ		
ՀԱՏԱԿԱԳԾԱՅԻՆ ՊԼԱՆ	1:100	A3

ՀԱՏԱԿԱԳԾԱՅԻՆ ՊԼԱՆ	
ՄԱՍՇՏԱԲ	1:100

ՀԱՄԱՀԵՂԻ	ՄԱՐԿՈՍՅԱՆ	ՀՀ ԱՇԽԱՏԱՆՔԻ ՆԱԽԱՐԱՐՈՒԹՅԱՆ ԱՇԽԱՏԱԿԱԶՄԻ ՀԱՄԱՀԱՐ
ՀԱՍՏԱՏՈՂ	ՄԱՐԿՈՍՅԱՆ	
ՀԱՇՎԱՐԱՐ	ՀՈՎՀԱՆՆԻՍՅԱՆ	

ՀԱՄԱՀԵՂԻ	ՄԱՐԿՈՍՅԱՆ	ՀՀ ԱՇԽԱՏԱՆՔԻ ՆԱԽԱՐԱՐՈՒԹՅԱՆ ԱՇԽԱՏԱԿԱԶՄԻ ՀԱՄԱՀԱՐ
ՀԱՍՏԱՏՈՂ	ՄԱՐԿՈՍՅԱՆ	
ՀԱՇՎԱՐԱՐ	ՀՈՎՀԱՆՆԻՍՅԱՆ	

ՀՈՂԱՄԱՍԻ ԱՌԱՆՁՆԱՑՎԱԾ ՇԻՆՈՒԹՅՈՒՆՆԵՐԻ ՀԱՄԱԼԻՐ	
ՀԱՏԱԿԱԳԾԱՅԻՆ ՊԼ

ЗАГАЛЬНІ ВІДОМОСТІ ПРО ОБ'ЄКТ

ЗАГАЛЬНІ ВКАЗІВКИ

1. Будівництво виконувати згідно з вимогами ДБН А.3.1-5:2016 «Організація будівельного виробництва», ДБН А.3.2-2:2009 «Система стандартизації та нормування. Охорона праці і промислова безпека у будівництві. Основні положення», ДБН В.2.2-40:2018 «Інклюзивність будівель і споруд», ДБН В.2.5-67:2013 «Опалення, вентиляція та кондиціювання», ДБН В.2.5-64:2012 «Внутрішній водопровід та каналізація», ДБН В.2.5-56:2014 «Системи протипожежного захисту», ДБН В.2.5-28:2018 «Природне і штучне освітлення», ДБН В.2.6-31:2016 «Теплова ізоляція та енергоефективність будівель», ДБН В.2.6-98:2009 «Конструкції будинків і споруд. Сталеві конструкції. Норми проектування», ДБН В.2.6-160:2010 «Конструкції будинків і споруд. Бетонні та залізобетонні конструкції. Основні положення», ДБН В.2.6-162:2010 «Конструкції будинків і споруд. Кам'яні та армокам'яні конструкції. Основні положення», ДБН В.2.6-198:2014 «Конструкції будинків і споруд. Сталезалізобетонні конструкції. Основні положення», ДБН В.2.6-161:2017 «Конструкції будинків і споруд. Дерев'яні конструкції. Основні положення», ДБН В.2.6-201:2016 «Конструкції будинків і споруд. Конструкції з полімерних композитних матеріалів. Основні положення», ДБН В.2.6-206:2016 «Конструкції будинків і споруд. Бетонні та залізобетонні конструкції з важкого бетону. Правила виконання та приймання робіт», ДБН В.2.6-211:2017 «Конструкції будинків і споруд. Конструкції з цегли, кам'яні та армокам'яні. Правила виконання та приймання робіт», ДБН В.2.6-214:2017 «Конструкції будинків і споруд. Сталеві конструкції. Правила виконання та приймання робіт», ДБН В.2.6-217:2016 «Конструкції будинків і споруд. Сталезалізобетонні конструкції. Правила виконання та приймання робіт», ДБН В.2.6-220:2017 «Конструкції будинків і споруд. Дерев'яні конструкції. Правила виконання та приймання робіт», ДБН В.2.6-221:2016 «Конструкції будинків і споруд. Конструкції з полімерних композитних матеріалів. Правила виконання та приймання робіт», ДБН В.2.6-222:2016 «Конструкції будинків і споруд. Бетонні та залізобетонні конструкції з важкого бетону. Правила виконання та приймання робіт», ДБН В.2.6-223:2016 «Конструкції будинків і споруд. Конструкції з цегли, кам'яні та армокам'яні. Правила виконання та приймання робіт», ДБН В.2.6-224:2016 «Конструкції будинків і споруд. Сталеві конструкції. Правила виконання та приймання робіт», ДБН В.2.6-225:2016 «Конструкції будинків і споруд. Сталезалізобетонні конструкції. Правила виконання та приймання робіт», ДБН В.2.6-226:2016 «Конструкції будинків і споруд. Дерев'яні конструкції. Правила виконання та приймання робіт», ДБН В.2.6-227:2016 «Конструкції будинків і споруд. Конструкції з полімерних композитних матеріалів. Правила виконання та приймання робіт», ДБН В.2.6-228:2016 «Конструкції будинків і споруд. Бетонні та залізобетонні конструкції з важкого бетону. Правила виконання та приймання робіт», ДБН В.2.6-229:2016 «Конструкції будинків і споруд. Конструкції з цегли, кам'яні та армокам'яні. Правила виконання та приймання робіт», ДБН В.2.6-230:2016 «Конструкції будинків і споруд. Сталеві конструкції. Правила виконання та приймання робіт», ДБН В.2.6-231:2016 «Конструкції будинків і споруд. Сталезалізобетонні конструкції. Правила виконання та приймання робіт», ДБН В.2.6-232:2016 «Конструкції будинків і споруд. Дерев'яні конструкції. Правила виконання та приймання робіт», ДБН В.2.6-233:2016 «Конструкції будинків і споруд. Конструкції з полімерних композитних матеріалів. Правила виконання та приймання робіт», ДБН В.2.6-234:2016 «Конструкції будинків і споруд. Бетонні та залізобетонні конструкції з важкого бетону. Правила виконання та приймання робіт», ДБН В.2.6-235:2016 «Конструкції будинків і споруд. Конструкції з цегли, кам'яні та армокам'яні. Правила виконання та приймання робіт», ДБН В.2.6-236:2016 «Конструкції будинків і споруд. Сталеві конструкції. Правила виконання та приймання робіт», ДБН В.2.6-237:2016 «Конструкції будинків і споруд. Сталезалізобетонні конструкції. Правила виконання та приймання робіт», ДБН В.2.6-238:2016 «Конструкції будинків і споруд. Дерев'яні конструкції. Правила виконання та приймання робіт», ДБН В.2.6-239:2016 «Конструкції будинків і споруд. Конструкції з полімерних композитних матеріалів. Правила виконання та приймання робіт», ДБН В.2.6-240:2016 «Конструкції будинків і споруд. Бетонні та залізобетонні конструкції з важкого бетону. Правила виконання та приймання робіт», ДБН В.2.6-241:2016 «Конструкції будинків і споруд. Конструкції з цегли, кам'яні та армокам'яні. Правила виконання та приймання робіт», ДБН В.2.6-242:2016 «Конструкції будинків і споруд. Сталеві конструкції. Правила виконання та приймання робіт», ДБН В.2.6-243:2016 «Конструкції будинків і споруд. Сталезалізобетонні конструкції. Правила виконання та приймання робіт», ДБН В.2.6-244:2016 «Конструкції будинків і споруд. Дерев'яні конструкції. Правила виконання та приймання робіт», ДБН В.2.6-245:2016 «Конструкції будинків і споруд. Конструкції з полімерних композитних матеріалів. Правила виконання та приймання робіт», ДБН В.2.6-246:2016 «Конструкції будинків і споруд. Бетонні та залізобетонні конструкції з важкого бетону. Правила виконання та приймання робіт», ДБН В.2.6-247:2016 «Конструкції будинків і споруд. Конструкції з цегли, кам'яні та армокам'яні. Правила виконання та приймання робіт», ДБН В.2.6-248:2016 «Конструкції будинків і споруд. Сталеві конструкції. Правила виконання та приймання робіт», ДБН В.2.6-249:2016 «Конструкції будинків і споруд. Сталезалізобетонні конструкції. Правила виконання та приймання робіт», ДБН В.2.6-250:2016 «Конструкції будинків і споруд. Дерев'яні конструкції. Правила виконання та приймання робіт», ДБН В.2.6-251:2016 «Конструкції будинків і споруд. Конструкції з полімерних композитних матеріалів. Правила виконання та приймання робіт», ДБН В.2.6-252:2016 «Конструкції будинків і споруд. Бетонні та залізобетонні конструкції з важкого бетону. Правила виконання та приймання робіт», ДБН В.2.6-253:2016 «Конструкції будинків і споруд. Конструкції з цегли, кам'яні та армокам'яні. Правила виконання та приймання робіт», ДБН В.2.6-254:2016 «Конструкції будинків і споруд. Сталеві конструкції. Правила виконання та приймання робіт», ДБН В.2.6-255:2016 «Конструкції будинків і споруд. Сталезалізобетонні конструкції. Правила виконання та приймання робіт», ДБН В.2.6-256:2016 «Конструкції будинків і споруд. Дерев'яні конструкції. Правила виконання та приймання робіт», ДБН В.2.6-257:2016 «Конструкції будинків і споруд. Конструкції з полімерних композитних матеріалів. Правила виконання та приймання робіт», ДБН В.2.6-258:2016 «Конструкції будинків і споруд. Бетонні та залізобетонні конструкції з важкого бетону. Правила виконання та приймання робіт», ДБН В.2.6-259:2016 «Конструкції будинків і споруд. Конструкції з цегли, кам'яні та армокам'яні. Правила виконання та приймання робіт», ДБН В.2.6-260:2016 «Конструкції будинків і споруд. Сталеві конструкції. Правила виконання та приймання робіт», ДБН В.2.6-261:2016 «Конструкції будинків і споруд. Сталезалізобетонні конструкції. Правила виконання та приймання робіт», ДБН В.2.6-262:2016 «Конструкції будинків і споруд. Дерев'яні конструкції. Правила виконання та приймання робіт», ДБН В.2.6-263:2016 «Конструкції будинків і споруд. Конструкції з полімерних композитних матеріалів. Правила виконання та приймання робіт», ДБН В.2.6-264:2016 «Конструкції будинків і споруд. Бетонні та залізобетонні конструкції з важкого бетону. Правила виконання та приймання робіт», ДБН В.2.6-265:2016 «Конструкції будинків і споруд. Конструкції з цегли, кам'яні та армокам'яні. Правила виконання та приймання робіт», ДБН В.2.6-266:2016 «Конструкції будинків і споруд. Сталеві конструкції. Правила виконання та приймання робіт», ДБН В.2.6-267:2016 «Конструкції будинків і споруд. Сталезалізобетонні конструкції. Правила виконання та приймання робіт», ДБН В.2.6-268:2016 «Конструкції будинків і споруд. Дерев'яні конструкції. Правила виконання та приймання робіт», ДБН В.2.6-269:2016 «Конструкції будинків і споруд. Конструкції з полімерних композитних матеріалів. Правила виконання та приймання робіт», ДБН В.2.6-270:2016 «Конструкції будинків і споруд. Бетонні та залізобетонні конструкції з важкого бетону. Правила виконання та приймання робіт», ДБН В.2.6-271:2016 «Конструкції будинків і споруд. Конструкції з цегли, кам'яні та армокам'яні. Правила виконання та приймання робіт», ДБН В.2.6-272:2016 «Конструкції будинків і споруд. Сталеві конструкції. Правила виконання та приймання робіт», ДБН В.2.6-273:2016 «Конструкції будинків і споруд. Сталезалізобетонні конструкції. Правила виконання та приймання робіт», ДБН В.2.6-274:2016 «Конструкції будинків і споруд. Дерев'яні конструкції. Правила виконання та приймання робіт», ДБН В.2.6-275:2016 «Конструкції будинків і споруд. Конструкції з полімерних композитних матеріалів. Правила виконання та приймання робіт», ДБН В.2.6-276:2016 «Конструкції будинків і споруд. Бетонні та залізобетонні конструкції з важкого бетону. Правила виконання та приймання робіт», ДБН В.2.6-277:2016 «Конструкції будинків і споруд. Конструкції з цегли, кам'яні та армокам'яні. Правила виконання та приймання робіт», ДБН В.2.6-278:2016 «Конструкції будинків і споруд. Сталеві конструкції. Правила виконання та приймання робіт», ДБН В.2.6-279:2016 «Конструкції будинків і споруд. Сталезалізобетонні конструкції. Правила виконання та приймання робіт», ДБН В.2.6-280:2016 «Конструкції будинків і споруд. Дерев'яні конструкції. Правила виконання та приймання робіт», ДБН В.2.6-281:2016 «Конструкції будинків і споруд. Конструкції з полімерних композитних матеріалів. Правила виконання та приймання робіт», ДБН В.2.6-282:2016 «Конструкції будинків і споруд. Бетонні та залізобетонні конструкції з важкого бетону. Правила виконання та приймання робіт», ДБН В.2.6-283:2016 «Конструкції будинків і споруд. Конструкції з цегли, кам'яні та армокам'яні. Правила виконання та приймання робіт», ДБН В.2.6-284:2016 «Конструкції будинків і споруд. Сталеві конструкції. Правила виконання та приймання робіт», ДБН В.2.6-285:2016 «Конструкції будинків і споруд. Сталезалізобетонні конструкції. Правила виконання та приймання робіт», ДБН В.2.6-286:2016 «Конструкції будинків і споруд. Дерев'яні конструкції. Правила виконання та приймання робіт», ДБН В.2.6-287:2016 «Конструкції будинків і споруд. Конструкції з полімерних композитних матеріалів. Правила виконання та приймання робіт», ДБН В.2.6-288:2016 «Конструкції будинків і споруд. Бетонні та залізобетонні конструкції з важкого бетону. Правила виконання та приймання робіт», ДБН В.2.6-289:2016 «Конструкції будинків і споруд. Конструкції з цегли, кам'яні та армокам'яні. Правила виконання та приймання робіт», ДБН В.2.6-290:2016 «Конструкції будинків і споруд. Сталеві конструкції. Правила виконання та приймання робіт», ДБН В.2.6-291:2016 «Конструкції будинків і споруд. Сталезалізобетонні конструкції. Правила виконання та приймання робіт», ДБН В.2.6-292:2016 «Конструкції будинків і споруд. Дерев'яні конструкції. Правила виконання та приймання робіт», ДБН В.2.6-293:2016 «Конструкції будинків і споруд. Конструкції з полімерних композитних матеріалів. Правила виконання та приймання робіт», ДБН В.2.6-294:2016 «Конструкції будинків і споруд. Бетонні та залізобетонні конструкції з важкого бетону. Правила виконання та приймання робіт», ДБН В.2.6-295:2016 «Конструкції будинків і споруд. Конструкції з цегли, кам'яні та армокам'яні. Правила виконання та приймання робіт», ДБН В.2.6-296:2016 «Конструкції будинків і споруд. Сталеві конструкції. Правила виконання та приймання робіт», ДБН В.2.6-297:2016 «Конструкції будинків і споруд. Сталезалізобетонні конструкції. Правила виконання та приймання робіт», ДБН В.2.6-298:2016 «Конструкції будинків і споруд. Дерев'яні конструкції. Правила виконання та приймання робіт», ДБН В.2.6-299:2016 «Конструкції будинків і споруд. Конструкції з полімерних композитних матеріалів. Правила виконання та приймання робіт», ДБН В.2.6-300:2016 «Конструкції будинків і споруд. Бетонні та залізобетонні конструкції з важкого бетону. Правила виконання та приймання робіт», ДБН В.2.6-301:2016 «Конструкції будинків і споруд. Конструкції з цегли, кам'яні та армокам'яні. Правила виконання та приймання робіт», ДБН В.2.6-302:2016 «Конструкції будинків і споруд. Сталеві конструкції. Правила виконання та приймання робіт», ДБН В.2.6-303:2016 «Конструкції будинків і споруд. Сталезалізобетонні конструкції. Правила виконання та приймання робіт», ДБН В.2.6-304:2016 «Конструкції будинків і споруд. Дерев'яні конструкції. Правила виконання та приймання робіт», ДБН В.2.6-305:2016 «Конструкції будинків і споруд. Конструкції з полімерних композитних матеріалів. Правила виконання та приймання робіт», ДБН В.2.6-306:2016 «Конструкції будинків і споруд. Бетонні та залізобетонні конструкції з важкого бетону. Правила виконання та приймання робіт», ДБН В.2.6-307:2016 «Конструкції будинків і споруд. Конструкції з цегли, кам'яні та армокам'яні. Правила виконання та приймання робіт», ДБН В.2.6-308:2016 «Конструкції будинків і споруд. Сталеві конструкції. Правила виконання та приймання робіт», ДБН В.2.6-309:2016 «Конструкції будинків і споруд. Сталезалізобетонні конструкції. Правила виконання та приймання робіт», ДБН В.2.6-310:2016 «Конструкції будинків і споруд. Дерев'яні конструкції. Правила виконання та приймання робіт», ДБН В.2.6-311:2016 «Конструкції будинків і споруд. Конструкції з полімерних композитних матеріалів. Правила виконання та приймання робіт», ДБН В.2.6-312:2016 «Конструкції будинків і споруд. Бетонні та залізобетонні конструкції з важкого бетону. Правила виконання та приймання робіт», ДБН В.2.6-313:2016 «Конструкції будинків і споруд. Конструкції з цегли, кам'яні та армокам'яні. Правила виконання та приймання робіт», ДБН В.2.6-314:2016 «Конструкції будинків і споруд. Сталеві конструкції. Правила виконання та приймання робіт», ДБН В.2.6-315:2016 «Конструкції будинків і споруд. Сталезалізобетонні конструкції. Правила виконання та приймання робіт», ДБН В.2.6-316:2016 «Конструкції будинків і споруд. Дерев'яні конструкції. Правила виконання та приймання робіт», ДБН В.2.6-317:2016 «Конструкції будинків і споруд. Конструкції з полімерних композитних матеріалів. Правила виконання та приймання робіт», ДБН В.2.6-318:2016 «Конструкції будинків і споруд. Бетонні та залізобетонні конструкції з важкого бетону. Правила виконання та приймання робіт», ДБН В.2.6-319:2016 «Конструкції будинків і споруд. Конструкції з цегли, кам'яні та армокам'яні. Правила виконання та приймання робіт», ДБН В.2.6-320:2016 «Конструкції будинків і споруд. Сталеві конструкції. Правила виконання та приймання робіт», ДБН В.2.6-321:2016 «Конструкції будинків і споруд. Сталезалізобетонні конструкції. Правила виконання та приймання робіт», ДБН В.2.6-322:2016 «Конструкції будинків і споруд. Дерев'яні конструкції. Правила виконання та приймання робіт», ДБН В.2.6-323:2016 «Конструкції будинків і споруд. Конструкції з полімерних композитних матеріалів. Правила виконання та приймання робіт», ДБН В.2.6-324:2016 «Конструкції будинків і споруд. Бетонні та залізобетонні конструкції з важкого бетону. Правила виконання та приймання робіт», ДБН В.2.6-325:2016 «Конструкції будинків і споруд. Конструкції з цегли, кам'яні та армокам'яні. Правила виконання та приймання робіт», ДБН В.2.6-326:2016 «Конструкції будинків і споруд. Сталеві конструкції. Правила виконання та приймання робіт», ДБН В.2.6-327:2016 «Конструкції будинків і споруд. Сталезалізобетонні конструкції. Правила виконання та приймання робіт», ДБН В.2.6-328:2016 «Конструкції будинків і споруд. Дерев'яні конструкції. Правила виконання та приймання робіт», ДБН В.2.6-329:2016 «Конструкції будинків і споруд. Конструкції з полімерних композитних матеріалів. Правила виконання та приймання робіт», ДБН В.2.6-330:2016 «Конструкції будинків і споруд. Бетонні та залізобетонні конструкції з важкого бетону. Правила виконання та приймання робіт», ДБН В.2.6-331:2016 «Конструкції будинків і споруд. Конструкції з цегли, кам'яні та армокам'яні. Правила виконання та приймання робіт», ДБН В.2.6-332:2016 «Конструкції будинків і споруд. Сталеві конструкції. Правила виконання та приймання робіт», ДБН В.2.6-333:2016 «Конструкції будинків і споруд. Сталезалізобетонні конструкції. Правила виконання та приймання робіт», ДБН В.2.6-334:2016 «Конструкції будинків і споруд. Дерев'яні конструкції. Правила виконання та приймання робіт», ДБН В.2.6-335:2016 «Конструкції будинків і споруд. Конструкції з полімерних композитних матеріалів. Правила виконання та приймання робіт», ДБН В.2.6-336:2016 «Конструкції будинків і споруд. Бетонні та залізобетонні конструкції з важкого бетону. Правила виконання та приймання робіт», ДБН В.2.6-337:2016 «Конструкції будинків і споруд. Конструкції з цегли, кам'яні та армокам'яні. Правила виконання та приймання робіт», ДБН В.2.6-338:2016 «Конструкції будинків і споруд. Сталеві конструкції. Правила виконання та приймання робіт», ДБН В.2.6-339:2016 «Конструкції будинків і споруд. Сталезалізобетонні конструкції. Правила виконання та приймання робіт», ДБН В.2.6-340:2016 «Конструкції будинків і споруд. Дерев'яні конструкції. Правила виконання та приймання робіт», ДБН В.2.6-341:2016 «Конструкції будинків і споруд. Конструкції з полімерних композитних матеріалів. Правила виконання та приймання робіт», ДБН В.2.6-342:2016 «Конструкції будинків і споруд. Бетонні та залізобетонні конструкції з важкого бетону. Правила виконання та приймання робіт», ДБН В.2.6-343:2016 «Конструкції будинків і споруд. Конструкції з цегли, кам'яні та армокам'яні. Правила виконання та приймання робіт», ДБН В.2.6-344:2016 «Конструкції будинків і споруд. Сталеві конструкції. Правила виконання та приймання робіт», ДБН В.2.6-345:2016 «Конструкції будинків і споруд. Сталезалізобетонні конструкції. Правила виконання та приймання робіт», ДБН В.2.6-346:2016 «Конструкції будинків і споруд. Дерев'яні конструкції. Правила виконання та приймання робіт», ДБН В.2.6-347:2016 «Конструкції будинків і споруд. Конструкції з полімерних композитних матеріалів. Правила виконання та приймання робіт», ДБН В.2.6-348:2016 «Конструкції будинків і споруд. Бетонні та залізобетонні конструкції з важкого бетону. Правила виконання та приймання робіт», ДБН В.2.6-349:2016 «Конструкції будинків і споруд. Конструкції з цегли, кам'яні та армокам'яні. Правила виконання та приймання робіт», ДБН В.2.6-350:2016 «Конструкції будинків і споруд. Сталеві конструкції. Правила виконання та приймання робіт», ДБН В.2.6-351:2016 «Конструкції будинків і споруд. Сталезалізобетонні конструкції. Правила виконання та приймання робіт», ДБН В.2.6-352:2016 «Конструкції будинків і споруд. Дерев'яні конструкції. Правила виконання та приймання робіт», ДБН В.2.6-353:2016 «Конструкції будинків і споруд. Конструкції з полімерних композитних матеріалів. Правила виконання та приймання робіт», ДБН В.2.6-354:2016 «Конструкції будинків і споруд. Бетонні та залізобетонні конструкції з важкого бетону. Правила виконання та приймання робіт», ДБН В.2.6-355:2016 «Конструкції будинків і споруд. Конструкції з цегли, кам'яні та армокам'яні. Правила виконання та приймання робіт», ДБН В.2.6-356:2016 «Конструкції будинків і споруд. Сталеві конструкції. Правила виконання та приймання робіт», ДБН В.2.6-357:2016 «Конструкції будинків і споруд. Сталезалізобетонні конструкції. Правила виконання та приймання робіт», ДБН В.2.6-358:2016 «Конструкції будинків і споруд. Дерев'яні конструкції. Правила виконання та приймання робіт», ДБН В.2.6-359:2016 «Конструкції будинків і споруд. Конструкції з полімерних композитних матеріалів. Правила виконання та приймання робіт», ДБН В.2.6-360:2016 «Конструкції будинків і споруд. Бетонні та залізобетонні конструкції з важкого бетону. Правила виконання та приймання робіт», ДБН В.2.6-361:2016 «Конструкції будинків і споруд. Конструкції з цегли, кам'яні та армокам'яні. Правила виконання та приймання робіт», ДБН В.2.6-362:2016 «Конструкції будинків і споруд. Сталеві конструкції. Правила виконання та приймання робіт», ДБН В.2.6-363:2016 «Конструкції будинків і споруд. Сталезалізобетонні конструкції. Правила виконання та приймання робіт», ДБН В.2.6-364:2016 «Конструкції будинків і споруд. Дерев'яні конструкції. Правила виконання та приймання робіт», ДБН В.2.6-365:2016 «Конструкції будинків і споруд. Конструкції з полімерних композитних матеріалів. Правила виконання та приймання робіт», ДБН В.2.6-366:2016 «Конструкції будинків і споруд. Бетонні та залізобетонні конструкції з важкого бетону. Правила виконання та приймання робіт», ДБН В.2.6-367:2016 «Конструкції будинків і споруд. Конструкції з цегли, кам'яні та армокам'яні. Правила виконання та приймання робіт», ДБН В.2.6-368:2016 «Конструкції будинків і споруд. Сталеві конструкції. Правила виконання та приймання робіт», ДБН В.2.6-369:2016 «Конструкції будинків і споруд. Сталезалізобетонні конструкції. Правила виконання та приймання робіт», ДБН В.2.6-370:2016 «Конструкції будинків і споруд. Дерев'яні конструкції. Правила виконання та приймання робіт», ДБН В.2.6-371:2016 «Конструкції будинків і споруд. Конструкції з полімерних композитних матеріалів. Правила виконання та приймання робіт», ДБН В.2.6-372:2016 «Конструкції будинків і споруд. Бетонні та залізобетонні конструкції з важкого бетону. Правила виконання та приймання робіт», ДБН В.2.6-373:2016 «Конструкції будинків і споруд. Конструкції з цегли, кам'яні та армокам'яні. Правила виконання та приймання робіт», ДБН В.2.6-374:2016 «Конструкції будинків і споруд. Сталеві конструкції. Правила виконання та приймання робіт», ДБН В.2.6-375:2016 «Конструкції будинків і споруд. Сталезалізобетонні конструкції. Правила виконання та приймання робіт», ДБН В.2.6-376:2016 «Конструкції будинків і споруд. Дерев'яні конструкції. Правила виконання та приймання робіт», ДБН В.2.6-377:2016 «Конструкції будинків і споруд. Конструкції з полімерних композитних матеріалів. Правила виконання та приймання робіт», ДБН В.2.6-378:2016 «Конструкції будинків і споруд. Бетонні та залізобетонні конструкції з важкого бетону. Правила виконання та приймання робіт», ДБН В.2.6-379:2016 «Конструкції будинків і споруд. Конструкції з цегли, кам'яні та армокам'яні. Правила виконання та приймання робіт», ДБН В.2.6-380:2016 «Конструкції будинків і споруд. Сталеві конструкції. Правила виконання та приймання робіт», ДБН В.2.6-381:2016 «Конструкції будинків і споруд. Сталезалізобетонні конструкції. Правила виконання та приймання робіт», ДБН В.2.6-382:2016 «Конструкції будинків і споруд. Дерев'яні конструкції. Правила виконання та приймання робіт», ДБН В.2.6-383:2016 «Конструкції будинків і споруд. Конструкції з полімерних композитних матеріалів. Правила виконання та приймання робіт», ДБН В.2.6-384:2016 «Конструкції будинків і споруд. Бетонні та залізобетонні конструкції з важкого бетону. Правила виконання та приймання робіт», ДБН В.2.6-385:2016 «Конструкції будинків і споруд. Конструкції з цегли, кам'яні та армокам'яні. Правила виконання та приймання робіт», ДБН В.2.6-386:2016 «Конструкції будинків і споруд. Сталеві конструкції. Правила виконання та приймання робіт», ДБН В.2.6-387:2016 «Конструкції будинків і споруд. Сталезалізобетонні конструкції. Правила виконання та приймання робіт», ДБН В.2.6-388:2016 «Конструкції будинків і споруд. Дерев'яні конструкції. Правила виконання та приймання робіт», ДБН В.2.6-389:2016 «Конструкції будинків і споруд. Конструкції з полімерних композитних матеріалів. Правила виконання та приймання робіт», ДБН В.2.6-390:2016 «Конструкції будинків і споруд. Бетонні та залізобетонні конструкції з важкого бетону. Правила виконання та приймання робіт», ДБН В.2.6-391:2016 «Конструкції будинків і споруд. Конструкції з цегли, кам'яні та армокам'яні. Правила виконання та приймання робіт», ДБН В.2.6-392:2016 «Конструкції будинків і споруд. Сталеві конструкції. Правила виконання та приймання робіт», ДБН В.2.6-393:2016 «Конструкції будинків і споруд. Сталезалізобетонні конструкції. Правила виконання та приймання робіт», ДБН В.2.6-394:2016 «Конструкції будинків і споруд. Дерев'яні конструкції. Правила виконання та приймання робіт», ДБН В.2.6-395:2016 «Конструкції будинків і споруд. Конструкції з полімерних композитних матеріалів. Правила виконання та приймання робіт», ДБН В.2.6-396:2016 «Конструкції будинків і споруд. Бетонні та залізобетонні конструкції з важкого бетону. Правила виконання та приймання робіт», ДБН В.2.6-397:2016 «Конструкції будинків і споруд. Конструкції з цегли, кам'яні та армокам'яні. Правила виконання та приймання робіт», ДБН В.2.6-398:2016 «Конструкції будинків і споруд. Сталеві конструкції. Правила виконання та приймання робіт», ДБН В.2.6-399:2016 «Конструкції будинків і споруд. Сталезалізобетонні конструкції. Правила виконання та приймання робіт», ДБН В.2.6-400:2016 «Конструкції будинків і споруд. Дерев'яні конструкції. Правила виконання та приймання робіт», ДБН В.2.6-401:2016 «Конструкції будинків і споруд. Конструкції з полімерних композитних матеріалів. Правила виконання та приймання робіт», ДБН В.2.6-402:2016 «Конструкції будинків і споруд. Бетонні та залізобетонні конструкції з важкого бетону. Правила виконання та приймання робіт», ДБН В.2.6-403:2016 «Конструкції будинків і споруд. Конструкції з цегли, кам'яні та армокам'яні. Правила виконання та приймання робіт», ДБН В.2.6-404:2016 «Конструкції будинків і споруд. Сталеві конструкції. Правила виконання та приймання робіт», ДБН В.2.6-405:2016 «Конструкції будинків і споруд. Сталезалізобетонні конструкції. Правила виконання та приймання робіт», ДБН В.2.6-406:2016 «Конструкції будинків і споруд. Дерев'яні конструкції. Правила виконання та приймання робіт», ДБН В.2.6-407:2016 «Конструкції будинків і споруд. Конструкції з полімерних композитних матеріалів. Правила виконання та приймання робіт», ДБН В.2.6-408:2016 «Конструкції будинків і споруд. Бетонні та залізобетонні конструкції з важкого бетону. Правила виконання та приймання робіт», ДБН В.2.6-409:2016 «Конструкції будинків і споруд. Конструкції з цегли, кам'яні та армокам'яні. Правила виконання та приймання робіт», ДБН В.2.6-410:2016 «Конструкції будинків і споруд. Сталеві конструкції. Правила виконання та приймання робіт», ДБН В.2.6-411:2016 «Конструкції будинків і споруд. Сталезалізобетонні конструкції. Правила виконання та приймання робіт», ДБН В.2.6-412:2016 «Конструкції будинків і споруд. Дерев'яні конструкції. Правила виконання та приймання робіт», ДБН В.2.6-413:2016 «Конструкції будинків і споруд. Конструкції з полімерних композитних матеріалів. Правила виконання та приймання робіт», ДБН В.2.6-414:2016 «Конструкції будинків і споруд. Бетонні та залізобетонні конструкції з важкого бетону. Правила виконання та приймання робіт», ДБН В.2.6-415:2016 «Конструкції будинків і споруд. Конструкції з цегли, кам'яні та армокам'яні. Правила виконання та приймання робіт», ДБН В.2.6-416:2016 «Конструкції будинків і споруд. Сталеві конструкції. Правила виконання та приймання робіт», ДБН В.2.6-417:2016 «Конструкції будинків і споруд. Сталезалізобетонні конструкції. Правила виконання та приймання робіт», ДБН В.2.6-418:2016 «Конструкції будинків і споруд. Дерев'яні конструкції. Правила виконання та приймання робіт», ДБН В.2.6-419:2016 «Конструкції будинків і споруд. Конструкції з полімерних композитних матеріалів. Правила виконання та приймання робіт», ДБН В.2.6-420:2016 «Конструкції будинків і споруд. Бетонні та залізобетонні конструкції з важкого бетону. Правила виконання та приймання робіт», ДБН В.2.6-421:2016 «Конструкції будинків і споруд. Конструкції з цегли, кам'яні та армокам'яні. Правила виконання та приймання робіт», ДБН В.2.6-422:2016 «Конструкції будинків і споруд. Сталеві конструкції. Правила виконання та приймання робіт», ДБН В.2.6-423:2016 «Конструкції будинків і споруд. Сталезалізобетонні конструкції. Правила виконання та приймання робіт», ДБН В.2.6-424:2016 «Конструкції будинків і споруд. Дерев'яні конструкції. Правила виконання та приймання робіт», ДБН В.2.6-425:2016 «Конструкції будинків і споруд. Конструкції з полімерних композитних матеріалів. Правила виконання та приймання робіт», ДБН В.2.6-426:2016 «Конструкції будинків і споруд. Бетонні та залізобетонні конструкції з важкого бетону. Правила виконання та приймання робіт», ДБН В.2.6-427:2016 «Конструкції будинків і споруд. Конструкції з цегли, кам'яні та армокам'яні. Правила виконання та приймання робіт», ДБН В.2.6-428:2016 «Конструкції будинків і споруд. Сталеві конструкції. Правила виконання та приймання робіт», ДБН В.2.6-429:2016 «Конструкції будинків і споруд. Сталезалізобетонні конструкції. Правила виконання та приймання робіт», ДБН В.2.6-430:2016 «Конструкції будинків і споруд. Дерев'яні конструкції. Правила виконання та приймання робіт», ДБН В.2.6-431:2016 «Конструкції будинків і споруд. Конструкції з полімерних композитних матеріалів. Правила виконання та приймання робіт», ДБН В.2.6-432:2016 «Конструкції будинків і споруд. Бетонні та залізобетонні конструкції з важкого бетону. Правила виконання та приймання робіт», ДБН В.2.6-433:2016 «Конструкції будинків і споруд. Конструкції з цегли, кам'яні та армокам'яні. Правила виконання та приймання робіт», ДБН В.2.6-434:2016 «Конструкції будинків і споруд. Сталеві конструкції. Правила виконання та приймання робіт», ДБН В.2.6-435:2016 «Конструкції будинків і споруд. Сталезалізобетонні конструкції. Правила виконання та приймання робіт», ДБН В.2.6-436:2016 «Конструкції будинків і споруд. Дерев'яні конструкції. Правила виконання та приймання робіт», ДБН В.2.6-437:2016 «Конструкції будинків і споруд. Конструкції з полімерних композитних матеріалів. Правила виконання та приймання робіт», ДБН В.2.6-438:2016 «Конструкції будинків і споруд. Бетонні та залізобетонні конструкції з важкого бетону. Правила виконання та приймання робіт», ДБН В.2.6-439:2016 «Конструкції будинків і споруд. Конструкції з цегли, кам'яні та армокам'яні. Правила виконання та приймання робіт», ДБН В.2.6-440:2016 «Конструкції будинків і споруд. Сталеві конструкції. Правила виконання та приймання робіт», ДБН В.2.6-441:2016 «Конструкції будинків і споруд. Сталезалізобетонні конструкції. Правила виконання та приймання робіт», ДБН В.2.6-442:2016 «Конструкції будинків і споруд. Дерев'яні конструкції. Правила виконання та приймання робіт», ДБН В.2.6-443:2016 «Конструкції будинків і споруд. Конструкції з полімерних композитних матеріалів. Правила виконання та приймання робіт», ДБН В.2.6-444:2016 «Конструкції будинків і споруд. Бетонні та залізобетонні конструкції з важкого бетону. Правила виконання та приймання робіт», ДБН В.2.6-445:2016 «Конструкції будинків і споруд. Конструкції з цегли, кам'яні та армокам'яні. Правила виконання та приймання робіт», ДБН В.2.6-446:2016 «Конструкції будинків і споруд. Сталеві конструкції. Правила виконання та приймання робіт», ДБН В.2.6-447:2016 «Конструкції будинків і споруд. Сталезалізобетонні конструкції. Правила виконання та приймання робіт», ДБН В.2.6-448:2016 «Конструкції будинків і споруд. Дерев'яні конструкції. Правила виконання та приймання робіт», ДБН В.2.6-449:2016 «Конструкції будинків і споруд. Конструкції з полімерних композитних матеріалів. Правила виконання та приймання робіт», ДБН В.2.6-450:2016 «Конструкції будинків і споруд. Бетонні та залізобетонні конструкції з важкого бетону. Правила виконання та приймання робіт», ДБН В.2.6-451:2016 «Конструкції будинків і споруд. Конструкції з цегли, кам'яні та армокам'яні. Правила виконання та приймання робіт», ДБН В.2.6-452:2016 «Конструкції будинків і споруд. Сталеві конструкції. Правила виконання та приймання робіт», ДБН В.2.6-453:2016 «Конструкції будинків і споруд. Сталезалізобетонні конструкції. Правила виконання та приймання робіт», ДБН В.2.6-454:2016 «Конструкції будинків і споруд. Дерев'яні конструкції. Правила виконання та приймання робіт», ДБН В.2.6-455:2016 «Конструкції будинків і споруд. Конструкції з полімерних композитних матеріалів. Правила виконання та приймання робіт», ДБН В.2.6-456:2016 «Конструкції будинків і споруд. Бетонні та залізобетонні конструкції з важкого бетону. Правила виконання та приймання робіт», ДБН В.2.6-457:2016 «Конструкції будинків і споруд. Конструкції з цегли, кам'яні та армокам'яні. Правила виконання та приймання робіт», ДБН В.2.6-458:2016 «Конструкції будинків і споруд. Сталеві конструкції. Правила виконання та приймання робіт», ДБН В.2.6-459:2016 «Конструкції будинків і споруд. Сталезалізобетонні конструкції. Правила виконання та приймання робіт», ДБН В.2.6-460:2016 «Конструкції будинків і споруд. Дерев'яні конструкції. Правила виконання та приймання робіт», ДБН В.2.6-461:2016 «Конструкції будинків і споруд. Конструкції з полімерних композитних матеріалів. Правила виконання та приймання робіт», ДБН В.2.6-462:2016 «Конструкції будинків і споруд. Бетонні та залізобетонні конструкції з важкого бетону. Правила виконання та приймання робіт», ДБН В.2.6-463:2016 «Конструкції будинків і споруд. Конструкції з цегли, кам'яні та армокам'яні. Правила виконання та приймання робіт», ДБН В.2.6-464:2016 «Конструкції будинків і споруд. Сталеві конструкції. Правила виконання та приймання робіт», ДБН В.2.6-465:2016 «Конструкції будинків і споруд. Сталезалізобетонні конструкції. Правила виконання та приймання робіт», ДБН В.2.6-466:2016 «Конструкції будинків і споруд. Дерев'яні конструкції. Правила виконання та приймання робіт», ДБН В.2.6-467:2016 «Конструкції будинків і споруд. Конструкції з полімерних композитних матеріалів. Правила виконання та приймання робіт», ДБН В.2.6-468:2016 «Конструкції будинків і споруд. Бетонні та залізобетонні конструкції з важкого бетону. Правила виконання та приймання робіт», ДБН В.2.6-469:2016 «Конструкції будинків і споруд. Конструкції з цегли, кам'яні та армокам'яні. Правила виконання та приймання робіт», ДБН В.2.6-470:2016 «Конструкції будинків і споруд. Сталеві конструкції. Правила виконання та при

Ситуационен план

Условни знаци:

- Граница на поземлен имот
- Сграда, за която се отнася проектът
- Сгради в съседство
- Ограда
- Подпорна стена
- Кота на терена
- Ос на движение
- Ос на движение (подземна)
- Ос на движение (надземна)
- Ос на движение (надземна) с указване на посоката
- Ос на движение (надземна) с указване на посоката (подземна)
- Ос на движение (надземна) с указване на посоката (подземна)
- Ос на движение (надземна) с указване на посоката (подземна)

Ситуационен план

1. Да се спазят изискванията на Наредба № 4 от 21.05.2001 г. за реда за придобиване на правото на строеж върху земеделски земи, при промяна на предназначението им.
2. Да се спазят изискванията на Наредба № 7 от 22.12.2003 г. за правила и нормативи за устройство на територията.
3. Да се спазят изискванията на Наредба № 3 от 16.03.2004 г. за осигуряване на достъпна архитектурна среда за хора с увреждания.
4. Да се спазят изискванията на Наредба № 4 от 21.05.2001 г. за реда за придобиване на правото на строеж върху земеделски земи, при промяна на предназначението им.
5. Да се спазят изискванията на Наредба № 4 от 21.05.2001 г. за реда за придобиване на правото на строеж върху земеделски земи, при промяна на предназначението им.
6. Да се спазят изискванията на Наредба № 4 от 21.05.2001 г. за реда за придобиване на правото на строеж върху земеделски земи, при промяна на предназначението им.

Проектант:	инж. Ангел Ангелов	
Съгласувал:	инж. Ангел Ангелов	
Изпълнителен проектант:	инж. Ангел Ангелов	
Изготвил:	инж. Ангел Ангелов	
Ръководител на екипа:	инж. Ангел Ангелов	
Одобрил:	инж. Ангел Ангелов	

Изпълнителен чертеж на архитектурната част

Обект: Жилищна сграда с 8 апартамента, 8 паркоместа и 8 мазета, УПИ VI, кв. 628, гр. Ботевград, общ. Ботевград, обл. Софийска

Мащаб:	1:100
Дата:	05.01.2023
Лист:	1
Листа:	1

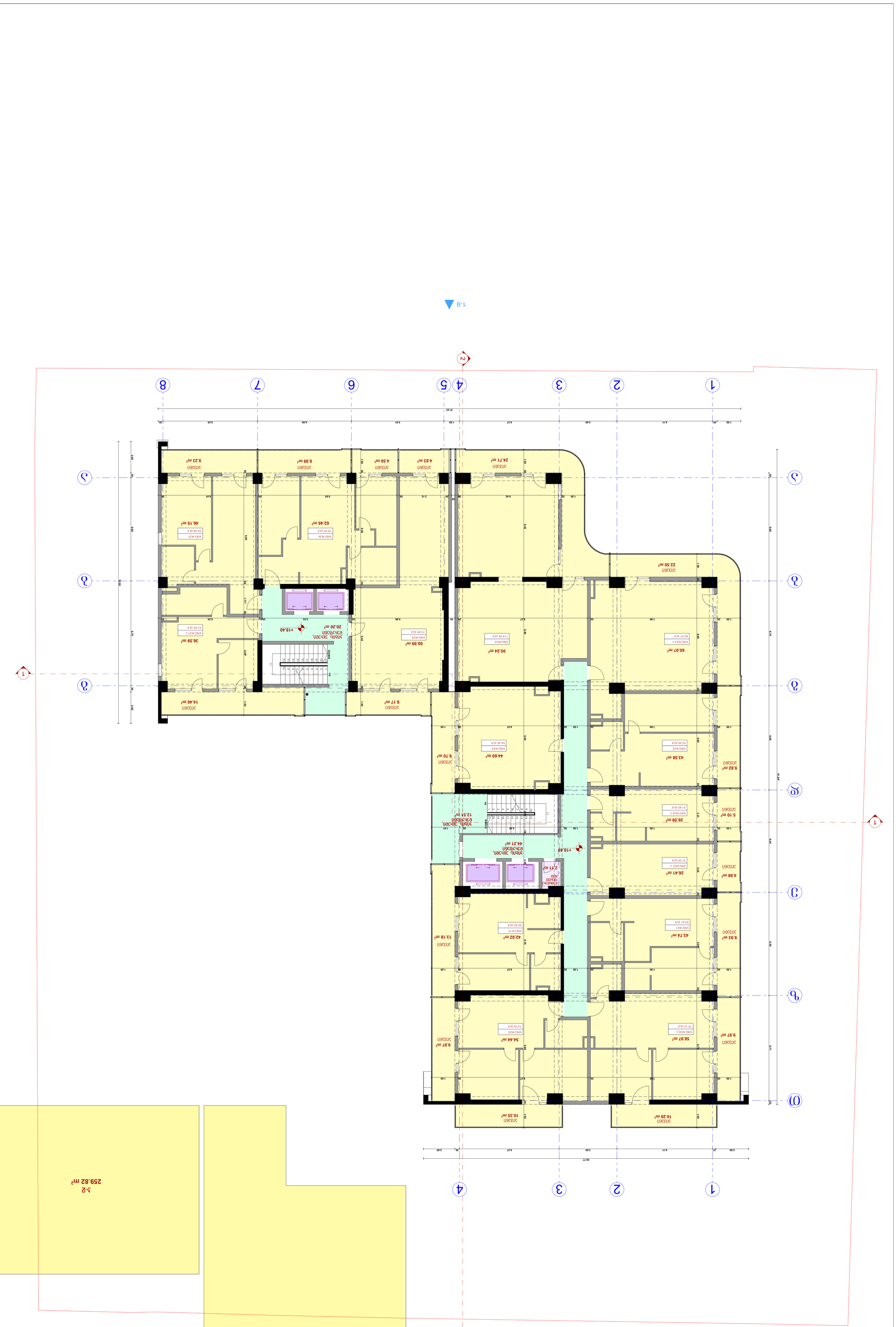
1-9
1
2
3
4
5
6
7
8
А
Б
В
Г
Д
Е
Ж
З
1.50
6.11
3.69
6.57
5.91
6.00
6.05
37.23
1.50
6.57
7.90
1.50
6.57
7.90
1.50
6.57
7.90

ՇՇՀՈՇՅՅՆ

1. Նախագիծը կազմված է ՀՀ ՇՆ-ների և կանոնների պահանջներին համապատասխան:
2. Կից գծագրերում տրված չափերը նշված են միլիմետրերով:
3. Ջրմատակարարման և կոյուղու ներքին ցանցերի, ինչպես նաև ջեռուցման, օդափոխության և էլեկտրամատակարարման համակարգերի մասին տեղեկությունները տրված են համապատասխան բաժիններում:
4. Ելակետային հարթությունը ընդունված է մայթի մակարդակը (±0.000)
5. Ծածկի թեքությունները ապահովում են տանիքի ջրերի ազատ հոսքը ջրահավաք ընդունիչներ:
6. Ներքին հարդարման աշխատանքները կատարել ըստ ՀՀ ՇՆ-ների:

Ընդհանուր մակերես՝	610.52 քմ
Կառուցապատման մակերես՝	259.82 քմ

Հողամասի նկարագրություն

Հողամասի հասցե՝	ք. Երևան, Նորք Մարաշ 1-ին զանգված, 9-րդ փողոց, թիվ 2
Հողամասի մակերես՝	610.52 քմ
Կառուցապատման մակերես՝	259.82 քմ
Կառուցապատման տոկոսը՝	42.56%
Հողամասի նպատակային նշանակությունը՝	Բնակելի և հասարակական կառուցապատման հողեր
Հողամասի օգտագործման նպատակը՝	Բնակելի և հասարակական կառուցապատման հողեր
Կառուցապատման նախատեսվող տեսակը՝	Բնակելի և հասարակական կառուցապատման հողեր
Կառուցապատման նախատեսվող կարգը՝	Բնակելի և հասարակական կառուցապատման հողեր
Կառուցապատման նախատեսվող ձևը՝	Բնակելի և հասարակական կառուցապատման հողեր
Կառուցապատման նախատեսվող խտությունը՝	Բնակելի և հասարակական կառուցապատման հողեր
Կառուցապատման նախատեսվող բարձրությունը՝	Բնակելի և հասարակական կառուցապատման հողեր
Կառուցապատման նախատեսվող ծավալը՝	Բնակելի և հասարակական կառուցապատման հողեր
Կառուցապատման նախատեսվող մակերեսը՝	Բնակելի և հասարակական կառուցապատման հողեր
Կառուցապատման նախատեսվող տոկոսը՝	Բնակելի և հասարակական կառուցապատման հողեր
Կառուցապատման նախատեսվող ծավալը՝	Բնակելի և հասարակական կառուցապատման հողեր
Կառուցապատման նախատեսվող մակերեսը՝	Բնակելի և հասարակական կառուցապատման հողեր
Կառուցապատման նախատեսվող տոկոսը՝	Բնակելի և հասարակական կառուցապատման հողեր

Հողամասի սեփականատեր

Սեփականատեր՝	Ֆիզիկական անձ
Սեփականատիրոջ անուն, ազգանուն՝	Արամ Գրիգորյան
Սեփականատիրոջ հասցե՝	ք. Երևան, Նորք Մարաշ 1-ին զանգված, 9-րդ փողոց, թիվ 2
Սեփականատիրոջ հեռախոսահամար՝	+374 91 123456
Սեփականատիրոջ էլ. փոստ՝	aram.grigoryan@example.com

Հողամասի սահմանների նկարագրություն

Հյուսիսային սահման՝	1-2 գիծ՝ 37.20 մ
Արևելյան սահման՝	2-3 գիծ՝ 24.47 մ
Հարավային սահման՝	3-4 գիծ՝ 37.20 մ
Արևմտյան սահման՝	4-1 գիծ՝ 24.47 մ

Հողամասի սահմանների կոորդինատներ

1	4379.63	5218.45
2	4379.63	5255.67
3	4354.16	5255.67
4	4354.16	5218.45

Հողամասի սահմանների երկարություններ

1-2	37.20 մ
2-3	24.47 մ
3-4	37.20 մ
4-1	24.47 մ

Հողամասի սահմանների անկյուններ

1	90°00′00″
2	90°00′00″
3	90°00′00″
4	90°00′00″

Հողամասի սահմանների ուղղություններ

1-2	հյուսիս-արևելք
2-3	հարավ-արևելք
3-4	հարավ-արևմուտք
4-1	հյուսիս-արևմուտք

Հողամասի սահմանների հեռավորություններ

1-2	37.20 մ
2-3	24.47 մ
3-4	37.20 մ
4-1

Ситуационен план

Легенда

- Ос на сградата
- Ос на сградата - нова
- Ос на сградата с ограничителни линии
- Ос на сградата - съществуваща
- Ос на сградата - съществуваща, за разрушаване
- Ос на сградата - съществуваща, за разрушаване
- Ос на сградата - съществуваща, за разрушаване (по)
- Ос на сградата - съществуваща, за разрушаване (по)
- Ос на сградата - съществуваща, за разрушаване
- Ос на сградата - съществуваща, за разрушаване
- Ос на сградата - съществуваща, за разрушаване

ЗОНИРОВОЧНЫЙ ПЛАН

ЭКСПЛИКАЦИЯ ПОМЕЩЕНИЙ

№	Наименование	Площадь, м²
1	Зал обслуживания посетителей	259.82
2	Помещение охраны	610.52

ЭКСПЛИКАЦИЯ ЗДАНИЙ И СООРУЖЕНИЙ

№	Наименование	Площадь, м²
1	Здание почтового отделения	870.34
2	Навес для разгрузки	191.54
3	Площадка для стоянки автомобилей	702.55
4	Ограждение территории	2.11
5	Контейнерная площадка	76.55
6	Трансформаторная подстанция	10.79
7	Площадка для сбора мусора	0.00
Итого площадь участка:		**1 879.28**

ТЕХНИКО-ЭКОНОМИЧЕСКИЕ ПОКАЗАТЕЛИ

№	Наименование	Значение	Примечание
1	Площадь участка	1 879.28 м²	
2	Площадь застройки	870.34 м²	
3	Коэффициент застройки	0.46	
4	Общая площадь здания	870.34 м²	
5	Этажность	1 эт.	
6	Количество мест для посетителей	4	
7	Количество сотрудников	12 чел.	

ՄՍՆՇԱԿՈՒԹՅԱՆ	ԱՅՆ
ՏՈՀՄԱԳԻՐ	Ա. ՄՀՅԱՆ
ՄԱՍՆԱԳԻՏ	3. ԺՄԿՍԻՆՅՈՒՆ
ՄԵԾՈՒԹՅԱՆ	ՄՐ. ԿՅՅՅԿՈՒ
ԳՐԱՖԻԿԱԿԱՆ	Ո. ՀՅՅԿՈՒՆՅ

ՀՄԱՐԱՎՈՐՈՂ ՄԱՍՆԱԳԻՏՆԵՐԻ ՑԱՆԿ

ԳՐԱՖԻԿԱԿԱՆ:	ՀԱՏՎԱԾ ՀՀՀ ՀՀՀ

ՀՄԱՐԱՎՈՐՈՂ ՄԱՍՆԱԳԻՏՆԵՐԻ ՑԱՆԿ

ՀՀՀՅՅՈՒՆԿՈՒՄՆԵՐ ՄԱՍՆԱԳԻՏԱԿԱՆ ՄԱՍԻ ՄԱՍԻՆ

1. ՀՀՀ ՀՀՀՅՅՈՒՆԿՈՒՄՆԵՐԸ ԿԱՏԱՐՎՈՒՄ ԵՆ ՀՀՀ ՀՀՀՅՅՈՒՆԿՈՒՄՆԵՐԻ ՀԱՄԱՁԱՅՆ.
2. ՀՀՀՅՅՈՒՆԿՈՒՄՆԵՐԸ ՊԵՏՔ ԵՆ ՀՀՀՅՅՈՒՆԿՈՒՄՆԵՐԻ ՀԱՄԱՁԱՅՆ.
3. ՀՀՀՅՅՈՒՆԿՈՒՄՆԵՐԸ ՊԵՏՔ ԵՆ ՀՀՀՅՅՈՒՆԿՈՒՄՆԵՐԻ ՀԱՄԱՁԱՅ

ВЗБОЛЗЗБЪ

1. БъЗЗЪЪЪЗЗЪ ЗЪЪЪЗЗЪЪЪЗЗЪЪЪЗ

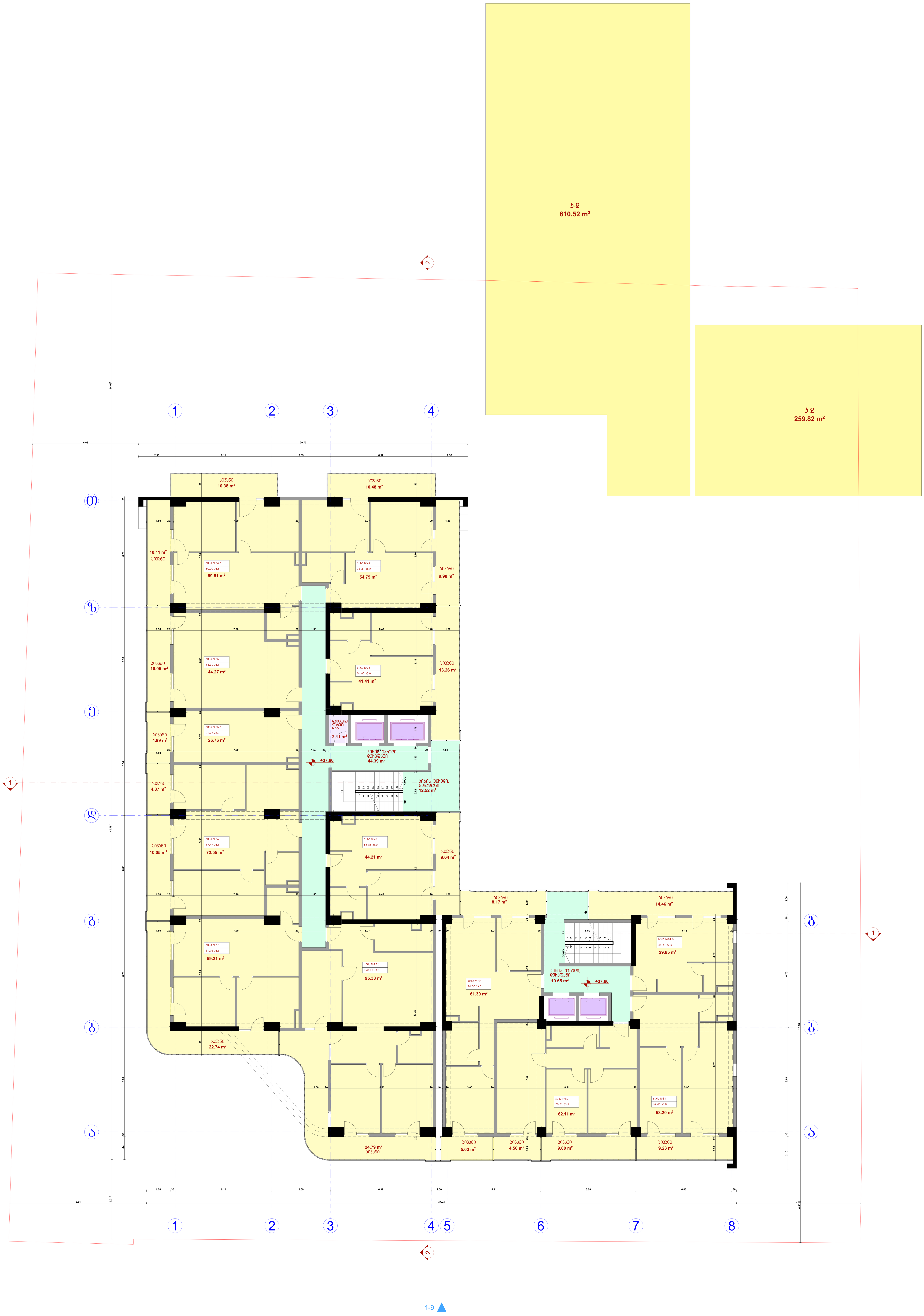

პირობითი აღნიშვნები

- ღერძის ხაზი
- საკადასტრო საზღვარი
- ჭრილის ხაზი
- ბლოკის კედელი
- გაძლიერებული ბეტონის კედელი-სვეტი
- გათბობა-კონდიცირების ადგილი
- მისაწვდომი სვლა გზა
- გასასვლელამდე მისადგომი მანძილი
- ღიობი ფილაში
- კედლის ცეცხლმედეგობა (ერთსაათიანი)
- კედლის ცეცხლმედეგობა (ორსაათიანი)
- საცხოვრებელი დაკავებულობა
- სადარბაზო
- გრუნტი
- მწვანე საფარი
- ჩრდილოეთის აღნიშვნა
- +0.00 ნიშნული
- კარის ცეცხლმედეგობა
- საყრდენი კოლონა

ექსპლიკაცია

1. კიბის უჯრედის და სადარბაზოს ფართობი:	76.56 კვ.მ
2. ავტოსადგომის ფართობი:	0.00
3. დამხმარე ფართობი:	2.11 კვ.მ
4. საცხოვრებელი ფართობი:	704.51 კვ.მ
5. კომერციული ფართობი:	0.00
6. საზაფხულო ფართობი:	191.73 კვ.მ
7. ღია ავტოსადგომის ფართობი:	0.00
კ1	0.00
კ2	870.34 კვ.მ
კ3	0.00
განაშენიანების ფართი:	1079.28 კვ.მ

შენიშვნა

1. ნახაზები მომზადებული მისაწვდომობის ეროვნული სტანდარტების მიხედვით.
2. ზომები მოცემულია მილიმეტრებში.
3. შენობაში მონოლითური კოლონების, რიგელების რაოდენობა და კონფიგურაცია შეიძლება შეიცვალოს შენობის გაბარიტების და ვიზუალის უცვლელად, კონსტრუქტორის მოთხოვნის საფუძველზე
4. პროექტში ნაჩვენები რელიეფის კონფიგურაცია შეიძლება შეიცვალოს მცირედით
5. ვიტრაჟების კარისა და სხვა ღიობების მოძრავი ფრთების მიმართულება და რაოდენობა შეიძლება იყოს სხვადასხვა, შესაბამისად შეიძლება შეიცვალოს პროფილის სისქე.

თანამდებობა	გვარი	ხელმოწერა
დირექტორი	მ. არევაძე	
არქიტექტორი	ვ. ქორქიაშვილი	
კონსტრუქტორი	ლ. ზამბახიძე	
დამუშავება	ი. რევაზიშვილი	

დამკვეთი: მამუკა არევაძე

პროექტის სახელწოდება:

მრავალბინიანი საცხოვრებელი სახლი

ქ. თბილისი, დ. გურამიშვილის გამზ. №62ბ
ს/კ 01.12.01.005.100

მასშტაბი	ნახაზის დასახელება
მ. 1:100	XII სართულის გეგმა

სტადია	თარიღი	ფორმატი
არქ. ნაწილი	05.01.2023	

Ръководител:	арх. Ивайло Стоянов
Проектант:	арх. Ивайло Стоянов
Консултанти:	
Фирма:	„Архитектурно ателие Стоянов“ ЕООД
Адрес:	гр. София, ул. „Цар Иван Шишман“ №14, ет. 2, ап. 4
Телефон:	0888 123 456
Дата:	05.01.2023

Архитектурно ателие Стоянов

Легенда

- Ос
- Граница на имота
- Строителна линия
- Строителна линия на сградата
- Сграда в съседство
- Сграда, която се запазва
- Сграда, която се премахва
- Нова сграда
- Ограда
- Зелени площи
- Кота терен
- Кота чиста подова настилка
- Посока на отводняване
- Посока на движение
- Пожарна стълба
- Пожарен кран
- Пожарен хидрант
- Водомерна шахта
- Шахта
- Дъждовна канализация
- Фекална канализация
- Водопровод
- Газопровод
- Електрическо табло
- Електрическа мрежа
- Телефонна мрежа
- Улично осветление
- Улична лампа
- Улично осветление
- Улична лампа
- Улично осветление
- Улична ламп

ВЗБОЛЗЗБЬ

1. БЬЗЕМЬЗЗЗ

Ситуационен план

Мащаб 1:1000

Легенда

- Ос на сграда
- Ос на стена
- Граница на имота
- Строителна линия
- Кота на терена
- Посока на отводняване
- Ограда
- Зелени площи
- Северна посока
- Кота на терена
- Ос на стена (тънка)
- Ос на стена (средна)
- Ос на стена (дебела)
- Ос на стена (дебела)

ВЗБОЗВЗБ

1. ЕЗДЕЖЗЕЖЗЕЖЗ

ЗЗБЛ03З6

1. БЗ6ЛМ3ЗЗЛ ЗЛЛЛЛЗЛЛЛ ЗЛЛЛЗЗЛЛЛЛ ЗЛЛЛЗЗЛЛЛЛ ЗЛЛЛЗЗЛЛЛЛ ЗЛЛЛЗЗЛЛЛЛ.
2. ЧЗЛЗЗЛЛ ЗЛЛЛЗЗЛЛЛЛ ЗЛЛЛЗЗЛЛЛЛ ЗЛЛЛЗЗЛЛЛЛ.
3. ЗЗБЛЛЛЛЗЗЛЛЛЛЗЗЛЛЛЛЗЗ

ВЗБОПЗЗБЪ

1. БъЗЪЪЪЪЪ ЗЪЪЪЪЪ

ВЗБОЛЗЗБЪ

1. БъЗЗЕЪЪЗЗЗЪЪЗЗЗЪЪЗЗЗ

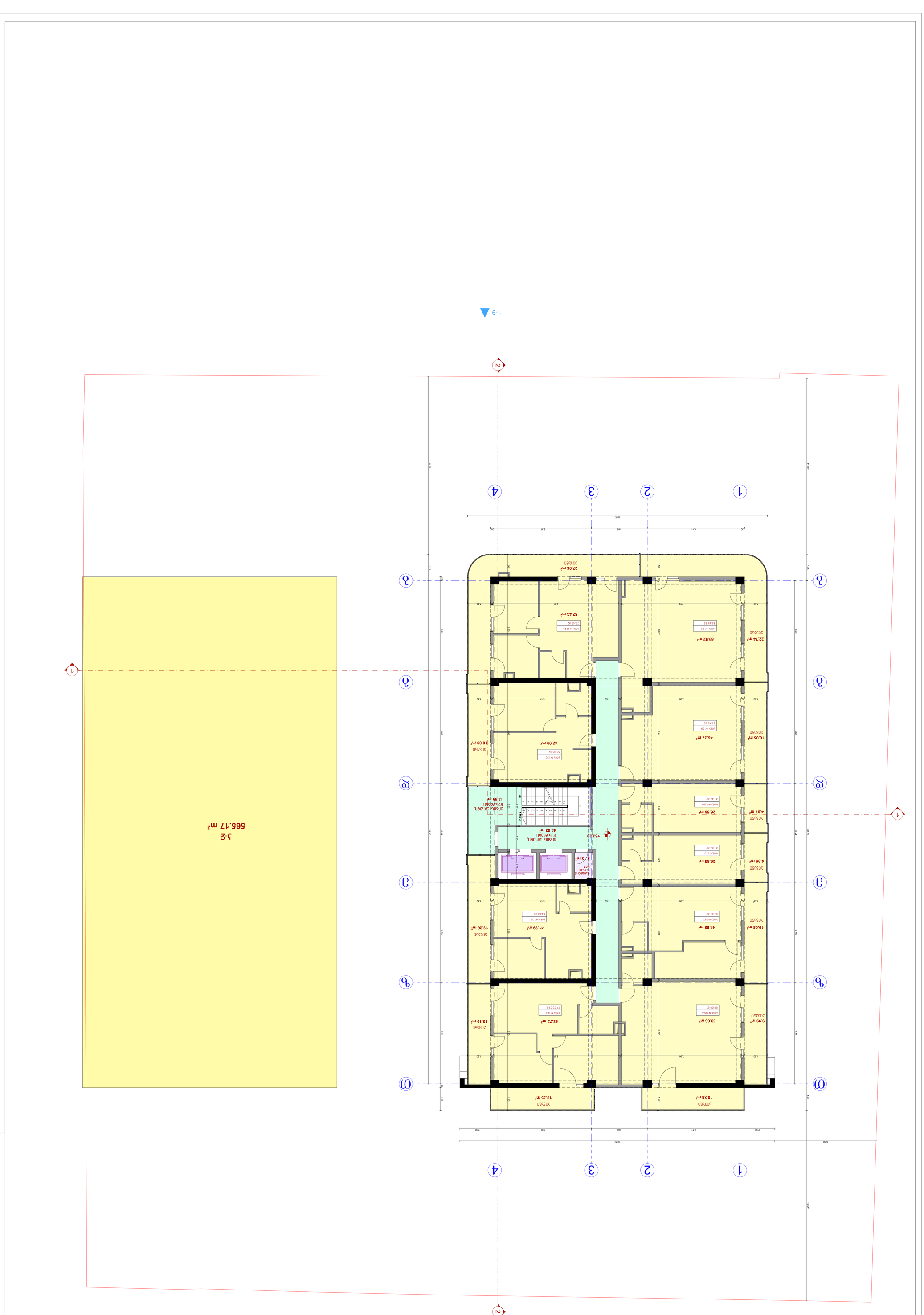

1. ЗЛЗбП, ЗЛЗбП ЗЛЗбП ЗЛЗбП

ВЕДОМОСТЬ ОБЩЕЙ ПЛОЩАДИ

Общая площадь	
Площадь застройки	
Площадь застройки с учетом выступающих частей	
Площадь застройки, занятая объектами капитального строительства, предназначенными для обслуживания, эксплуатации и благоустройства данного объекта капитального строительства	
Площадь земельного участка, занятая объектами капитального строительства, предназначенными для обслуживания, эксплуатации и благоустройства данного объекта капитального строительства	
Площадь земельного участка, на которой разрешается строительство объектов капитального строительства	
Площадь земельного участка, на которой запрещается строительство объектов капитального строительства	
Площадь земельного участка, на которой разрешается строительство объектов капитального строительства с ограничениями	
Площадь земельного участка, на которой разрешается строительство объектов капитального строительства с ограничениями (граница зоны с особыми условиями использования территории)

ЗОНИРОВОЧНЫЙ ПЛАН

ЭКСПЛИКАЦИЯ

Граница участка	
Красные линии	
Линия застройки	
Существующие здания	
Проектируемое здание	
Зона ограничения застройки	
Зона ограничения высоты	
Зона сервитута для прохода и проезда	
Зона действия публичного сервитута	
Зона с особыми условиями использования территории	
Зеленые насаждения	
Площадка для отдыха взрослого населения	
Площадка для игр детей дошкольного возраста	
Площадка для занятий физкультурой	
Площадка для хозяйственных целей	
Площадка для выгула собак	
Площадка для стоянки автомобилей	
Площадка для сушки белья	
Площадка для мусоросборников	
Площадка для чистки ковров	
Площадка для временного хранения ТБО	
Площадка для выгула домашних животных

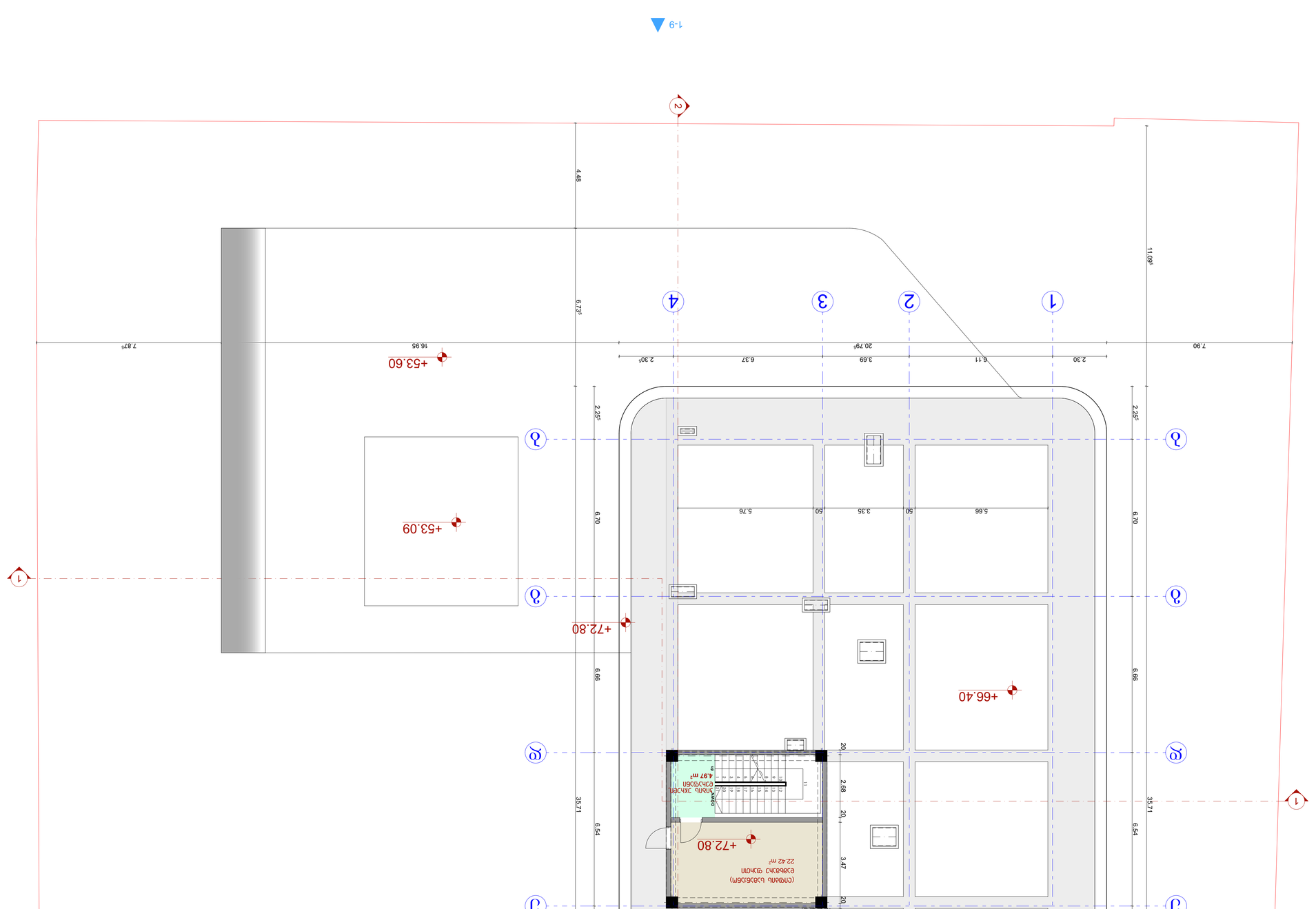

Забележки

1. Бъдещата застроена площ и РЗП са ориентировъчни и ще бъдат уточнени в работния проект.
2. Чертежът е изготвен въз основа на предоставена от възложителя скица.
3. Всички размери, нива и координати са в метри, освен ако не е посочено друго. Координатната система е 1970 Датум, зона 7, Балтийска система за височини.
4. Елементи, които са извън обхвата на настоящата разработка, са показани за информация.
5. Всички строителни и монтажни работи да се извършват съгласно действащите нормативни изисквания.

Легенда

- Ос на сграда
- Граница на имота
- Нова сграда
- Съществуваща сграда
- Подземна част на сграда
- Навес
- Ограда
- Зелени площи
- Разрез
- Посока на изгледа
- Кота на терена
- Пожарен кран
- Пожарна помпа
- Водомерна шахта
- Ел. табло
- Ел. стълб
- Осветително тяло
- Ел. кабел
- Телефонен кабел
- Газопровод
- Водопровод
- Канализация
- Дъждовна канализация
- Дренаж
- Бетонова настилка
- Тротоар
- Бордюр
- Паркоместа
- Зелени площи
- Дървета
- Храсти
- Цветни лехи
- Пешеходна пътека
- Рампа за инвалиди
- Стълби
- Парапет
- Подпорна стена
- Ограда
- Навес
- Сграда
- Разрез
- Изглед
- Ос

Таблица на площите

№	Наименование	Площ
1	Застроена площ	4.97 дка
2	Разгъната застроена площ:	0.00
3	Усвоена площ за озеленяване:	22.42 дка
4	Площ за паркоместа:	0.00
5	Площ за тротоари:	0.00
6	Площ за спортни площадки:	0.00
7	Площ за зелени площи:	0.00
11		0.00
12		0.00
13		0.00
	Общо:	0.00

Координатна система

Координатната система е 1970 Датум, зона 7, Балтийска система за височини.

Ситуационен план

М 1:100

Възложител:	Иванка Стоянова Петрова
Проектант:	арх. Мария Георгиева Димитрова
Дата:	05.01.2023

ვერტიკალური დაგეგმარების გეგმა

1. ნახაზის ყველა ზომა მოცემულია მილიმეტრებში, თუ სხვა რამ არ არის მითითებული.
2. ზედაპირული წყლის ჩამონადენის მართვა უზრუნველყოფილია ასფალტის საფარის გრძივი და განივი დახრილობებით, ასევე ბეტონის ლარნაკებით, რომლებიც დამონტაჟებულია ავტოსადგომის პერიმეტრზე.
3. ჩამონადენი წყალი მიმართულია ბეტონის ლარნაკებისკენ, საიდანაც ის ჩაედინება ქალაქის საკანალიზაციო ქსელში.
4. ასფალტის ზედაპირის დახრილობა ავტოსადგომის ფართობზე შეადგენს 1.5%-ს.
5. ბეტონის ლარნაკების ზედა კიდეები განლაგებულია ასფალტის საფარის დონეზე ან მისგან 10 მმ-ით დაბლა.
6. ნაგებობის ტერიტორიაზე ადგილობრივი ჩაღრმავებების არარსებობის გამო, ნალექების დაგროვების ალბათობა მინიმალურია.

ნახაზის ტიპი	ვერტიკალური დაგეგმარების გეგმა
მასშტაბი	1:100
ფორმატი	A1
თარიღი	05.01.2023
ავტორი	ლ. ბერიძე
შემოწმებულია	

პროექტის დასახელება:	ავტოსადგომის მოწყობა ს/კ 01.12.007.100 მისამართზე, ც. ვერისუბნის ქ. №428
ნახაზის სათაური:	ვერტიკალური დაგეგმარების გეგმა

საკადასტრო მონაცემები

საკადასტრო კოდი:	01.12.007.100
ფართობი:	0.6200 ჰა

ნაგებობის ტექნიკურ-ეკონომიკური მაჩვენებლები

1. ნაგებობის ტერიტორიის ფართობი:	0.00
2. ასფალტბეტონის საფარის ფართობი:	0.00
3. ბეტონის ლარნაკების სიგრძე:	0.00
4. ბაბუაწვერა ქვის ნაყარის ფართობი:	0.00
5. ადგილობრივი ნალექების ფართობი:	0.00
6. სატრანსპორტო ნაკადების ინტენსივობა:	0.00
7. ღია ავტომობილსადგომების რაოდენობა:	0.00
J1	0.00
J2	0.00
J3	0.00
ასფალტბეტონის ფარის ფართობი:	0.00

ვერტიკალური დაგეგმარების ნიშნები

- ნახაზის ცენტრი
- ნახაზის ორიენტაცია ჩრდილოეთის მიმართ
- +0.00 ნიშნული მეტრებში
- ავტომობილების მოძრაობის მიმართულება
- ასფალტბეტონის საფარი
- ბეტონის ლარნაკი
- ბაბუაწვერა ქვის ნაყარი
- ადგილობრივი ნალექების დაგროვების ალბათობა
- ნახევრად ღია ავტომობილსადგომები
- ნახევრად დახურული ავტომობილსადგომები
- ავტომობილების მოძრაობის ტრაექტორიები
- ავტომობილების მოძრაობის ტრაექტორიები (მოსალოდნელი)
- ნაგებობის ფარგლები
- ნაგებობის ნომერი
- ნაგებობის სიმაღლე
- ნაგებობის სიგანე
- ნაგებობის სიგრძე
- ნაგებობის ფართობი
- ნაგებობის მოცულობა
- ნაგებობის სიმძლავრე
- ნაგებობის ტიპი
- ნაგებობის კლასი
- ნაგებობის მასალა
- ნაგებობის ფერი
- ნაგებობის ფორმა
- ნაგებობის ზომები
- ნაგებობის მასა
- ნაგებობის ფასი
- ნაგებობის ხარისხი
- ნაგებობის ვადა
- ნაგებობის ტექნიკური მახასიათებლები
- ნაგებობის ეკონომიკური მახასიათებლები
- ნაგებობის ეკოლოგიური მახასიათებლები
- ნაგებობის სოციალური მახასიათებლები
- ნაგებობის ისტორიული მახასიათებლები
- ნაგებობის არქიტექტურული მახასიათებლები
- ნაგებობის ინჟინრული მახასიათებლები
- ნაგებობის ტექნოლოგიური მახასიათებლები
- ნაგებობის ორგანიზაციული მახასიათებლები
- ნაგებობის მართვის მახასიათებლები
- ნაგებობის უსაფრთხოების მახასიათებლები
- ნაგებობის ხარისხის მახასიათებლები
- ნაგებობის საიმედოობის მახასიათებლები
- ნაგებობის ხანგრძლივობის მახასიათებლები
- ნაგებობის შენარჩუნებადობის მახასიათებლები
- ნაგებობის ეფექტურობის მახასიათებლები
- ნაგებობის ეფექტიანობის მახასიათებლები
- ნაგებობის რენტაბელობის მახასიათებლები
- ნაგებობის მომგებიანობის მახასიათებლები
- ნაგებობის ზარალიანობის მახასიათებლები
- ნაგებობის რისკის მახასიათებლები
- ნაგებობის გაურკვევლობის მახასიათებლები
- ნაგებობის ალბათობის მახასიათებლები
- ნაგებობის სტატისტიკური მახასიათებლები
- ნაგებობის დინამიკური მახასიათებლები
- ნაგებობის სტატიკური მახასიათებლები
- ნაგებობის ფიზიკური მახასიათებლები
- ნაგებობის ქიმიური მახასიათებლები
- ნაგებობის ბიოლოგიური მახასიათებლები
- ნაგებობის ეკოლოგიური მახასიათებლები
- ნაგებობის სოციალური მახასიათებლები
- ნაგებობის ეკონომიკური მახასიათებლები
- ნაგებობის ფინანსური მახასიათებლები
- ნაგებობის საბანკო მახასიათებლები
- ნაგებობის სადაზღვევო მახასიათებლები
- ნაგებობის საგადასახადო მახასიათებლები
- ნაგებობის საბაჟო მახასიათებლები
- ნაგებობის სამართლებრივი მახასიათებლები
- ნაგებობის ადმინისტრაციული მახასიათებლები
- ნაგებობის სისხლის სამართლის მახასიათებლები
- ნაგებობის სამოქალაქო მახასიათებლები
- ნაგებობის საოჯახო მახასიათებლები
- ნაგებობის საკუთრების მახასიათებლები
- ნაგებობის მფლობელობის მახასიათებლები
- ნაგებობის სარგებლობის მახასიათებლები
- ნაგებობის განკარგვის მახასიათებლები
- ნაგებობის მემკვიდრეობის მახასიათებლები
- ნაგებობის ანდერძის მახასიათებლები
- ნაგებობის ნდობის მახასიათებლები
- ნაგებობის ფონდის მახასიათებლები
- ნაგებობის ასოციაციის მახასიათებლები
- ნაგებობის კავშირის მახასიათებლები
- ნაგებობის გაერთიანების მახასიათებლები
- ნაგებობის კონსორციუმის მახასიათებლები
- ნაგებობის ალიანსის მახასიათებლები
- ნაგებობის პარტნიორობის მახასიათებლები
- ნაგებობის კოოპერატივის მახასიათებლები
- ნაგებობის საწარმოს მახასიათებლები
- ნაგებობის ორგანიზაციის მახასიათებლები
- ნაგებობის დაწესებულების მახასიათებლები
- ნაგებობის სააგენტოს მახასიათებლები
- ნაგებობის სამსახურის მახასიათებლები
- ნაგებობის დეპარტამენტის მახასიათებლები
- ნაგებობის სამინისტროს მახასიათებლები
- ნაგებობის მთავრობის მახასიათებლები
- ნაგებობის პარლამენტის მახასიათებლები
- ნაგებობის სასამართლოს მახასიათებლები
- ნაგებობის პროკურატურის მახასიათებლები
- ნაგებობის პოლიციის მახასიათებლები
- ნაგებობის ჯარის მახასიათებლები
- ნაგებობის ფლოტის მახასიათებლები
- ნაგებობის საჰაერო ძალების მახასიათებლები
- ნაგებობის სადაზვერვო სამსახურების მახასიათებლები
- ნაგებობის კონტრდაზვერვის მახასიათებლები
- ნაგებობის ტერორიზმთან ბრძოლის მახასიათებლები
- ნაგებობის კიბერუსაფრთხოების მახასიათებლები
- ნაგებობის ინფორმაციული უსაფრთხოების მახასიათებლები
- ნაგებობის ქსელური უსაფრთხოების მახასიათებლები
- ნაგებობის აპლიკაციური უსაფრთხოების მახასიათებლები
- ნაგებობის მონაცემთა ბაზების უსაფრთხოების მახასიათებლები
- ნაგებობის ოპერაციული სისტემების უსაფრთხოების მახასიათებლები
- ნაგებობის აპარატურული უსაფრთხოების მახასიათებლები
- ნაგებობის ფიზიკური უსაფრთხოების მახასიათებლები
- ნაგებობის პერსონალური უსაფრთხოების მახასიათებლები
- ნაგებობის ორგანიზაციული უსაფრთხოების მახასიათებლები
- ნაგებობის ადმინისტრაციული უსაფრთხოების მახასიათებლები
- ნაგებობის პროცედურული უსაფრთხოების მახასიათებლები
- ნაგებობის ტექნიკური უსაფრთხოების მახასიათებლები
- ნაგებობის ელექტრული უსაფრთხოების მახასიათებლები
- ნაგებობის ხანძარსაწინააღმდეგო უსაფრთხოების მახასიათებლები
- ნაგებობის ავარიული უსაფრთხოების მახასიათებლები
- ნაგებობის ევაკუაციის მახასიათებლები
- ნაგებობის სამაშველო სამუშაოების მახასიათებლები
- ნაგებობის აღდგენითი სამუშაოების მახასიათებლები
- ნაგებობის რეაბილიტაციის მახასიათებლები
- ნაგებობის რეკონსტრუქციის მახასიათებლები
- ნაგებობის მოდერნიზაციის მახასიათებლები
- ნაგებობის განახლების მახასიათებლები
- ნაგებობის ტექნიკური მომსახურების მახასიათებლები
- ნაგებობის ექსპლუატაციის მახასიათებლები
- ნაგებობის ტექნიკური დათვალიერების მახასიათებლები
- ნაგებობის ინსპექტირების მახასიათებლები
- ნაგებობის აუდიტის მახასიათებლები
- ნაგებობის შეფასების მახასიათებლები
- ნაგებობის ექსპერტიზის მახასიათებლები
- ნაგებობის დიაგნოსტიკის მახასიათებლები
- ნაგებობის მონიტორინგის მახასიათებლები
- ნაგებობის კონტროლის მახასიათებლები
- ნაგებობის ზედამხედველობის მახასიათებლები
- ნაგებობის ინსპექტირების მახასიათებლები
- ნაგებობის აუდიტის მახასიათებლები
- ნაგებობის შეფასების მახასიათებლები
- ნაგებობის ექსპერტიზის მახასიათებლები
- ნაგებობის დიაგნოსტიკის მახასიათებლები
- ნაგებობის მონიტორინგის მახასიათებლები
- ნაგებობის კონტროლის მახასიათებლები
- ნაგებობის ზედამხედველობის მახასიათებლები

