"წავკისის ველი" მრავალბინიანი საცხოვრებელი სახლი

თბილისი, სოფ.წავკისი
2022

არქიტექტურის ლაბორატორია #3
032 22 55 96
archlab3@gmail.com
თბილისი, ვ.ანჯაფარიძის ქ.N5

ЗЛЕМЛЯНЬ ЕЭЬЭЬЭСЭЭ		
ЗЛЕМЛЯНЬ ЦЯЬ		
ЗЛЕМЛЯНЬ ЦЯЬ		
ЗЛЕМЛЯНЬ ЦЯЬ

ЗАМЕЧАНИЯ ПО ЭКСПЛУАТАЦИИ

Гальваническое покрытие - 33мкм - Окрашенные поверхности должны быть защищены от повреждений и коррозии.

Все размеры должны быть проверены на месте перед началом работ. Любые несоответствия должны быть немедленно доведены до сведения главного инженера проекта. Запрещается вносить изменения в проект без согласования с авторами проекта. Все работы должны выполняться в соответствии с требованиями СНиП 3.03.01-87 «Несущие и ограждающие конструкции». Сварные швы должны быть выполнены электродами, обеспечивающими прочность не менее прочности основного металла. Контроль качества сварных швов должен осуществляться внешним осмотром и ультразвуковой дефектоскопией в объеме 10% от общего числа швов. Все металлические поверхности, кроме оцинкованных, должны быть очищены от ржавчины и окрашены двумя слоями грунтовки ГФ-021 и двумя слоями эмали ПФ-115 по ГОСТ 6465-76. Цвет эмали — серый, если иное не указано в спецификации. Толщина каждого слоя должна быть не менее 25 мкм. Общая толщина покрытия должна составлять не менее 150 мкм. Перед нанесением последующего слоя предыдущий должен полностью высохнуть. Не допускается наносить краску при температуре ниже +5°С и относительной влажности воздуха выше 80%. Все болтовые соединения должны быть затянуты с моментом, указанным в таблице. Гайки должны быть застопорены пружинными шайбами или контргайками. Резьба должна быть смазана консервационной смазкой. Все отверстия под болты должны быть просверлены, а не пробиты. Допуск на диаметр отверстия — +0,5 мм. Монтажные отверстия должны быть рассверлены после сборки каркаса. Все элементы должны быть промаркированы согласно монтажной схеме. Маркировка должна быть нанесена краской или выбита клеймом. Перед отправкой на монтаж все элементы должны быть приняты техническим контролем завода-изготовителя. К каждой партии должен прилагаться паспорт качества. Транспортировка должна осуществляться в условиях, исключающих повреждение конструкций. Погрузка и разгрузка должны производиться с помощью грузоподъемных механизмов. Строповка должна выполняться за специально предусмотренные монтажные петли. Запрещается сбрасывать конструкции при разгрузке. Складирование должно производиться на ровной площадке с подкладками. Высота штабеля не должна превышать 2,5 м. Между штабелями должен быть проход шириной не менее 1 м. Все работы должны выполняться в соответствии с ППР. Ответственный за производство работ должен назначаться приказом по организации. Перед началом работ все рабочие должны пройти инструктаж по технике безопасности. Все работы на высоте должны выполняться с применением предохранительных поясов. Ограждения должны быть установлены до начала работ. Запрещается работать в темное время суток без освещения. Все работы должны быть приняты по акту. Акт должен быть подписан представителями заказчика, генерального подрядчика и авторского надзора. Все замечания должны быть устранены до подписания акта. Гарантийный срок на выполненные работы — 12 месяцев со дня подписания акта. Гарантия не распространяется на повреждения, возникшие по вине эксплуатирующей организации. Все вопросы, не нашедшие отражения в настоящем проекте, должны решаться в соответствии с действующими нормами и правилами. Авторский надзор осуществляется по вызову заказчика. Вызов должен быть оформлен письменно не позднее чем за 5 рабочих дней до начала работ. Все изменения проекта должны быть согласованы с авторами проекта и оформлены дополнительным листом. Ответственность за несоблюдение настоящих указаний несет генеральный подрядчик. Все спорные вопросы должны разрешаться в претензионном порядке. Срок рассмотрения претензии — 10 рабочих дней. Все работы должны выполняться в соответствии с требованиями СНиП 12-03-2001 «Безопасность труда в строительстве». Часть 1. Общие требования. Часть 2. Строительное производство. Все работы должны выполняться в соответствии с требованиями ГОСТ 23118-2012 «Конструкции стальные строительные. Общие технические условия». Все работы должны выполняться в соответствии с требованиями ГОСТ 27772-2015 «Прокат для стальных строительных конструкций. Общие технические условия». Все работы должны выполняться в соответствии с требованиями ГОСТ 14771-76 «Дуговая сварка в защитном газе. Соединения сварные». Все работы должны выполняться в соответствии с требованиями ГОСТ 5264-80 «Ручная дуговая сварка. Соединения сварные». Все работы должны выполняться в соответствии с требованиями ГОСТ 8713-79 «Сварка под флюсом. Соединения сварные». Все работы должны выполняться в соответствии с требованиями ГОСТ 15164-78 «Электрошлаковая сварка. Соединения сварные». Все работы должны выполняться в соответствии с требованиями ГОСТ 16037-80 «Соединения сварные стальных трубопроводов. Основные типы, конструктивные элементы и размеры». Все работы должны выполняться в соответствии с требованиями ГОСТ 24297-2013 «Входной контроль продукции. Основные положения». Все работы должны выполняться в соответствии с требованиями ГОСТ Р 50779.10-2000 «Статистические методы. Вероятность и основы статистики. Термины и определения». Все работы должны выполняться в соответствии с требованиями ГОСТ Р ИСО 9001-2015 «Системы менеджмента качества. Требования». Все работы должны выполняться в соответствии с требованиями ГОСТ Р 54934-2012 «Системы менеджмента качества. Основные положения и словарь». Все работы должны выполняться в соответствии с требованиями ГОСТ Р 51814.1-2002 «Системы менеджмента качества. Требования». Все работы должны выполняться в соответствии с требованиями ГОСТ Р 51814.2-2001 «Системы менеджмента качества. Руководящие указания по применению ГОСТ Р ИСО 9001-2001». Все работы должны выполняться в соответствии с требованиями ГОСТ Р 51814.3-2001 «Системы менеджмента качества. Руководящие указания по применению ГОСТ Р ИСО 9002-2001». Все работы должны выполняться в соответствии с требованиями ГОСТ Р 51814.4-2001 «Системы менеджмента качества. Руководящие указания по применению ГОСТ Р ИСО 9003-2001». Все работы должны выполняться в соответствии с требованиями ГОСТ Р 51814.5-2001 «Системы менеджмента качества. Руководящие указания по применению ГОСТ Р ИСО 9004-2001». Все работы должны выполняться в соответствии с требованиями ГОСТ Р 51814.6-2001 «Системы менеджмента качества. Руководящие указания по применению ГОСТ Р ИСО 9001-2001 в области программного обеспечения». Все работы должны выполняться в соответствии с требованиями ГОСТ Р 51814.7-2001 «Системы менеджмента качества. Руководящие указания по применению ГОСТ Р ИСО 9001-2001 в области услуг». Все работы должны выполняться в соответствии с требованиями ГОСТ Р 51814.8-2001 «Системы менеджмента качества. Руководящие указания по применению ГОСТ Р ИСО 9001-2001 в области переработки материалов». Все работы должны выполняться в соответствии с требованиями ГОСТ Р 51814.9-2001 «Системы менеджмента качества. Руководящие указания по применению ГОСТ Р ИСО 9001-2001 в области производства электронных компонентов». Все работы должны выполняться в соответствии с требованиями ГОСТ Р 51814.10-2001 «Системы менеджмента качества. Руководящие указания по применению ГОСТ Р ИСО 9001-2001 в области производства медицинских изделий». Все работы должны выполняться в соответствии с требованиями ГОСТ Р 51814.11-2001 «Системы менеджмента качества. Руководящие указания по применению ГОСТ Р ИСО 9001-2001 в области производства пищевых продуктов». Все работы должны выполняться в соответствии с требованиями ГОСТ Р 51814.12-2001 «Системы менеджмента качества. Руководящие указания по применению ГОСТ Р ИСО 9001-2001 в области производства текстильных изделий». Все работы должны выполняться в соответствии с требованиями ГОСТ Р 51814.13-2001 «Системы менеджмента качества. Руководящие указания по применению ГОСТ Р ИСО 9001-2001 в области производства одежды». Все работы должны выполняться в соответствии с требованиями ГОСТ Р 51814.14-2001 «Системы менеджмента качества. Руководящие указания по применению ГОСТ Р ИСО 9001-2001 в области производства кожи и изделий из кожи». Все работы должны выполняться в соответствии с требованиями ГОСТ Р 51814.15-2001 «Системы менеджмента качества. Руководящие указания по применению ГОСТ Р ИСО 9001-2001 в области производства мебели». Все работы должны выполняться в соответствии с требованиями ГОСТ Р 51814.16-2001 «Системы менеджмента качества. Руководящие указания по применению ГОСТ Р ИСО 9001-2001 в области производства бумаги и картона». Все работы должны выполняться в соответствии с требованиями ГОСТ Р 51814.17-2001 «Системы менеджмента качества. Руководящие указания по применению ГОСТ Р ИСО 9001-2001 в области производства полиграфической продукции». Все работы должны выполняться в соответствии с требованиями ГОСТ Р 51814.18-2001 «Системы менеджмента качества. Руководящие указания по применению ГОСТ Р ИСО 9001-2001 в области производства игрушек». Все работы должны выполняться в соответствии с требованиями ГОСТ Р 51814.19-2001 «Системы менеджмента качества. Руководящие указания по применению ГОСТ Р ИСО 9001-2001 в области производства спортивных товаров». Все работы должны выполняться в соответствии с требованиями ГОСТ Р 51814.20-2001 «Системы менеджмента качества. Руководящие указания по применению ГОСТ Р ИСО 9001-2001 в области производства ювелирных изделий». Все работы должны выполняться в соответствии с требованиями ГОСТ Р 51814.21-2001 «Системы менеджмента качества. Руководящие указания по применению ГОСТ Р ИСО 9001-2001 в области производства музыкальных инструментов». Все работы должны выполняться в соответствии с требованиями ГОСТ Р 51814.22-2001 «Системы менеджмента качества. Руководящие указания по применению ГОСТ Р ИСО 9001-2001 в области производства часов». Все работы должны выполняться в соответствии с требованиями ГОСТ Р 51814.23-2001 «Системы менеджмента качества. Руководящие указания по применению ГОСТ Р ИСО 9001-2001 в области производства ювелирных изделий». Все работы должны выполняться в соответствии с требованиями ГОСТ Р 51814.24-2001 «Системы менеджмента качества. Руководящие указания по применению ГОСТ Р ИСО 9001-2001 в области производства музыкальных инструментов». Все работы должны выполняться в соответствии с требованиями ГОСТ Р 51814.25-2001 «Системы менеджмента качества. Руководящие указания по применению ГОСТ Р ИСО 9001-2001 в области производства часов». Все работы должны выполняться в соответствии с требованиями ГОСТ Р 51814.26-2001 «Системы менеджмента качества. Руководящие указания по применению ГОСТ Р ИСО 9001-2001 в области производства ювелирных изделий». Все работы должны выполняться в соответствии с требованиями ГОСТ Р 51814.27-2001 «Системы менеджмента качества. Руководящие указания по применению ГОСТ Р ИСО 9001-2001 в области производства музыкальных инструментов». Все работы должны выполняться в соответствии с требованиями ГОСТ Р 51814.28-2001 «Системы менеджмента качества. Руководящие указания по применению ГОСТ Р ИСО 9001-2001 в области производства часов». Все работы должны выполняться в соответствии с требованиями ГОСТ Р 51814.29-2001 «Системы менеджмента качества. Руководящие указания по применению ГОСТ Р ИСО 9001-2001 в области производства ювелирных изделий». Все работы должны выполняться в соответствии с требованиями ГОСТ Р 51814.30-2001 «Системы менеджмента качества. Руководящие указания по применению ГОСТ Р ИСО 9001-2001 в области производства музыкальных инструментов». Все работы должны выполняться в соответствии с требованиями ГОСТ Р 51814.31-2001 «Системы менеджмента качества. Руководящие указания по применению ГОСТ Р ИСО 9001-2001 в области производства часов». Все работы должны выполняться в соответствии с требованиями ГОСТ Р 51814.32-2001 «Системы менеджмента качества. Руководящие указания по применению ГОСТ Р ИСО 9001-2001 в области производства ювелирных изделий». Все работы должны выполняться в соответствии с требованиями ГОСТ Р 51814.33-2001 «Системы менеджмента качества. Руководящие указания по применению ГОСТ Р ИСО 9001-2001 в области производства музыкальных инструментов». Все работы должны выполняться в соответствии с требованиями ГОСТ Р 51814.34-2001 «Системы менеджмента качества. Руководящие указания по применению ГОСТ Р ИСО 9001-2001 в области производства часов». Все работы должны выполняться в соответствии с требованиями ГОСТ Р 51814.35-2001 «Системы менеджмента качества. Руководящие указания по применению ГОСТ Р ИСО 9001-2001 в области производства ювелирных изделий». Все работы должны выполняться в соответствии с требованиями ГОСТ Р 51814.36-2001 «Системы менеджмента качества. Руководящие указания по применению ГОСТ Р ИСО 9001-2001 в области производства музыкальных инструментов». Все работы должны выполняться в соответствии с требованиями ГОСТ Р 51814.37-2001 «Системы менеджмента качества. Руководящие указания по применению ГОСТ Р ИСО 9001-2001 в области производства часов». Все работы должны выполняться в соответствии с требованиями ГОСТ Р 51814.38-2001 «Системы менеджмента качества. Руководящие указания по применению ГОСТ Р ИСО 9001-2001 в области производства ювелирных изделий». Все работы должны выполняться в соответствии с требованиями ГОСТ Р 51814.39-2001 «Системы менеджмента качества. Руководящие указания по применению ГОСТ Р ИСО 9001-2001 в области производства музыкальных инструментов». Все работы должны выполняться в соответствии с требованиями ГОСТ Р 51814.40-2001 «Системы менеджмента качества. Руководящие указания по применению ГОСТ Р ИСО 9001-2001 в области производства часов». Все работы должны выполняться в соответствии с требованиями ГОСТ Р 51814.41-2001 «Системы менеджмента качества. Руководящие указания по применению ГОСТ Р ИСО 9001-2001 в области производства ювелирных изделий». Все работы должны выполняться в соответствии с требованиями ГОСТ Р 51814.42-2001 «Системы менеджмента качества. Руководящие указания по применению ГОСТ Р ИСО 9001-2001 в области производства музыкальных инструментов». Все работы должны выполняться в соответствии с требованиями ГОСТ Р 51814.43-2001 «Системы менеджмента качества. Руководящие указания по применению ГОСТ Р ИСО 9001-2001 в области производства часов». Все работы должны выполняться в соответствии с требованиями ГОСТ Р 51814.44-2001 «Системы менеджмента качества. Руководящие указания по применению ГОСТ Р ИСО 9001-2001 в области производства ювелирных изделий». Все работы должны выполняться в соответствии с требованиями ГОСТ Р 51814.45-2001 «Системы менеджмента качества. Руководящие указания по применению ГОСТ Р ИСО 9001-2001 в области производства музыкальных инструментов». Все работы должны выполняться в соответствии с требованиями ГОСТ Р 51814.46-2001 «Системы менеджмента качества. Руководящие указания по применению ГОСТ Р ИСО 9001-2001 в области производства часов». Все работы должны выполняться в соответствии с требованиями ГОСТ Р 51814.47-2001 «Системы менеджмента качества. Руководящие указания по применению ГОСТ Р ИСО 9001-2001 в области производства ювелирных изделий». Все работы должны выполняться в соответствии с требованиями ГОСТ Р 51814.48-2001 «Системы менеджмента качества. Руководящие указания по применению ГОСТ Р ИСО 9001-2001 в области производства музыкальных инструментов». Все работы должны выполняться в соответствии с требованиями ГОСТ Р 51814.49-2001 «Системы менеджмента качества. Руководящие указания по применению ГОСТ Р ИСО 9001-2001 в области производства часов». Все работы должны выполняться в соответствии с требованиями ГОСТ Р 51814.50-2001 «Системы менеджмента качества. Руководящие указания по применению ГОСТ Р ИСО 9001-2001 в области производства ювелирных изделий». Все работы должны выполняться в соответствии с требованиями ГОСТ Р 51814.51-2001 «Системы менеджмента качества. Руководящие указания по применению ГОСТ Р ИСО 9001-2001 в области производства музыкальных инструментов». Все работы должны выполняться в соответствии с требованиями ГОСТ Р 51814.52-2001 «Системы менеджмента качества. Руководящие указания по применению ГОСТ Р ИСО 9001-2001 в области производства часов». Все работы должны выполняться в соответствии с требованиями ГОСТ Р 51814.53-2001 «Системы менеджмента качества. Руководящие указания по применению ГОСТ Р ИСО 9001-2001 в области производства ювелирных изделий». Все работы должны выполняться в соответствии с требованиями ГОСТ Р 51814.54-2001 «Системы менеджмента качества. Руководящие указания по применению ГОСТ Р ИСО 9001-2001 в области производства музыкальных инструментов». Все работы должны выполняться в соответствии с требованиями ГОСТ Р 51814.55-2001 «Системы менеджмента качества. Руководящие указания по применению ГОСТ Р ИСО 9001-2001 в области производства часов». Все работы должны выполняться в соответствии с требованиями ГОСТ Р 51814.56-2001 «Системы менеджмента качества. Руководящие указания по применению ГОСТ Р ИСО 9001-2001 в области производства ювелирных изделий». Все работы должны выполняться в соответствии с требованиями ГОСТ Р 51814.57-2001 «Системы менеджмента качества. Руководящие указания по применению ГОСТ Р ИСО 9001-2001 в области производства музыкальных инструментов». Все работы должны выполняться в соответствии с требованиями ГОСТ Р 51814.58-2001 «Системы менеджмента качества. Руководящие указания по применению ГОСТ Р ИСО 9001-2001 в области производства часов». Все работы должны выполняться в соответствии с требованиями ГОСТ Р 51814.59-2001 «Системы менеджмента качества. Руководящие указания по применению ГОСТ Р ИСО 9001-2001 в области производства ювелирных изделий». Все работы должны выполняться в соответствии с требованиями ГОСТ Р 51814.60-2001 «Системы менеджмента качества. Руководящие указания по применению ГОСТ Р ИСО 9001-2001 в области производства музыкальных инструментов». Все работы должны выполняться в соответствии с требованиями ГОСТ Р 51814.61-2001 «Системы менеджмента качества. Руководящие указания по применению ГОСТ Р ИСО 9001-2001 в области производства часов». Все работы должны выполняться в соответствии с требованиями ГОСТ Р 51814.62-2001 «Системы менеджмента качества. Руководящие указания по применению ГОСТ Р ИСО 9001-2001 в области производства ювелирных изделий». Все работы должны выполняться в соответствии с требованиями ГОСТ Р 51814.63-2001 «Системы менеджмента качества. Руководящие указания по применению ГОСТ Р ИСО 9001-2001 в области производства музыкальных инструментов». Все работы должны выполняться в соответствии с требованиями ГОСТ Р 51814.64-2001 «Системы менеджмента качества. Руководящие указания по применению ГОСТ Р ИСО 9001-2001 в области производства часов». Все работы должны выполняться в соответствии с требованиями ГОСТ Р 51814.65-2001 «Системы менеджмента качества. Руководящие указания по применению ГОСТ Р ИСО 9001-2001 в области производства ювелирных изделий». Все работы должны выполняться в соответствии с требованиями ГОСТ Р 51814.66-2001 «Системы менеджмента качества. Руководящие указания по применению ГОСТ Р ИСО 9001-2001 в области производства музыкальных инструментов». Все работы должны выполняться в соответствии с требованиями ГОСТ Р 51814.67-2001 «Системы менеджмента качества. Руководящие указания по применению ГОСТ Р ИСО 9001-2001 в области производства часов». Все работы должны выполняться в соответствии с требованиями ГОСТ Р 51814.68-2001 «Системы менеджмента качества. Руководящие указания по применению ГОСТ Р ИСО 9001-2001 в области производства ювелирных изделий». Все работы должны выполняться в соответствии с требованиями ГОСТ Р 51814.69-2001 «Системы менеджмента качества. Руководящие указания по применению ГОСТ Р ИСО 9001-2001 в области производства музыкальных инструментов». Все работы должны выполняться в соответствии с требованиями ГОСТ Р 51814.70-2001 «Системы менеджмента качества. Руководящие указания по применению ГОСТ Р ИСО 9001-2001 в области производства часов». Все работы должны выполняться в соответствии с требованиями ГОСТ Р 51814.71-2001 «Системы менеджмента качества. Руководящие указания по применению ГОСТ Р ИСО 9001-2001 в области производства ювелирных изделий». Все работы должны выполняться в соответствии с требованиями ГОСТ Р 51814.72-2001 «Системы менеджмента качества. Руководящие указания по применению ГОСТ Р ИСО 9001-2001 в области производства музыкальных инструментов». Все работы должны выполняться в соответствии с требованиями ГОСТ Р 51814.73-2001 «Системы менеджмента качества. Руководящие указания по применению ГОСТ Р ИСО 9001-2001 в области производства часов». Все работы должны выполняться в соответствии с требованиями ГОСТ Р 51814.74-2001 «Системы менеджмента качества. Руководящие указания по применению ГОСТ Р ИСО 9001-2001 в области производства ювелирных изделий». Все работы должны выполняться в соответствии с требованиями ГОСТ Р 51814.75-2001 «Системы менеджмента качества. Руководящие указания по применению ГОСТ Р ИСО 9001-2001 в области производства музыкальных инструментов». Все работы должны выполняться в соответствии с требованиями ГОСТ Р 51814.76-2001 «Системы менеджмента качества. Руководящие указания по применению ГОСТ Р ИСО 9001-2001 в области производства часов». Все работы должны выполняться в соответствии с требованиями ГОСТ Р 51814.77-2001 «Системы менеджмента качества. Руководящие указания по применению ГОСТ Р ИСО 9001-2001 в области производства ювелирных изделий». Все работы должны выполняться в соответствии с требованиями ГОСТ Р 51814.78-2001 «Системы менеджмента качества. Руководящие указания по применению ГОСТ Р ИСО 9001-2001 в области производства музыкальных инструментов». Все работы должны выполняться в соответствии с требованиями ГОСТ Р 51814.79-2001 «Системы менеджмента качества. Руководящие указания по применению ГОСТ Р ИСО 9001-2001 в области производства часов». Все работы должны выполняться в соответствии с требованиями ГОСТ Р 51814.80-2001 «Системы менеджмента качества. Руководящие указания по применению ГОСТ Р ИСО 9001-2001 в области производства ювелирных изделий». Все работы должны выполняться в соответствии с требованиями ГОСТ Р 51814.81-2001 «Системы менеджмента качества. Руководящие указания по применению ГОСТ Р ИСО 9001-2001 в области производства музыкальных инструментов». Все работы должны выполняться в соответствии с требованиями ГОСТ Р 51814.82-2001 «Системы менеджмента качества. Руководящие указания по применению ГОСТ Р ИСО 9001-2001 в области производства часов». Все работы должны выполняться в соответствии с требованиями ГОСТ Р 51814.83-2001 «Системы менеджмента качества. Руководящие указания по применению ГОСТ Р ИСО 9001-2001 в области производства ювелирных изделий». Все работы должны выполняться в соответствии с требованиями ГОСТ Р 51814.84-2001 «Системы менеджмента качества. Руководящие указания по применению ГОСТ Р ИСО 9001-2001 в области производства музыкальных инструментов». Все работы должны выполняться в соответствии с требованиями ГОСТ Р 51814.85-2001 «Системы менеджмента качества. Руководящие указания по применению ГОСТ Р ИСО 9001-2001 в области производства часов». Все работы должны выполняться в соответствии с требованиями ГОСТ Р 51814.86-2001 «Системы менеджмента качества. Руководящие указания по применению ГОСТ Р ИСО 9001-2001 в области производства ювелирных изделий». Все работы должны выполняться в соответствии с требованиями ГОСТ Р 51814.87-2001 «Системы менеджмента качества. Руководящие указания по применению ГОСТ Р ИСО 9001-2001 в области производства музыкальных инструментов». Все работы должны выполняться в соответствии с требованиями ГОСТ Р 51814.88-2001 «Системы менеджмента качества. Руководящие указания по применению ГОСТ Р ИСО 9001-2001 в области производства часов». Все работы должны выполняться в соответствии с требованиями ГОСТ Р 51814.89-2001 «Системы менеджмента качества. Руководящие указания по применению ГОСТ Р ИСО 9001-2001 в области производства ювелирных изделий». Все работы должны выполняться в соответствии с требованиями ГОСТ Р 51814.90-2001 «Системы менеджмента качества. Руководящие указания по применению ГОСТ Р ИСО 9001-2001 в области производства музыкальных инструментов». Все работы должны выполняться в соответствии с требованиями ГОСТ Р 51814.91-2001 «Системы менеджмента качества. Руководящие указания по применению ГОСТ Р ИСО 9001-2001 в области производства часов». Все работы должны выполняться в соответствии с требованиями ГОСТ Р 51814.92-2001 «Системы менеджмента качества. Руководящие указания по применению ГОСТ Р ИСО 9001-2001 в области производства ювелирных изделий». Все работы должны выполняться в соответствии с требованиями ГОСТ Р 51814.93-2001 «Системы менеджмента качества. Руководящие указания по применению ГОСТ Р ИСО 9001-2001 в области производства музыкальных инструментов». Все работы должны выполняться в соответствии с требованиями ГОСТ Р 51814.94-2001 «Системы менеджмента качества. Руководящие указания по применению ГОСТ Р ИСО 9001-2001 в области производства часов». Все работы должны выполняться в соответствии с требованиями ГОСТ Р 51814.95-2001 «Системы менеджмента качества. Руководящие указания по применению ГОСТ Р ИСО 9001-2001 в области производства ювелирных изделий». Все работы должны выполняться в соответствии с требованиями ГОСТ Р 51814.96-2001 «Системы менеджмента качества. Руководящие указания по применению ГОСТ Р ИСО 9001-2001 в области производства музыкальных инструментов». Все работы должны выполняться в соответствии с требованиями ГОСТ Р 51814.97-2001 «Системы менеджмента качества. Руководящие указания по применению ГОСТ Р ИСО 9001-2001 в области производства часов». Все работы должны выполняться в соответствии с требованиями ГОСТ Р 51814.98-2001 «Системы менеджмента качества. Руководящие указания по применению ГОСТ Р ИСО 9001-2001 в области производства ювелирных изделий». Все работы должны выполняться в соответствии с требованиями ГОСТ Р 51814.99-2001 «Системы менеджмента качества. Руководящие указания по применению ГОСТ Р ИСО 9001-2001 в области производства музыкальных инструментов». Все работы должны выполняться в соответствии с требованиями ГОСТ Р 51814.100-2001 «Системы менеджмента качества. Руководящие указания по применению ГОСТ Р ИСО 9001-2001 в области производства часов». Все работы должны выполняться в соответствии с требованиями ГОСТ Р 51814.101-2001 «Системы менеджмента качества. Руководящие указания по применению ГОСТ Р ИСО 9001-2001 в области производства ювелирных изделий». Все работы должны выполняться в соответствии с требованиями ГОСТ Р 51814.102-2001 «Системы менеджмента качества. Руководящие указания по применению ГОСТ Р ИСО 9001-2001 в области производства музыкальных инструментов». Все работы должны выполняться в соответствии с требованиями ГОСТ Р 51814.103-2001 «Системы менеджмента качества. Руководящие указания по применению ГОСТ Р ИСО 9001-2001 в области производства часов». Все работы должны выполняться в соответствии с требованиями ГОСТ Р 51814.104-2001 «Системы менеджмента качества. Руководящие указания по применению ГОСТ Р ИСО 9001-2001 в области производства ювелирных изделий». Все работы должны выполняться в соответствии с требованиями ГОСТ Р 51814.105-2001 «Системы менеджмента качества. Руководящие указания по применению ГОСТ Р ИСО 9001-2001 в области производства музыкальных инструментов». Все работы должны выполняться в соответствии с требованиями ГОСТ Р 51814.106-2001 «Системы менеджмента качества. Руководящие указания по применению ГОСТ Р ИСО 9001-2001 в области производства часов». Все работы должны выполняться в соответствии с требованиями ГОСТ Р 51814.107-2001 «Системы менеджмента качества. Руководящие указания по применению ГОСТ Р ИСО 9001-2001 в области производства ювелирных изделий». Все работы должны выполняться в соответствии с требованиями ГОСТ Р 51814.108-2001 «Системы менеджмента качества. Руководящие указания по применению ГОСТ Р ИСО 9001-2001 в области производства музыкальных инструментов». Все работы должны выполняться в соответствии с требованиями ГОСТ Р 51814.109-2001 «Системы менеджмента качества. Руководящие указания по применению ГОСТ Р ИСО 9001-2001 в области производства часов». Все работы должны выполняться в соответствии с требованиями ГОСТ Р 51814.110-2001 «Системы менеджмента качества. Руководящие указания по применению ГОСТ Р ИСО 9001-2001 в области производства ювелирных изделий». Все работы должны выполняться в соответствии с требованиями ГОСТ Р 51814.111-2001 «Системы менеджмента качества. Руководящие указания по применению ГОСТ Р ИСО 9001-2001 в области производства музыкальных инструментов». Все работы должны выполняться в соответствии с требованиями ГОСТ Р 51814.112-2001 «Системы менеджмента качества. Руководящие указания по применению ГОСТ Р ИСО 9001-2001 в области производства часов». Все работы должны выполняться в соответствии с требованиями ГОСТ Р 51814.113-2001 «Системы менеджмента качества. Руководящие указания по применению ГОСТ Р ИСО 9001-2001 в области производства ювелирных изделий». Все работы должны выполняться в соответствии с требованиями ГОСТ Р 51814.114-2001 «Системы менеджмента качества. Руководящие указания по применению ГОСТ Р ИСО 9001-2001 в области производства музыкальных инструментов». Все работы должны выполняться в соответствии с требованиями ГОСТ Р 51814.115-2001 «Системы менеджмента качества. Руководящие указания по применению ГОСТ Р ИСО 9001-2001 в области производства часов». Все работы должны выполняться в соответствии с требованиями ГОСТ Р 51814.116-2001 «Системы менеджмента качества. Руководящие указания по применению ГОСТ Р ИСО 9001-2001 в области производства ювелирных изделий». Все работы должны выполняться в соответствии с требованиями ГОСТ Р 51814.117-2001 «Системы менеджмента качества. Руководящие указания по применению ГОСТ Р ИСО 9001-2001 в области производства музыкальных инструментов». Все работы должны выполняться в соответствии с требованиями ГОСТ Р 51814.118-2001 «Системы менеджмента качества. Руководящие указания по применению ГОСТ Р ИСО 9001-2001 в области производства часов». Все работы должны выполняться в соответствии с требованиями ГОСТ Р 51814.119-2001 «Системы менеджмента качества. Руководящие указания по применению ГОСТ Р ИСО 9001-2001 в области производства ювелирных изделий». Все работы должны выполняться в соответствии с требованиями ГОСТ Р 51814.120-2001 «Системы менеджмента качества. Руководящие указания по применению ГОСТ Р ИСО 9001-2001 в области производства музыкальных инструментов». Все работы должны выполняться в соответствии с требованиями ГОСТ Р 51814.121-2001 «Системы менеджмента качества. Руководящие указания по применению ГОСТ Р ИСО 9001-2001 в области производства часов». Все работы должны выполняться в соответствии с требованиями ГОСТ Р 51814.122-2001 «Системы менеджмента качества. Руководящие указания по применению ГОСТ Р ИСО 9001-2001 в области производства ювелирных изделий». Все работы должны выполняться в соответствии с требованиями ГОСТ Р 51814.123-2001 «Системы менеджмента качества. Руководящие указания по применению ГОСТ Р ИСО 9001-2001 в области производства музыкальных инструментов». Все работы должны выполняться в соответствии с требованиями ГОСТ Р 51814.124-2001 «Системы менеджмента качества. Руководящие указания по применению ГОСТ Р ИСО 9001-2001 в области производства часов». Все работы должны выполняться в соответствии с требованиями ГОСТ Р 51814.125-2001 «Системы менеджмента качества. Руководящие указания по применению ГОСТ Р ИСО 9001-2001 в области производства ювелирных изделий». Все работы должны выполняться в соответствии с требованиями ГОСТ Р 51814.126-2001 «Системы менеджмента качества. Руководящие указания по применению ГОСТ Р ИСО 9001-2001 в области производства музыкальных инструментов». Все работы должны выполняться в соответствии с требованиями ГОСТ Р 51814.127-2001 «Системы менеджмента качества. Руководящие указания по применению ГОСТ Р ИСО 9001-2001 в области производства часов». Все работы должны выполняться в соответствии с требованиями ГОСТ Р 51814.128-2001 «Системы менеджмента качества. Руководящие указания по применению ГОСТ Р ИСО 9001-2001 в области производства ювелирных изделий». Все работы должны выполняться в соответствии с требованиями ГОСТ Р 51814.129-2001 «Системы менеджмента качества. Руководящие указания по применению ГОСТ Р ИСО 9001-2001 в области производства музыкальных инструментов». Все работы должны выполняться в соответствии с требованиями ГОСТ Р 51814.130-2001 «Системы менеджмента качества. Руководящие указания по применению ГОСТ Р ИСО 9001-2001 в области производства часов». Все работы должны выполняться в соответствии с требованиями ГОСТ Р 51814.131-2001 «Системы менеджмента качества. Руководящие указания по применению ГОСТ Р ИСО 9001-2001 в области производства ювелирных изделий». Все работы должны выполняться в соответствии с требованиями ГОСТ Р 51814.132-2001 «Системы менеджмента качества. Руководящие указания по применению ГОСТ Р ИСО 9001-2001 в области производства музыкальных инструментов». Все работы должны выполняться в соответствии с требованиями ГОСТ Р 51814.133-2001 «Системы менеджмента качества. Руководящие указания по применению ГОСТ Р ИСО 9001-2001 в области производства часов». Все работы должны выполняться в соответствии с требованиями ГОСТ Р 51814.134-2001 «Системы менеджмента качества. Руководящие указания по применению ГОСТ Р ИСО 9001-2001 в области производства ювелирных изделий». Все работы должны выполняться в соответствии с требованиями ГОСТ Р 51814.135-2001 «Системы менеджмента качества. Руководящие указания по применению ГОСТ Р ИСО 9001-2001 в области производства музыкальных инструментов». Все работы должны выполняться в соответствии с требованиями ГОСТ Р 51814.136-2001 «Системы менеджмента качества. Руководящие указания по применению ГОСТ Р ИСО 9001-2001 в области производства часов». Все работы должны выполняться в соответствии с требованиями ГОСТ Р 51814.137-2001 «Системы менеджмента качества. Руководящие указания по применению ГОСТ Р ИСО 9001-2001 в области производства ювелирных изделий». Все работы должны выполняться в соответствии с требованиями ГОСТ Р 51814.138-2001 «Системы менеджмента качества. Руководящие указания по применению ГОСТ Р ИСО 9001-2001 в области производства музыкальных инструментов». Все работы должны выполняться в соответствии с требованиями ГОСТ Р 51814.139-2001 «Системы менеджмента качества. Руководящие указания по применению ГОСТ Р ИСО 9001-2001 в области производства часов». Все работы должны выполняться в соответствии с требованиями ГОСТ Р 51814.140-2001 «Системы менеджмента качества. Руководящие указания по применению ГОСТ Р ИСО 9001-2001 в области производства ювелирных изделий». Все работы должны выполняться в соответствии с требованиями ГОСТ Р 51814.141-2001 «Системы менеджмента качества. Руководящие указания по применению ГОСТ Р ИСО 9001-2001 в области производства музыкальных инструментов». Все работы должны выполняться в соответствии с требованиями ГОСТ Р 51814.142-2001 «Системы менеджмента качества. Руководящие указания по применению ГОСТ Р ИСО 9001-2001 в области производства часов». Все работы должны выполняться в соответствии с требованиями ГОСТ Р 51814.143-2001 «Системы менеджмента качества. Руководящие указания по применению ГОСТ Р ИСО 9001-2001 в области производства ювелирных изделий». Все работы должны выполняться в соответствии с требованиями ГОСТ Р 51814.144-2001 «Системы менеджмента качества. Руководящие указания по применению ГОСТ Р ИСО 9001-2001 в области производства музыкальных инструментов». Все работы должны выполняться в соответствии с требованиями ГОСТ Р 51814.145-2001 «Системы менеджмента качества. Руководящие указания по применению ГОСТ Р ИСО 9001-2001 в области производства часов». Все работы должны выполняться в соответствии с требованиями ГОСТ Р 51814.146-2001 «Системы менеджмента качества. Руководящие указания по применению ГОСТ Р ИСО 9001-2001 в области производства ювелирных изделий». Все работы должны выполняться в соответствии с требованиями ГОСТ Р 51814.147-2001 «Системы менеджмента качества. Руководящие указания по применению ГОСТ Р ИСО 9001-2001 в области производства музыкальных инструментов». Все работы должны выполняться в соответствии с требованиями ГОСТ Р 51814.148-2001 «Системы менеджмента качества. Руководящие указания по применению ГОСТ Р ИСО 9001-2001 в области производства часов». Все работы должны выполняться в соответствии с требованиями ГОСТ Р 51814.149-2001 «Системы менеджмента качества. Руководящие указания по применению ГОСТ Р ИСО 9001-2001 в области производства ювелирных изделий». Все работы должны выполняться в соответствии с требованиями ГОСТ Р 51814.150-2001 «Системы менеджмента качества. Руководящие указания по применению ГОСТ Р ИСО 9001-2001 в области производства музыкальных инструментов». Все работы должны выполняться в соответствии с требованиями ГОСТ Р 51814.151-2001 «Системы менеджмента качества. Руководящие указания по применению ГОСТ Р ИСО 9001-2001 в области производства часов». Все работы должны выполняться в соответствии с требованиями ГОСТ Р 51814.152-2001 «Системы менеджмента качества. Руководящие указания по применению ГОСТ Р ИСО 9001-2001 в области производства ювелирных изделий». Все работы должны выполняться в соответствии с требованиями ГОСТ Р 51814.153-2001 «Системы менеджмента качества. Руководящие указания по применению ГОСТ Р ИСО 9001-2001 в области производства музыкальных инструментов». Все работы должны выполняться в соответствии с требованиями ГОСТ Р 51814.154-2001 «Системы менеджмента качества. Руководящие указания по применению ГОСТ Р ИСО 9001-2001 в области производства часов». Все работы должны выполняться в соответствии с требованиями ГОСТ Р 51814.155-2001 «Системы менеджмента качества. Руководящие указания по применению ГОСТ Р ИСО 9001-2001 в области производства ювелирных изделий». Все работы должны выполняться в соответствии с требованиями ГОСТ Р 51814.156-2001 «Системы менеджмента качества. Руководящие указания по применению ГОСТ Р ИСО 9001-2001 в области производства музыкальных инструментов». Все работы

Ф1ИЛ1Г1	02ФЗ.0Ф.1З
Ф3ЛЕП	Ф3ЛЕП
00	000

Ф-101

ЦЛЕЦЛЦЛЦ	А2

ЗЛМЛЦЛЦЛЦ



პროექტის დასახელება

"წავკისის ველი"
მრავალბინიანი საცხოვრებელი
სახლი
ს.კ. 81.02.19.282

ექსპლიკაცია

შენიშვნები და სიმბოლოები

პროექტის ფოტო

ნახაზის დასახელება

გეგმა 0.00 ნიშნულზე

მასშტაბი	1:100
მთ.არქიტექტორი	ი.აბაშიძე
არქიტექტორი	დ.შაფაქიძე
არქიტექტორი	თ.ტეხოვა
არქიტექტორი	თ.ფეიქრიშვილი
ვიზუალიზაცია	დ.ჯანჭოშვილი

თარიღი 2023.02.13

ფურცელი	A2

რევ.	ნომერი
00	000

ა-102



პროექტის დასახელება

"წავკისის ველი"
მრავალბინიანი საცხოვრებელი სახლი
ს.კ. 81.02.19.282

ექსპლიკაცია

შენიშვნები და სიმბოლოები

პროექტის ფოტო

ნახაზის დასახელება

გეგმა +1.70 ნიშნულზე

მასშტაბი	1:100
მთ.არქიტექტორი	ი.აბაშიძე
არქიტექტორი	დ.შაფაქიძე
არქიტექტორი	თ.ტეხოვა
არქიტექტორი	თ.ფეიქრიშვილი
ვიზუალიზაცია	დ.ჯანჭოშვილი

თარიღი 2023.02.13

ფურცელი A2

რევ.	გვერდი
00	000

ა-103

ՇԻՆՈՒՄ 2023.08.13	գլխավոր A2
Ճ.ՀԵՌ.	00
000	

Ա-104

ՀԱՍԱՐԱԿԱԿԱՆ ՆՇԱՆԱԿՈՒԹՅՈՒՆ

ՀԱՅԱՍՏԱՆԻ ՀԱՆՐԱՊԵՏՈՒԹՅԱՆ
ԿԱՊԱՆ ՔԱՂԱՔԱՊԵՏԱՐԱՆ
Կ. 8.1.02.19.288

ՀԱՄԱՀԵՂԻՆԱԿ

ՀԱՐԿԱՅԻՆ ՊԱՀԱՆՋՆԵՐ ԵՎ ԱՌԱՋԱԴՐՈՒԹՅՈՒՆՆԵՐ

ՀԱՐԿԱՅԻՆ ՊԱՀԱՆՋՆԵՐ ԵՎ ԱՌԱՋԱԴՐՈՒԹՅՈՒՆՆԵՐ

ՀԱՏԱԿԱԳԾԻՐ

ՀԱՏԱԿԱԳԾԻՐ

ՀԱՏԱԿԱԳԾԻ



პროექტის დასახელება

"ნავკისის ველი"
მრავალბინიანი საცხოვრებელი
სახლი
ს.კ. 81.02.19.282

ექსპლიკაცია

შენიშვნები და სიმბოლოები

პროექტის ფოტო

ნახაზის დასახელება

გეგმა +6.29 ნიშნულზე

მასშტაბი	1:100
მთ.არქიტექტორი	ი.აბაშიძე
არქიტექტორი	დ.შაფაქიძე
არქიტექტორი	თ.ტეხოვა
არქიტექტორი	თ.ფეიქრიშვილი
ვიზუალიზაცია	დ.კენჭოშვილი

თარიღი 2023.02.13

ფურცელი A2

რევ.	გვერდი
00	000

ა-105

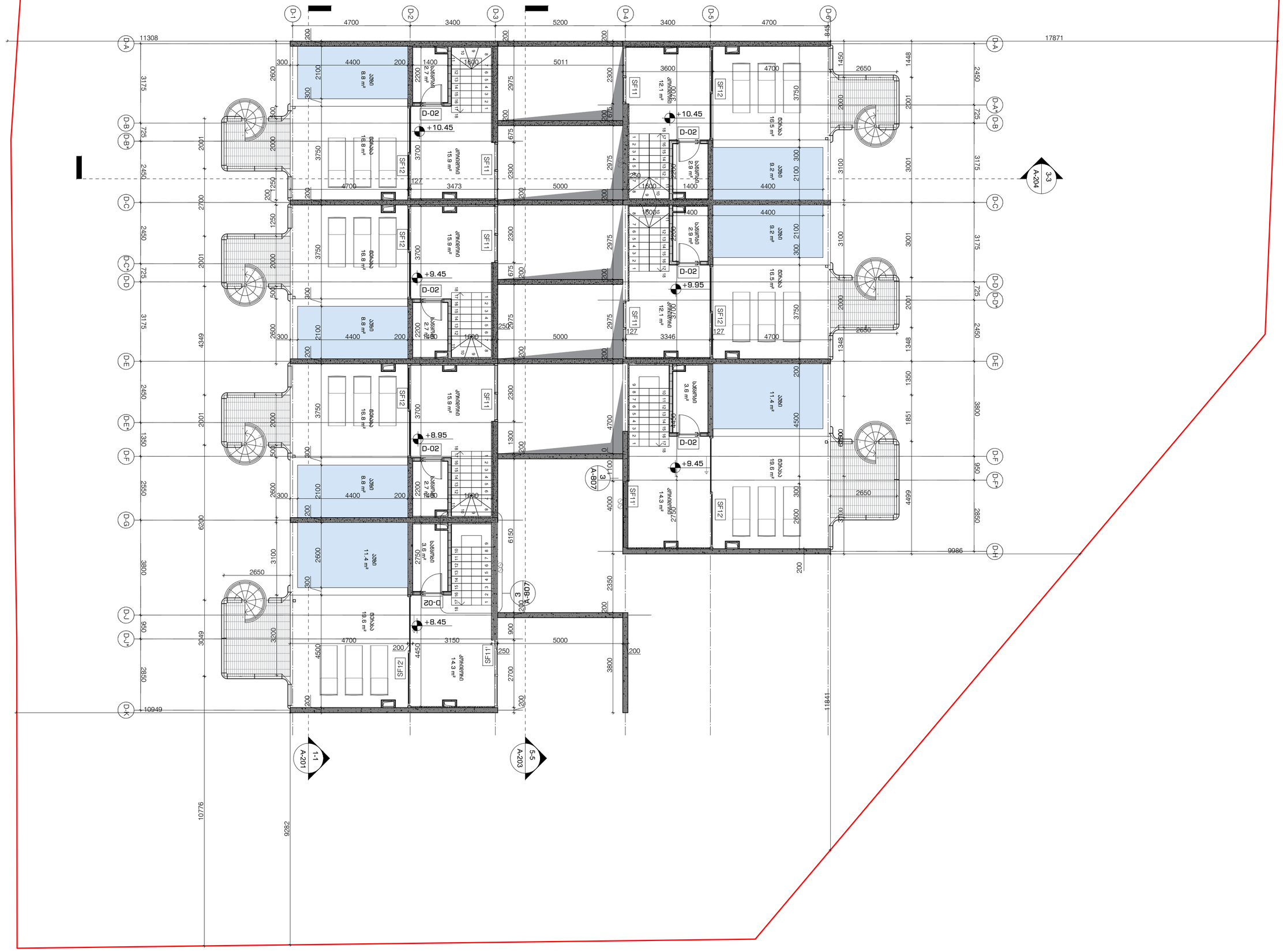

პროექტის დასახელება

"ნავსადგურის ვილი"
მრავალბინიანი საცხოვრებელი სახლი
ს.ს. 81.02.19.282

ეტაპი

მენიშვნები და სიმბოლოები

პროექტის ფოტო

ნახაზის დასახელება

ბებმა +9.35 ნიშნულზე

მასშტაბი	1:100
მთ.პროექტორი	ი.აბაშიძე
პროექტორი	ე.მელქუაძე
პროექტორი	თ.ტეხოვა
პროექტორი	თ.ფეიქრიშვილი
ვიზუალიზაცია	ე.ბენაშვილი

თარიღი 2023.02.13	ფურცელი A2
ჩევ. 00	ბეჭდი 000

ა-106



პროექტის დასახელება

"წავკისის ველი"
მრავალბინიანი საცხოვრებელი
სახლი
ს.კ. 81.02.19.282

ექსპლიკაცია

შენიშვნები და სიმბოლოები

პროექტის ფოტო

ნახაზის დასახელება

სახურავის გეგმა

მასშტაბი	1:100
მთ.არქიტექტორი	ი.აბაშიძე
არქიტექტორი	დ.შაფაქიძე
არქიტექტორი	თ.ტეხოვა
არქიტექტორი	თ.ფეიქრიშვილი
ვიზუალიზაცია	დ.ჯანჭოშვილი

თარიღი 2023.02.13 | ფურცელი A2

რევ.	გვერდი
00	000

ა-107

სანძარსაწინააღმდეგო,დაკავებულობის და გასასვლელი საშუალებების ერთბინიანი საცხოვრებელი სახლის პროექტი ობიექტი: ქ.თბილისი, სოფელი წავკისის, წავკისის ველი-ს ტერიტორიაზე

საქართველოს მთავრობის 2016 წლის 28 იანვარის №41 დადგენილებასთან ტექნიკური რეგლამენტის შენობა-ნაგებობის უსაფრთხოების წესების დამტკიცების თაობაზე შესაბამისობის ანალიზი

არქიტექტურის ლაბორატორია #3
032 22 55 96
archlab3@gmail.com
თბილისი, ვ.ანჯაფარიძის ქ.N3

შენობა-ნაგებობის უსაფრთხოების წესებთან შესაბამისობის ანალიზი

გამოყენებული წესები - **„შენობა-ნაგებობის უსაფრთხოების წესები“**

ჩამოთვალეთ შენობის დაკავებულებები და აღწერეთ თითოეული გამოყენება
საცხოვრებელი ჯგუფი **სც-3** (ინდივიდუალური ერთბინიანი საცხოვრებელი სახლები ბლოკი #1; ბლოკი #2’ბლოკი #3; ბლოკი #4; ბლოკი #5; ბლოკი #6, ბლოკი #7; ბლოკი #8; ბლოკი #9; ბლოკი #10; ბლოკი #11; ბლოკი #12; (-3.89_+10.10 ნიშNულებზე)

კონსტრუქციის ტიპი:	
განსაზღვრეთ კონსტრუქციის არსებული შენობისთვის: მაგალითი: II-A, II-B, V-A, V-B	
განსაზღვრეთ კონსტრუქციის ტიპი ახალი შენობისთვის: მაგალითი: II-A, II-B, V-A, V-B	II -B
შერეული კონსტრუქციის შემთხვევაში მიუთითეთ ტიპები, რომელიც გამოყენებული იქნება, განსაზღვრეთ ტიპები და მათი მდებარეობა:	

სიმაღლის შეზღუდვები ცხრილი 503 -ის მიხედვით		
დაკავებულობები	**დასაშვები სართულიანობა**	**შემოთავაზებული სართულიანობა**
საცხოვრებელი ჯგუფი **სც-3**	**4**	4
	დასაშვები სიმაღლე	**შემოთავაზებული სიმაღლე**
საერთო სიმაღლე =	**16.80**	**ბლოკი #1,** **14,67მ.** **ბლოკი #2** **19.50მ.** **ბლოკი #3** **13.66მ.** **ბლოკი #4** **12.75მ.** **ბლოკი #5** **13.16მ.**

		ბლოკი #6 **12.19მ.** **ბლოკი #7** **12.66მ.**
მიწის ზემოთ სართულის რაოდენობა =	**4 სართული**	

ფართობის შეზღუდვები ცხრილი 503 -ის მიხედვით		
დაკავებულობები	**დასაშვები ფართობი**	**შემოთავაზებული ფართობი**
საცხოვრებელი ჯგუფი **სც-3**	**შეუზღუდავი**	**არ იზღუდება**
იატაკის საერთო ფართობი =	**თითოეული საცხოვრებელი ბლოკის ფართო** **მაქსიმუმ 285,0მ2**	
იატაკების რაოდენობა =	**4**	
შენობის საერთო ფართობი =	**1750.0კვ.მ**	

გარე კედლის ცეცხლმედეგობისა და ღიობისადმი მოთხოვნები ცხრილების 602-ის და 705.8 -ის მიხედვით									
გარე კედელი (ღერძებში)	**ხანძარსაწინააღმდეგო მანძილი** (მეტრი)	**ცეცხლმედეგობის ხარისხი** (საათი)		**კედლის ღიობების ფართობი** (კედლის %)					
				დასაშვები			**გათვალისწინებული**		
		მოთხოვნილი	**გათვალისწინებული**	**დაცული**	**დაუცველი საშხეფებით**	**დაუცველი**	**დაცული**	**დაუცველი საშხეფებით**	**დაუცველი**
„6-1“ ღერძები	0.74-0.84	2	2	დაუშვებელია	დაუშვებელია	დაუშვებელია		-	**0%**
„1-6“ ღერძები	9 მეტრზე მეტია	0	0	შეუზღუდავი	შეუზღუდავი	შეუზღუდავი		-	**არ იზღუდება**
„A-J“ ღერძები	9 მეტრზე მეტია	0	0	შეუზღუდავი	შეუზღუდავი	შეუზღუდავი		-	**არ იზღუდება**

„N-A“ ღერძები	9 მეტრზე მეტია	0	0	შეუზღუდავი	შეუზღუდავი	შეუზღუდავი		-	არ იზღუდება

ხანძრისაგან დაცვის სისტემებისადმი მოთხოვნები								
დაკავებულობები/ სივრცეები/გასასვლელი საშუალებები	ავტოსაშხეფი სისტემა	ალტერნატიული ავტომატური ცეცხლსაქრობი სისტემები	სახანძრო განგაშისა, კვამლაღმოჩენი და ცეცხლაღმოჩენი სისტემები	სახანძრო მილდგარების სისტემები	კვამლის საკონტროლო სისტემები	ხელის ცეცხლმაქრები	საავარიო განგაშის სისტემები	ჰაერის განიავების სისტემა
საცხოვრებელი ჯგუფი სც-3	არა	არა	კი	არა	არა	კი (სარდაფის სართულზე)	არა	
კიბის უჯრედი								
ლიფტები								
დერეფანი	არა							
სახანძრო-სამაშველო სამსახურის მიერ გამოსაყენებელი მისაერთებლები				არა				
სახანძრო ტუმბოები და წყლის რეზერვუარი				არა				

თითოეული სართულიდან გასასვლელი საშუალება									
სართულები	დაკავებულობა და დაკავებულობის დატვირთვის ჯამური მაჩვენებელი	მოთხოვნილი გასასვლელების/გასასვლელთან მისადგომის რაოდენობა	გათვალისწინებული გასასვლელების/გასასვლელთან მისადგომის რაოდენობა და ტიპი	გასასვლელი საშუალებების სიგანე(მეტრი)					
				გზა-კიბეები		დერაფანი,		გასასვლელის გზა-კარი	
				მოთხოვნილი	გათვალისწინებული	მოთხოვნილი	გათვალისწინებული	მოთხოვნილი	გათვალისწინებული

ბლოკები #1_#7	თითოეული ბლოკის მაქსიმალური დაკავებულობის დატვირთვა სც-3 (დ.დ-16)	1	1 შენობიდან გამოსასვლელის გზა-კარი	0.90	0,90	0,90	1,00	0.82	0.82

დაკავებულობები/სივრცეები/გასასვლელი საშუალებები	ბუნებრივი განიავება	ხელოვნური განიავება
საცხოვრებელი ჯგუფი სც-3	კი	კი(ტუალტებში)
კიბის უჯრედი	კი	
ლიფტები		
დერეფანი		
ვესტიბიული		

წყალსადენი სისტემის ფიქსირებული მოწყობილობების რაოდენობა ცხრილი 1602.1-ის მიხედვით							
სართულები	დაკავებულობა და დაკავებულობის დატვირთვის ჯამური მაჩვენებელი	ფიქსირებული მოწყობილობები(ცალი)					
		უნიტაზი	ტუალეტის ხელსაბანები	აბაზანა/შხაპი	სასმელი წყლის ფანტანი	1ავტომატურისარეცხი მანქანის მისაერთებელი 20 საცხოვრებელ ერთეულზე	სამზარეულოს ნიჟარა

		მოთხოვნილი	გათვალისწინებული	მოთხოვნილი	გათვალისწინებული	მოთხოვნილი	გათვალისწინებული	მოთხოვნილი	გათვალისწინებული	მოთხოვნილი	გათვალისწინებული	მოთხოვნილი	გათვალისწინებული
ბლოკები #1_#7	სც-3 (დ.დ- 16)	-	თითოეულ სართულზე 1	-	თითოეულ სართულზე 1	-	თითოეულ სართულზე 1						

Масштаб	1:100
Формат	А1 (594×841)
Дата	01.10.2025
Разработал	Е. Зотова
Проверил	Н. Захарова
Н. контроль	Д. Мельников
ГИП	Д. Мельников
Согласовано	Е. Зотова

Экспликация помещений

Ситуационный план

Генеральный план

Изм.	Кол.уч.
Лист	№ док.
Подп.	Дата

Стадия	Лист	Листов
Р	3	

ООО «Бизнес Альянс Инвест»

Объект: Многоквартирный жилой дом по адресу: г. Москва, ул. Ивантеевская, вл. 19, стр. 2

Схема расположения элементов благоустройства

Схема расположения малых архитектурных форм

Схема расположения ограждений

Схема расположения МАФ

Схема расположения оборудования

Схема расположения элементов сопряжения

Схема расположения элементов озеленения

Ведомость элементов благоустройства

Ведомость малых архитектурных форм

Ведомость ограждений

Ведомость оборудования

Ведомость элементов сопряжения

Ведомость элементов озеленения

Ведомость покрытий

Ведомость покрытий

Ведомость покрытий

81.02.19.282

Цокъл: зърнзп №7	
--	57.582
Цв-3	18.6
Ф-Ф.3	

851.25

07

Цокъл: зърнзп №6	
--	47.582
Цв-3	18.6
Ф-Ф.3	

854.75

Цокъл: зърнзп №5	
--	57.582
Цв-3	18.6
Ф-Ф.3	

852.75

06

Цокъл: зърнзп №4	
--	47.582
Цв-3	18.6
Ф-Ф.3	

852.75

Цокъл: зърнзп №3	
--	47.582
Цв-3	18.6
Ф-Ф.3	

852.45

04

Цокъл: зърнзп №2	
--	47.582
Цв-3	18.6
Ф-Ф.3	

853.00

02

Цокъл: зърнзп №1	
--	47.582
Цв-3	18.6
Ф-Ф.3	

853.75

Цокъл: зърнзп №6	
--	47.582
Цв-3	18.6
Ф-Ф.3	

852.75

Цокъл: зърнзп №5	
--	57.582
Цв-3	18.6
Ф-Ф.3	

852.75

Цокъл: зърнзп №4	
--	47.582
Цв-3	18.6
Ф-Ф.3	

852.45

Цокъл: зърнзп №3	
--	47.582
Цв-3	18.6
Ф-Ф.3	

853.00

Цокъл: зърнзп №2	
--	47.582
Цв-3	18.6
Ф-Ф.3	

853.75

Цокъл: зърнзп №1	
--	47.582
Цв-3	18.6
Ф-Ф.3	

Ф-Ф.3

Цокъл: зърнзп №6	
--	57.582
Цв-3	18.6
Ф-Ф.3	

852.75

Цокъл: зърнзп №5	
--	47

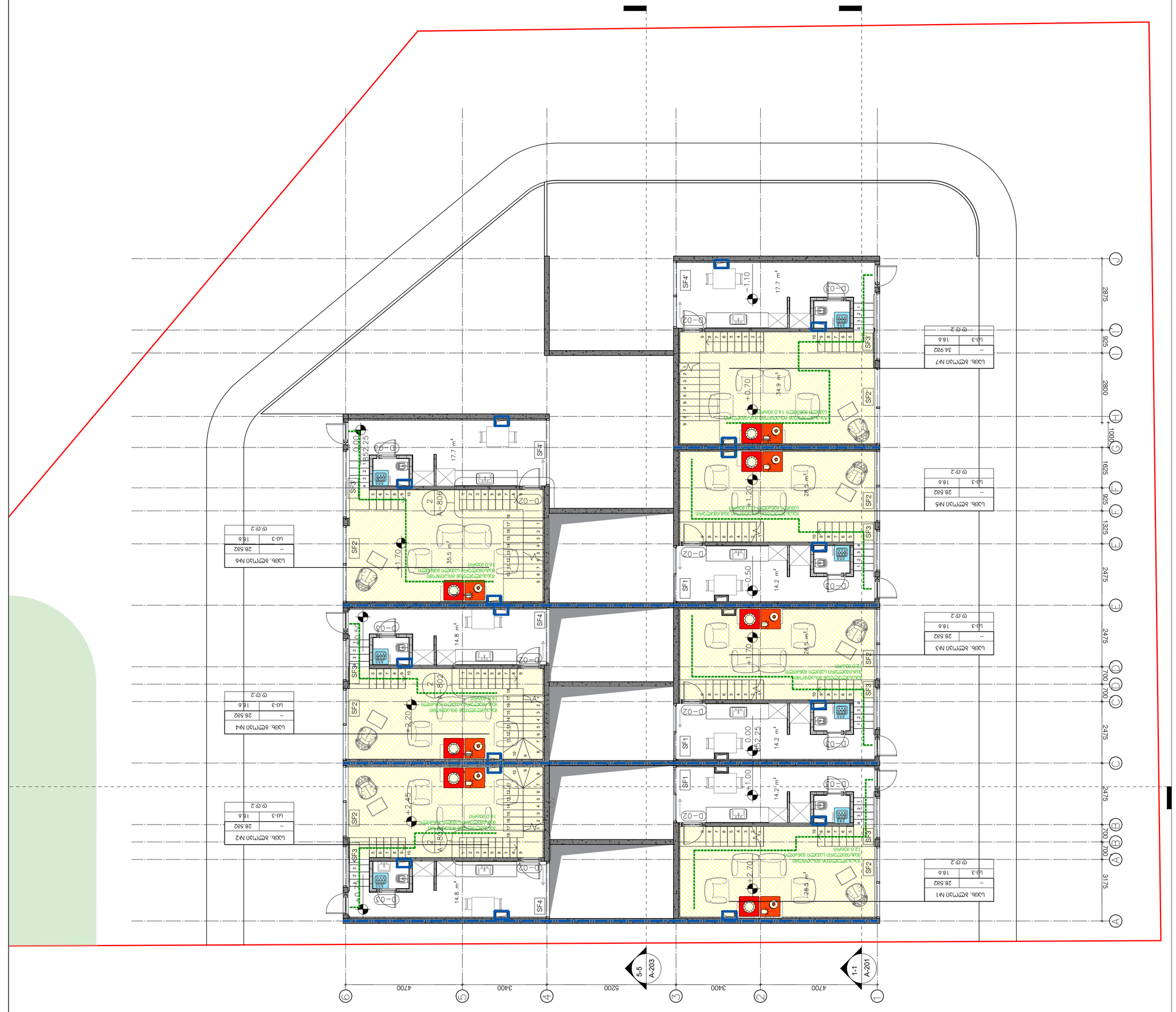

ՇԻՆՈՒՄ 2022.11.11	ԳԾԱՅԻՆ ՊԼԱՆ
ՀԻՆ. ՀԱՏՎԱԾ	Ա2
00 000	Ա-103

ՀԱՍՑԵՄԱՍՆԱԿԱՆ ԱՇԽԱՏԱՆՔՆԵՐ

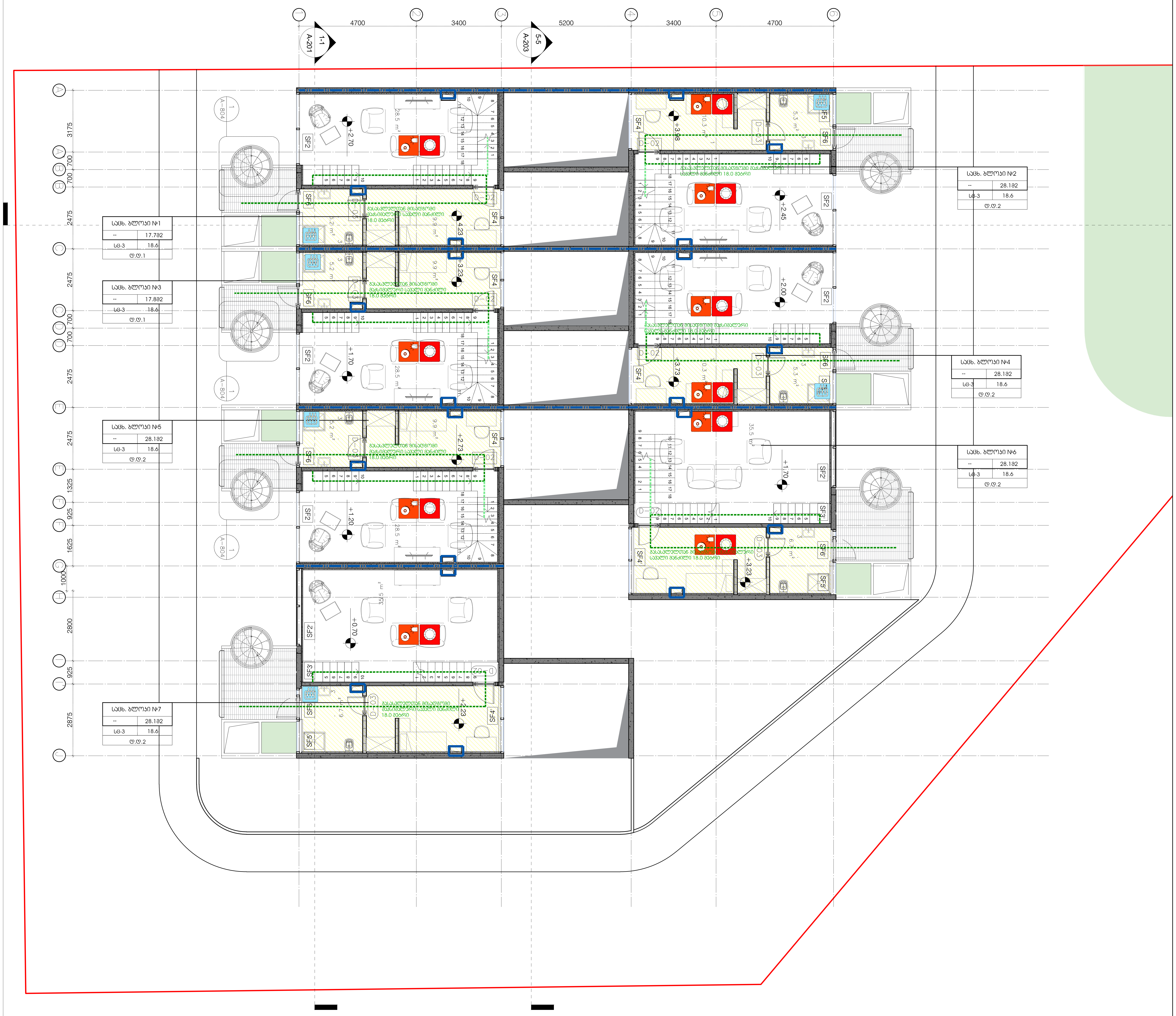

მიწის ნაკვეთის საზღვარი

ღერძის ხაზი

-3.60 არქიტექტურული ნიშნული

გაძლიერებული ბეტონის კედელი

მსუბუქი ბლოკის კედელი

ორსაათიანი ცეცხლმედეგი კედელი

ერთსაათიანი ცეცხლმედეგი კედელი

საცხოვრებელი ჯგუფი (სც-3)

მაქსიმალური სავალი მანძილი

კარის თავისუფალი სიგანე (მმ)

ოთახის ნომერი

820 / 2150 — 101 / E.I. 90

კარის ცეცხლმედეგობა (წთ)

კარის თავისუფალი სიმაღლე (მმ)

დაკავებულობის ჯგუფი/ქვეჯგუფი

დაკავებულობის დატვირთვის ფაქტორი

დაკავებულობის დატვირთვა

ფართობი

სც-2	18.6
93 მ²	დ.დ.5

მექანიკური განიავების სისტემა

კვამლის/ცეცხლის აღმომჩენი სისტემა

ვიზუალური და ხმოვანი განგაშის სისტემა

პროექტის დასახელება

"ნავთისის ველი"
მრავალბინიანი საცხოვრებელი სახლი
ს.კ. 81.02.19.222

ექსპლიკაცია

შენიშვნები და სიმბოლოები

პროექტის ფოტო

ნახაზის დასახელება

გეგმა +3.23 ნიშნულზე

მასშტაბი	1:100
მთ.არქიტექტორი	ი.აბაშიძე
არქიტექტორი	დ.შაფაქიძე
არქიტექტორი	თ.ტეხოვა
არქიტექტორი	თ.ფეიქრიშვილი
ვიზუალიზაცია	დ.ჯანჭოშვილი

თარიღი 2022.11.11

ფურცელი A2

რევ.	გვერდი
00	000

ა-104

Дата печати	11.11.2022
Масштаб	A2

Л-105

Лист	33.
Листов	000

Заказчик	ООО "Специализированный застройщик "Балтийская Ипотечная Корпорация"
Объект	Многоквартирный жилой дом со встроенными помещениями и подземной автостоянкой, расположенный по адресу: г. Калининград, ул. Аллея Смелых, 14, корпус 2 (Литер 2)
Стадия	Рабочая документация
Раздел	Архитектурные решения
Наименование	План 9 этажа. Секции 1.3.4

Главный архитектор проекта	Е.Ю.Ефимова
Главный инженер проекта	Е.Ю.Ефимова
Начальник отдела	Н.Н.Ефимова
Разработал	Н.Н.Ефимова
Проверил	Е.Ю.Ефимова

Масштаб	1:100

Габариты здания в осях +46.29 балконы +45.29

Зимняя одежда

Согласовано

Инв. № подл. | Подпись и дата | Взам. инв. №

Условные обозначения:

- Граница благоустройства
- Ось симметрии
- Линия отмостки
- Линия наружного контура здания
- Линия внутренних несущих стен
- Линия внутренних перегородок
- Линия ограждения балконов, лоджий, террас
- Линия ограждения кровли
- Линия парапета
- Линия ограждения приямка
- Линия ограждения пандуса
- Линия ограждения лестницы
- Линия ограждения крыльца
- Линия ограждения площадки
- Линия ограждения площадки мусоросборника
- Линия ограждения площадки ТП
- Линия ограждения площадки ГРПШ
- Линия ограждения площадки ИТП
- Линия ограждения площадки насосной
- Линия ограждения площадки КНС
- Линия ограждения площадки очистных сооружений
- Линия ограждения площадки дренажной насосной
- Линия ограждения площадки дренажной насосной с очистными сооружениями
- Линия ограждения площадки дренажной насосной с очистными сооружениями и ливневой канализацией
- Линия ограждения площадки дренажной насосной с очистными сооружениями и ливневой канализацией и водопроводом
- Линия ограждения площадки дренажной насосной с очистными сооружениями и ливневой канализацией и водопроводом и электроснабжением
- Линия ограждения площадки дренажной насосной с очистными сооружениями и ливневой канализацией и водопроводом и электроснабжением и газоснабжением
- Линия ограждения площадки дренажной насосной с очистными сооружениями и ливневой канализацией и водопроводом и электроснабжением и газоснабжением и теплоснабжением
- Линия ограждения площадки дренажной насосной с очистными сооружениями и ливневой канализацией и водопроводом и электроснабжением и газоснабжением и теплоснабжением и связью
- Линия ограждения площадки дренажной насосной с очистными сооружениями и ливневой канализацией и водопроводом и электроснабжением и газоснабжением и теплоснабжением и связью и пожарной сигнализацией
- Линия ограждения площадки дренажной насосной с очистными сооружениями и ливневой канализацией и водопроводом и электроснабжением и газоснабжением и теплоснабжением и связью и пожарной сигнализацией и охранной сигнализацией
- Линия ограждения площадки дренажной насосной с очистными сооружениями и ливневой канализацией и водопроводом и электроснабжением и газоснабжением и теплоснабжением и связью и пожарной сигнализацией и охранной сигнализацией и видеонаблюдением
- Линия ограждения площадки дренажной насосной с очистными сооружениями и ливневой канализацией и водопроводом и электроснабжением и газоснабжением и теплоснабжением и связью и пожарной сигнализацией и охранной сигнализацией и видеонаблюдением и контролем доступа
- Линия ограждения площадки дренажной насосной с очистными сооружениями и ливневой канализацией и водопроводом и электроснабжением и газоснабжением и теплоснабжением и связью и пожарной сигнализацией и охранной сигнализацией и видеонаблюдением и контролем доступа и системой оповещения
- Линия ограждения площадки дренажной насосной с очистными сооружениями и ливневой канализацией и водопроводом и электроснабжением и газоснабжением и теплоснабжением и связью и пожарной сигнализацией и охранной сигнализацией и видеонаблюдением и контролем доступа и системой оповещения и системой управления
- Линия ограждения площадки дренажной насосной с очистными сооружениями и ливневой канализацией и водопроводом и электроснабжением и газоснабжением и теплоснабжением и связью и пожарной сигнализацией и охранной сигнализацией и видеонаблюдением и контролем доступа и системой оповещения и системой управления и системой диспетчеризации
- Линия ограждения площадки дренажной насосной с очистными сооружениями и ливневой канализацией и водопроводом и электроснабжением и газоснабжением и теплоснабжением и связью и пожарной сигнализацией и охранной сигнализацией и видеонаблюдением и контролем доступа и системой оповещения и системой управления и системой диспетчеризации и системой автоматического управления
- Линия ограждения площадки дренажной насосной с очистными сооружениями и ливневой канализацией и водопроводом и электроснабжением и газоснабжением и теплоснабжением и связью и пожарной сигнализацией и охранной сигнализацией и видеонаблюдением и контролем доступа и системой оповещения и системой управления и системой диспетчеризации и системой автоматического управления и системой автоматического регулирования
- Линия ограждения площадки дренажной насосной с очистными сооружениями и ливневой канализацией и водопроводом и электроснабжением и газоснабжением и теплоснабжением и связью и пожарной сигнализацией и охранной сигнализацией и видеонаблюдением и контролем доступа и системой оповещения и системой управления и системой диспетчеризации и системой автоматического управления и системой автоматического регулирования и системой автоматического контроля
- Линия ограждения площадки дренажной насосной с очистными сооружениями и ливневой канализацией и водопроводом и электроснабжением и газоснабжением и теплоснабжением и связью и пожарной сигнализацией и охранной сигнализацией и видеонаблюдением и контролем доступа и системой оповещения и системой управления и системой диспетчеризации и системой автоматического управления и системой автоматического регулирования и системой автоматического контроля и системой автоматического учета
- Линия ограждения площадки дренажной насосной с очистными сооружениями и ливневой канализацией и водопроводом и электроснабжением и газоснабжением и теплоснабжением и связью и пожарной сигнализацией и охранной сигнализацией и видеонаблюдением и контролем доступа и системой оповещения и системой управления и системой диспетчеризации и системой автоматического управления и системой автоматического регулирования и системой автоматического контроля и системой автоматического учета и системой автоматического анализа
- Линия ограждения площадки дренажной насосной с очистными сооружениями и ливневой канализацией и водопроводом и электроснабжением и газоснабжением и теплоснабжением и связью и пожарной сигнализацией и охранной сигнализацией и видеонаблюдением и контролем доступа и системой оповещения и системой управления и системой диспетчеризации и системой автоматического управления и системой автоматического регулирования и системой автоматического контроля и системой автоматического учета и системой автоматического анализа и системой автоматического прогнозирования
- Линия ограждения площадки дренажной насосной с очистными сооружениями и ливневой канализацией и водопроводом и электроснабжением и газоснабжением и теплоснабжением и связью и пожарной сигнализацией и охранной сигнализацией и видеонаблюдением и контролем доступа и системой оповещения и системой управления и системой диспетчеризации и системой автоматического управления и системой автоматического регулирования и системой автоматического контроля и системой автоматического учета и системой автоматического анализа и системой автоматического прогнозирования и системой автоматического планирования
- Линия ограждения площадки дренажной насосной с очистными сооружениями и ливневой канализацией и водопроводом и электроснабжением и газоснабжением и теплоснабжением и связью и пожарной сигнализацией и охранной сигнализацией и видеонаблюдением и контролем доступа и системой оповещения и системой управления и системой диспетчеризации и системой автоматического управления и системой автоматического регулирования и системой автоматического контроля и системой автоматического учета и системой автоматического анализа и системой автоматического прогнозирования и системой автоматического планирования и системой автоматического управления
- Линия ограждения площадки дренажной насосной с очистными сооружениями и ливневой канализацией и водопроводом и электроснабжением и газоснабжением и теплоснабжением и связью и пожарной сигнализацией и охранной сигнализацией и видеонаблюдением и контролем доступа и системой оповещения и системой управления и системой диспетчеризации и системой автоматического управления и системой автоматического регулирования и системой автоматического контроля и системой автоматического учета и системой автоматического анализа и системой автоматического прогнозирования и системой автоматического планирования и системой автоматического управления и системой автоматического регулирования
- Линия ограждения площадки дренажной насосной с очистными сооружениями и ливневой канализацией и водопроводом и электроснабжением и газоснабжением и теплоснабжением и связью и пожарной сигнализацией и охранной сигнализацией и видеонаблюдением и контролем доступа и системой оповещения и системой управления и системой диспетчеризации и системой автоматического управления и системой автоматического регулирования и системой автоматического контроля и системой автоматического учета и системой автоматического анализа и системой автоматического прогнозирования и системой автоматического планирования и системой автоматического управления и системой автоматического регулирования и системой автоматического контроля
- Линия ограждения площадки дренажной насосной с очистными сооружениями и ливневой канализацией и водопроводом и электроснабжением и газоснабжением и теплоснабжением и связью и пожарной сигнализацией и охранной сигнализацией и видеонаблюдением и контролем доступа и системой оповещения и системой управления и системой диспетчеризации и системой автоматического управления и системой автоматического регулирования и системой автоматического контроля и системой автоматического учета и системой автоматического анализа и системой автоматического прогнозирования и системой автоматического планирования и системой автоматического управления и системой автоматического регулирования и системой автоматического контроля и системой автоматического учета
- Линия ограждения площадки дренажной насосной с очистными сооружениями и ливневой канализацией и водопроводом и электроснабжением и газоснабжением и теплоснабжением и связью и пожарной сигнализацией и охранной сигнализацией и видеонаблюдением и контролем доступа и системой оповещения и системой управления и системой диспетчеризации и системой автоматического управления и системой автоматического регулирования и системой автоматического контроля и системой автоматического учета и системой автоматического анализа и системой автоматического прогнозирования и системой автоматического планирования и системой автоматического управления и системой автоматического регулирования и системой автоматического контроля и системой автоматического учета и системой автоматического анализа
- Линия ограждения площадки дренажной насосной с очистными сооружениями и ливневой канализацией и водопроводом и электроснабжением и газоснабжением и теплоснабжением и связью и пожарной сигнализацией и охранной сигнализацией и видеонаблюдением и контролем доступа и системой оповещения и системой управления и системой диспетчеризации и системой автоматического управления и системой автоматического регулирования и системой автоматического контроля и системой автоматического учета и системой автоматического анализа и системой автоматического прогнозирования и системой автоматического планирования и системой автоматического управления и системой автоматического регулирования и системой автоматического контроля и системой автоматического учета и системой автоматического анализа и системой автоматического прогнозирования
- Линия ограждения площадки дренажной насосной с очистными сооружениями и ливневой канализацией и водопроводом и электроснабжением и газоснабжением и теплоснабжением и связью и пожарной сигнализацией и охранной сигнализацией и видеонаблюдением и контролем доступа и системой оповещения и системой управления и системой диспетчеризации и системой автоматического управления и системой автоматического регулирования и системой автоматического контроля и системой автоматического учета и системой автоматического анализа и системой автоматического прогнозирования и системой автоматического планирования и системой автоматического управления и системой автоматического регулирования и системой автоматического контроля и системой автоматического учета и системой автоматического анализа и системой автоматического прогнозирования и системой автоматического планирования
- Линия ограждения площадки дренажной насосной с очистными сооружениями и ливневой канализацией и водопроводом и электроснабжением и газоснабжением и теплоснабжением и связью и пожарной сигнализацией и охранной сигнализацией и видеонаблюдением и контролем доступа и системой оповещения и системой управления и системой диспетчеризации и системой автоматического управления и системой автоматического регулирования и системой автоматического контроля и системой автоматического учета и системой автоматического анализа и системой автоматического прогнозирования и системой автоматического планирования и системой автоматического управления и системой автоматического регулирования и системой автоматического контроля и системой автоматического учета и системой автоматического анализа и системой автоматического прогнозирования и системой автоматического планирования и системой автоматического управления
- Линия ограждения площадки дренажной насосной с очистными сооружениями и ливневой канализацией и водопроводом и электроснабжением и газоснабжением и теплоснабжением и связью и пожарной сигнализацией и охранной сигнализацией и видеонаблюдением и контролем доступа и системой оповещения и системой управления и системой диспетчеризации и системой автоматического управления и системой автоматического регулирования и системой автоматического контроля и системой автоматического учета и системой автоматического анализа и системой автоматического прогнозирования и системой автоматического планирования и системой автоматического управления и системой автоматического регулирования и системой автоматического контроля и системой автоматического учета и системой автоматического анализа и системой автоматического прогнозирования и системой автоматического планирования и системой автоматического управления и системой автоматического регулирования
- Линия ограждения площадки дренажной насосной с очистными сооружениями и ливневой канализацией и водопроводом и электроснабжением и газоснабжением и теплоснабжением и связью и пожарной сигнализацией и охранной сигнализацией и видеонаблюдением и контролем доступа и системой оповещения и системой управления и системой диспетчеризации и системой автоматического управления и системой автоматического регулирования и системой автоматического контроля и системой автоматического учета и системой автоматического анализа и системой автоматического прогнозирования и системой автоматического планирования и системой автоматического управления и системой автоматического регулирования и системой автоматического контроля и системой автоматического учета и системой автоматического анализа и системой автоматического прогнозирования и системой автоматического планирования и системой автоматического управления и системой автоматического регулирования и системой автоматического контроля
- Линия ограждения площадки дренажной насосной с очистными сооружениями и ливневой канализацией и водопроводом и электроснабжением и газоснабжением и теплоснабжением и связью и пожарной сигнализацией и охранной сигнализацией и видеонаблюдением и контролем доступа и системой оповещения и системой управления и системой диспетчеризации и системой автоматического управления и системой автоматического регулирования и системой автоматического контроля и системой автоматического учета и системой автоматического анализа и системой автоматического прогнозирования и системой автоматического планирования и системой автоматического управления и системой автоматического регулирования и системой автоматического контроля и системой автоматического учета и системой автоматического анализа и системой автоматического прогнозирования и системой автоматического планирования и системой автоматического управления и системой автоматического регулирования и системой автоматического контроля и системой автоматического учета
- Линия ограждения площадки дренажной насосной с очистными сооружениями и ливневой канализацией и водопроводом и электроснабжением и газоснабжением и теплоснабжением и связью и пожарной сигнализацией и охранной сигнализацией и видеонаблюдением и контролем доступа и системой оповещения и системой управления и системой диспетчеризации и системой автоматического управления и системой автоматического регулирования и системой автоматического контроля и системой автоматического учета и системой автоматического анализа и системой автоматического прогнозирования и системой автоматического планирования и системой автоматического управления и системой автоматического регулирования и системой автоматического контроля и системой автоматического учета и системой автоматического анализа и системой автоматического прогнозирования и системой автоматического планирования и системой автоматического управления и системой автоматического регулирования и системой автоматического контроля и системой автоматического учета и системой автоматического анализа
- Линия ограждения площадки дренажной насосной с очистными сооружениями и ливневой канализацией и водопроводом и электроснабжением и газоснабжением и теплоснабжением и связью и пожарной сигнализацией и охранной сигнализацией и видеонаблюдением и контролем доступа и системой оповещения и системой управления и системой диспетчеризации и системой автоматического управления и системой автоматического регулирования и системой автоматического контроля и системой автоматического учета и системой автоматического анализа и системой автоматического прогнозирования и системой автоматического планирования и системой автоматического управления и системой автоматического регулирования и системой автоматического контроля и системой автоматического учета и системой автоматического анализа и системой автоматического прогнозирования и системой автоматического планирования и системой автоматического управления и системой автоматического регулирования и системой автоматического контроля и системой автоматического учета и системой автоматического анализа и системой автоматического прогнозирования и системой автоматического планирования
- Линия ограждения площадки дренажной насосной с очистными сооружениями и ливневой канализацией и водопроводом и электроснабжением и газоснабжением и теплоснабжением и связью и пожарной сигнализацией и охранной сигнализацией и видеонаблюдением и контролем доступа и системой оповещения и системой управления и системой диспетчеризации и системой автоматического управления и системой автоматического регулирования и системой автоматического контроля и системой автоматического учета и системой автоматического анализа и системой автоматического прогнозирования и системой автоматического планирования

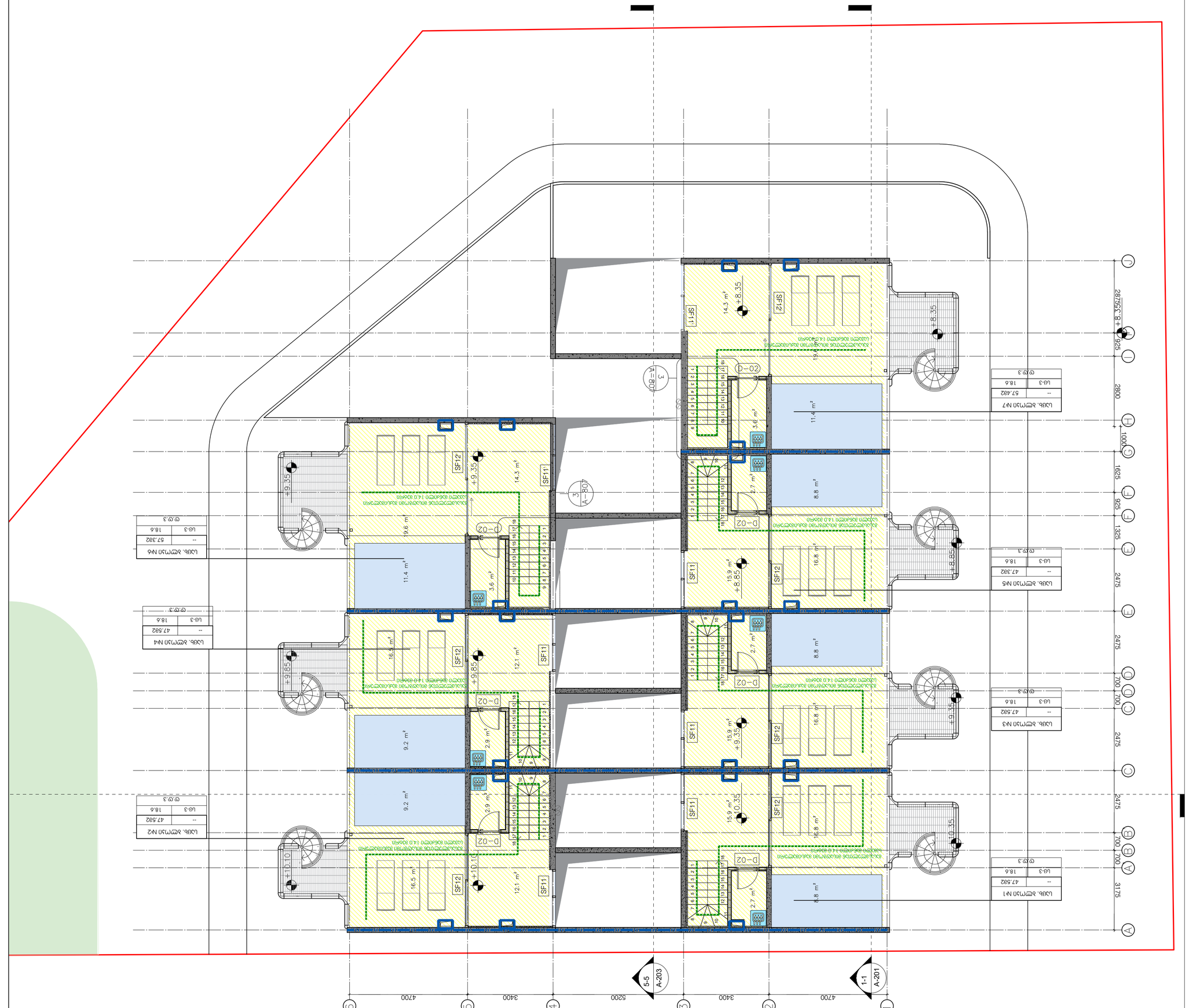

Цъвъ. зтетъзп N1	
--	47.582
Цф.3	18.6
Ф.Ф.3	

Цъвъ. зтетъзп N2	
--	47.582
Цф.3	18.6
Ф.Ф.3	

Цъвъ. зтетъзп N3	
--	47.582
Цф.3	18.6
Ф.Ф.3	

Цъвъ. зтетъзп N4	
--	47.582
Цф.3	18.6
Ф.Ф.3	

Цъвъ. зтетъзп N5	
--	47.382
Цф.3	18.6
Ф.Ф.3	

Цъвъ. зтетъзп N6	
--	57.382
Цф.3	18.6
Ф.Ф.3	

Цъвъ. зтетъзп N7	
--	57.482
Цф.3	18.6
Ф.Ф.3	

Цъвъ. зтетъзп N7
57.482
Цф.3 18.6
Ф.Ф.3

Цъвъ. зтетъзп N6
57.382
Цф.3 18.6
Ф.Ф.3

Цъвъ. зтетъзп N5
47.382
Цф.3 18.6
Ф.Ф.3

Цъвъ. зтетъзп N4
47.582
Цф.3 18.6
Ф.Ф.3

Цъвъ. зтетъзп N3
47.582
Цф.3 18.6
Ф.Ф.3

Цъвъ. зтетъзп N2
47.582
Цф.3 18.6
Ф.Ф.3

Цъвъ. зтетъзп N1
47.582
Цф.3 18.6
Ф.Ф.3

Ъъъ

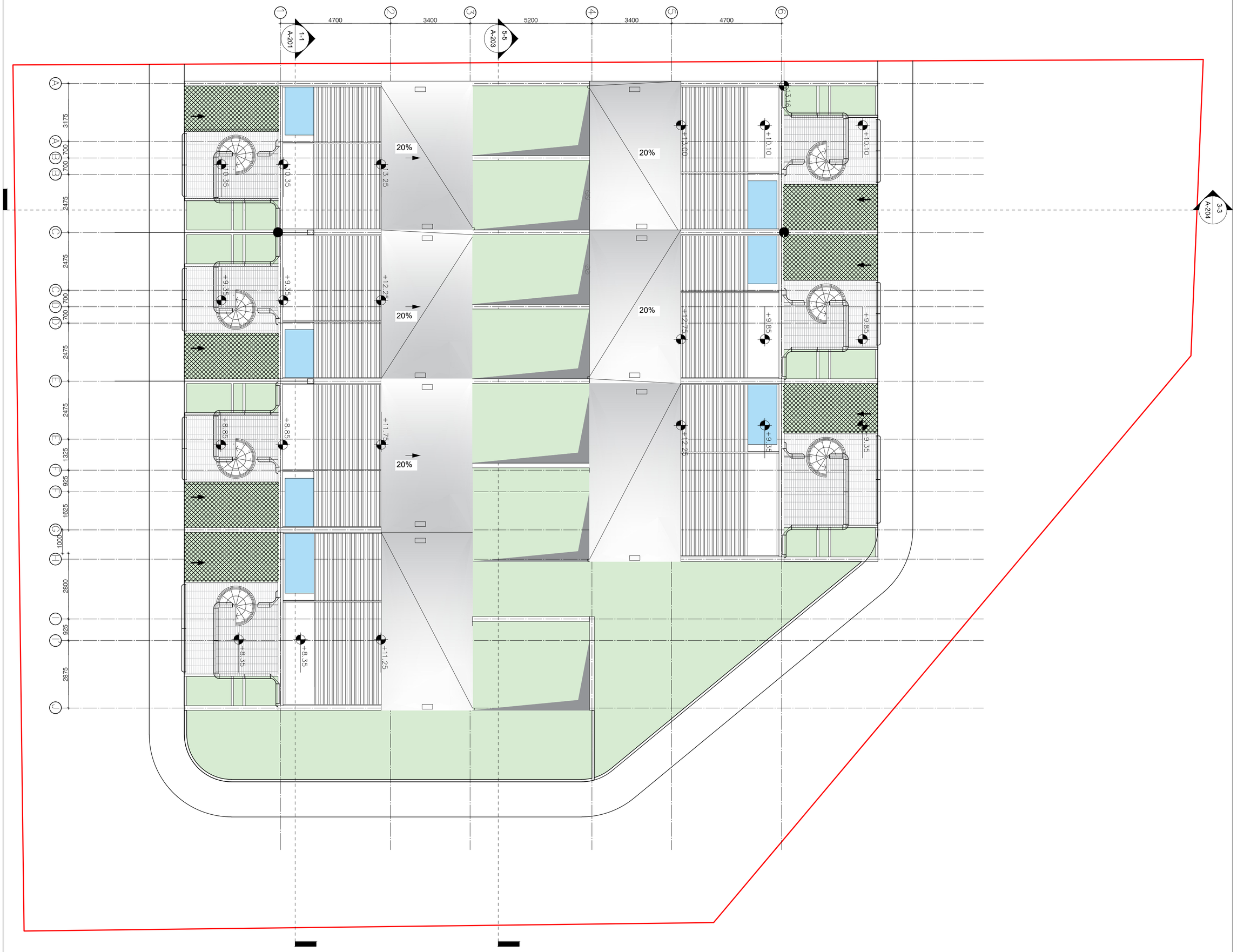

ᲞᲠᲝᲔᲥᲢᲘᲡ ᲓᲐᲡᲐᲮᲔᲚᲔᲑᲐ

"ნავსადგურის ვილი"
მრავალბინიანი საცხოვრებელი სახლი
ს.კ. 81.02.19.222

ᲔᲥᲡᲞᲚᲘᲙᲐᲪᲘᲐ

ᲛᲔᲜᲘᲨᲕᲜᲔᲑᲘ ᲓᲐ ᲡᲘᲛᲑᲝᲚᲝᲔᲑᲘ

ᲐᲠᲥᲘᲢᲔᲥᲢᲣᲠᲐ

ᲞᲠᲝᲔᲥᲢᲘᲡ ᲤᲐᲖᲐ

ᲜᲐᲮᲐᲖᲘᲡ ᲓᲐᲡᲐᲮᲔᲚᲔᲑᲐ

ᲡᲐᲮᲔᲠᲮᲘᲐᲜᲘ ᲑᲔᲭᲓᲘ

ᲛᲐᲡᲨᲢᲐᲑᲘ	1:100
ᲒᲓᲗ.ᲐᲠ�฀ᲘᲢᲔᲥᲢᲝᲠᲘ	ი.ᲯᲐᲯᲨᲘᲫᲔ
ᲐᲠᲘᲢᲔᲥᲢᲝᲠᲘ	ე.ᲒᲪᲔᲣᲚᲘᲫᲔ
ᲐᲠᲘᲢᲔᲥᲢᲝᲠᲘ	თ.ᲑᲔᲮᲠᲔᲕ
ᲐᲠᲘᲢᲔᲥᲢᲝᲠᲘ	თ.ᲤᲔᲪᲮᲘᲐᲨᲕᲘᲚᲘ
ᲘᲜᲟᲘᲜᲔᲠᲘ-ᲙᲝᲜᲡᲣᲚᲢᲐᲜᲢᲘ	ე.ᲮᲔᲜᲭᲝᲗᲐᲨᲕᲘᲚᲘ

ᲗᲐᲠᲘᲦᲘ ᲓᲔᲙ.2022.11.11	ᲤᲝᲠᲛᲐᲢᲘ A2

ᲩᲕ.	ᲒᲕᲔᲠᲓᲘ
00	000

Ა-107



Дата	1:100
Формат	А1.ЗЕЛЕНЫЙ
Стадия	Е.ЭСКИЗНЫЙ
Масштаб	01.ФЛИЗЕЛИН
Проект	01.ФЛИЗЕЛИН
Заказчик	Е.ЗЕЛЕНЫЙ

Отчет 2022.11.11	Стадия А2
Изм. Изм.	Лист
00 000	Э-201

Зеленый Квартал
Разрез 1-1

Благоустройство территории

Экспликация помещений

Ведомость рабочих и эскизных чертежей марки

Перечень и сведения о применяемых материалах

Общие данные

Генеральный план

Архитектурные решения

Конструктивные решения

Сведения об инженерном оборудовании, сетях инженерно-технического обеспечения, перечень инженерно-технических мероприятий, содержание технологических решений

Проект организации строительства

Мероприятия по обеспечению доступа инвалидов

Мероприятия по обеспечению пожарной безопасности

Мероприятия по обеспечению соблюдения требований энергетической эффективности и по оснащению зданий, строений и сооружений приборами учета используемых энергетических ресурсов

Требования к обеспечению безопасной эксплуатации объектов капитального строительства

Перечень мероприятий по охране окружающей среды

Перечень мероприятий по гражданской обороне, мероприятий по предупреждению чрезвычайных ситуаций природного и техногенного характера

Смета на строительство объектов капитального строительства

Иная документация в случаях, предусмотренных федеральными законами

Общество с ограниченной ответственностью "Зеленый Квартал"
Архитектурная мастерская
Ведущий архитектор
Ф.И. 81.02.19.882