

ΚΤΙΡΙΑΚΟ ΣΥΣΤΗΜΑ	ΑΛΟΥΜΙΝΙΟΥ ΒΑΦΗΣΗ
ΠΑΤΩΜΑ ΚΑΙ ΚΑΤΑΣΚΕΥΗ	ΑΛΟΥΜΙΝΙΟ ΜΕ ΘΕΡΜΟΚΟΠΤΗ
ΜΕΤΑΛΛΙΚΕΣ ΚΑΤΑΣΚΕΥΕΣ	ΓΑΛΒΑΝΙΖΕ ΜΕ ΒΑΦΗ ΣΤΟΙΧΕΙΟΥ
ΠΛΗΡΩΣΗ ΑΝΟΙΓΜΑΤΩΝ	ΔΙΠΛΟΖΑΧΑΡΟΠΗΓΜΑ 4-16-4 Ar
ΣΤΕΓΑΣΤΡΑ	ΕΛΑΣΤΙΚΟ EPDM 1.5mm

ΚΤΙΡΙΟ ΚΑΙ ΠΕΡΙΒΑΛΛΟΝ	ΑΡΧΙΤΕΚΤΟΝΙΚΗ ΘΕΩΡΗΣΗ	1:100	Α3/Α4	19/04/2022	Α.Π. 4020/1.668
ΘΕΣΗ ΚΤΙΡΙΟΥ	3.30 ΘΗΛΕΙΚΟ / 2 ΔΙΑΜΕΡΙΣΜΑ		ΣΥΝΤΑΞΗ	ΗΜΕΡΟΜΗΝΙΑ	
ΔΙΕΥΘΥΝΣΗ	4, ΠΑΛΑΙΟΚΑΣΤΡΟ, Δ. ΗΡΑΚΛΕΙΟΥ		ΣΧΕΔΙΑΣΤΗΚΕ	ΕΛΕΓΧΘΗΚΕ	
ΠΕΡΙΟΧΗ	Δ.Ε. ΗΡΑΚΛΕΙΟΥ		ΚΛΙΜΑΚΑ	ΦΥΛΛΟ	

L.T.D. Sugula
Architecture, Thermal Design
Tel. +306 000 00 00
Email: Thermal@gmail.com
Website: www.sugula.com

- ΕΞΩΤΕΡΙΚΟΣ ΤΟΙΧΟΣ ΠΑΧΟΥΣ 30cm ΑΠΟ ΟΠΤΟΠΛΙΝΘΟΔΟΜΗ ΜΕ ΕΠΙΧΡΙΣΜΑ ΑΣΒΕΣΤΟΚΟΝΙΑΜΑΤΟΣ - EI 120 ΔΙΑΡΚΕΙΑΣ ΠΥΡΑΝΤΟΧΗΣ, EI2 90 ΔΙΑΡΚ
- ΕΞΩΤΕΡΙΚΟΣ ΤΟΙΧΟΣ ΠΑΧΟΥΣ 30cm ΑΠΟ ΟΠΤΟΠΛΙΝΘΟΔΟΜΗ ΜΕ ΕΠΙΧΡΙΣΜΑ ΑΣΒΕΣΤΟΚΟΝΙΑΜΑΤΟΣ - EI 120 ΔΙΑΡΚΕΙΑΣ ΠΥΡΑΝΤΟΧΗΣ, EI2 60 ΔΙΑΡΚ
- ΕΞΩΤΕΡΙΚΟΣ ΤΟΙΧΟΣ ΠΑΧΟΥΣ 30cm ΑΠΟ ΟΠΤΟΠΛΙΝΘΟΔΟΜΗ ΜΕ ΕΠΙΧΡΙΣΜΑ ΑΣΒΕΣΤΟΚΟΝΙΑΜΑΤΟΣ - EI 60 ΔΙΑΡΚΕΙΑΣ ΠΥΡΑΝΤΟΧΗΣ, EI2 30 ΔΙΑΡΚ
- ΕΣΩΤΕΡΙΚΟΣ ΤΟΙΧΟΣ ΠΑΧΟΥΣ 30cm ΑΠΟ ΟΠΤΟΠΛΙΝΘΟΔΟΜΗ ΜΕ ΕΠΙΧΡΙΣΜΑ ΑΣΒΕΣΤΟΚΟΝΙΑΜΑΤΟΣ - EI 30 ΔΙΑΡΚΕΙΑΣ ΠΥΡΑΝΤΟΧΗΣ, EI2 20 ΔΙΑΡΚ
- ΠΛΑΚΟΣΤΡΩΣΗ ΑΠΟ ΓΥΨΟΣΑΝΙΔΙΑ ΔΙΠΛΗΣ ΕΠΙΚΑΛΥΨΗΣ - ΕΙ 120 ΔΙΑΡΚΕΙΑΣ ΠΥΡΑΝΤΟΧΗΣ
- ΔΟΚΟΣ ΑΠΟ ΒΙΟΜΗΧΑΝΙΚΟ ΠΟΛΥΣΤΥΡΕΝΙΟ
- ΑΝΑΒΑΘΜΙΣΗ ΜΕ ΘΕΡΜΟΜΟΝΩΤΙΚΑ ΠΑΝΕΛ ΑΠΟ ΠΕΤΡΟΜΑΛΛΙΚΟ ΥΑΛΟΒΑΜΒΑΚΑ
- ΔΙΑΧΩΡΙΣΤΙΚΟ ΤΟΙΧΩΜΑ ΑΠΟ ΓΥΨΟΣΑΝΙΔΙΑ ΔΙΠΛΗΣ ΕΠΙΚΑΛΥΨΗΣ
- ΑΝΑΒΑΘΜΙΣΗ ΜΕ ΘΕΡΜΟΜΟΝΩΤΙΚΑ ΠΑΝΕΛ ΑΠΟ ΠΕΤΡΟΜΑΛΛΙΚΟ ΥΑΛΟΒΑΜΒΑΚΑ

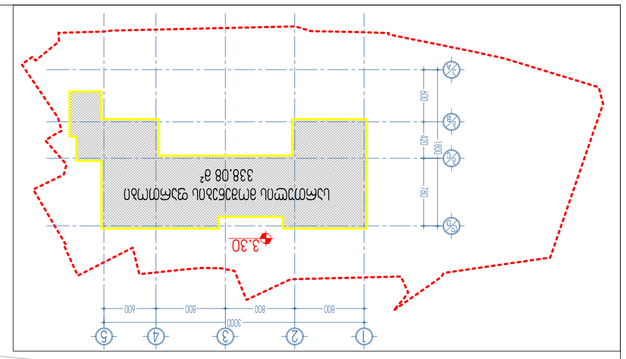

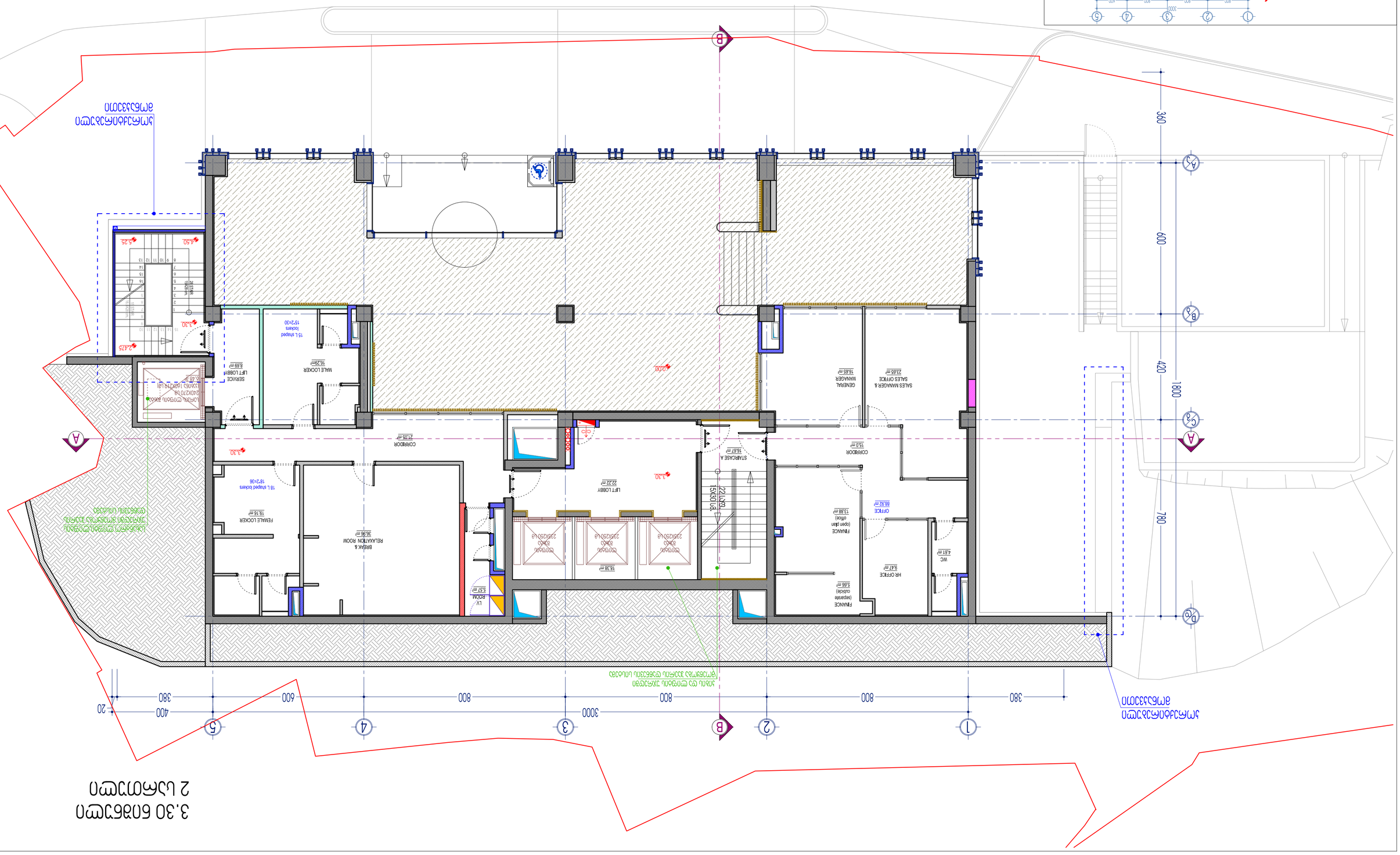
ΔΗΜΟΣΙΟΣ ΔΡΟΜΟΣ
ΟΡΙΟΘΕΤΗΜΕΝΟ ΟΙΚΟΠΕΔΟ
3.30
ΚΑΤΟΨΗ ΟΡΟΦΗΣ
2 ΚΛΙΜΑΚΟΣΤΑΣΙΑ
ΔΙΑΜΕΡΙΣΜΑ ΣΕ ΜΗ ΘΕΡΜΑΝΟΜΕΝΟ ΧΩΡΟ
ΔΙΑΜΕΡΙΣΜΑ ΣΕ

6.60 ნიშნული
3 სართული

პროექტირებული მონაკვეთი
ცალკე მდგომი მსუბუქი კონსტრუქცია (მფფეთული გარე საინჟინრო ქსელებისთვის)

პანის და ლიფტის უპრედში მოეწყობა ჰაერის დაწნევის სისტემა

WC FEMALE 12,11 m²
WC MALE 13,44 m²
CORRIDOR 3,5 m²
BEVERAGE STORE 5,7 m²
WC ACCESSIBLE 6,2 m²
STAIRCASE A 16,5 m²
18,38 m²
LIFT LOBBY 22,25 m²
RESTAURANT 241,97 m²
BAR 16,0 m²
LV ROOM 6,8 m²
COLD ROOM A 3,95 m²
COLD ROOM B 3,98 m²
FREEZER 3,34 m²
DRY STORAGE 5,44 m²
GENERAL PREP 17,62 m²
KITCHEN 117,71 m²
BULK COOKING ZONE 26,74 m²
PRIME COOKING ZONE 26,76 m²
POT WASH 6,82 m²
BEVERAGE 7,61 m²
RESTAURANT PLATE/GLASS WASH 15,45 m²
SERVICE LIFT LOBBY 9,17 m²
STAIRCASE B 17,4 m²
MEP აბრებაბი
MEP აბრებაბი
MEP აბრებაბი
საბანძრო ლიფტის უპრედში მოეწყობა ჰაერის დაწნევის სისტემა

6.60
6.20
7.40
7.80
8.55

- ცეცხლმედეგი თაბაშირმუყაოს კედელი - EI 120 კედელი, EI2 90 კარი
- ცეცხლმედეგი თაბაშირმუყაოს კედელი - EI 120 კედელი, EI2 60 კარი
- ცეცხლმედეგი თაბაშირმუყაოს კედელი - EI 60 კედელი, EI2 30 კარი
- ცეცხლმედეგი თაბაშირმუყაოს კედელი - EI 30 კედელი, EI2 20 კარი
- თაბაშირმუყაოს კედელი
- ბეტონის ბლოკი - EI 120 კედელი, EI2 60 კარი
- რკინაბეტონის მონოლითური კედელი/სვეტები
- საფუძველ პანელების კონტური
- რკინაბეტონის ფილის კონტური

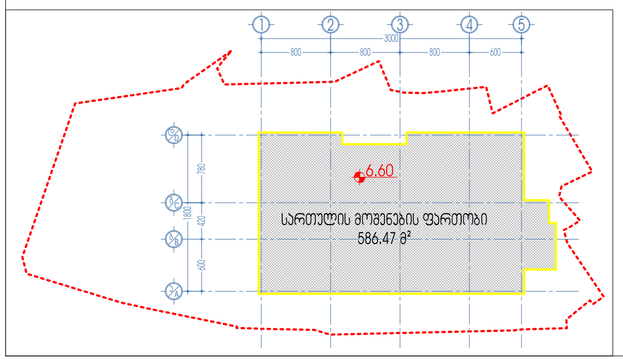

პროექტის დასახელება	არქიტექტორული ნაწილი
ნახაზის დასახელება	6.60 ნიშნული / 3 სართული
ობიექტის მისამართი	საქართველო, ქ. თბილისი, ქ. №17
მასშტაბი	1:100
თარიღი	19/04/2023

დირექტორი	ზ. სურგულაძე
პროექტის ავტორი	ზ. სურგულაძე
პროექტის ავტორი	ლ. ვეფხვაძე
დამმოწმა	ლ. ვეფხვაძე

L.T.D. Surgula
Architecture, Interior, Product Design
Kutaisi/Imil str. 3
Tel: +995 568 99 60 60
Email: 77sz2012@gmail.com
Website: www.surgula.com

10.80 ნიშნული
4 სართული

პროექტირებული მრავალსართული

პროექტირებული მრავალსართული ცალკე მდგომი მსუბუქი კონსტრუქცია (მეფუთული გარე საინჟინრო აქცრებატები)

პიზის და ლიფტის უჯრედში ჩრდილოეთის მხრიდან ჰაერის დაწნევის სისტემა

სახანძრო ლიფტი,ლიფტების უჯრედში ჩრდილოეთის მხრიდან ჰაერის დაწნევის სისტემა

WC ACCESSIBLE 5,74 m²
WC FEMALE 7,78 m²
WC MALE 7,86 m²
CORRIDOR 5,73 m²
STAIRCASE A 16,5 m²
MEETING ROOM STORAGE 14,65 m²
GUEST LAUNDRY 10,42 m²
18,38 m²
LIFT LOBBY 22,25 m²
CORRIDOR 31,78 m²
LV ROOM 3,83 m²
PARTITION WALL STORAGE 2,62 m²
LV ROOM 5,89 m²
MEETING ROOM PANTRY 9,26 m²
CORRIDOR 5,34 m²
THE UNIFORM STORAGE 10,13 m²
LAUNDRY, LINEN 43,25 m²
DIRTY LINEN STORAGE 18,37 m²
CLEAN LINEN STORAGE, HOUSEKEEPING 14,76 m²
PREFUNCTION A 50,55 m²
PREFUNCTION B 14,92 m²
SERVICE LIFT LOBBY 10,23 m²
STAIRCASE B 17,4 m²
FITNESS CENTRE 69,82 m²
MEETING ROOM A 20 PERSON 48,32 m²
MEETING ROOM B 20 PERSON 49,83 m²
MEETING ROOM C 14 PERSON 32,46 m²

11.05 · 10.80 · 10.05 · 12.00 · 12.75

380 · 800 · 800 · 800 · 600 · 380 · 20 · 400 · 3000

780 · 420 · 600 · 360 · 1800

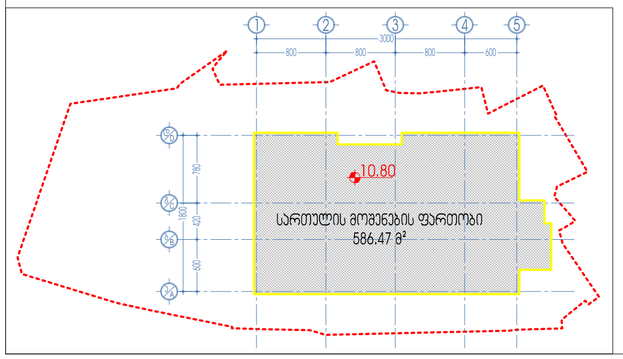

- ცეცხლმედეგი თაბაშირმუყაოს კედელი - EI 120 კედელი, EI2 90 კარი
- ცეცხლმედეგი თაბაშირმუყაოს კედელი - EI 120 კედელი, EI2 60 კარი
- ცეცხლმედეგი თაბაშირმუყაოს კედელი - EI 60 კედელი, EI2 30 კარი
- ცეცხლმედეგი თაბაშირმუყაოს კედელი - EI 30 კედელი, EI2 20 კარი
- თაბაშირმუყაოს კედელი
- ბეტონის ბლოკი - EI 120 კედელი, EI2 60 კარი
- რკინაბეტონის მონოლითური კედელი/სვეტი
- საფასადე პანელების პონტერი
- რკინაბეტონის ფილის პონტერი

პროექტის დასახელება	არქიტექტორული ნაწილი	მასშტაბი	1:100	დირექტორი	ზ. სურგულაძე
შენობის დასახელება	10.80 ნიშნული / 4 სართული	შემსრულებელი		პროექტის ავტორი	ზ. სურგულაძე
მისამართი	საქართველო, ქ. თბილისი, ალ. ყიფიანის ქ. N17	შემოწმებულ.		პროექტის ავტორი	ლ. ვეფხვაძე
შენობის	მ.პ.ს. "ბიზ 2016" ს/კ 402031868	შემოწმდა	19/04/2023	დამმოწმა	ლ. ვეფხვაძე

L.T.D. Surgula
Architecture, Interior, Product Design,
Kutaisi/Tbilisi/ge
Tel: +995 568 99 60 60
Email: 77602316@gmail.com
Website: www.surgula.com

15.00 ნიშნული
5 სართული

პროექტირებული მონაკვეთი
პარი მომსახურე პერსონალისთვის (ტერასის მოსანწესრიგებლად)

პროექტირებული მონაკვეთი

ლიბის და ლიფტის უარჯდი მოეწყობა ჰაერის დაწნევის სისტემა

არაექსპლუატირებული ტერასა
14.85

STAIRCASE A
16,5 m²

ლიფტები მპრივ 235X250 სმ

18,38 m²

LIFT LOBBY
22,31 m²

15.00

სახანძრო ლიფტი,ლიფტის და ლიბის უარჯდი მოეწყობა ჰაერის დაწნევის სისტემა

LINEN HOUSEKEEPING
11,0 m²

SERVICE LIFT LOBBY
7,81 m²

სარეზერვო ლიფტის მპრივ. 240X270 სმ ტვირთამწეობა 1600X2190 სმ
5,48 m²

14.25

TECHNICAL ROOM
5,47 m²

TELECOM & LV ROOM
7,48 m²

CORRIDOR
76,2 m²

STAIRCASE B
18,75 m²

20 საფეხ. 16.5X28 სმ

15.825

ROOM 501 (KING - b.01)
23,24 m²

ROOM 503 (KING - a.01)
24,39 m²

ROOM 505 (TWIN - a.01)
23,82 m²

ROOM 511 (QUEEN - a)
20,67 m²

ROOM 513 (KING - a.04)
24,03 m²

ROOM 515 (KING - a.04)
24,03 m²

ROOM 502 (KING - b.02)
23,52 m²

ROOM 504 (KING - a.02)
24,56 m²

ROOM 506 (KING - a.03)
24,23 m²

ROOM 508 (KING - a.03)
24,23 m²

ROOM 510 (KING - c)
24,53 m²

ROOM 512 (TWIN-b)
24,53 m²

ROOM 514 (KING - a.03)
24,45 m²

ROOM 516 (KING - d)
24,55 m²

ROOM 518 (ACCESSIBLE)
28,69 m²

16,77 m²

3000 | 800 | 800 | 800 | 600 | 400 | 380 | 20

780 | 1800 | 420 | 600 | 300

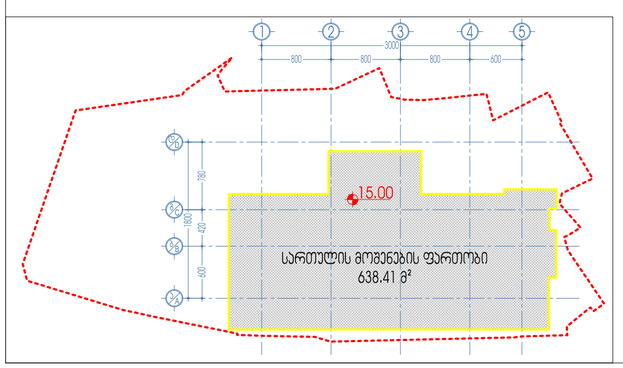

- ცეცხლმედეგი თაბაშირმუყაოს კედელი - EI 120 კედელი, EI2 90 კარი
- ცეცხლმედეგი თაბაშირმუყაოს კედელი - EI 120 კედელი, EI2 60 კარი
- ცეცხლმედეგი თაბაშირმუყაოს კედელი - EI 60 კედელი, EI2 30 კარი
- ცეცხლმედეგი თაბაშირმუყაოს კედელი - EI 30 კედელი, EI2 20 კარი
- თაბაშირმუყაოს კედელი
- ბეტონის ბლოკი - EI 120 კედელი, EI2 60 კარი
- რკინაბეტონის მონოლითური კედელი/სვეტი
- საფასადე პანელების პორტერი
- რკინაბეტონის ფილის პორტერი

პროექტის ნომერი:	არქიტექტურული ნაწილი
ნახატის დასახელება:	15.00 ნიშნული / 5 სართული
ობიექტის მისამართი:	საქართველო, ქ. თბილისი, ილია ჭავჭავაძის ქ. №17
მესაკუთრე:	შპს ალტერნატივა 2016

მასშტაბი:	1:100
ფორმატი:	
თარიღი:	19/04/2023

დირექტორი	ზ. სურგულაძე	
პროექტის ხელმძღვანელი	ზ. სურგულაძე	
პროექტის ხელმძღვანელი	ლ. ვამეკიძე	
დამპროექტებელი	ლ. ვამეკიძე	

L.T.D. Surgula
Architecture, Interior, Product Design
Georgia, Tbilisi
Tel: +995 555 99 80 60
Email: TRSGTS@gmail.com
Website: www.surgula.com

18.30 LEVEL
6th FLOOR

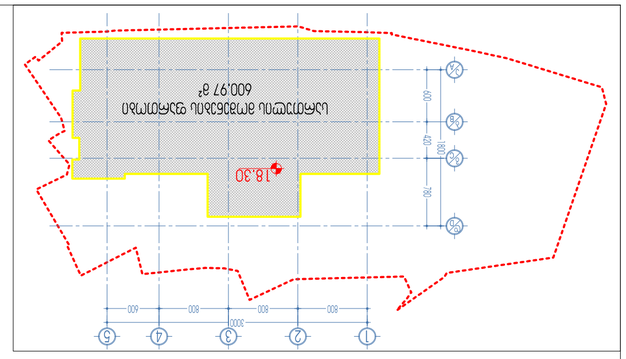

- ЗЕЛЕНЫЕ КРЫШИ ПЛОСКИЕ ЭКСТЕНСИВНЫЕ - EI 120 ЭТ/ЭТМ, EI2 90 ЭМ1
- ЗЕЛЕНЫЕ КРЫШИ ПЛОСКИЕ ЭКСТЕНСИВНЫЕ - EI 120 ЭТ/ЭТМ, EI2 60 ЭМ1
- ЗЕЛЕНЫЕ КРЫШИ ПЛОСКИЕ ЭКСТЕНСИВНЫЕ - EI 60 ЭТ/ЭТМ, EI2 30 ЭМ1
- ЗЕЛЕНЫЕ КРЫШИ ПЛОСКИЕ ЭКСТЕНСИВНЫЕ - EI 30 ЭТ/ЭТМ, EI2 20 ЭМ1
- ПЛОСКИЕ КРЫШИ ПЕШЕХОДНЫЕ - EI 120 ЭТ/ЭТМ, EI2 60 ЭМ1
- ВЕНТИЛЯЦИОННЫЕ ШАХТЫ
- ЛИФТОВЫЕ ШАХТЫ
- ЛЕСТНИЧНЫЕ КЛЕТКИ
- ГРАНИЦЫ ЗЕМЕЛЬНОГО УЧАСТКА
- ГРАНИЦЫ ЗОНЫ ПЛОСКИХ КРЫШ С ЭКСПЛУАТИРУЕМЫМИ ЗЕЛЕНЫМИ НАСАЖДЕНИЯМИ

ЖИЛОЙ КОМПЛЕКС	Жилой комплекс в Сестрорецке	1:100	20/04/22		
ПРОЕКТНАЯ ОРГАНИЗАЦИЯ	Г. Санкт-Петербург, ул. Ефимова, д. 17	ПЛАНШЕТ			
ИНДИВИДУАЛЬНЫЙ ПРЕДПРИНИМАТЕЛЬ	Ул. Шкапина, 35, лит. Б, пом. 1-Н, оф. 2	ПЛАНШЕТ			
ГИП	Ул. Дыбенко, 30, корп. 2, кв. 169	ПЛАНШЕТ			
ГЛАВНЫЙ АРХИТЕКТОР ПРОЕКТА		ПЛАНШЕТ			
ГЛАВНЫЙ ИНЖЕНЕР ПРОЕКТА		ПЛАНШЕТ			
ГЛАВНЫЙ ИНЖЕНЕР ПРОЕКТА		ПЛАНШЕТ			
ГЛАВНЫЙ ИНЖЕНЕР ПРОЕКТА		ПЛАНШЕТ			
ГЛАВНЫЙ ИНЖЕНЕР ПРОЕКТА		ПЛАНШЕТ			
ГЛАВНЫЙ ИНЖЕНЕР ПРОЕКТА		ПЛАНШЕТ			

L.T.D. Sugula
Architecture, Interior, Project Design
Tel: +995 555 00 00 00
Email: Project@sugula.com
Website: www.sugula.com

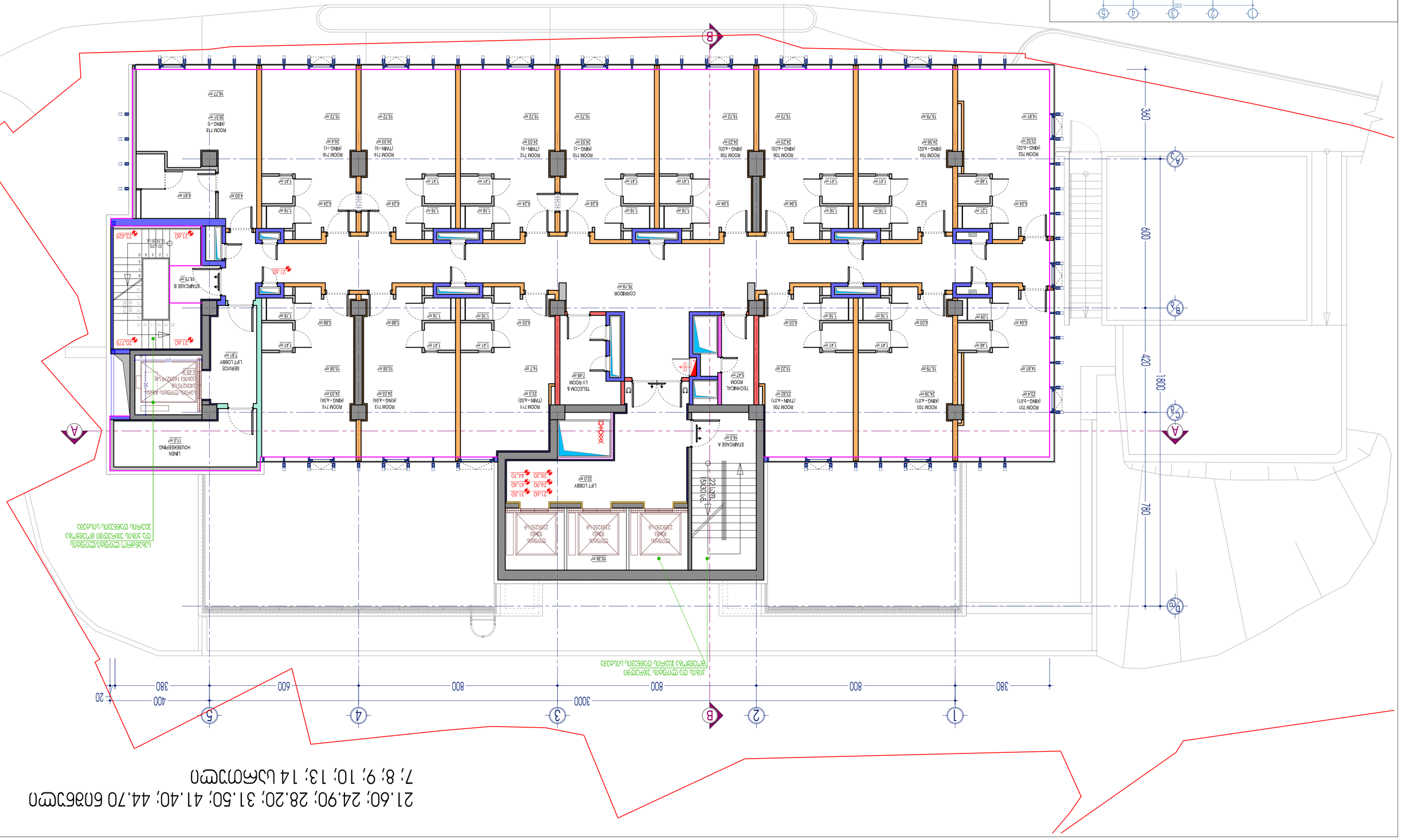

- Цэцьнфэгэгэ2эп пъзъзлфлъзлфлъ ззгэгэцп - ЕІ 120 ззгэгэцп, ЕІ2 90 зЭлп
- Цэцьнфэгэгэ2эп пъзъзлфлъзлфлъ ззгэгэцп - ЕІ 120 ззгэгэцп, ЕІ2 60 зЭлп
- Цэцьнфэгэгэ2эп пъзъзлфлъзлфлъ ззгэгэцп - ЕІ 60 ззгэгэцп, ЕІ2 30 зЭлп
- Цэцьнфэгэгэ2эп пъзъзлфлъзлфлъ ззгэгэцп - ЕІ 30 ззгэгэцп, ЕІ2 20 зЭлп
- пъзъзлфлъзлфлъ ззгэгэцп - ЕІ 120 ззгэгэцп, ЕІ2 60 зЭлп
- ззбфлъцъ ъъцпэ
- ъзъзлфлъзлфлъ ззгэгэцп, ъзъзлфлъзлфлъ ззгэгэцп/ъззбп
- ъзъзлфлъзлфлъ ълфъгъцпъгэгэцп ззгэгэцп/ъззбп
- ъзъзлфлъзлфлъ ъзгэгэцп, ъзъзлфлъзлфлъ ззгэгэцп
- ъзъзлфлъзлфлъ ълфъгъцпъгэгэцп ззгэгэцп

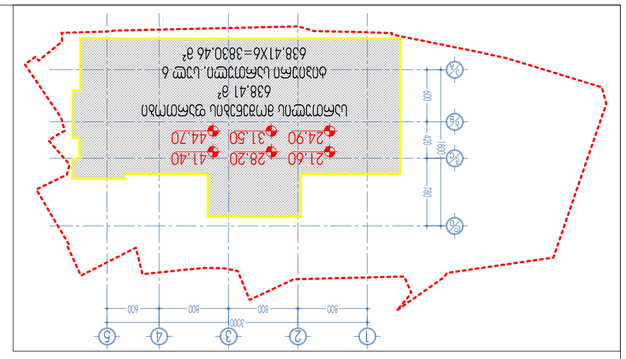

ъзгэгэцп ъъцпэгэгэ	Ълфъгъцпъгэгэцп ъъцпэгэгэ	1:100	ъъцпэгэгэ
ъъцпэгэгэ	21.60, 24.90, 28.20, 31.50, 41.40, 44.70 ъъцпэгэгэ: 7, 8, 9, 10, 13, 14 ЦЭЛФПЭЦФП	ъъцпэгэгэ	
ъъцпэгэгэ	4 ъъцпэгэгэ ъъцпэгэгэ-4, №17 ъъцпэгэгэ	ъъцпэгэгэ	
ъъцпэгэгэ	03.10.2019 Ц.4.62023.1668	19/04/2023	ъъцпэгэгэ

ъъцпэгэгэ	ъъцпэгэгэ	ъъцпэгэгэ	ъъцпэгэгэ
ъъцпэгэгэ	ъъцпэгэгэ	ъъцпэгэгэ	ъъцпэгэгэ
ъъцпэгэгэ	ъъцпэгэгэ	ъъцпэгэгэ	ъъцпэгэгэ
ъъцпэгэгэ	ъъцпэгэгэ	ъъцпэгэгэ	ъъцпэгэгэ

L.T.D. Sugula
Architecture Interior Project Design
Tel: +995 555 00 00 00
Email: Project@sugula.ge
Georgia, Tbilisi, Vazha-Pshavela

34.80 ნიშნული
11 სართული

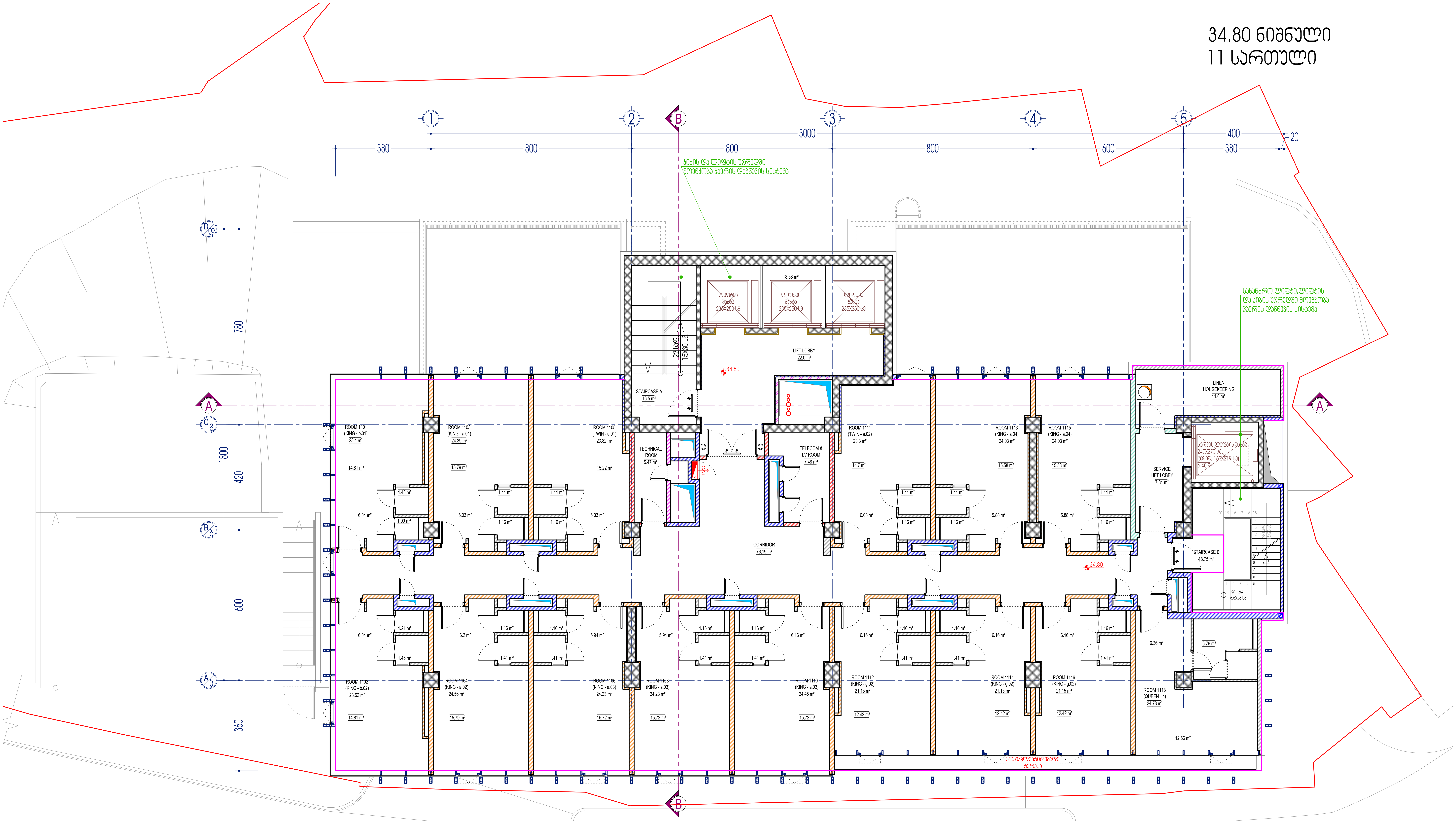

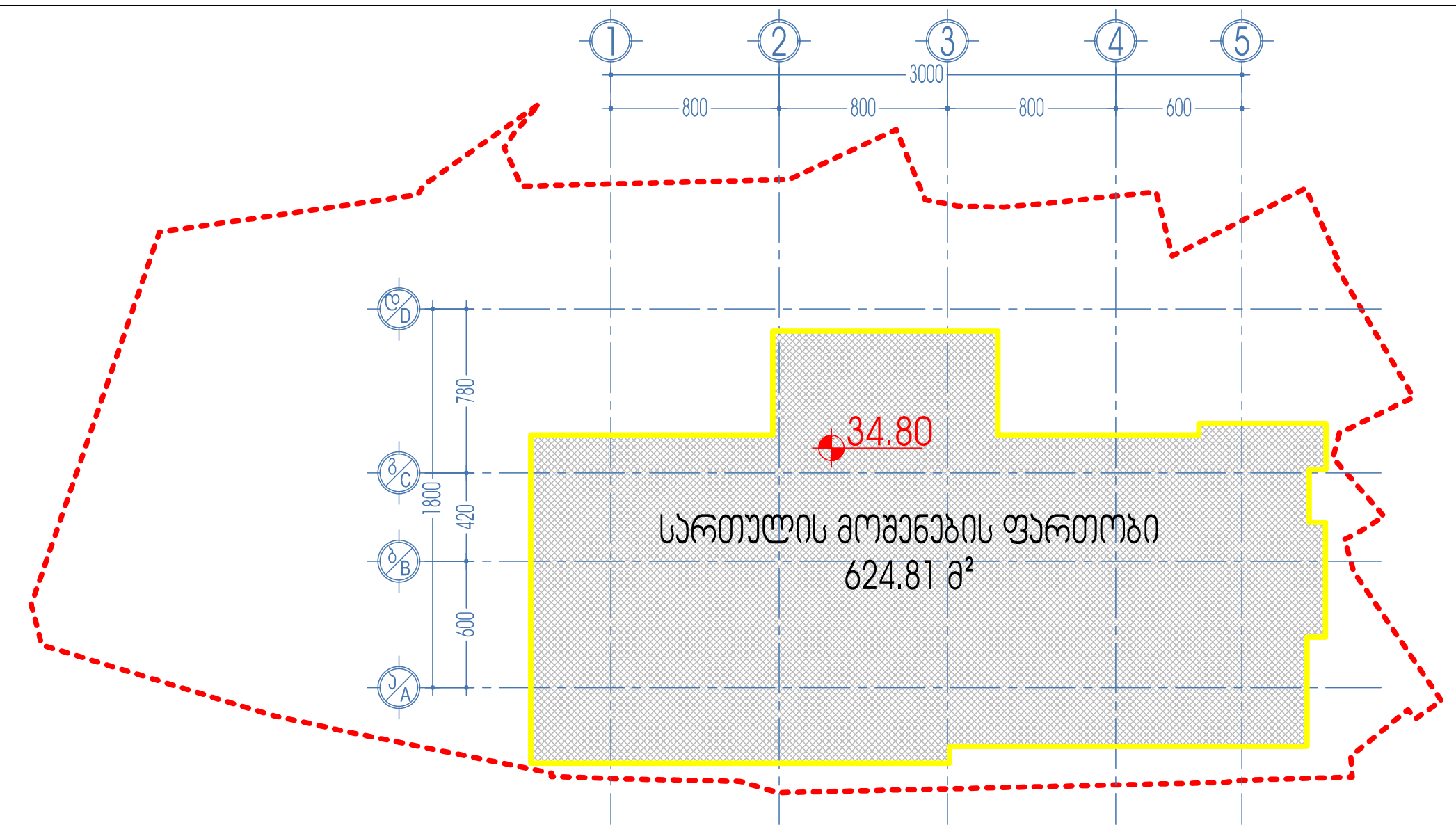

ცეცხლმედეგი თაბაშირმუყაოს კედელი	- EI 120 კედელი, EI2 90 კარი
ცეცხლმედეგი თაბაშირმუყაოს კედელი	- EI 120 კედელი, EI2 60 კარი
ცეცხლმედეგი თაბაშირმუყაოს კედელი	- EI 60 კედელი, EI2 30 კარი
ცეცხლმედეგი თაბაშირმუყაოს კედელი	- EI 30 კედელი, EI2 20 კარი
თაბაშირმუყაოს კედელი	
ბეტონის ბლოკი	- EI 120 კედელი, EI2 60 კარი
რკ/ბეტონის მონოლითური კედელი/სვეტი	
საფასადე პანელების კონტური	
რკ/ბეტონის ფილის კონტური	

ალბომის ნაწილი:	არქიტექტურული ნაწილი	მასშტაბი: 1:100	დირექტორი	ზ. სურგულაძე	
ფურცლის დასახელება:	34.80 ნიშნული / 11 სართული	ფურცელი:	პროექტის ავტორი	ზ. სურგულაძე	
ობიექტის სახელწოდება, მისამართი:	სასტუმრო, ქ. თბილისი, იალბუზის ქ. №17	ფურცლები:	პროექტის ავტორი	დ. ვეშაპიძე	
დამკვეთი:	შ.პ.ს. "ჰიტ 2016" ს/ნ 402031868	თარიღი: 19/04/2023	დაამუშავა	დ. ვეშაპიძე	

L.T.D. Surgula
Architecture. Interior. Product Design.
Gudiashvili str. 9
Tel: +995 568 99 60 60
Email: 7762215@gmail.com
Website: www.surgula.com

38.10 ნიშნული
12 სართული

ჯიხის და ლიფტის უპრაველი მოეწყობა ჰაერის დაწნევის სისტემა

სახანძრო ლიფტი,ლიფტის და ჯიხის უპრაველი მოეწყობა ჰაერის დაწნევის სისტემა

ROOM 1201 (KING - b.01) 23,4 m²
ROOM 1203 (KING - a.01) 24,39 m²
ROOM 1205 (TWIN - a.01) 23,82 m²
TECHNICAL ROOM 5,47 m²
TELECOM & LV ROOM 7,48 m²
ROOM 1211 (TWIN - a.02) 23,3 m²
ROOM 1213 (KING - a.04) 24,03 m²
ROOM 1215 (KING - a.04) 24,03 m²
STAIRCASE A 16,5 m²
LIFT LOBBY 22,0 m²
18,38 m²
LINEN HOUSEKEEPING 11,0 m²
SERVICE LIFT LOBBY 7,81 m²
STAIRCASE B 18,75 m²
CORRIDOR 76,19 m²
ROOM 1202 (KING - b.02) 23,52 m²
ROOM 1204 (KING - a.02) 24,56 m²
ROOM 1206 (KING - a.03) 24,23 m²
ROOM 1208 (KING - a.03) 24,23 m²
ROOM 1210 (KING - a.03) 24,45 m²
ROOM 1212 (KING - g.02) 21,15 m²
ROOM 1214 (KING - g.02) 21,15 m²
ROOM 1216 (KING - g.02) 21,15 m²
ROOM 1218 (QUEEN - b) 24,78 m²
12,66 m²

38.10

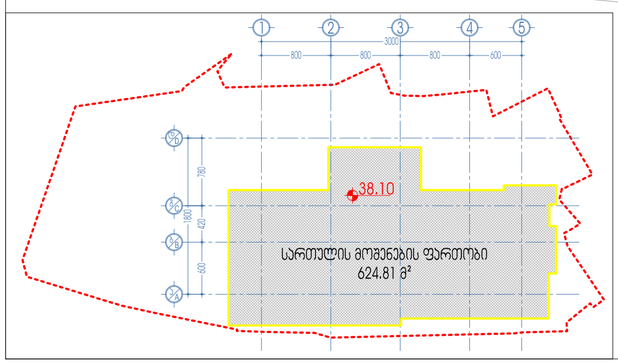

- ცეცხლმედეგი თაბაშირმუყაოს კედელი - EI 120 კედელი, EI2 90 პარი
- ცეცხლმედეგი თაბაშირმუყაოს კედელი - EI 120 კედელი, EI2 60 პარი
- ცეცხლმედეგი თაბაშირმუყაოს კედელი - EI 60 კედელი, EI2 30 პარი
- ცეცხლმედეგი თაბაშირმუყაოს კედელი - EI 30 კედელი, EI2 20 პარი
- თაბაშირმუყაოს კედელი
- ბეტონის ბლოკი - EI 120 კედელი, EI2 60 პარი
- რკინაბეტონის მონოლითური კედელი/სვეტი
- საფასადე პანელების პონტარი
- რკინაბეტონის ფილის პონტარი

პროექტის ნაწილი:	არქიტექტურული ნაწილი
ნახაზის დასახელება	38.10 ნიშნული / 12 სართული
ობიექტის მისამართი:	საბურთალო, ქ. თბილისის ტექნიკური ქ. №17
ნახაზები	8.3.2.1.306.2016 UA 402031868

მასშტაბი:	1:100
ფორმატი	
თარიღი:	19/04/2023

დირექტორი	ზ. სურგულაძე	
პროექტის ავტორი	ზ. სურგულაძე	
პროექტის ავტორი	ლ. ვეფხვაძე	
დაკმაყოფილა	ლ. ვეფხვაძე	

L.T.D. Surgula
Architecture, Interior, Project Designing
Georgia/Tbilisi, str. 9
Tel: +995 555 99 80 60
Email: 77622778@gmail.com
Website: www.surgula.com

ΑΡΧΙΤΕΚΤΟΝΙΚΟΣ ΣΧΕΔΙΑΣΜΟΣ	1:100	20/02/23			
ΚΑΤΟΨΕΙΣ ΚΑΙ ΤΟΜΕΣ					
ΜΕΛΕΤΗ ΠΥΡΟΣΒΕΣΤΙΚΗΣ ΜΕΛΕΤΗΣ					
ΜΕΛΕΤΗ ΗΛΕΚΤΡΟΜΗΧΑΝΟΛΟΓΙΚΗΣ ΜΕΛΕΤΗΣ					

L.T.D. Sugula
Architecture, Interior Design
Tel. +357 22 00 00 00
Email: info@suguladesign.com
Website: www.suguladesign.com

ΚΑΤΟΨΗ ΣΤΕΓΗΣ	1:100	20/02/23	
ΚΑΤΟΨΗ ΟΡΟΦΗΣ 15ου ΟΡΟΦΟΥ			
ΚΑΤΟΨΗ ΟΡΟΦΗΣ 14ου ΟΡΟΦΟΥ			
ΚΑΤΟΨΗ ΟΡΟΦΗΣ 13ου ΟΡΟΦΟΥ			

ΚΑΤΟΨΗ ΟΡΟΦΗΣ 12ου ΟΡΟΦΟΥ	1:100	20/02/23	
ΚΑΤΟΨΗ ΟΡΟΦΗΣ 11ου ΟΡΟΦΟΥ			
ΚΑΤΟΨΗ ΟΡΟΦΗΣ 10ου ΟΡΟΦΟΥ			
ΚΑΤΟΨΗ ΟΡΟΦΗΣ 9ου ΟΡΟΦΟΥ			

ΚΑΤΟΨΗ ΟΡΟΦΗΣ 8ου ΟΡΟΦΟΥ	1:100	20/02/23	
ΚΑΤΟΨΗ ΟΡΟΦΗΣ 7ου ΟΡΟΦΟΥ			
ΚΑΤΟΨΗ ΟΡΟΦΗΣ 6ου ΟΡΟΦΟΥ			
ΚΑΤΟΨΗ ΟΡΟΦΗΣ 5ου ΟΡΟΦΟΥ			

ΚΑΤΟΨΗ ΟΡΟΦΗΣ 4ου ΟΡΟΦΟΥ	1:100	20/02/23	
ΚΑΤΟΨΗ ΟΡΟΦΗΣ 3ου ΟΡΟΦΟΥ			
ΚΑΤΟΨΗ ΟΡΟΦΗΣ 2ου ΟΡΟΦΟΥ			
ΚΑΤΟΨΗ ΟΡΟΦΗΣ 1ου ΟΡΟΦΟΥ			

ΚΑΤΟΨΗ ΙΣΟΓΕΙΟΥ	1:100	20/02/23	
ΚΑΤΟΨΗ ΥΠΟΓΕΙΟΥ			
ΚΑΤΟΨΗ ΥΠΟΓΕΙΟΥ -1			
ΚΑΤΟΨΗ ΥΠΟΓΕΙΟΥ -2			

ΚΑΤΟΨΗ ΥΠΟΓΕΙΟΥ -3	1:100	20/02/23	
ΚΑΤΟΨΗ ΥΠΟΓΕΙΟΥ -4			
ΚΑΤΟΨΗ ΥΠΟΓΕΙΟΥ -5			
ΚΑΤΟΨΗ ΥΠΟΓΕΙΟΥ -6			

ΚΑΤΟΨΗ ΥΠΟΓΕΙΟΥ -7	1:100	20/02/23	
ΚΑΤΟΨΗ ΥΠΟΓΕΙΟΥ -8			
ΚΑΤΟΨΗ ΥΠΟΓΕΙΟΥ -9			
ΚΑΤΟΨΗ ΥΠΟΓΕΙΟΥ -10			

ΚΑΤΟΨΗ ΥΠΟΓΕΙΟΥ -11	1:100	20/02/23	
ΚΑΤΟΨΗ ΥΠΟΓΕΙΟΥ -12			
ΚΑΤΟΨΗ ΥΠΟΓΕΙΟΥ -13			
ΚΑΤΟΨΗ ΥΠΟΓΕΙΟΥ -14			

ΚΑΤΟΨΗ ΥΠΟΓΕΙΟΥ -15	1:100	20/02/23	
ΚΑΤΟΨΗ ΥΠΟΓΕΙΟΥ -16			
ΚΑΤΟΨΗ ΥΠΟΓΕΙΟΥ -17			
ΚΑΤΟΨΗ ΥΠΟΓΕΙΟΥ -18			

ΚΑΤΟΨΗ ΥΠΟΓΕΙΟΥ -19	1:100	20/02/23	
ΚΑΤΟΨΗ ΥΠΟΓΕΙΟΥ -20			
ΚΑΤΟΨΗ ΥΠΟΓΕΙΟΥ -21			
ΚΑΤΟΨΗ ΥΠΟΓΕΙΟΥ -22			

ΚΑΤΟΨΗ ΥΠΟΓΕΙΟΥ -23	1:100	20/02/23	
ΚΑΤΟΨΗ ΥΠΟΓΕΙΟΥ -24			
ΚΑΤΟΨΗ ΥΠΟΓΕΙΟΥ -25			
ΚΑΤΟΨΗ ΥΠΟΓΕΙΟΥ -26			

ΚΑΤΟΨΗ ΥΠΟΓΕΙΟΥ -27	1:100	20/02/23	
ΚΑΤΟΨΗ ΥΠΟΓΕΙΟΥ -28			
ΚΑΤΟΨΗ ΥΠΟΓΕΙΟΥ -29			
ΚΑΤΟΨΗ ΥΠΟΓΕΙΟΥ -30			

ΚΑΤΟΨΗ ΥΠΟΓΕΙΟΥ -31	1:100	20/02/23	
ΚΑΤΟΨΗ ΥΠΟΓΕΙΟΥ -32			
ΚΑΤΟΨΗ ΥΠΟΓΕΙΟΥ -33			
ΚΑΤΟΨΗ ΥΠΟΓΕΙΟΥ -34			

ΚΑΤΟΨΗ ΥΠΟΓΕΙΟΥ -35	1:100	20/02/23	
ΚΑΤΟΨΗ ΥΠΟΓΕΙΟΥ -36			
ΚΑΤΟΨΗ ΥΠΟΓΕΙΟΥ -37			
ΚΑΤΟΨΗ ΥΠΟΓΕΙΟΥ -38			

ΚΑΤΟΨΗ ΥΠΟΓΕΙΟΥ -39	1:100	20/02/23	
ΚΑΤΟΨΗ ΥΠΟΓΕΙΟΥ -40			
ΚΑΤΟΨΗ ΥΠΟΓΕΙΟΥ -41			
ΚΑΤΟΨΗ ΥΠΟΓΕΙΟΥ -42			

ΚΑΤΟΨΗ ΥΠΟΓΕΙΟΥ -43	1:100	20/02/23	
ΚΑΤΟΨΗ ΥΠΟΓΕΙΟΥ -44			
ΚΑΤΟΨΗ ΥΠΟΓΕΙΟΥ -45			
ΚΑΤΟΨΗ ΥΠΟΓΕΙΟΥ -46			

ΚΑΤΟΨΗ ΥΠΟΓΕΙΟΥ -47	1:100	20/02/23	
ΚΑΤΟΨΗ ΥΠΟΓΕΙΟΥ -48			
ΚΑΤΟΨΗ ΥΠΟΓΕΙΟΥ -49			
ΚΑΤΟΨΗ ΥΠΟΓΕΙΟΥ -50			

ΚΑΤΟΨΗ ΥΠΟΓΕΙΟΥ -51	1:100	20/02/23	
ΚΑΤΟΨΗ ΥΠΟΓΕΙΟΥ -52			
ΚΑΤΟΨΗ ΥΠΟΓΕΙΟΥ -53			
ΚΑΤΟΨΗ ΥΠΟΓΕΙΟΥ -54			

ΚΑΤΟΨΗ ΥΠΟΓΕΙΟΥ -55	1:100	20/02/23	
ΚΑΤΟΨΗ ΥΠΟΓΕΙΟΥ -56			
ΚΑΤΟΨΗ ΥΠΟΓΕΙΟΥ -57			
ΚΑΤΟΨΗ ΥΠΟΓΕΙΟΥ -58			

ΚΑΤΟΨΗ ΥΠΟΓΕΙΟΥ -59	1:100	20/02/23	
ΚΑΤΟΨΗ ΥΠΟΓΕΙΟΥ -60			
ΚΑΤΟΨΗ ΥΠΟΓΕΙΟΥ -61			
ΚΑΤΟΨΗ ΥΠΟΓΕΙΟΥ -62			

ΚΑΤΟΨΗ ΥΠΟΓΕΙΟΥ -63	1:100	20/02/23	
ΚΑΤΟΨΗ ΥΠΟΓΕΙΟΥ -64			
ΚΑΤΟΨΗ ΥΠΟΓΕΙΟΥ -65			
ΚΑΤΟΨΗ ΥΠΟΓΕΙΟΥ -66			

ΚΑΤΟΨΗ ΥΠΟΓΕΙΟΥ -67	1:100	20/02/23	
ΚΑΤΟΨΗ ΥΠΟΓΕΙΟΥ -68			
ΚΑΤΟΨΗ ΥΠΟΓΕΙΟΥ -69			
ΚΑΤΟΨΗ ΥΠΟΓΕΙΟΥ -70			

ΚΑΤΟΨΗ ΥΠΟΓΕΙΟΥ -71	1:100	20/02/23	
ΚΑΤΟΨΗ ΥΠΟΓΕΙΟΥ -72			
ΚΑΤΟΨΗ ΥΠΟΓΕΙΟΥ -73			
ΚΑΤΟΨΗ ΥΠΟΓΕΙΟΥ -74			

ΚΑΤΟΨΗ ΥΠΟΓΕΙΟΥ -75	1:100	20/02/23	
ΚΑΤΟΨΗ ΥΠΟΓΕΙΟΥ -76			
ΚΑΤΟΨΗ ΥΠΟΓΕΙΟΥ -77			
ΚΑΤΟΨΗ ΥΠΟΓΕΙΟΥ -78			

ΚΑΤΟΨΗ ΥΠΟΓΕΙΟΥ -79	1:100	20/02/23	
ΚΑΤΟΨΗ ΥΠΟΓΕΙΟΥ -80			
ΚΑΤΟΨΗ ΥΠΟΓΕΙΟΥ -81			
ΚΑΤΟΨΗ ΥΠΟΓΕΙΟΥ -82			

ΚΑΤΟΨΗ ΥΠΟΓΕΙΟΥ -83	1:100	20/02/23	
ΚΑΤΟΨΗ ΥΠΟΓΕΙΟΥ -84			
ΚΑΤΟΨΗ ΥΠΟΓΕΙΟΥ -85			
ΚΑΤΟΨΗ ΥΠΟΓΕΙΟΥ -86			

ΚΑΤΟΨΗ ΥΠΟΓΕΙΟΥ -87	1:100	20/02/23	
ΚΑΤΟΨΗ ΥΠΟΓΕΙΟΥ -88			
ΚΑΤΟΨΗ ΥΠΟΓΕΙΟΥ -89			
ΚΑΤΟΨΗ ΥΠΟΓΕΙΟΥ -90			

ΚΑΤΟΨΗ ΥΠΟΓΕΙΟΥ -91	1:100	20/02/23	
ΚΑΤΟΨΗ ΥΠΟΓΕΙΟΥ -92			
ΚΑΤΟΨΗ ΥΠΟΓΕΙΟΥ -93			
ΚΑΤΟΨΗ ΥΠΟΓΕΙΟΥ -94			

ΚΑΤΟΨΗ ΥΠΟΓΕΙΟΥ -95	1:100	20/02/23	
ΚΑΤΟΨΗ ΥΠΟΓΕΙΟΥ -96			
ΚΑΤΟΨΗ ΥΠΟΓΕΙΟΥ -97			
ΚΑΤΟΨΗ ΥΠΟΓΕΙΟΥ -98			

ΚΑΤΟΨΗ ΥΠΟΓΕΙΟΥ -99	1:100	20/02/23	
ΚΑΤΟΨΗ ΥΠΟΓΕΙΟΥ -100			
ΚΑΤΟΨΗ ΥΠΟΓΕΙΟΥ -101			
ΚΑΤΟΨΗ ΥΠΟΓΕΙΟΥ -102			

ΚΑΤΟΨΗ ΥΠΟΓΕΙΟΥ -103	1:100	20/02/23	
ΚΑΤΟΨΗ ΥΠΟΓΕΙΟΥ -104			
ΚΑΤΟΨΗ ΥΠΟΓΕΙΟΥ -105			
ΚΑΤΟΨΗ ΥΠΟΓΕΙΟΥ -106			

ΚΑΤΟΨΗ ΥΠΟΓΕΙΟΥ -107	1:100	20/02/23	
ΚΑΤΟΨΗ ΥΠΟΓΕΙΟΥ -108			
ΚΑΤΟΨΗ ΥΠΟΓΕΙΟΥ -109			
ΚΑΤΟΨΗ ΥΠΟΓΕΙΟΥ -110			

ΚΑΤΟΨΗ ΥΠΟΓΕΙΟΥ -111	1:100	20/02/23	
ΚΑΤΟΨΗ ΥΠΟΓΕΙΟΥ -112			
ΚΑΤΟΨΗ ΥΠΟΓΕΙΟΥ -113			
ΚΑΤΟΨΗ ΥΠΟΓΕΙΟΥ -114			

ΚΑΤΟΨΗ ΥΠΟΓΕΙΟΥ -115	1:100	20/02/23	
ΚΑΤΟΨΗ ΥΠΟΓΕΙΟΥ -116			
ΚΑΤΟΨΗ ΥΠΟΓΕΙΟΥ -117			
ΚΑΤΟΨΗ ΥΠΟΓΕΙΟΥ -118			

ΚΑΤΟΨΗ ΥΠΟΓΕΙΟΥ -119	1:100	20/02/23	
ΚΑΤΟΨΗ ΥΠΟΓΕΙΟΥ -120			
ΚΑΤΟΨΗ ΥΠΟΓΕΙΟΥ -121			
ΚΑΤΟΨΗ ΥΠΟΓΕΙΟΥ -122			

ΚΑΤΟΨΗ ΥΠΟΓΕΙΟΥ -123	1:100	20/02/23	
ΚΑΤΟΨΗ ΥΠΟΓΕΙΟΥ -124			
ΚΑΤΟΨΗ ΥΠΟΓΕΙΟΥ -125			
ΚΑΤΟΨΗ ΥΠΟΓΕΙΟΥ -126			

ΚΑΤΟΨΗ ΥΠΟΓΕΙΟΥ -127	1:100	20/02/23	
ΚΑΤΟΨΗ ΥΠΟΓΕΙΟΥ -128			
ΚΑΤΟΨΗ ΥΠΟΓΕΙΟΥ -129			
ΚΑΤΟΨΗ ΥΠΟΓΕΙΟΥ -130			

ΚΑΤΟΨΗ ΥΠΟΓΕΙΟΥ -131	1:100	20/02/23	
ΚΑΤΟΨΗ ΥΠΟΓΕΙΟΥ -132			
ΚΑΤΟΨΗ ΥΠΟΓΕΙΟΥ -133			
ΚΑΤΟΨΗ ΥΠΟΓΕΙΟΥ -134			

ΚΑΤΟΨΗ ΥΠΟΓΕΙΟΥ -135	1:100	20/02/23	
ΚΑΤΟΨΗ ΥΠΟΓΕΙΟΥ -136			
ΚΑΤΟΨΗ ΥΠΟΓΕΙΟΥ -137			
ΚΑΤΟΨΗ ΥΠΟΓΕΙΟΥ -138			

ΚΑΤΟΨΗ ΥΠΟΓΕΙΟΥ -139	1:100	20/02/23	
ΚΑΤΟΨΗ ΥΠΟΓΕΙΟΥ -140			
ΚΑΤΟΨΗ ΥΠΟΓΕΙΟΥ -141			
ΚΑΤΟΨΗ ΥΠΟΓΕΙΟΥ -142			

ΚΑΤΟΨΗ ΥΠΟΓΕΙΟΥ -143	1:100	20/02/23	
ΚΑΤΟΨΗ ΥΠΟΓΕΙΟΥ -144			
ΚΑΤΟΨΗ ΥΠΟΓΕΙΟΥ -145			
ΚΑΤΟΨΗ ΥΠΟΓΕΙΟΥ -146			

ΚΑΤΟΨΗ ΥΠΟΓΕΙΟΥ -147	1:100	20/02/23	
ΚΑΤΟΨΗ ΥΠΟΓΕΙΟΥ -148			
ΚΑΤΟΨΗ ΥΠΟΓΕΙΟΥ -149			
ΚΑΤΟΨΗ ΥΠΟΓΕΙΟΥ -150			

ΚΑΤΟΨΗ ΥΠΟΓΕΙΟΥ -151	1:100	20/02/23	
ΚΑΤΟΨΗ ΥΠΟΓΕΙΟΥ -152			
ΚΑΤΟΨΗ ΥΠΟΓΕΙΟΥ -153			
ΚΑΤΟΨΗ ΥΠΟΓΕΙΟΥ -154			

ΚΑΤΟΨΗ ΥΠΟΓΕΙΟΥ -155	1:100	20/02/23	
ΚΑΤΟΨΗ ΥΠΟΓΕΙΟΥ -156			
ΚΑΤΟΨΗ ΥΠΟΓΕΙΟΥ -157			
ΚΑΤΟΨΗ ΥΠΟΓΕΙΟΥ -158			

ΚΑΤΟΨΗ ΥΠΟΓΕΙΟΥ -159	1:100	20/02/23	
ΚΑΤΟΨΗ ΥΠΟΓΕΙΟΥ -160			
ΚΑΤΟΨΗ ΥΠΟΓΕΙΟΥ -161			
ΚΑΤΟΨΗ ΥΠΟΓΕΙΟΥ -162			

ΚΑΤΟΨΗ ΥΠΟΓΕΙΟΥ -163	1:100	20/02/23	
ΚΑΤΟΨΗ ΥΠΟΓΕΙΟΥ -164			
ΚΑΤΟΨΗ ΥΠΟΓΕΙΟΥ -165			
ΚΑΤΟΨΗ ΥΠΟΓΕΙΟΥ -166			

ΚΑΤΟΨΗ ΥΠΟΓΕΙΟΥ -167	1:100	20/02/23	
ΚΑΤΟΨΗ ΥΠΟΓΕΙΟΥ -168			
ΚΑΤΟΨΗ ΥΠΟΓΕΙΟΥ -169			
ΚΑΤΟΨΗ ΥΠΟΓΕΙΟΥ -170			

ΚΑΤΟΨΗ ΥΠΟΓΕΙΟΥ -171	1:100	20/02/23	
ΚΑΤΟΨΗ ΥΠΟΓΕΙΟΥ -172			
ΚΑΤΟΨΗ ΥΠΟΓΕΙΟΥ -173			
ΚΑΤΟΨΗ ΥΠΟΓΕΙΟΥ -174			

ΚΑΤΟΨΗ ΥΠΟΓΕΙΟΥ -175	1:100	20/02/23	
ΚΑΤΟΨΗ ΥΠΟΓΕΙΟΥ -176			
ΚΑΤΟΨΗ ΥΠΟΓΕΙΟΥ -177			
ΚΑΤΟΨΗ ΥΠΟΓΕΙΟΥ -178			

ΚΑΤΟΨΗ ΥΠΟΓΕΙΟΥ -179	1:100	20/02/23	
ΚΑΤΟΨΗ ΥΠΟΓΕΙΟΥ -180			
ΚΑΤΟΨΗ ΥΠΟΓΕΙΟΥ -181			
ΚΑΤΟΨΗ ΥΠΟΓΕΙΟΥ -182			

ΚΑΤΟΨΗ ΥΠΟΓΕΙΟΥ -183	1:100	20/02/23	
ΚΑΤΟΨΗ ΥΠΟΓΕΙΟΥ -184			
ΚΑΤΟΨΗ ΥΠΟΓΕΙΟΥ -185			
ΚΑΤΟΨΗ ΥΠΟΓΕΙΟΥ -186			

ΚΑΤΟΨΗ ΥΠΟΓΕΙΟΥ -187	1:100	20/02/23	
ΚΑΤΟΨΗ ΥΠΟΓΕΙΟΥ -188			
ΚΑΤΟΨΗ ΥΠΟΓΕΙΟΥ -189			
ΚΑΤΟΨΗ ΥΠΟΓΕΙΟΥ -190			

ΚΑΤΟΨΗ ΥΠΟΓΕΙΟΥ -191	1:100	20/02/23	
ΚΑΤΟΨΗ ΥΠΟΓΕΙΟΥ -192			
ΚΑΤΟΨΗ ΥΠΟΓΕΙΟΥ -193			
ΚΑΤΟΨΗ ΥΠΟΓΕΙΟΥ -194			

ΚΑΤΟΨΗ ΥΠΟΓΕΙΟΥ -195	1:100	20/02/23	
ΚΑΤΟΨΗ ΥΠΟΓΕΙΟΥ -196			
ΚΑΤΟΨΗ ΥΠΟΓΕΙΟΥ -197			
ΚΑΤΟΨΗ ΥΠΟΓΕΙΟΥ -198			

ΚΑΤΟΨΗ ΥΠΟΓΕΙΟΥ -199	1:100	20/02/23	
ΚΑΤΟΨΗ ΥΠΟΓΕΙΟΥ -200			
ΚΑΤΟΨΗ ΥΠΟΓΕΙΟΥ -201			
ΚΑΤΟΨΗ ΥΠΟΓΕΙΟΥ -202			

ΚΑΤΟΨΗ ΥΠΟΓΕΙΟΥ -203	1:100	20/02/23	
ΚΑΤΟΨΗ ΥΠΟΓΕΙΟΥ -204			
ΚΑΤΟΨΗ ΥΠΟΓΕΙΟΥ -205			
ΚΑΤΟΨΗ ΥΠΟΓΕΙΟΥ -206			

ΚΑΤΟΨΗ ΥΠΟΓΕΙΟΥ -207	1:100	20/02/23	
ΚΑΤΟΨΗ ΥΠΟΓΕΙΟΥ -208			
ΚΑΤΟΨΗ ΥΠΟΓΕΙΟΥ -209			
ΚΑΤΟΨΗ ΥΠΟΓΕΙΟΥ -210			

ΚΑΤΟΨΗ ΥΠΟΓΕΙΟΥ -211	1:100	20/02/23	
ΚΑΤΟΨΗ ΥΠΟΓΕΙΟΥ -212			
ΚΑΤΟΨΗ ΥΠΟΓΕΙΟΥ -213			
ΚΑΤΟΨΗ ΥΠΟΓΕΙΟΥ -214			

ΚΑΤΟΨΗ ΥΠΟΓΕΙΟΥ -215	1:100	20/02/23	
ΚΑΤΟΨΗ ΥΠΟΓΕΙΟΥ -216			
ΚΑΤΟΨΗ ΥΠΟΓΕΙΟΥ -217			
ΚΑΤΟΨΗ ΥΠΟΓΕΙΟΥ -218			

ΚΑΤΟΨΗ ΥΠΟΓΕΙΟΥ -219	1:100	20/02/23	
ΚΑΤΟΨΗ ΥΠΟΓΕΙΟΥ -220			
ΚΑΤΟΨΗ ΥΠΟΓΕΙΟΥ -221			
ΚΑΤΟΨΗ ΥΠΟΓΕΙΟΥ -222			

ΚΑΤΟΨΗ ΥΠΟΓΕΙΟΥ -223	1:100	20/02/23	
ΚΑΤΟΨΗ ΥΠΟΓΕΙΟΥ -224			
ΚΑΤΟΨΗ ΥΠΟΓΕΙΟΥ -225			
ΚΑΤΟΨΗ ΥΠΟΓΕΙΟΥ -226			

ΚΑΤΟΨΗ ΥΠΟΓΕΙΟΥ -227	1:100	20/02/23	
ΚΑΤΟΨΗ ΥΠΟΓΕΙΟΥ -228			
ΚΑΤΟΨΗ ΥΠΟΓΕΙΟΥ -229			
ΚΑΤΟΨΗ ΥΠΟΓΕΙΟΥ -230			

ΚΑΤΟΨΗ ΥΠΟΓΕΙΟΥ -231	1:100	20/02/23	
ΚΑΤΟΨΗ ΥΠΟΓΕΙΟΥ -232			
ΚΑΤΟΨΗ ΥΠΟΓΕΙΟΥ -233			
ΚΑΤΟΨΗ ΥΠΟΓΕΙΟΥ -234			

ΚΑΤΟΨΗ ΥΠΟΓΕΙΟΥ -235	1:100	20/02/23	
ΚΑΤΟΨΗ ΥΠΟΓΕΙΟΥ -236			
ΚΑΤΟΨΗ ΥΠΟΓΕΙΟΥ -237			
ΚΑΤΟΨΗ ΥΠΟΓΕΙΟΥ -238			

ΚΑΤΟΨΗ ΥΠΟΓΕΙΟΥ -239	1:100	20/02/23	
ΚΑΤΟΨΗ ΥΠΟΓΕΙΟΥ -240			
ΚΑΤΟΨΗ ΥΠΟΓΕΙΟΥ -241			
ΚΑΤΟΨΗ ΥΠΟΓΕΙΟΥ -242			

ΚΑΤΟΨΗ ΥΠΟΓΕΙΟΥ -243	1:100	20/02/23	
ΚΑΤΟΨΗ ΥΠΟΓΕΙΟΥ -244			
ΚΑΤΟΨΗ ΥΠΟΓΕΙΟΥ -245			
ΚΑΤΟΨΗ ΥΠΟΓΕΙΟΥ -246			

ΚΑΤΟΨΗ ΥΠΟΓΕΙΟΥ -247	1:100	20/02/23	
ΚΑΤΟΨΗ ΥΠΟΓΕΙΟΥ -248			
ΚΑΤΟΨΗ ΥΠΟΓΕΙΟΥ -249			
ΚΑΤΟΨΗ ΥΠΟΓΕΙΟΥ -250			

ΚΑΤΟΨΗ ΥΠΟΓΕΙΟΥ -251	1:100	20/02/23	
ΚΑΤΟΨΗ ΥΠΟΓΕΙΟΥ -252			
ΚΑΤΟΨΗ ΥΠΟΓΕΙΟΥ -253			
ΚΑΤΟΨΗ ΥΠΟΓΕΙΟΥ -254			

ΚΑΤΟΨΗ ΥΠΟΓΕΙΟΥ -255	1:100	20/02/23	
ΚΑΤΟΨΗ ΥΠΟΓΕΙΟΥ -256			
ΚΑΤΟΨΗ ΥΠΟΓΕΙΟΥ -257			
ΚΑΤΟΨΗ ΥΠΟΓΕΙΟΥ -258			

ΚΑΤΟΨΗ ΥΠΟΓΕΙΟΥ -259	1:100	20/02/23	
ΚΑΤΟΨΗ ΥΠΟΓΕΙΟΥ -260			
ΚΑΤΟΨΗ ΥΠΟΓΕΙΟΥ -261			
ΚΑΤΟΨΗ ΥΠΟΓΕΙΟΥ -262			

ΚΑΤΟΨΗ ΥΠΟΓΕΙΟΥ -263	1:100	20/02/23	
ΚΑΤΟΨΗ ΥΠΟΓΕΙΟΥ -264			
ΚΑΤΟΨΗ ΥΠΟΓΕΙΟΥ -265			
ΚΑΤΟΨΗ ΥΠΟΓΕΙΟΥ -266			

ΚΑΤΟΨΗ ΥΠΟΓΕΙΟΥ -267	1:100	20/02/23	
ΚΑΤΟΨΗ ΥΠΟΓΕΙΟΥ -268			
ΚΑΤΟΨΗ ΥΠΟΓΕΙΟΥ -269			
ΚΑΤΟΨΗ ΥΠΟΓΕΙΟΥ -270			

ΚΑΤΟΨΗ ΥΠΟΓΕΙΟΥ -271	1:100	20/02/23	
ΚΑΤΟΨΗ ΥΠΟΓΕΙΟΥ -272			
ΚΑΤΟΨΗ ΥΠΟΓΕΙΟΥ -273			
ΚΑΤΟΨΗ ΥΠΟΓΕΙΟΥ -274			

ΚΑΤΟΨΗ ΥΠΟΓΕΙΟΥ -275	1:100	20/02/23	
ΚΑΤΟΨΗ ΥΠΟΓΕΙΟΥ -276			
ΚΑΤΟΨΗ ΥΠΟΓΕΙΟΥ -277			
ΚΑΤΟΨΗ ΥΠΟΓΕΙΟΥ -278			

ΚΑΤΟΨΗ ΥΠΟΓΕΙΟΥ -279	1:100	20/02/23	
ΚΑΤΟΨΗ ΥΠΟΓΕΙΟΥ -280			
ΚΑΤΟΨΗ ΥΠΟΓΕΙΟΥ -281			
ΚΑΤΟΨΗ ΥΠΟΓΕΙΟΥ -282			

ΚΑΤΟΨΗ ΥΠΟΓΕΙΟΥ -283	1:100	20/02/23	
ΚΑΤΟΨΗ ΥΠΟΓΕΙΟΥ -284			
ΚΑΤΟΨΗ ΥΠΟΓΕΙΟΥ -285			
ΚΑΤΟΨΗ ΥΠΟΓΕΙΟΥ -286			

ΚΑΤΟΨΗ ΥΠΟΓΕΙΟΥ -287	1:100	20/02/23	
ΚΑΤΟΨΗ ΥΠΟΓΕΙΟΥ -288			
ΚΑΤΟΨΗ ΥΠΟΓΕΙΟΥ -289			
ΚΑΤΟΨΗ ΥΠΟΓΕΙΟΥ -290			

ΚΑΤΟΨΗ ΥΠΟΓΕΙΟΥ -291	1:100	20/02/23	
ΚΑΤΟΨΗ ΥΠΟΓΕΙΟΥ -292			
ΚΑΤΟΨΗ ΥΠΟΓΕΙΟΥ -293			
ΚΑΤΟΨΗ ΥΠΟΓΕΙΟΥ -294			

ΚΑΤΟΨΗ ΥΠΟΓΕΙΟΥ -295	1:100	20/02/23	
ΚΑΤΟΨΗ ΥΠΟΓΕΙΟΥ -296			
ΚΑΤΟΨΗ ΥΠΟΓΕΙΟΥ -297			
ΚΑΤΟΨΗ ΥΠΟΓΕΙΟΥ -298			

ΚΑΤΟΨΗ ΥΠΟΓΕΙΟΥ -299	1:100	20/02/23	
ΚΑΤΟΨΗ ΥΠΟΓΕΙΟΥ -300			
ΚΑΤΟΨΗ ΥΠΟΓΕΙΟΥ -301			
ΚΑΤΟΨΗ ΥΠΟΓΕΙΟΥ -302			

ΚΑΤΟΨΗ ΥΠΟΓΕΙΟΥ -303	1:100	20/02/23	
ΚΑΤΟΨΗ ΥΠΟΓΕΙΟΥ -304			
ΚΑΤΟΨΗ ΥΠΟΓΕΙ

ՊԱՐԱՊԱՏԱԿԻ ՊԼԱՆ 51.30; 51.50 ՄԱԿԱՐԴԱԿՆԵՐՈՎ

ՀԱՏԱԿԱՑՈՒ ՀԱՄԱՐ	ՀԱՏԱԿԱՑՈՒ ԱՆՎԱՆՈՒՄԸ	1:100	ՄԱՍՇՏԱԲ	ԳԾԱՊԼԱՆ	Գ. 3383/ԱՊ
ՊԱՏՎԵՐԱՏՈՒ	ՊԱՏՎԵՐԱՏՈՒ ՀԱՄԱՐ	ՀԱՄԱՐ ՀԱՏԱԿԱՑՈՒ	ՀԱՄԱՐ ՀԱՏԱԿԱՑՈՒ	Գ. 3383/ԱՊ	
ՀԱՄԱՀԵՂԻՆԱԿ	ՀԱՄԱՀԵՂԻՆԱԿԻ ԱԶԳԱՆՈՒՆ	ՀԱՄԱՀԵՂԻՆԱԿԻ ՀԱՍՑԵ	ՀԱՄԱՀԵՂԻՆԱԿԻ ՀԱՍՑԵ	Գ. 3383/ԱՊ	
ՀԱՏԱԿԱՑՈՒ ՀԱՄԱՐ	ՀԱՏԱԿԱՑՈՒ ԱՆՎԱՆՈՒՄԸ	ՀԱՏԱԿԱՑՈՒ ՀԱՄԱՐ	ՀԱՏԱԿԱՑՈՒ ՀԱՄԱՐ

					L.T.D. Sugula
					Architecture, Interior, Product Design
					Tel: +995 555 00 00 00
					Email: Project@sugula.com
					Website: www.sugula.com