ერთობლივი საქმიანობის ამხანაგობა „ავლაბარი 2005“-ის დამფუძნებელთა კრების ოქმი

ქ. თბილისი „—” ———— 2009 წ.

კრებას ესწრებოდნენ: ქ. თბილისის ნოტარიუსს ნინო ხოფერიას მიერ 2005 წლის 30 ნოემბერის რეესტრის № I-11777-ით დამოწმებული ერთობლივი საქმიანობის (ამხანაგობის) „აელაბარი 2005“-ის დამფუძნებლები: **გიორგი კურცხალია** (დაბ.10.11.1961 ქ. თბილისში, მის: თბილისი, შ. ნუცუბიძის ფერდ. ე-3 მკრ. 2 კვ. კორ 1, ბინა 16, საქ. მოქალაქის პირადობის მოწმობა №დ 1152942, პირადი №01010000718, გაცემულია სამოქალაქო რეესტრის სააგენტოს ვაკის სამსახურის მიერ 20.03.2008 წ.) **გიორგი გეგეშიძე** (დაბ. 10.10.1963 წ. ქ.თბილისში, მის:თბილისი, ი. აბაშიძის ქ №21, საქ. მოქალაქის პირადობის მოწმობა № ბ1179722 პირადი №01008015551, გაცემული სამოქალაქო რეესტრის ვაკის სამსახურის მიერ 26.06.2008 წ.) **ირაკლი ჩიქოვანი** (დაბ. 08.04.1961 წ. ქ. თბილისში, მის: თბილისი, იაკ. ნიკოლაძის 6, საქ. მოქალაქის პირადობის მოწმობა № გ0031300, პირადი № 01017001148 გაცემული მთაწმინდის შს განყოფილების მიერ 06.04.1995წ) **ნინო ნიჟარაძე** (დაბ. 21.03.1963 წ. ქ.თბილისში, მის: თბილისი, ალ. ყაზბეგის გამზ.№32 ბინა 8, საქ. მოქალაქის პირადობის მოწმობა №ბ1057707, პირადი№01009001438, გაცემულია სამოქალაქო რეესტრის სააგენტოს ვაკის სამსახურის მიერ 08.06.2007 წ) **თინათინ თოფურიას** (დაბ. 22.06.1983წ ქ. თბილისში, მის: თბილისი, ნ. ყიფშიძის ქ 313, ბინა 21, საქ. მოქალაქის პირადობის მოწმობა პირადი №01010011041, №ბ 1132913 გაცემული სამოქალაქო რეესტრის სააგენტოს ვაკის სამსახურის მიერ 08.02.2008წ) მინდობილი პირი (მინდობილობა №090372682, დამოწმებული ნოტარიუს ქეთევან ძლიერიშვილის მიერ 2009 წლის 07 აგვისტოს) და **რუსუდან ჯაფარიძის** (დაბ. 05.11.1956 წ ქ. ქუთაისში, მის: თბილისი, ყიფშიძის ქ №13 ბინა 21. საქ. მოქალაქის პირადობის მოწმობა № გ 0782781, პირადი № 01010005801 გაცემული ვაკის საპასპორტო მრ. და სარ. სამსახურის მიერ 26.10.2005 წ) მინდობილი პირი გიორგი კურცხალია (მინდობილობა № 090372664, დამოწმებული ნოტარიუს ქეთევან ძლიერიშვილის მიერ 2009 წლის 07 აგვისტოს) ამხანაგობის სადამფუძნებლო ხელშეკრულების შესაბამისად და იმის გამო, რომ ამხანაგობამ შეასრულა თავისი სახელშეკრულებო მიზანი, ქ. თბილისში ქ. წამებულის გამზირი/ბოჭორმის ქ. № 50/18-ში მდებარე მიწის ნაკვეთზე ააშენა ქ. თბილისის მთავარი არქიტექტორის 2007 წლის №03/396 ბრძანების საფუძველზე შეთანხმებული პროექტით გათვალისწინებული შენობა-ნაგებობა, რომელიც მზადაა ექსპლუატაციაში მისაღებად. საქართველოს კომუნიკაციების ეროვნული კომისიის თავჯდომარის (საქართველოს პრეზიდენტის განკარგულება №403 ი.ჩიქოვანის სსიპ საქართველოს კომუნიკაციების ეროვნული კომისიის თავჯდომარედ დანიშვნის შესახებ 13.06.2009წ) ი.ჩიქოვანის მიერ გაცემული მინდობილობის საფუძველზე ამხანაგობის კრებას ასევე ესწრებოდა მოწვეული წევრი, სსიპ საქართველოს კომუნიკაციების ეროვნული კომისიის აპარატის სამეურნეო დეპარტამენტის უფროსი გრიგოლ სულუხია(დაბ. 23.04.1979 წ. ქ. თბილისში, მის: თბილისი, არაზმაძის ქ №57, საქ. მოქალაქის პირადობის მოწმობა №ბ 1177620, პირადი№01008002553 გაცემული სამოქალაქო რეესტრის საგენტოს ვაკის სამსახურის მიერ 19.05.2008 წ) (მინდობილობა №08/1559-09 გაცემული საქართველოს კომუნიკაციების ეროვნული კომისიის თავჯდომარის ი. ჩიქოვანის მიერ 07.08.2009 წელს). უნდა იქნას მიღებული გადაწყვეტილება ფიზიკური და იურიდიული პირების ამხანაგობაში მიღებისა და მათთვის ახალაშენებული ქონების ინდივიდუალურ საკუთრებად განსაზღვრის შესახებ:

კრების თავმჯდომარე: გიორგი კურცხალია
კრების მდივანი: ნინო ნიჟარაძე

დღის წესრიგი:

1)ამხანაგობაში ჩვეულებრივი წევრების მიღების საკითხი (მომხსენებელი გიორგი კურცხალია)

2)ამხანაგობის წევრთა შორის ამხანაგობის მიერ აშენებულ მრავალსართულიან, მრავალბინიან საცხოვრებელ სახლში ამხანაგობის წევრთა შორის ინდივიდუალური საკუთრების საგნის განსაზღვრა (მომხსენებელი გიორგი კურცხალია)
3)ამხანაგობის მიერ აშენებული მრავალსართულიანი, მრავალბინიანი საცხოვრებელი სახლის ექსპლუატაციაში მიღების და საჯარო რეესტრში რეგისტრაციის საორგანიზაციო საკითხები (მომხსენებელი გიორგი გეგეშიძე)

1. დღის წესრიგის პირველ საკითხთან დაკავშირებით მომხსენებელმა აღნიშნა შემდეგი: ქ. თბილისის ნოტარიუსს ნინო ხოფერიას მიერ 2005 წლის 30 ნოემბერს, რეესტრის № 1-11777-ით დამოწმებული ერთობლივი საქმიანობის (ამხანაგობის) „ავლაბარი 2005“-ის სადამფუძნებლო ხელშეკრულება. აღნიშნული ხელშეკრულებით ამხანაგობის დამფუძნებლები გახდნენ კრების მონაწილეები. დაფუძნებიდან დღემდე ამხანაგობის დამფუძნებელ წევრთა შემადგენლობაში ცვლილებები არ განხორციელებულა. სადამფუძნებლო ხელშეკრულებით ამხანაგობის მიზნად განისაზღვრა მიწის ნაკვეთის შეძენა და მასზე აღნაგობის უფლების მოპოვება, შენობა-ნაგებობების მშენებლობის ჩათვლით. დასახული მიზნის მისაღწევად ამხანაგობასა და სსიპ საქართველოს კომუნიკაციების ეროვნულ კომისიას შორის 2005 წლის 22 დეკემბერს დადებულ იქნა ხელშეკრულება „აღნაგობის უფლებისა და ნარდობის შესახებ“ (რეესტრის № 1-12801, ნოტარიუსი ნინო ხოფერია). აღნიშნული ხელშეკრულების საფუძველზე, მე-3 მუხლის შესაბამისად, მესაკუთრემ – სსიპ საქართველოს კომუნიკაციების ეროვნულმა კომისიამ აღნაგობის უფლების მფლობელს, ამხანაგობა „ავლაბარი 2005“-ს აღნაგობის უფლებით გადასცა მის საკუთრებაში არსებული მიწის ნაკვეთი ფართით 4 692 კვმ მდებარე ქ. თბილისი, ქეთევან წამებულის გამზირი/ბოჭორმის ქუჩა 50/18-ში (საკადასტრო კოდი 1.17.13.41.10). 2006 წლის 06 დეკემბერს ქ. თბილისის ნოტარიუს ნ. გინტურის მიერ რეესტრის №1-16336 დამოწმებულ იქნა შეთანხმება 2005 წლის 22 დეკემბერს დადებულ „აღნაგობის უფლებისა და ნარდობის შესახებ“ ხელშეკრულებაში (რეესტრის № 1-12801, ნოტარიუსი ნინო ხოფერია) ცვლილებების შეტანის თაობაზე, რომლის საფუძველზედაც ქ. თბილისში ქეთევან წამებულის გამზირი/ბოჭორმის ქუჩა 50/18-ში (საკადასტრო კოდი 1.17.13.41.10) მდებარე 4 692 კვმ მიწის ნაკვეთი გახდა სსიპ საქართველოს კომუნიკაციების ეროვნული კომისიისა და ამხანაგობა „ავლაბარი 2005“-ის საერთო საკუთრება, რაც სათანადო წესით დარეგისტრირდა საჯარო რეესტრში. თანასაკუთრებაში არსებულ მიწის ნაკვეთზე ამხანაგობის მიერ წარმოებული იქნა მშენებლობა ქ. თბილისის მერიის ურბანული დაგეგმარების საქალაქო სამსახურის 2006 წლის 20 აპრილის №20/286 ბრძანების შესაბამისად (ქ. თბილისის მერიის ურბანული დაგეგმარების სამსახურის 2006 წლის 16 აგვისტოს №20/695 ბრძანებით განხორციელებული კორექტირების გათვალისწინებით) იმავე სამსახურის მიერ 2006 წლის 16 აგვისტოს გაცემული №6/535 მშენებლობის ნებართვის საფუძველზე. ამხანაგობის მიერ ზემოაღნიშნული დოკუმენტაციის საფუძველზე განხორციელდა მშენებლობა და აშენებული იქნა შენობა, რომელიც ფაქტობრივად დასრულებულია. გარდა ამისა მშენებლობის პროცესში ამხანაგობას განცხადებით მომართეს პირებმა, რომლებმაც ითხოვეს ამხანაგობაში გაწევრიანება, ამხანაგობის საერთო მიზნის მისაღწევად. მომხსენებელმა კრებას წარმოუდგინა ამხანაგობაში წევრად

მისაღებ პირთა შემდეგი სია: ალავერდოვი ინესა; ქოქრაშვილი ნინო; ბარდაძე შალვა; ანთია მაია; ბაინდურაშვილი ეფრემ; ბაძაღუა გიორგი; ხაჩიკიანი აკოფ; ავეტიკოვა გაიანე; სამხარაული ნანა; კვირკველია სერგო; ასლამაზოვი ისაკ; ჭოლოკავა ინგა; წივილაშვილი ქეთო; ზაქარეიშვილი ირინა; კურცხალია გიორგი, ჩიხრაძე ლაშა; წვერიკმაზაშვილი ლეილა; თავბერიძე თეიმურაზ; ლომიძე მერი; ბემალიანი თეიმურაზ; ფოლადაშვილი ნათია, ჯავახიშვილი გიორგი, ჯავახიშვილი დავით, ბაჭაძე გიორგი, ბურჯალიანი გიორგი, ნონიკაშვილი ზურაბ, ზავრაშვილი იოსებ, ბეგაშვილი სერგო, ზავრადაშვილი რამაზ, ლომიძე მედიკო, ალავერდოვი რაჩიკ, ტყეშელაშვილი თინათინი, მგალობლიშვილი ვასილი, ჭანყოშვილი გიორგი, კადიმოვი ნაზილა, ფცქიალაძე ჯემალ, ხაჩიკიანი ვალერ, შველიძე ირმა, თოფურია თინათინი, ჯაფარიძე მერი, დურსუნოვა საიხა, სულავა მარიამ, შაქარაშვილი ტასო, კურსიეტე ინეტა, არუშანოვი გევორქ, ჯერენაშვილი ბიძინა, დაბრუნდაშვილი ეთერი, არუშანოვა მარიეტა, ალიევი ვაგიფ, კანდელაკი მანუჩარ, ნიჟარაძე ლევან, კიკვაძე ნიკოლოზ, მუჩაიძე მანანა და მუჩაიძე ალექსანდრე, გროსსი დარიო, ჩიქოვანი ნიკოლოზ, ბარსეგოვი იური, აბულაძე ნუგზარ, ფიცხელაური თამაზ, ელბაქიძე ზაზა, მურადოვი კონსტანტინე, ატაშიანი კნიაზ, ნინიაშვილი ნინო, ბეჟაშვილი ჯუმბერი, ლომსაძე მანანა, მაისურაძე ზურაბ, ავაზაშვილი რამაზ, მაისაშვილი გიორგი, ჯინჭველაძე ქეთევან, ისკანდაროვი ბანქის, ბაბუციძე გივი, ხუდოევი თემური, აბრამიძე მზია, ლეჟავა გიორგი, ჯაფარიძე რუსუდან, როკაშვილი სოფო, მეხაშიშვილი თამარ, ახობაძე ლილი, იშხნელი სუსანა, დოლიძე ირინა, კაკაბაძე დავით, მანუკიანი გარი, ხიდეშელი სულიკო, ნიჟარაძე ბიძინა, კობერიძე კახა, კურდღელაშვილი კობა, ბუაძე ბეგლარი, კელაპტრიშვილი ნინა, ჰამიდოვი ზაური, მამუკაშვილი იოსები, პეტაშვილი გიორგი, ს.ს "ბანკი ქართუ", გეგეშიძე გიორგი, ნიჟარაძე ნინო, ჩიქოვანი ირაკლი, ჩახვაძე გოჩა, ბაბუციძე ცისანა, ხმალაძე ნადიმ.

დღის წესრიგის პირველ საკითხთან დაკავშირებით დაადგინეს: ქ. თბილისის ნოტარიუსს ნინო ხოფერიას მიერ 2005 წლის 30 ნოემბერს რეესტრის № 1-11777-ით დამოწმებული ერთობლივი საქმიანობის (ამხანაგობის) „ავლაბარი 2005“-ის ჩვეულებრივ წევრებად მიღებულ იქნან შემდეგი პირები:
ალავერდოვი ინესა; ქოქრაშვილი ნინო; ბარდაძე შალვა; ანთია მაია; ბაინდურაშვილი ეფრემ; ბაძაღუა გიორგი; ხაჩიკიანი აკოფ; ავეტიკოვა გაიანე; სამხარაული ნანა; კვირკველია სერგო; ასლამაზოვი ისაკ; ჭოლოკავა ინგა; წივილაშვილი ქეთო; ზაქარეიშვილი ირინა; კურცხალია გიორგი, ჩიხრაძე ლაშა; წვერიკმაზაშვილი ლეილა; თავბერიძე თეიმურაზ; ლომიძე მერი; ბემალიანი თეიმურაზ; ფოლადაშვილი ნათია, ჯავახიშვილი გიორგი, ჯავახიშვილი დავით, ბაჭაძე გიორგი, ბურჯალიანი გიორგი, ნონიკაშვილი ზურაბ, ზავრაშვილი იოსებ, ბეგაშვილი სერგო, ზავრადაშვილი რამაზ, ლომიძე მედიკო, ალავერდოვი რაჩიკ, ტყეშელაშვილი თინათინი, მგალობლიშვილი ვასილი, ჭანყოშვილი გიორგი, კადიმოვი ნაზილა, ფცქიალაძე ჯემალ, ხაჩიკიანი ვალერ, შველიძე ირმა, თოფურია თინათინი, ჯაფარიძე მერი, დურსუნოვა საიხა, სულავა მარიამ, შაქარაშვილი ტასო, კურსიეტე ინეტა, არუშანოვი გევორქ, ჯერენაშვილი ბიძინა, დაბრუნდაშვილი ეთერი, არუშანოვა მარიეტა, ალიევი ვაგიფ, კანდელაკი მანუჩარ, ნიჟარაძე ლევან, კიკვაძე ნიკოლოზ, მუჩაიძე მანანა და მუჩაიძე ალექსანდრე, გროსსი დარიო, ჩიქოვანი ნიკოლოზ, ბარსეგოვი იური, აბულაძე ნუგზარ, ფიცხელაური თამაზ, ელბაქიძე ზაზა, მურადოვი კონსტანტინე, ატაშიანი კნიაზ, ნინიაშვილი ნინო, ბეჟაშვილი ჯუმბერი, ლომსაძე მანანა, მაისურაძე ზურაბ, ავაზაშვილი რამაზ, მაისაშვილი გიორგი, ჯინჭველაძე ქეთევან, ისკანდაროვი ბანქის, ბაბუციძე გივი, ხუდოევი თემური, აბრამიძე მზია, ლეჟავა გიორგი, ჯაფარიძე რუსუდან, როკაშვილი სოფო, მეხაშიშვილი თამარ, ახობაძე ლილი, იშხნელი სუსანა, დოლიძე ირინა, კაკაბაძე დავით, მანუკიანი გარი, ხიდეშელი სულიკო, ნიჟარაძე ბიძინა, კობერიძე კახა, კურდღელაშვილი კობა, ბუაძე ბეგლარი, კელაპტრიშვილი ნინა, ჰამიდოვი ზაური, მამუკაშვილი

იოსები, პეტაშვილი გიორგი, ს.ს "ბანკი ქართუ", გეგეშიძე გიორგი, ნიჟარაძე ნინო, ჩიქოვანი ირაკლი, ჩახვაძე გოჩა, ბაბუციძე ციალა, ხმალაძე ნადიმ.

დღის წესრიგის მეორე საკითხთან დაკავშირებით მომხსენებელმა კრების მონაწილეებს დასამტკიცებლად წარუდგინა, ქ.თბილისში ქ. წამებულის გამზირი/ბოჭორმის ქუჩა 50/18-ში მდებარე ამხანაგობისა და სსიპ საქართველოს კომუნიკაციების ეროვნული კომისიის საერთო საკუთრებაში არსებულ მიწის ნაკვეთზე შეთანხმებული პროექტის შესაბამისად და გაცემული მშენებლობის ნებართვის საფუძველზე აშენებული შენობა-ნაგებობის თანამესაკუთრეებსა და ამხანაგობის დამფუძნებელ და ჩვეულებრის წევრებს შორის განაწილების სქემა, ასევე მომხსენებელმა აღნიშნა, რომ 2009 წლის 28 თებერვალს ამხანაგობასა „2005"-სა და სსიპ საქ. კომუნიკაციების მარეგულირებელ კომისიას შორის შედგა მიღება-ჩაბარების აქტი, რომლითაც დადასტურებულია 2005 წლის 22 დეკემბერს დადებული „აღნაგობის უფლებისა და ნარდობის შესახებ" ხელშეკრულებისა და 2006 წლის 06 დეკემბერს ქ. თბილისის ნოტარიუს ნ. გინტურის მიერ რეესტრის №1-16336 დამოწმებული „2005 წლის 22 დეკემბერს დადებულ „აღნაგობის უფლებისა და ნარდობის შესახებ" ხელშეკრულებაში (რეესტრის № 1-12801, ნოტარიუსი ნინო ხოფერია) ცვლილებების შეტანის შესახებ შეთანხმებით ამხანაგობის მიერ ნაკისრი ვალდებულებების შესრულების ფაქტი. მომხსენებელმა ამხანაგობის წევრებს წარუდგინა განაწილების შემდეგი სქემა

I საცხოვრებელი ფართი

"ა " ბლოკი

№	მესაკუთრე	სართული	ბინის №	საცხოვრებელი ფართი	საზაფხულო ფართი
I სადარბაზო					
1	ალავერდოვი ინესა	III	1	115	6
2	ქოქრაშვილი ნინო	III	2	82	7
3	ბარდაძე შალვა	III	3	125	18
4	ანთია მაია	IV	4	115	6
5	ბაინდურაშვილი ეფრემ	IV	5	82	7
6	ბაძაღუა გიორგი	IV	6	125	18
7	ხაჩიკიანი აკოფ	V	7	115	6
8	ავეტიკოვა გაიანე	V	8	82	7
9	სამხარაული ნანა	V	9	125	18
10	კვირკველია სერგო	VI	10	115	6
11	ასლამაზოვი ისაკ	VI	11	82	7
12	ჭოლოკავა ინგა	VI	12	125	18
13	ზაქარეიშვილი ირინა	VII	13	140	42
14	წივილაშვილი ქეთო	VII	14	155	6
15	კურცხალია გიორგი	VIII	15	140	48

16	ჩიხრაძე ლაშა	VIII	16	115	6
17	წვერიკმახაშვილი ლეილა	IX	17	180	86
	II სადარბაზო				
18	თავბერიძე თეიმურაზ	III	18	95	3
19	ლომიძე მერი	III	19	58	3
20	ბემალიანი თეიმურაზ	III	20	115	6
21	ფოლადაშვილი ნათია	IV	21	95	3
22	ჯავახიშვილი გიორგი	IV	22	58	3
23	ჯავახიშვილი დავით	IV	23	115	6
24	ბაჭაძე გიორგი	V	24	95	3
25	ბურჯალიანი გიორგი	V	25	58	3
26	ნონიკაშვილი ზურაბ	V	26	115	6
27	ზავრაშვილი იოსებ	VI	27	95	3
28	ბეგაშვილი სერგო	VI	28	173	9
29	ზავრადაშვილი რამაზ	VII	29	95	3
30	ლომიძე მედიკო	VII	30	58	3
31	ალავერდოვი რაჩიკ	VII	31	115	6
32	ტყეშელაშვილი თინათინი	VIII	32	95	3
33	მგალობლიშვილი ვასილი	VIII	33	58	3
34	ჭანყოშვილი გიორგი	VIII	34	115	6
35	კადიმოვი ნაზილა	IX	35	95	3
36	ფცქიალაძე ჯემალ	IX	36	58	3
37	ხაჩიკიანი ვალერ	IX	37	115	6
38	შველიძე ირმა	X	38	134	6
39	თოფურია თინათინი	X	39	209	102
40	ჯაფარიძე მერი	XI-XII	40	255	163

გ "ბლოკი"

№	მეპატრონე	სართული	ბინის №	საცხოვრებელი ფართი	საზაფხულო ფართი
	III სადარბაზო				
1	დურსუნოვა საიხა	III	41	120	4
2	მარიამ სულავა	III	42	66	3
3	შაქარაშვილი ტასო	IV	43	97	4
4	კურსიეტე ინეტა	IV	44	90	3
5	არუშანოვი გევორქ	V	45	186	7
6	ჯურენაშვილი ბიძინა	VI	46	120	4
7	დაბრუნდაშვილი ეთერი	VI	47	66	3

8	არუშანოვა მარიეტა	VII	48	120	4
9	არუშანოვა მარიეტა	VII	49	66	3
10	ალიევი ვაგიფ	VIII	50	97	4
11	კანდელაკი მანუჩარ	VIII	51	90	3
12	ნიჟარაძე ლევან	IX	52	120	4
13	კიკვაძე ნიკოლოზ	IX	53	66	3
14	მუჩაიძე მანანა და მუჩაიძე ალექსანდრე	X	54	215	7
15	გროსსი დარიო	X	55	66	3
16	ჩიქოვანი ნიკოლოზ	XI-XII	56	149	66
17	ბარსეგოვი იური	XI-XII	57	231	73
	IV სადარბაზო				
18	აბულაძე ნუგზარ	III	58	115	6
19	ფიცხელაური თამაზ	III	59	153	6
20	ელბაქიძე ზაზა	IV	60	115	6
21	მურადოვი კონსტანტინე	IV	61	56	3
22	ატაშიანი კნიაზ	IV	62	95	3
23	ნინიაშვილი ნინო	V	63	115	6
24	ბეჟაშვილი ჯუმბერი	V	64	153	6
25	ლომსაძე მანანა	VI	65	115	6
26	მაისურაძე ზურაბ	VI	66	56	3
27	ავაზაშვილი რამაზ	VI	67	95	3
28	მაისაშვილი გიორგი	VII	68	230	12
29	ჯინჭველაძე ქეთევან	VII	69	153	6
30	ისკანდაროვი ბანქის	VIII	70	115	6
31	ბაბუციძე გივი	VIII	71	153	6
32	ხუდოევი თემური	IX	72	115	6
33	აბრამიძე მზია	IX	73	56	3
34	ლეჟავა გიორგი	IX	74	95	3
35	ჯაფარიძე რუსუდან	X	75	251	101
36	როკაშვილი სოფო	XI	76	160	120
	V სადარბაზო				
37	მეხაშიშვილი თამარ	III	77	162	18
38	ახობაძე ლილი	III	78	154	6
39	იშხნელი სუსანა	IV	79	125	14
40	დოლიძე ირინა	IV	80	75	4
41	კაკაბაძე დავით	IV	81	115	6
42	მანუკიანი გარი	V	82	125	14
43	ხიდეშელი სულიკო	V	83	75	4
44	ნიჟარაძე ბიძინა	V	84	115	6
45	კობერიძე კახა	VI	85	125	14
46	კურდღელაშვილი კობა	VI	86	75	4
47	ბუაძე ბეგლარი	VI	87	115	6
48	კელაპტრიშვილი ნინა	VII	88	175	44

49	ჰამიდოვი ზაური	VIII	89	115	6
50	მამუკაშვილი იოსები	VIII	90	140	45
51	პეტაშვილი გიორგი	IX	91	180	87

II კომერციული ფართი

ა "ბლოკი"

№	მეპატრონე	სართული	ღერძი	ფართი
1	სს "ბანკი ქართუ "	I-II (დუპლექსი)	1-4/ა-ე	390
2	ჩახვაძე გოჩა	I-II (დუპლექსი)	7-9/ა-ე	240
3	ჯაფარიძე რუსუდან	I-II (დუპლექსი)	4-7/ა-ე	500

გ "ბლოკი"

№	მეპატრონე	სართული	ღერძი	ფართი
1	ჩიქოვანი ნიკოლოზ	I-II (დუპლექსი)	ა-დ/1-5	347
2	ბარსეგოვი იური	I-II (დუპლექსი)	დ-თ/1-5	273
3	ბაბუციძე ციალა	I-II (დუპლექსი)	თ-ი/1-5	200
4	ხმალაძე ნადიმ	I-II (დუპლექსი)	ი-ლ/1-5	260
5	ჩახვაძე გოჩა	I-II (დუპლექსი)	ლ-ნ/1-5	312

III არასაცხოვრებელი ფართი

ა "ბლოკი"

№	მეპატრონე	სართული	ფართი
1	გეგეშიძე გიორგი	I	13

გ "ბლოკი"

№	მეპატრონე	სართული	ფართი
1	გეგეშიძე გიორგი	I	18

IV საოფისე ფართი

№	მესაკუთრე	სართული	სასარგებლო ფართი	საზაფხულო ფართი
1	სსიპ საქართველოს კომუნიკაციების ეროვნული კომისია (22.12.2005 წლის ხელშეკრულების საფუძველზე)	I-VI	2110	208
2	ბარსეგოვი იური, ჩიქოვანი ნიკოლოზ, კურცხალია გიორგი	I	142	
3	ბარსეგოვი იური, ჩიქოვანი ნიკოლოზ, კურცხალია გიორგი	VI	26	127
4	ბარსეგოვი იური, ჩიქოვანი ნიკოლოზ, კურცხალია გიორგი	VII	90	
5	ბარსეგოვი იური, ჩიქოვანი ნიკოლოზ, კურცხალია გიორგი	VIII	447	
6	კურცხალია გიორგი	IX	447	
7	ბარსეგოვი იური	X	447	
8	ჩიქოვანი ნიკოლოზ	XI	447	
9	ბარსეგოვი იური, ჩიქოვანი ნიკოლოზ, კურცხალია გიორგი	XII	447	
10	ბარსეგოვი იური, ჩიქოვანი ნიკოლოზ, კურცხალია გიორგი	XIII	260	196

ა/სადგომი

№	მეპატრონე	№	ფართი
1	ლეჟავა გიორგი	1	8.6
2	აბულაძე ნუგზარ	2	8.6
3	ჩიქოვანი ნიკოლოზ	3	17.2
4	ფიცხელაური თამაზ	4	8.6
5	ბარსეგოვი იური	5	6.9
6	ნიჟარაძე ბიძინა	6	8.6
7	ელბაქიძე ზაზა	7	8.6
8	ავაზაშვილი რამაზ	8	8.6
9	კურცხალია გიორგი	9	4.4
10	იშხნელი სუსანა	10	8.6
11	კელაპტრიშვილი ნინა	11	8.6

12	ჩიქოვანი ნიკოლოზ	12	17.4
13	არუშანოვი გევორქ	13	8.6
14	არუშანოვი მარიეტა	14	8.6
15	კურდღელაშვილი კობა	15	8.6
16	კურცხალია გიორგი	16	5
17	მაისურაძე ზურაბ	17	8.6
18	ხუდოევი თემური	18	8.6
19	დურსუნოვა საიხა	19	8.6
20	კანდელაკი მანუჩარ	20	8.6
21	მამუკაშვილი იოსები	21	8.6
22	მანუკიანი გარი	22	8.6
23	ბუაძე ბეგლარი	23	8.6
24	მაისაშვილი გიორგი	24	8.6
25	ბაბუციძე გივი	25	8.6
26	კურცხალია გიორგი	26	9.1
27	ხაჩიკიანი ვალერ	27	8.6
28	ხაჩიკიანი აკოფ	28	8.6
29	კურცხალია გიორგი	29	5.5
30	ბაძაღუა გიორგი	30	8.6
31	ლომიძე მერი	31	8.6
32	ნონიკაშვილი ზურაბ	32	8.6
33	ბემალიანი თეიმურაზ	33	8.6
34	ზავრადაშვილი რამაზ	34	8.6
35	კვირკველია სერგო	35	8.6
36	ანთია მაია	36	8.6
37	ბარსეგოვი იური	37	5.5
38	ჩიხრაძე ლაშა	38	8.6
39	ბაინდურაშვილი ეფრემ	39	8.6
40	წვერიკმაზაშვილი ლეილა	40	8.6
41	ბარდაძე შალვა	41	8.6
42	სამხარაული ნანა	42	8.6
43	ჩიქოვანი ნიკოლოზ	43	8.6
44	ტყეშელაშვილი თინათინი	44	8.9
45	ჯავახიშვილი დავით	45	8.6
46	ბეგაშვილი სერგო	46	17.2
47	ბაჭაძე გიორგი	47	8.6
48	ჩიქოვანი ნიკოლოზ	48	17.2
49	ჩიქოვანი ნიკოლოზ	49	8.6
50	კურცხალია გიორგი	50	8.6
51	ჯაფარიძე მერი	51	17.2
52	ჯაფარიძე მერი	52	8.2
53	თოფურია თინათინი	53	17.2
54	ალავერდოვი რაჩიკ	54	8.6
55	შველიძე ირმა	55	17.1
56	კურცხალია გიორგი	56	8.5

57	ჩიქოვანი ნიკოლოზ	57	17.1
58	ჩიქოვანი ნიკოლოზ	58	8.6
59	ჭოლოკავა ინგა	59	17.2
60	ზაქარეიშვილი ირინა	60	17.1
61	სსიპ საქართველოს კომუნიკაციების ეროვნული კომისია (22.12.2005 წლის ხელშეკრულების საფუძველზე)	61	17.2
62	სსიპ საქართველოს კომუნიკაციების ეროვნული კომისია (22.12.2005 წლის ხელშეკრულების საფუძველზე)	62	17.2
63	ბარსეგოვი იური	63	17.2
64	სსიპ საქართველოს კომუნიკაციების ეროვნული კომისია (22.12.2005 წლის ხელშეკრულების საფუძველზე)	64	17.2
65	სსიპ საქართველოს კომუნიკაციების ეროვნული კომისია (22.12.2005 წლის ხელშეკრულების საფუძველზე)	65	17.2
66	ბარსეგოვი იური	66	17.2
67	ბარსეგოვი იური	67	17.1
68	კურცხალია გიორგი	68	17.2
69	შაქარაშვილი ტასო	69	8.6
70	სსიპ საქართველოს კომუნიკაციების ეროვნული კომისია (22.12.2005 წლის ხელშეკრულების საფუძველზე)	70	8.6
71	ჩიქოვანი ნიკოლოზ	71	8.6
72	ჩიქოვანი ნიკოლოზ	72	8.6
73	როკაშვილი სოფო	73	17.2
74	ნინიაშვილი ნინო	74	17.2
75	ლომსაძე მანანა	75	17.2
76	ბარსეგოვი იური	76	8.6
77	მუჩაიძე მანანა და მუჩაიძე ალექსანდრე	77	17.2
78	ბარსეგოვი იური	78	8.6
79	კაკაბაძე დავით	79	17.2
80	ალიევი ვაგიფ	80	8.6

81	ჯაფარიძე რუსუდანი	81	17.2
82	ჯაფარიძე რუსუდანი	82	8.6
83	ჩიქოვანი ნიკოლოზ	83	17.2
84	კურცხალია გიორგი	84	17.2
85	ბარსეგოვი იური	85	8.6
86	ბარსეგოვი იური	86	17.2
87	ბეჟაშვილი ჯუმბერი	87	8.6
88	ბარსეგოვი იური	88	8.6
89	ბარსეგოვი იური	89	8.6
90	ბარსეგოვი იური	90	8.6
91	კურცხალია გიორგი	91	8.6
92	კურცხალია გიორგი	92	8.6
93	კურცხალია გიორგი	93	8.6
94	კურცხალია გიორგი	94	8.6
95	კურცხალია გიორგი	95	8.6
96	კურცხალია გიორგი	96	8.6
97	კობერიძე კახა	97	8.6
98	კურცხალია გიორგი	98	6.4
99	ბეჟაშვილი გიორგი	99	8.6
100	აბაშიანი კნიაზ	100	8.6
101	დოლიძე ირინა	101	8.6
102	წიკლაშვილი ქეთო	102	8.6
103	ჯინჭველაძე ქეთევან	103	8.6
104	ჯურენაშვილი ბიძინა	104	8.6
105	ახობაძე ლილი	105	8.6
106	რუსუდან ჯაფარიძე	ფართი1	115
107	რუსუდან ჯაფარიძე	ფართი2	208

არსებული ეზოში

№	მესაკუთრე	№	ფართი
1	ქუტიკოვა გაიანე	1	18
2	ჩიქოვანი ირაკლი	2	18
3	ჩიქოვანი ირაკლი	3	18
4	ჩიქოვანი ირაკლი	4	18
5	ნოზარაძე ნინო	5	18
6	ნოზარაძე ნინო	6	18
7	სსიპ საქართველოს კომუნიკაციების ეროვნული კომისია (22.12.2005 წლის ხელშეკრულების საფუძველზე)	7	18

ქალაქ თბილისის არქიტექტურის სამსახურის 2009 წლის 15 ივნისის №01/748 ბრძანების საფუძველზე შეთანხმებული პროექტის შესაბამისად მშენებარე საზოგადოებრივი დანიშნულების ობიექტი(ბოჭორმის ქუჩის მხარეს) საერთო ფართით 78კვ.მ იური ბარსეგოვის საკუთრებად.
ქალაქ თბილისის არქიტექტურის სამსახურის 2009 წლის 15 ივნისის №01/749 ბრძანების საფუძველზე შეთანხმებული პროექტის შესაბამისად მშენებარე საოფისე შენობა (ქეთევან წამებულის გამზირის მხარეს) საერთო ფართით 1152კვ.მ-დან:
სარდაფი ფართით 153 კვ.მ
სახურავი ფართით 119 კვ.მ
დამხმარე ფართი 209 კვ.მ
კომერციული ფართი I-V სართულებზე, I-5 ღერძებს შორის 537 კვ.მ –
გიორგი გეგეშიძის, ნიკოლოზ ჩიქოვანის და იური ბარსეგოვის საკუთრებად.

საოფისე ფართი მე-3 სართულზე, + 6.60 ნიშნულზე 5-6 ღერძებს შორის 45 კვ.მ ბარდაძე შალვას საკუთრებად;
საოფისე ფართი მე-4 სართულზე, + 9.90 ნიშნულზე 5-6 ღერძებს შორის 45 კვ.მ ბაბალუა გიორგის საკუთრებად.
ტერასა მე-5 სართულზე, + 13.20 ნიშნულზე 5-6 ღერძებს შორის 44 კვ.მ სამხარაული ნანას საკუთრებად.

[illegible] გამოთქვეს: ნინო ნიჟარაძემ და თინათინ თოფურიამ
[illegible] წესრიგის მეორე საკითხთან დაკავშირებით დაადგინეს: ქ. თბილისში ქ. წამებულის/ბოჭორმის ქუჩა 50/18-ში მდებარე ამხანაგობისა და სსიპ საქართველოს კომუნიკაციების ეროვნული კომისიის საერთო საკუთრებაში არსებულ მიწის ნაკვეთზე, შეთანხმებული პროექტის შესაბამისად, იმავე ამხანაგობის მიერ გაცემული მშენებლობის ნებართვის საფუძველზე აშენებული შენობა-ნაგებობები განაწილდეს მიწის ნაკვეთის თანამესაკუთრეებისა და ამხანაგობის დამფუძნებელ და ჩვეულებრივ წევრებს წევრებს შემდეგი სქემის შესაბამისად:

I საცხოვრებელი ფართი

"ა" ბლოკი

№	მესაკუთრე	სართული	ბინის №	საცხოვრებელი ფართი	საზაფხულო ფართი
	I სადარბაზო				
1	[illegible] ინესა	III	1	115	6
2	[illegible] ნინო	III	2	82	7
3	ბარდაძე შალვა	III	3	125	18
4	[illegible] მაია	IV	4	115	6
5	[illegible] ეფრემ	IV	5	82	7
6	ბაბალუა გიორგი	IV	6	125	18
7	[illegible] აკოფ	V	7	115	6
8	[illegible] გაიანე	V	8	82	7

9	[illegible] ნანა	V	9	125	18
10	[illegible] სერგო	VI	10	115	6
11	[illegible] ისაკ	VI	11	82	7
12	[illegible] ინგა	VI	12	125	18
13	[illegible] ირინა	VII	13	140	42
14	[illegible] ქეთო	VII	14	155	6
15	[illegible] გიორგი	VIII	15	140	48
16	[illegible] ლაშა	VIII	16	115	6
17	[illegible] ლეილა	IX	17	180	86

II სადარბაზო

18	[illegible] თეიმურაზ	III	18	95	3
19	[illegible] მერი	III	19	58	3
20	[illegible] თეიმურაზ	III	20	115	6
21	[illegible] ნათია	IV	21	95	3
22	[illegible] გიორგი	IV	22	58	3
23	[illegible] დავით	IV	23	115	6
24	[illegible] გიორგი	V	24	95	3
25	[illegible] გიორგი	V	25	58	3
26	[illegible] ზურაბ	V	26	115	6
27	[illegible] იოსებ	VI	27	95	3
28	[illegible] სერგო	VI	28	173	9
29	[illegible] რამაზ	VII	29	95	3
30	[illegible] მედეა	VII	30	58	3
31	[illegible] რაჩიკ	VII	31	115	6
32	[illegible] თინათინი	VIII	32	95	3
33	[illegible] ვასილი	VIII	33	58	3
34	[illegible] გიორგი	VIII	34	115	6
35	[illegible] ნაზილა	IX	35	95	3
36	[illegible] ჯემალ	IX	36	58	3
37	[illegible] ვალერ	IX	37	115	6
38	[illegible] ირმა	X	38	134	6
39	[illegible] თინათინი	X	39	209	102
40	[illegible] მერი	XI-XII	40	255	163

"გ" ბლოკი

№	ფამილია	სართული	ბინის №	საცხოვრებელი ფართი	საზაფხულო ფართი
	III სადარბაზო				
1	[illegible] საიხა	III	41	120	4

[illegible] სულავა	III	42	66	3
[illegible]შვილი ტასო	IV	43	97	4
[illegible] ინეტა	IV	44	90	3
[illegible] გევორქ	V	45	186	7
[illegible]შვილი ბიძინა	VI	46	120	4
[illegible]შვილი ეთერი	VI	47	66	3
[illegible] მარიეტა	VII	48	120	4
[illegible] მარიეტა	VII	49	66	3
[illegible] ჯაფიფ	VIII	50	97	4
[illegible] მანუჩარ	VIII	51	90	3
[illegible] ლევან	IX	52	120	4
[illegible] ნიკოლოზ	IX	53	66	3
[illegible] მანანა და [illegible] ალექსანდრე	X	54	215	7
[illegible] დარიო	X	55	66	3
[illegible] ნიკოლოზ	XI-XII	56	149	66
[illegible] იური	XI-XII	57	231	73

IV სადარბაზო

[illegible] ნუგზარ	III	58	115	6
[illegible]ური თამაზ	III	59	153	6
[illegible] ზაზა	IV	60	115	6
[illegible] კონსტანტინე	IV	61	56	3
[illegible] კნიაზ	IV	62	95	3
[illegible] ნინო	V	63	115	6
[illegible] ჯუმბერი	V	64	153	6
[illegible] მანანა	VI	65	115	6
[illegible] ზურაბ	VI	66	56	3
[illegible] რამაზ	VI	67	95	3
[illegible] გიორგი	VII	68	230	12
[illegible] ქეთევან	VII	69	153	6
[illegible] ბანქის	VIII	70	115	6
[illegible] გივი	VIII	71	153	6
[illegible]ემური	IX	72	115	6
[illegible]შია	IX	73	56	3
[illegible]ორგი	IX	74	95	3
[illegible] რუსუდან	X	75	251	101
[illegible] სოფო	XI	76	160	120

V სადარბაზო

[illegible] თამარ	III	77	162	18
[illegible]ილი	III	78	154	6
[illegible]სანა	IV	79	125	14
[illegible]ინა	IV	80	75	4
[illegible]ავით	IV	81	115	6
[illegible] გარი	V	82	125	14

[illegible]	[illegible] ხულიკო	V	83	75	4
[illegible]	[illegible] მიმინა	V	84	115	6
[illegible]	[illegible] კახა	VI	85	125	14
[illegible]	კურდღელაშვილი კობა	VI	86	75	4
[illegible]	[illegible] [illegible]	VI	87	115	6
[illegible]	[illegible]შვილი ნინა	VII	88	175	44
[illegible]	[illegible] ზაური	VIII	89	115	6
[illegible]	[illegible]შვილი იოსები	VIII	90	140	45
[illegible]	[illegible]შვილი გიორგი	IX	91	180	87

II კომერციული ფართი

"ა" ბლოკი

№	მეპატრონე	სართული	ღერძი	ფართი
1	სს "ქართუ ბანკი"	I-II (დუპლექსი)	1-4 /ა-ე	390
2	ჩახვაძე გოჩა	I-II (დუპლექსი)	7-9/ა-ე	240
3	რუსუდან ჯაფარიძე	I-II (დუპლექსი)	4-7 /ა-ე	500

ბ ბლოკი

№	მეპატრონე	სართული	ღერძი	ფართი
1	ჩიქოვანი ნიკოლოზ	I-II (დუპლექსი)	ა-დ /1-5	347
2	ბარსეგოვი იური	I-II (დუპლექსი)	დ-თ /1-5	273
3	ბაბუციძე ციალა	I-II (დუპლექსი)	თ-ი/1-5	200
4	ხმალაძე ნადიმ	I-II (დუპლექსი)	ი-ლ/1-5	260
5	ჩახვაძე გოჩა	I-II (დუპლექსი)	ლ-ნ/1-5	312

III არასაცხოვრებელი ფართი

"ა" ბლოკი

№	მეპატრონე	სართული	ფართი
1	გეგეშიძე გიორგი	I	13

"ბ" ბლოკი

№	მეპატრონე	სართული	ფართი
1	გეგეშიძე გიორგი	I	18

№ [illegible]ისე ფართი

№	მესაკუთრე	სართული	სასარგებლო ფართი	საზაფხულო ფართი
1	სსიპ საქართველოს კომუნიკაციების ეროვნული კომისია (22.12.2005 წლის ხელშეკრულების საფუძველზე)	I-VI	2110	208
2	ბარსეგოვი იური, ჩიქოვანი ნიკოლოზ, კურცხალია გიორგი	I	142	
3	ბარსეგოვი იური, ჩიქოვანი ნიკოლოზ, კურცხალია გიორგი	VI	26	127
4	ბარსეგოვი იური, ჩიქოვანი ნიკოლოზ, კურცხალია გიორგი	VII	90	
5	ბარსეგოვი იური, ჩიქოვანი ნიკოლოზ, კურცხალია გიორგი	VIII	447	
6	კურცხალია გიორგი	IX	447	
7	ბარსეგოვი იური	X	447	
8	ჩიქოვანი ნიკოლოზ	XI	447	
9	ბარსეგოვი იური, ჩიქოვანი ნიკოლოზ, კურცხალია გიორგი	XII	447	
10	ბარსეგოვი იური, ჩიქოვანი ნიკოლოზ, კურცხალია გიორგი	XIII	260	196

[illegible]

№	მეპატრონე	№	ფართი
1	ლეჟავა გიორგი	1	8.6
2	აბულაძე ნუგზარ	2	8.6
3	ჩიქოვანი ნიკოლოზ	3	17.2
4	ფიცხელაური თამაზ	4	8.6
5	ბარსეგოვი იური	5	6.9
6	ნიჟარაძე ბიძინა	6	8.6
7	ელბაქიძე ზაზა	7	8.6
8	აფაზაშვილი რამაზ	8	8.6
9	კურცხალია გიორგი	9	4.4
10	იშხნელი სუსანა	10	8.6
11	კულაპტრიშვილი ნინა	11	8.6
12	ჩიქოვანი ნიკოლოზ	12	17.4

[illegible]	[illegible]შანაური გეგორქ	13	8.6
[illegible]	[illegible]რეშანაური მარიეტა	14	8.6
[illegible]	[illegible]ერდღელაშვილი კობა	15	8.6
[illegible]	[illegible]ოხალია გიორგი	16	5
[illegible]	[illegible]ახარაძე ზურაბ	17	8.6
[illegible]	[illegible]ლოური თემური	18	8.6
[illegible]	[illegible]ურხუნოვა საიხა	19	8.6
[illegible]	[illegible]ანდღელაკი მანუჩარ	20	8.6
[illegible]	[illegible]პკაშვილი იოსები	21	8.6
[illegible]	[illegible]ანკიანი გარი	22	8.6
[illegible]	[illegible]უაძე ბეგლარი	23	8.6
[illegible]	[illegible]აიხაშვილი გიორგი	24	8.6
[illegible]	[illegible]აბუკიძე გივი	25	8.6
[illegible]	[illegible]ურცხალია გიორგი	26	9.1
[illegible]	[illegible]ანიკიანი ვალერ	27	8.6
[illegible]	[illegible]ანიკიანი აკოფ	28	8.6
[illegible]	[illegible]ურცხალია გიორგი	29	5.5
[illegible]	[illegible]აძალუა გიორგი	30	8.6
[illegible]	[illegible]ლომიძე მერი	31	8.6
[illegible]	[illegible]ონიკაშვილი ზურაბ	32	8.6
[illegible]	[illegible]გმალიანი თეიმურაზ	33	8.6
[illegible]	[illegible]რამაზ ზავრადაშვილი	34	8.6
[illegible]	[illegible]ერგო კვირკველია	35	8.6
[illegible]	[illegible]ანთია მაია	36	8.6
[illegible]	[illegible]არსენგოვი იური	37	5.5
[illegible]	[illegible]ლაშა ჩიხრაძე	38	8.6
[illegible]	[illegible]აინდურაშვილი ეფრემ	39	8.6
[illegible]	[illegible]წკრიკმაზაშვილი ლეილა	40	8.6
[illegible]	[illegible]არდაძე შალვა	41	8.6
[illegible]	[illegible]ამხარაული ნანა	42	8.6
[illegible]	[illegible]იჭოვანი ნიკოლოზ	43	8.6
[illegible]	[illegible]ტყიშელაშვილი თინათინი	44	8.9
[illegible]	[illegible]ჯავახიშვილი დავით	45	8.6
[illegible]	[illegible]ეგაშვილი სერგო	46	17.2
[illegible]	[illegible]აჭაძე გიორგი	47	8.6
[illegible]	[illegible]იჭოვანი ნიკოლოზ	48	17.2
[illegible]	[illegible]იჭოვანი ნიკოლოზ	49	8.6
[illegible]	[illegible]ურცხალია გიორგი	50	8.6
[illegible]	[illegible]ჯაფარიძე მერი	51	17.2
[illegible]	[illegible]ჯაფარიძე მერი	52	8.2
[illegible]	[illegible]ოფურია თინათინი	53	17.2
[illegible]	[illegible]ლავერდოვი რაჩიკ	54	8.6
[illegible]	[illegible]ულიძე ირმა	55	17.1
[illegible]	[illegible]ურცხალია გიორგი	56	8.5
[illegible]	[illegible]იქოვანი ნიკოლოზ	57	17.1
[illegible]	[illegible]იქოვანი ნიკოლოზ	58	8.6
[illegible]	[illegible]ოლოკავა ინგა	59	17.2
[illegible]	[illegible]აქარეიშვილი ირინა	60	17.2
[illegible]	[illegible]სიპ საქართველოს	61	17.2

...აციების ეროვნული ...ი (22.12.2005 წლის ...ულების საფუძველზე)		
...ქართველოს ...აციების ეროვნული ...ი (22.12.2005 წლის ...ულების საფუძველზე)	62	17.2
...ოვი იური	63	17.2
...ქართველოს ...აციების ეროვნული ...ი (22.12.2005 წლის ...ულების საფუძველზე)	64	17.2
საქართველოს ...აციების ეროვნული ...ი (22.12.2005 წლის ...ულების საფუძველზე)	65	17.2
...ოვი იური	66	17.2
...ოვი იური	67	17.1
...ალია გიორგი	68	17.2
...შვილი ტასო	69	8.6
...ქართველოს ...აციების ეროვნული ...ა (22.12.2005 წლის ...ულების საფუძველზე)	70	8.6
...ნი ნიკოლოზ	71	8.6
...ნი ნიკოლოზ	72	8.6
...ილი სოფო	73	17.2
...ილი ნინო	74	17.2
...ძე მანანა	75	17.2
...ოვი იური	76	8.6
...ე მანანა და მუჩაიძე ...ანდრე	77	17.2
...ოვი იური	78	8.6
...ძე დავით	79	17.2
...ალიევი	80	8.6
...იძე რუსუდანი	81	17.2
...იძე რუსუდანი	82	8.6
...ნი ნიკოლოზ	83	17.2
...ალია გიორგი	84	17.2
...ოვი იური	85	8.6
...ოვი იური	86	17.2
...ილი ჯუმბერი	87	8.6
...ოვი იური	88	8.6
...ოვი იური	89	8.6
...ოვი იური	90	8.6
...ხალია გიორგი	91	8.6
...ხალია გიორგი	92	8.6
...ხალია გიორგი	93	8.6
...ხალია გიორგი	94	8.6
...ხალია გიორგი	95	8.6
...ხალია გიორგი	96	8.6

97	კობერიძე კახა	97	8.6
98	კურცხალია გიორგი	98	6.4
99	პეტაშვილი გიორგი	99	8.6
100	ატაშიანი კნიაზ	100	8.6
101	დოლიძე ირინა	101	8.6
102	წივილაშვილი ქეთო	102	8.6
103	ჯინჭველაძე ქეთევან	103	8.6
104	ჯერენაშვილი ბიძინა	104	8.6
105	ახობაძე ლილი	105	8.6
106	რუსუდან ჯაფარიძე	ფართი1	115
107	რუსუდან ჯაფარიძე	ფართი2	208

ახალგომი ეზოში

№	მეპატრონე	№	ფართი
1	ავეტიკოვა გაიანე	1	18
2	ჩიქოვანი ირაკლი	2	18
3	ჩიქოვანი ირაკლი	3	18
4	ჩიქოვანი ირაკლი	4	18
5	ნიჟარაძე ნინო	5	18
6	ნიჟარაძე ნინო	6	18
7	სსიპ საქართველოს კომუნიკაციების ეროვნული კომისია (22.12.2005 წლის ხელშეკრულების საფუძველზე)	7	18

ქალაქ თბილისის არქიტექტურის სამსახურის 2009 წლის 15 ივნისის №01/748 ბრძანების საფუძველზე შეთანხმებული პროექტის შესაბამისად მშენებარე საზოგადოებრივი დანიშნულების ობიექტი(ბოჭორმის ქუჩის მხარეს) საერთო ფართით 78კვ.მ იური ბარსეგოვის საკუთრებად.
ქალაქ თბილისის არქიტექტურის სამსახურის 2009 წლის 15 ივნისის №01/749 ბრძანების საფუძველზე შეთანხმებული პროექტის შესაბამისად მშენებარე საოფისე შენობა (ქეთევან წამებულის გამზირის მხარეს) საერთო ფართით 1152კვ.მ დან:
სარდაფი ფართით 153 კვ.მ
სახურავი ფართით 119 კვ.მ
დამხმარე ფართი 209 კვ.მ
კომერციული ფართი I-V სართულებზე, I-5 ღერძებს შორის 537 კვ.მ
გიორგი გეგეშიძის, ნიკოლოზ ჩიქოვანის და იური ბარსეგოვის საკუთრებად.

საოფისე ფართი მე-3 სართულზე, + 6.60 ნიშნული 5-6 ღერძებს შორის 45 კვ.მ ბარდაძე შალვას საკუთრებად.
საოფისე ფართი მე-4 სართულზე + 9.90 ნიშნული 5-6 ღერძებს შორის 45 კვ.მ ბაძაღუა გიორგის საკუთრებად.

ტერასა მე-5 სართულზე +13.20 ნიშნულზე 5-6 ღერძებს შორის 44 კვ.მ სამხარაული ნანას საკუთრებად.

დღის წესრიგის მეხამე საკითხთან დაკავშირებით მომხსენებელმა აღნიშნა, რომ ამხანაგობის მიერ აშენებული შენობა-ნაგებობის ექსპლუატაციაში მიღებისა და შემდგომ საჯარო რეესტრში რეგისტრაციის პროცესის ორგანიზაციულად წარმართვისთვის, საჭიროა უფლებამოსილება მიეანიჭოთ ამხანაგობის თავმჯდომარეს, ბატონ **გიორგი კურცხალიას**, რათა მან უხელმძღვანელოს აღნიშნულ პროცესს და განახორციელოს ყველა ის ქმედება, რაც საქართველოს კანონმდებლობის შესაბამისად საჭიროა ამ დავალების შესასრულებლად.

დაადგინეს: ქ. თბილისში ქ. წამებულის/ბოჭორმის ქუჩა 50/18-ში მდებარე ამხანაგობისა და სსიპ საქართველოს კომუნიკაციების ეროვნული კომისიის საერთო საკუთრებაში არსებულ მიწის ნაკვეთზე შეთანხმებული პროექტის შესაბამისად და გაცემული მშენებლობის ნებართვის საფუძველზე აშენებული შენობა-ნაგებობების ექსპლუატაციაში მიღებისა და საჯარო რეესტრში რეგისტრაციის პროცესის უზრუნველსაყოფად უფლებამოსილება მიენიჭოს ამხანაგობის თავმჯდომარეს, **გიორგი კურცხალიას**, რათა მან განახორციელოს აღნიშნული დავალების შესასრულებლად საქართველოს კანონმდებლობით გათვალისწინებული ყველა ქმედება.

კრების თავმჯდომარე: გიორგი კურცხალია
კრების მდივანი: თინათინ თოფურია

წევრები: ჩიქოვანი ირაკლი;
გეგეშიძე გიორგი;
ნიჟარაძე ნინო
ჯაფარიძე რუსუდან

მოწვეული წევრი: სულუხია გრიგოლ

პირველი სართული

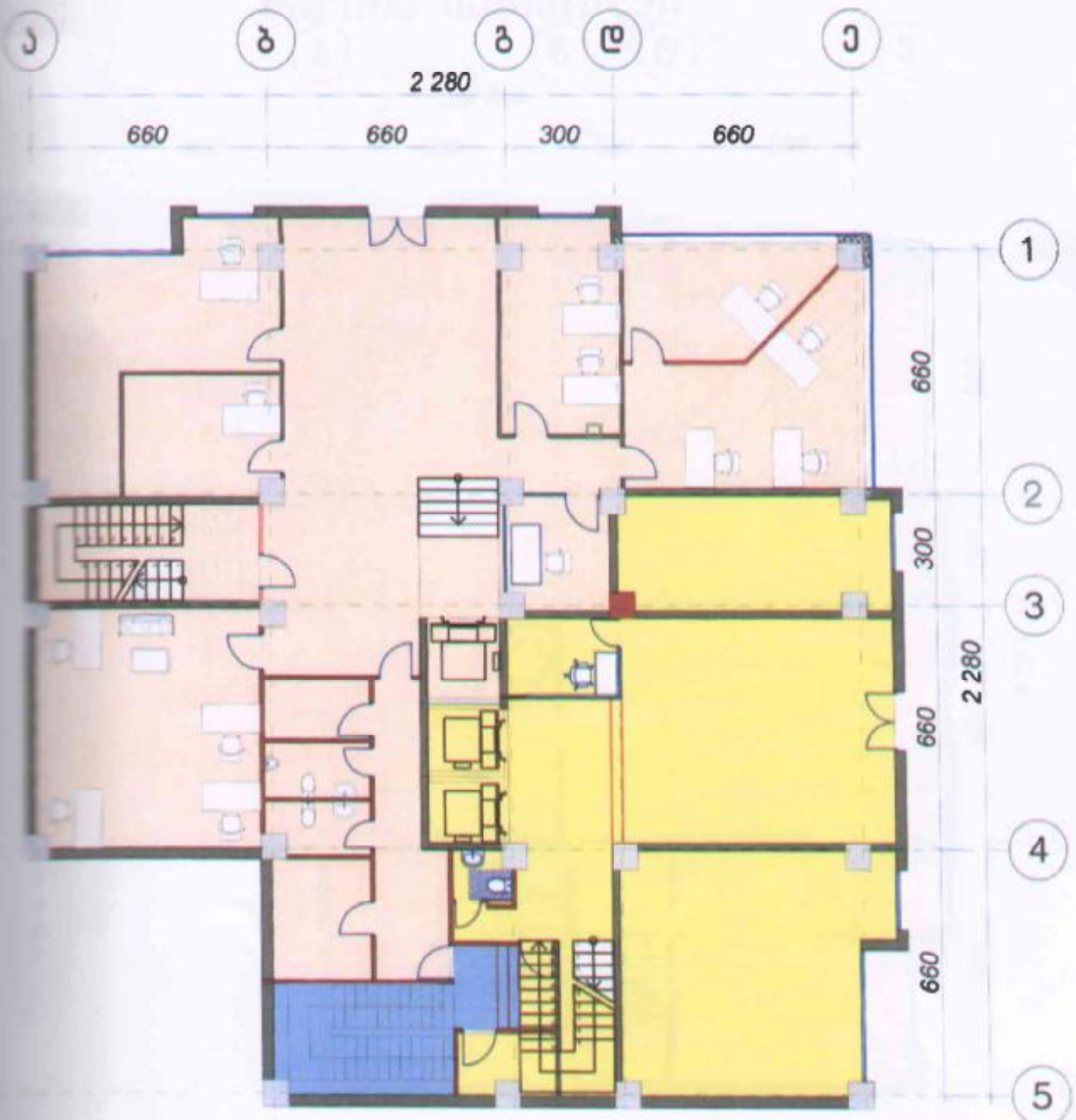

სსიპ საქართველოს კომუნიკაციების ეროვნული კომისია

ნილოლოზ ჩიქოვანი, გიორგი კურცხალია, იური ბარსეგოვი

საერთო სარგებლობის ფართი

მეორე სართული

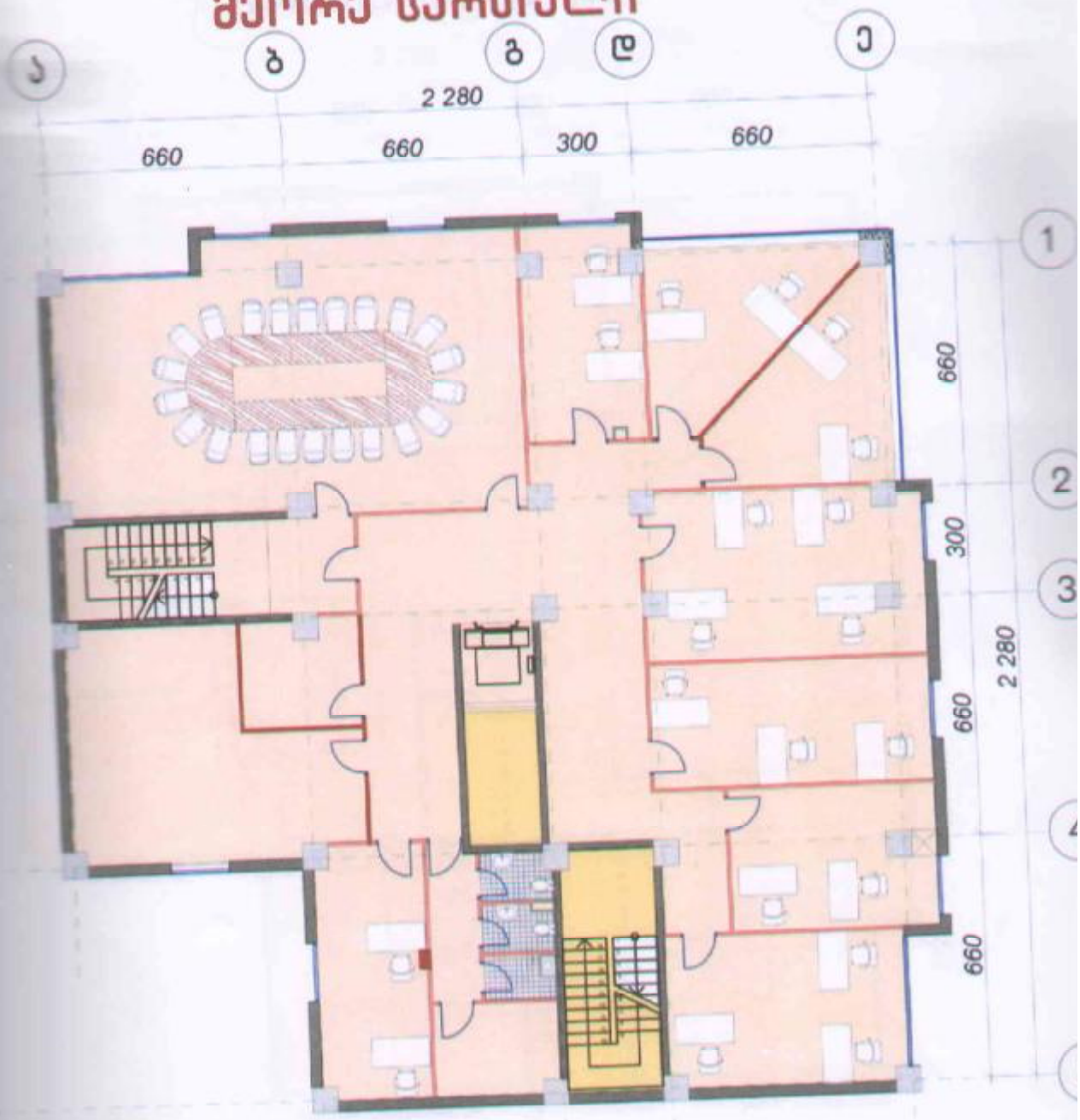

სსიპ საქართველოს კომუნიკაციების ეროვნული კომისია

ნილოლოზ ჩიქოვანი, ბიორბი კურსხალია, იური ბარსეგოვი

საერთო სარგებლობის ფართი

მესამე სართული

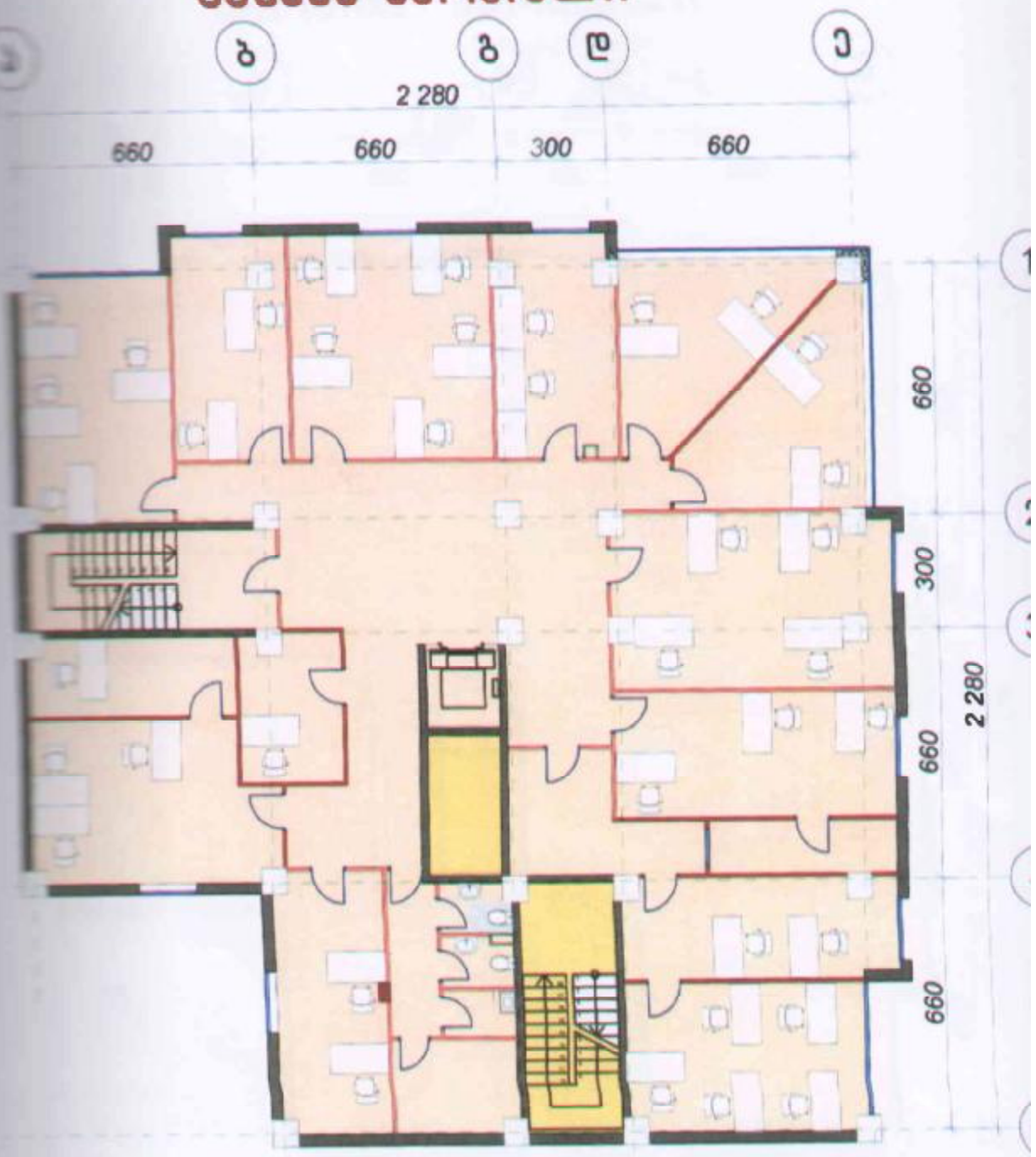

სსიპ საქართველოს კომუნიკაციების ეროვნული კომისია

ნილოლოზ ჩიქოვანი, ბიორგი კურცხალია, იური ბარსეგოვი

საერთო სარგებლობის ფართი

მეოთხე სართული

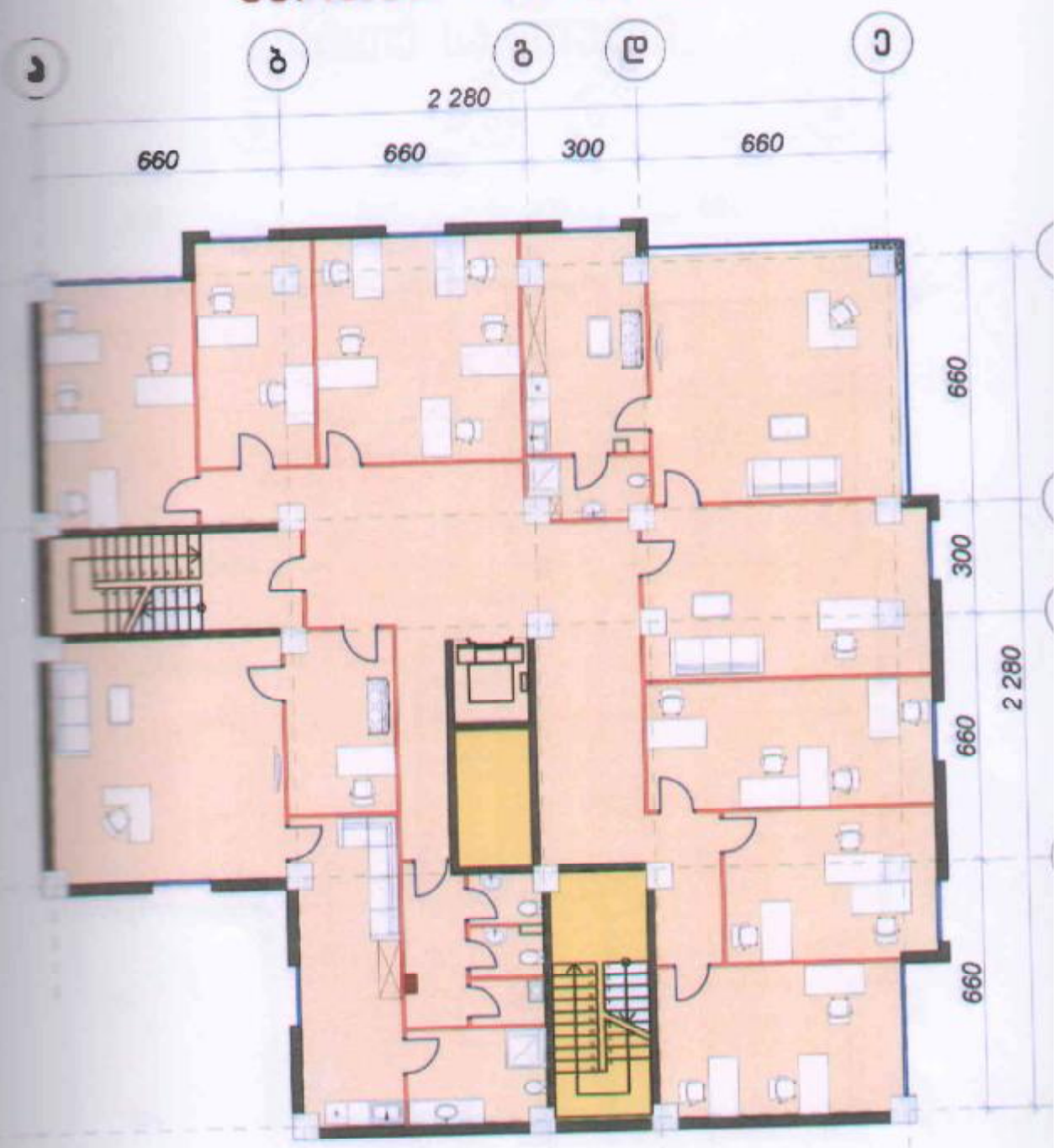

სსიპ საქართველოს კომუნიკაციების ეროვნული კომისია

ნილოლოზ ჩიქოვანი, გიორგი კურცხალია, იური ბარსეგოვი

საერთო სარგებლობის ფართი

მეხუთე სართული

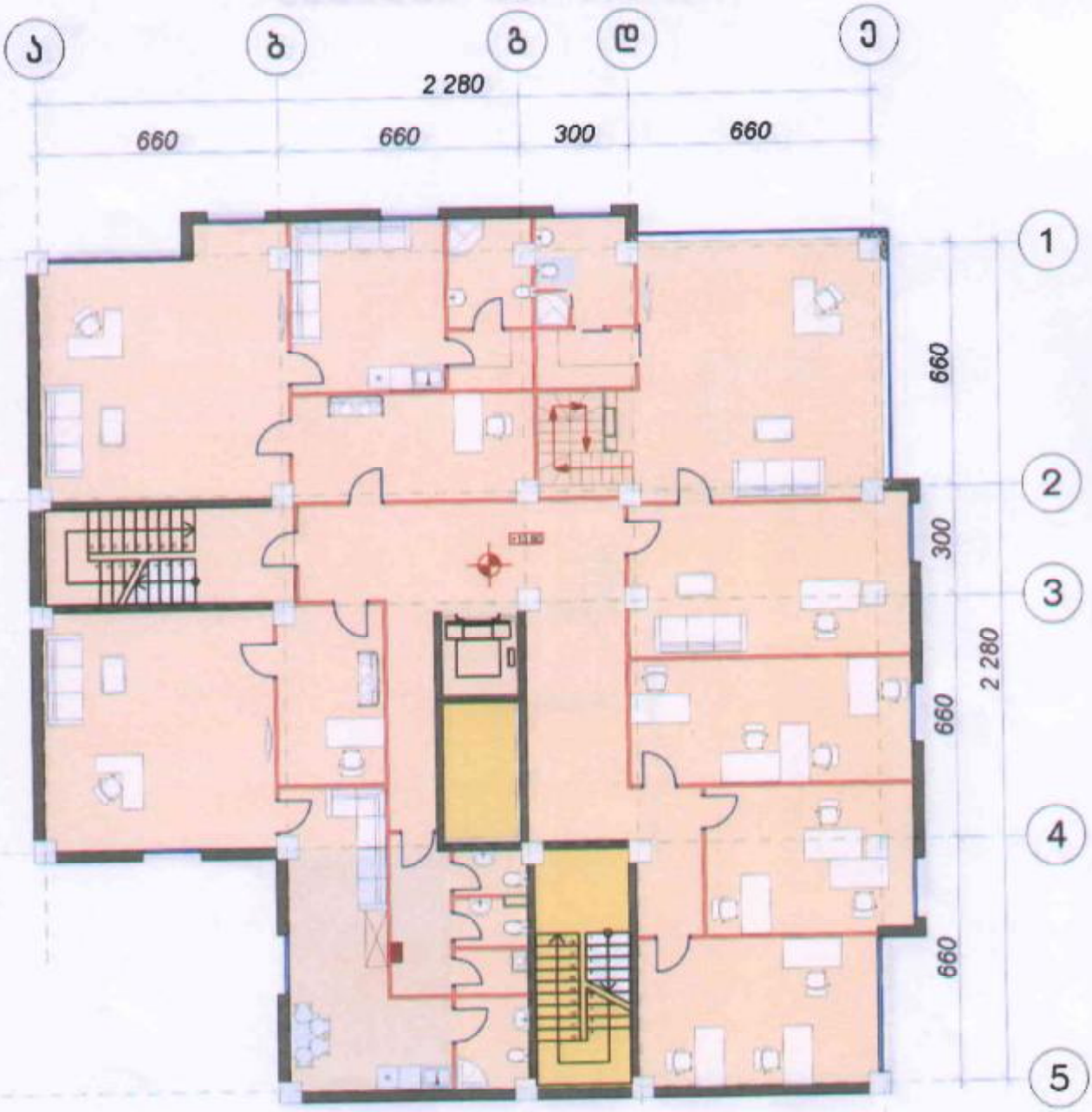

სსიპ საქართველოს კომუნიკაციების ეროვნული კომისია

ნილოლოზ ჩიქოვანი, გიორგი კურცხალია, იური ბარსეგოვი

საერთო სარგებლობის ფართი

მეექვსე სართული

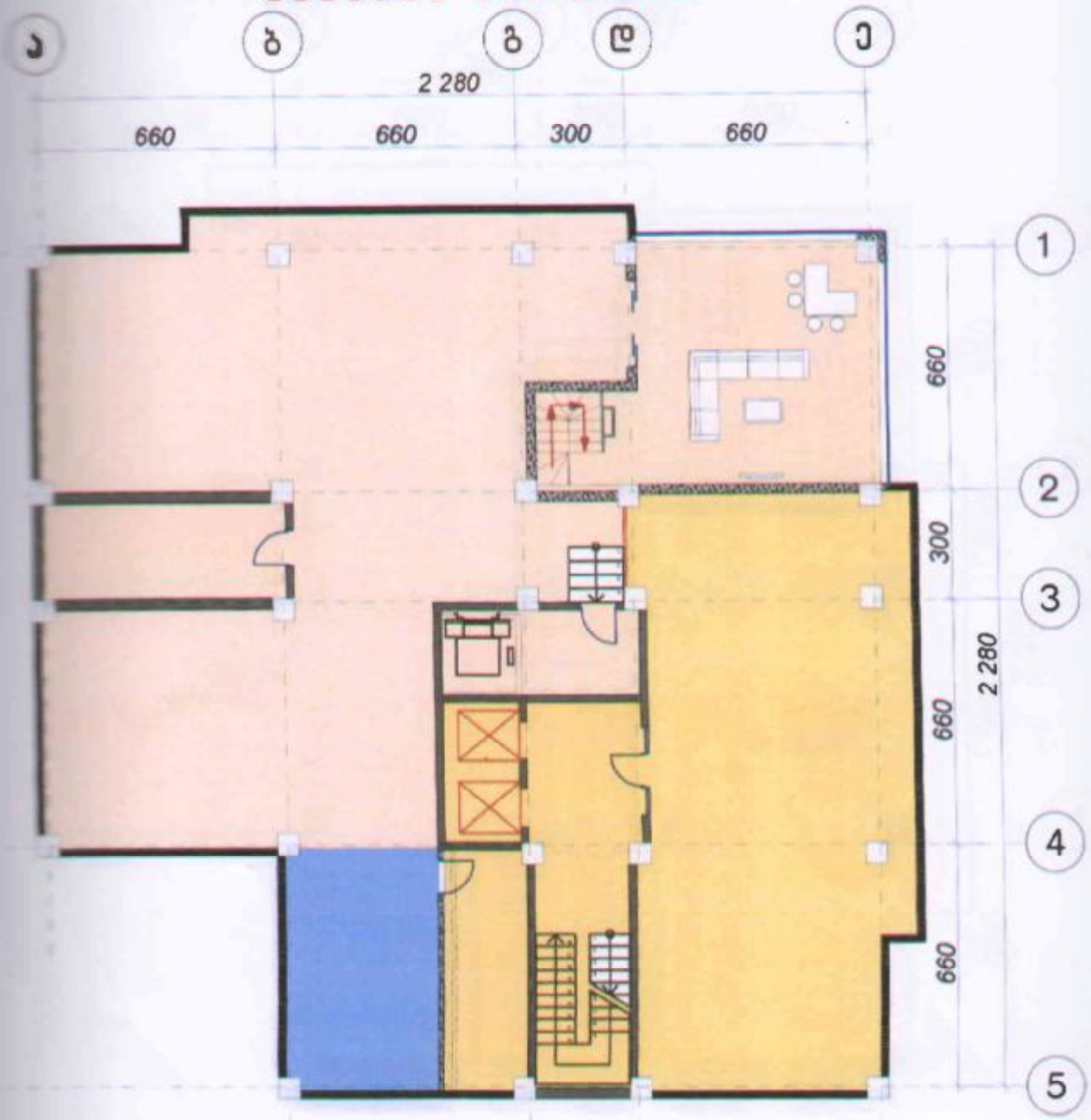

სსიპ საქართველოს კომუნიკაციების ეროვნული კომისია

ნილოლოზ ჩიქოვანი, გიორგი კურცხალია, იური ბარსეგოვი

საერთო სარგებლობის ფართი

მეშვიდე სართული

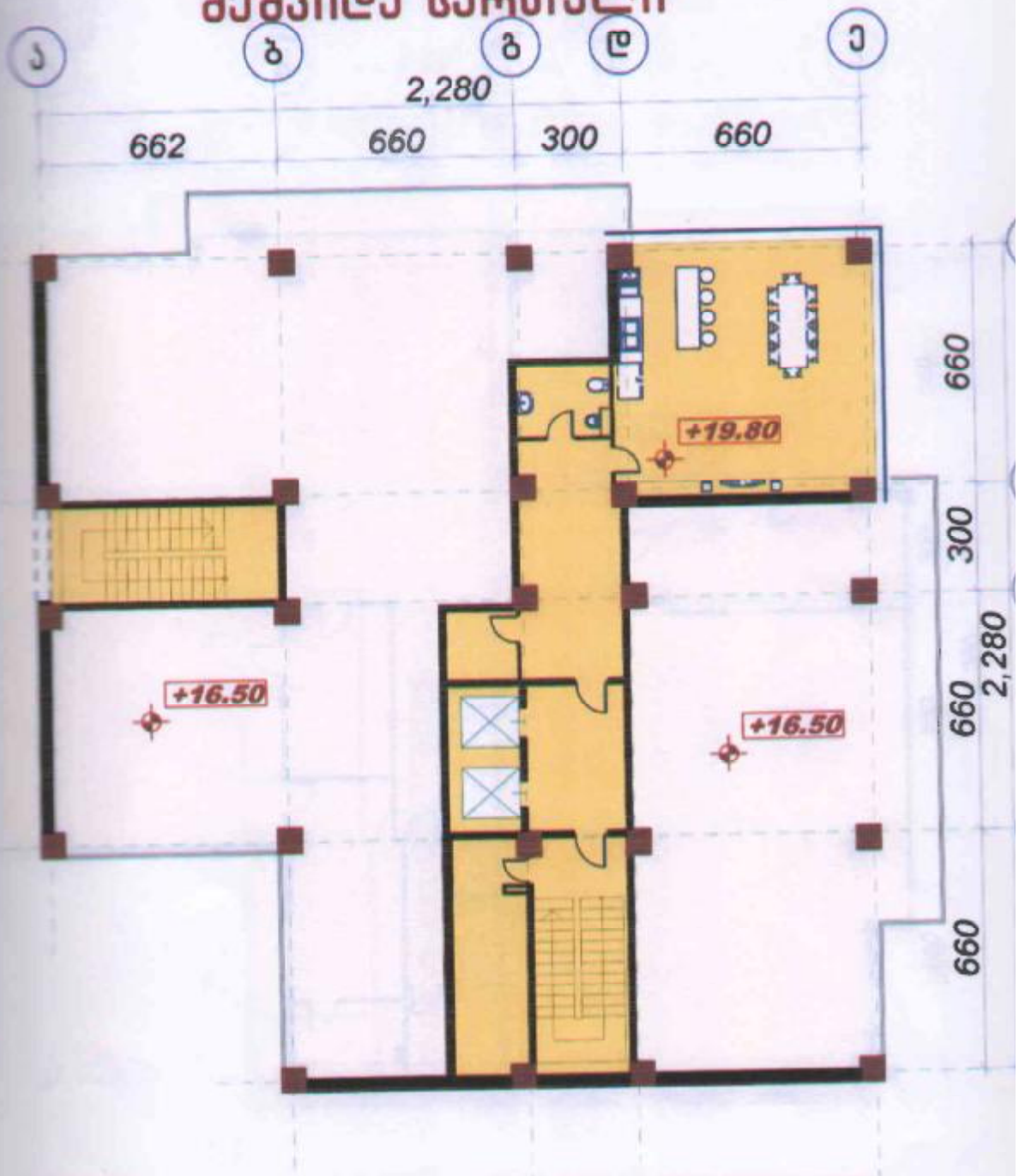

სსიპ საქართველოს კომუნიკაციების ეროვნული კომისია

ნილოლოზ ჩიქოვანი, ბიორგი კურცხალია, იური ბარსეგოვი

საერთო სარგებლობის ფართი

მერვე სართული

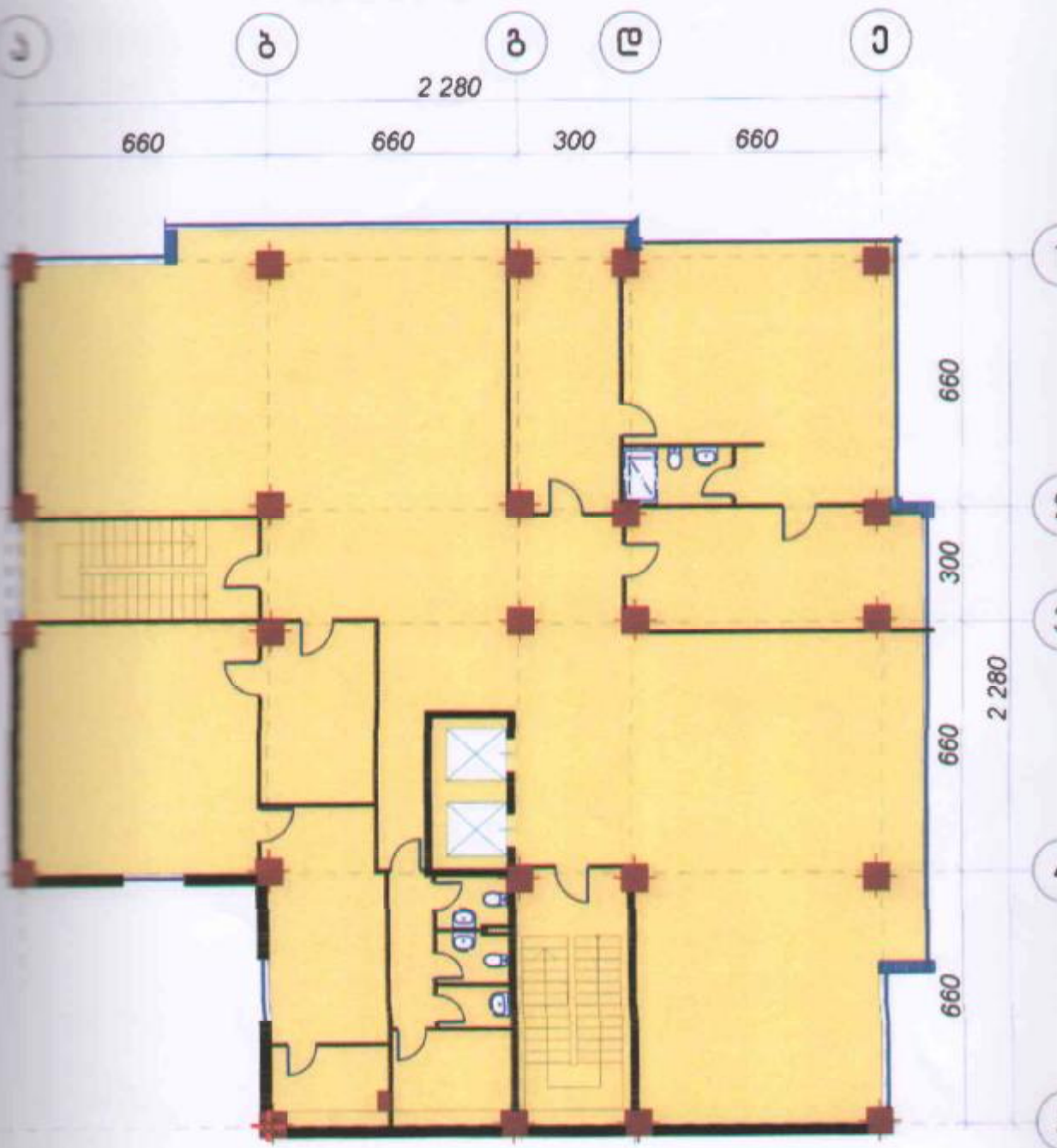

სსიპ საქართველოს კომუნიკაციების ეროვნული კომისია

ნილოლოზ ჩიქოვანი, ბიორგი კურცხალია, იური ბარსეგოვი

საერთო სარგებლობის ფართი

მეცხრე სართული

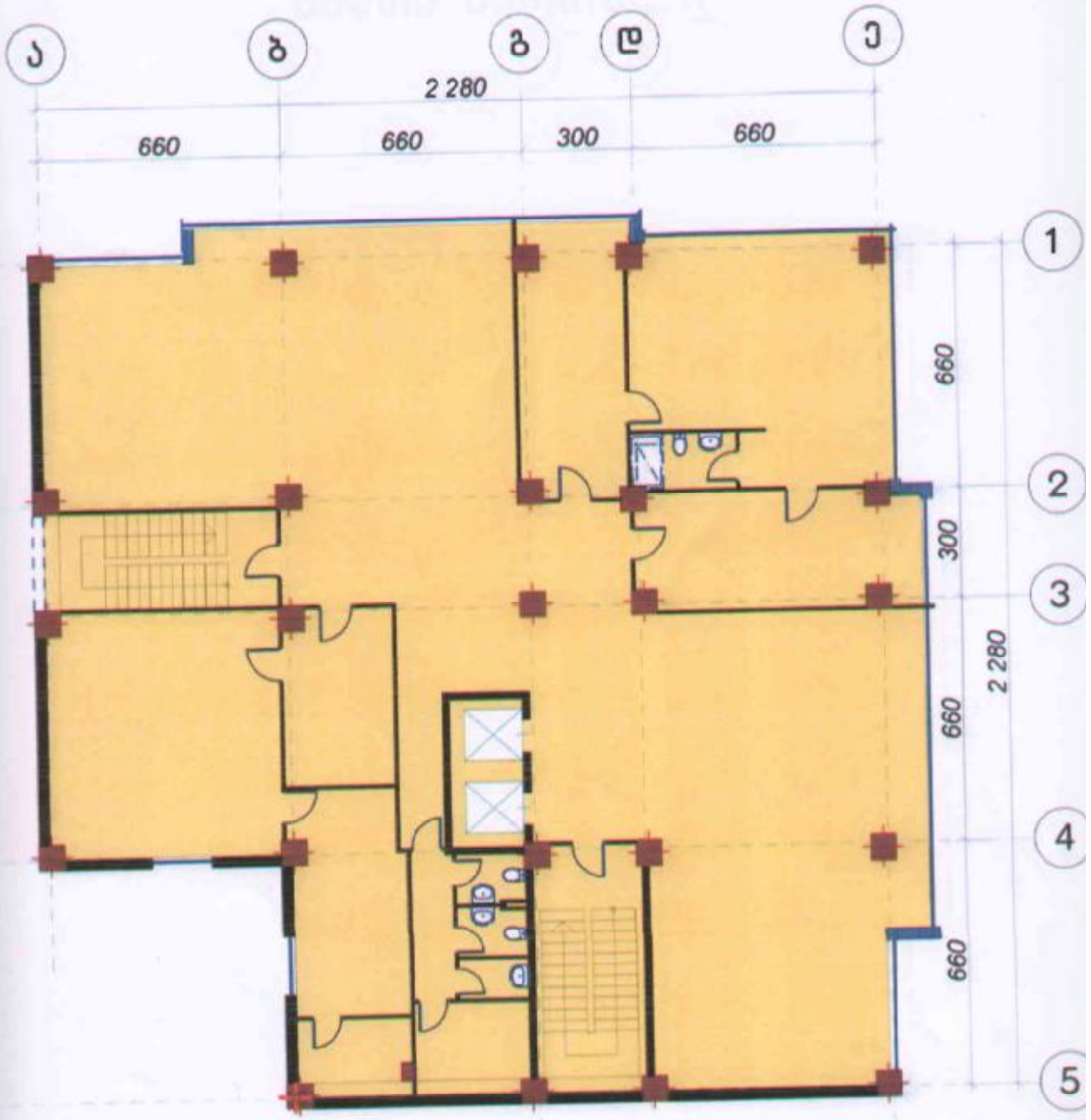

სსიპ საქართველოს კომუნიკაციების ეროვნული კომისია

ნილოლოზ ჩიქოვანი, ბიორბი კურცხალია, იური ბარსეგოვი

საერთო სარგებლობის ფართი

მეათე სართული

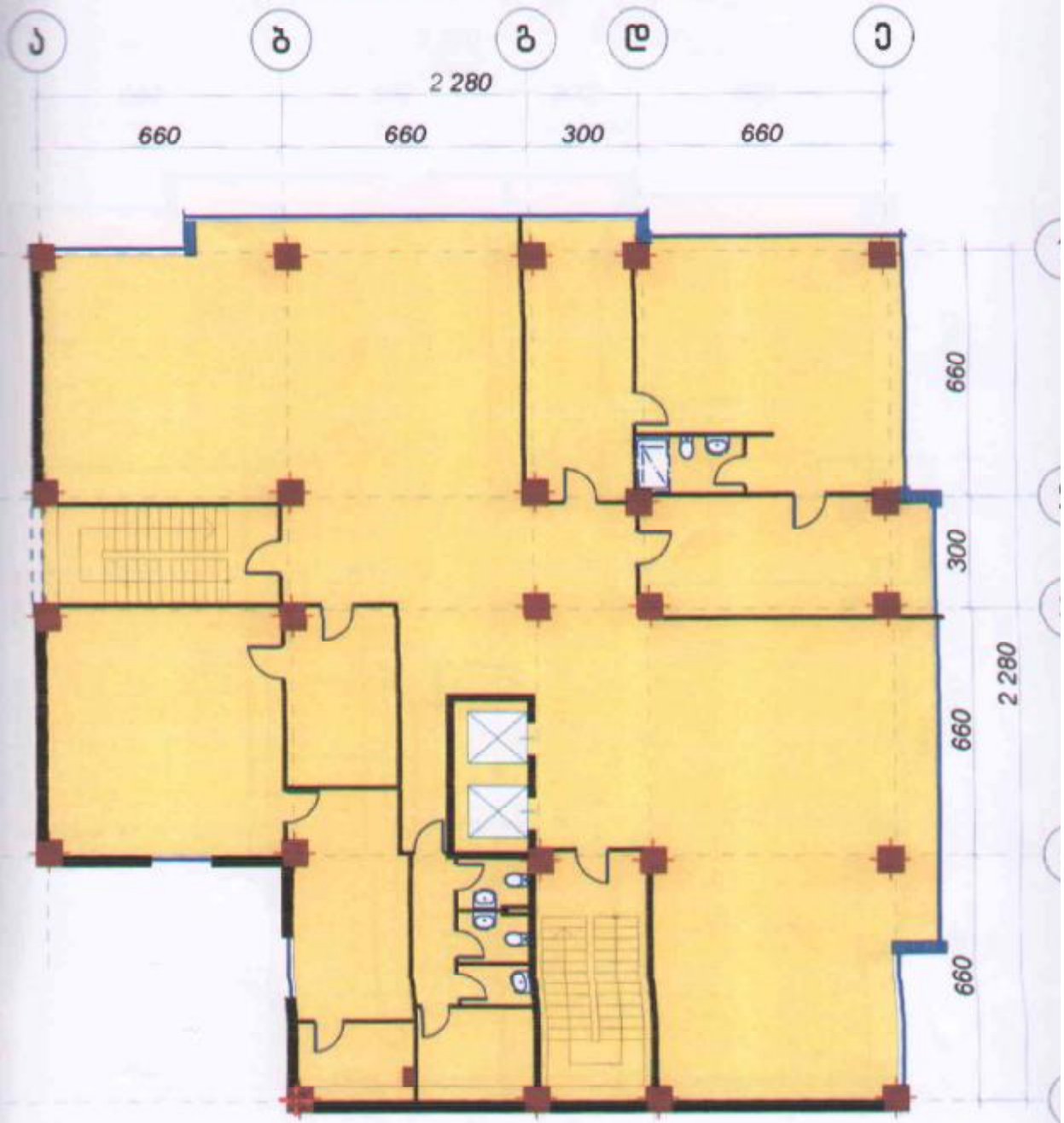

სსიპ საქართველოს კომუნიკაციების ეროვნული კომისია

ნილოლოზ ჩიქოვანი, ბიორბი კურსხალია, იური ბარსეგოვი

საერთო სარგებლობის ფართი

მეთორმეტე სართული

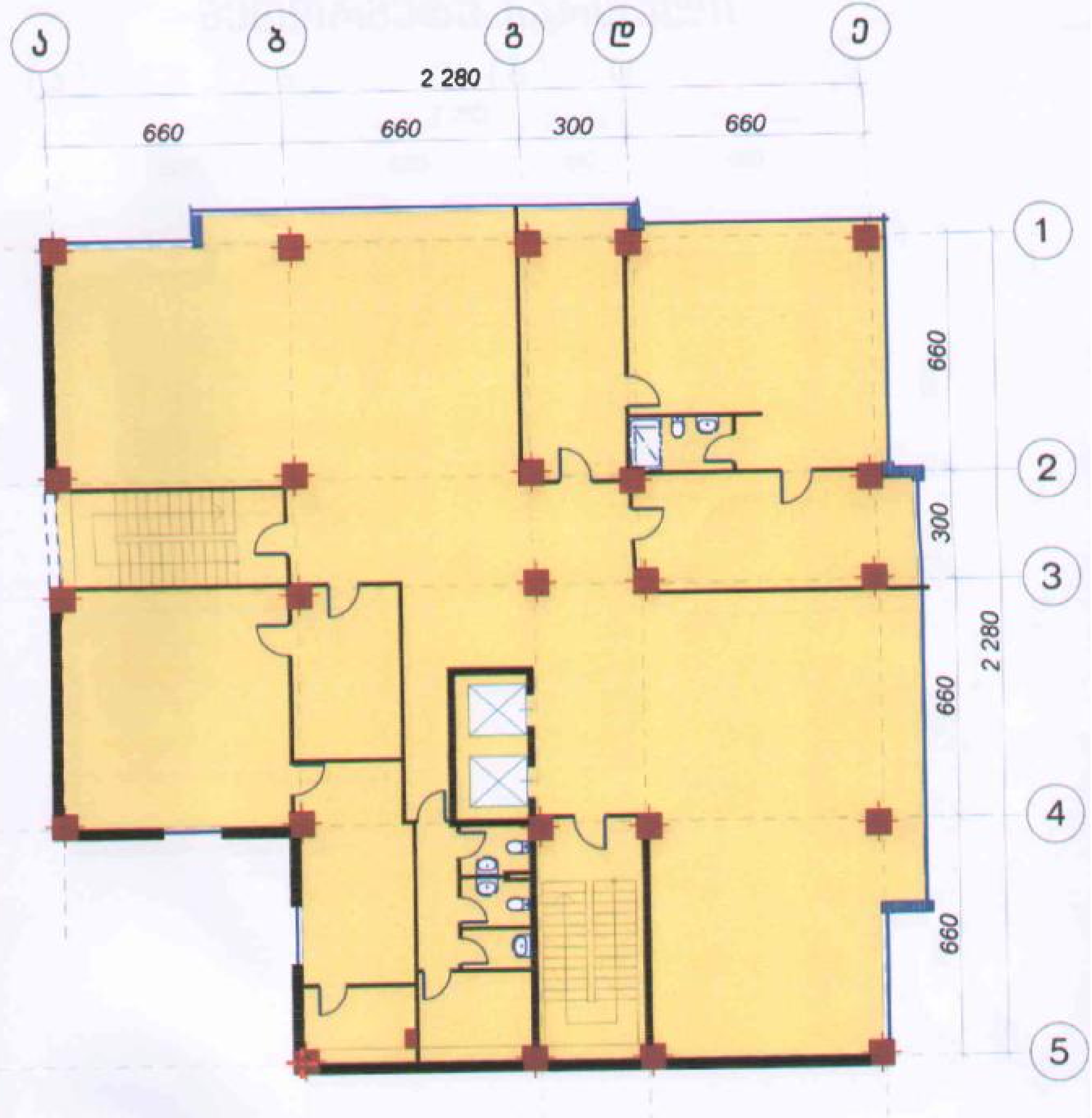

სსიპ საქართველოს კომუნიკაციების ეროვნული კომისია

ნიკოლოზ ჩიქოვანი, გიორგი კურცხალია, იური ბარსეგოვი

საერთო სარგებლობის ფართი

მეთორმეტე სართული

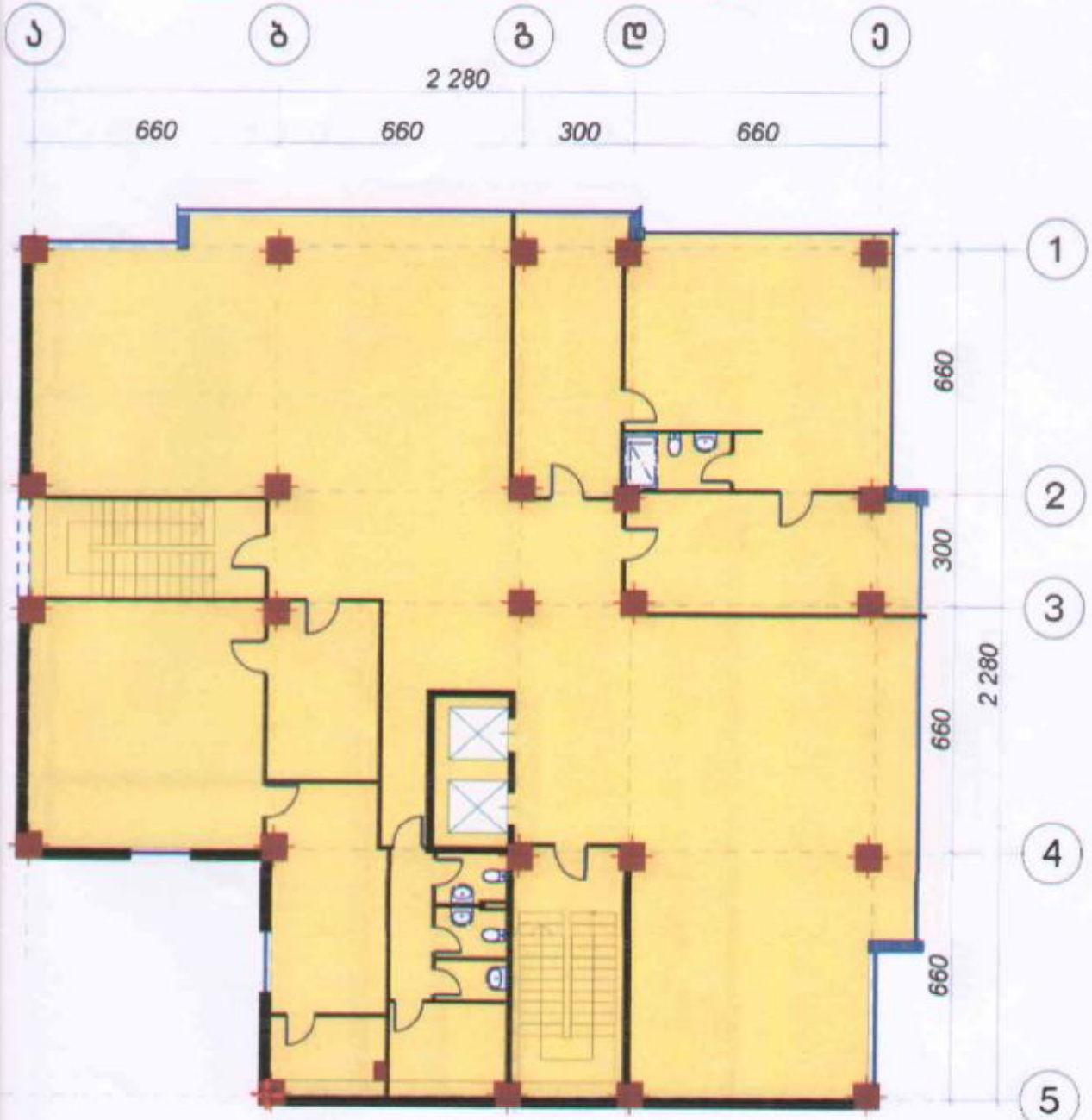

სსიპ საქართველოს კომუნიკაციების ეროვნული კომისია

ნილოლოზ ჩიქოვანი, ბიორგი კურცხალია, იური ბარსეგოვი

საერთო სარგებლობის ფართი

მეცამეტე სართული

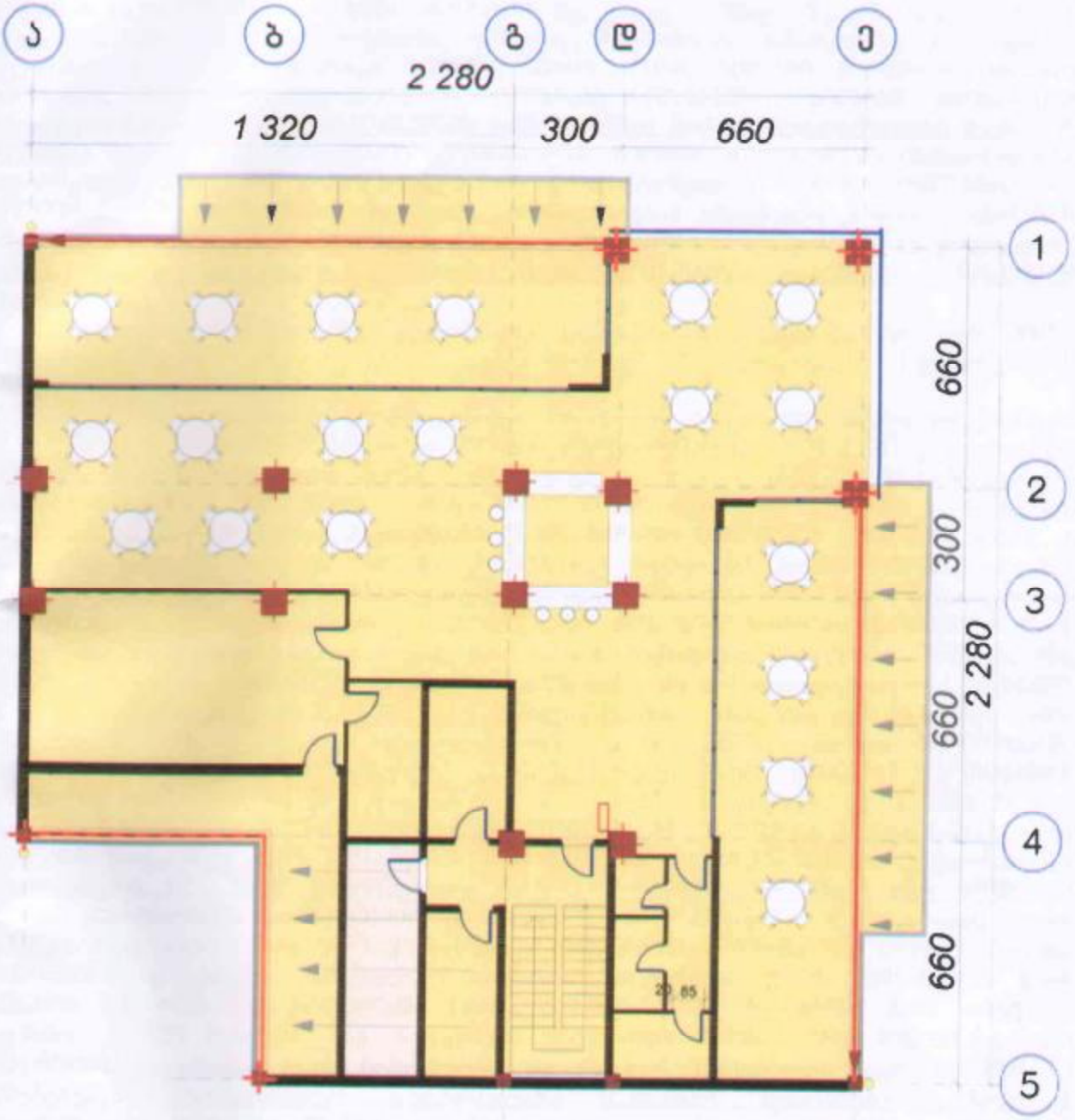

სსიპ საქართველოს კომუნიკაციების ეროვნული კომისია

ნილოლოზ ჩიქოვანი, გიორგი კურცხალია, იური ბარსეგოვი

საერთო სარგებლობის ფართი

სანოტარო აქტი

საქართველო

ორიათას ცხრა წლის ოცდახუთ აგვისტოს მე, ქეთევან ძლიერიშვილს, ნოტარიუსს ქ. თბილისში, ჩემს სანოტარო ბიუროში, რომელიც მდებარეობს მისამართზე: ქ. თბილისი, მიცკევიჩის ქ. №6, მომმართეს **გიორგი კურცხალიამ, გიორგი გეგეშიძემ, ირაკლი ჩიძოვანმა, ნინო ნიჭარაძემ. თინათინ თოფურიას რწმუნებულმა გიორგი კურცხალიამ** (მინდობილობა გაფორმებული 07.08.2009წ დამოწმებული ნოტ ქ. ძლიერიშვილის მიერ რ\რ 090372682) და **რუსუდან ჯაფარიძის რწმუნებულმა გიორგი კურცხალიამ** (მინდობილობა გაფორმებული **07.08.2009წ** დამოწმებული ნოტ ქ. ძლიერიშვილის მიერ რ\რ 090372664) და **მოწვეულმა მევრმა** სსიპ საქართველოს კომუნიკაციების ეროვნული კომისიის აპარატის სამეურნეო **დეპარტამენტის** უფროსმა **ბრიგოლ სულუხიამ** (საქართველოს კომუნიკაციების ეროვნული კომისიის მიერ 07.08.2009წ. გაცემული №08/1559-09 მინდობილობა)

მათ წარმოადგინეს წინამდებარე ერთობლივი საქმიანობის ამხანაგობა „ავლაბარი 2005“-ის დამფუძნებელთა კრების ოქმი და მოითხოვეს მასზედ თავისი ხელმოწერების სანოტარო წესით დამოწმება.

მე შევამოწმე მათი პირადობა წარმოდგენილი პირადობის დამადასტურებელი დოკუმენტით და დავრწმუნდი, რომ მე ნამდვილად **გიორგი კურცხალიამ** (დაბ. 10.11.1961 ქ. თბილისში, მის.: თბილისი, შ. ნუცუბიძის ფერდ. ე-3 მკრ. 2 კვ. კორ. 1, ბინა 16, საქ. მოქალაქის პირადობის მოწმობა №დ 1152942, პირადი №01010000718, გაცემული სამოქალაქო რეესტრის სააგენტოს ვაკის სამსახურის მიერ 20.03.2008 წ.), **გიორგი გეგეშიძემ** (დაბ. 10.10.1963 წ. ქ. თბილისში, მის.: თბილისი, ი. აბაშიძის ქ. №21, საქ. მოქალაქის პირადობის მოწმობა №ბ 0636254 პირადი №01008015551, გაცემული ვაკის საპასპორტო და მოსახლეობის რეგისტრაციის სამსახურის მიერ 12.01.2005 წ.), **ირაკლი ჩიძოვანმა** (დაბ. 08.04.1961 წ. ქ. თბილისში, მის.: თბილისი, იაკ. ნიკოლაძის 6, საქ. მოქალაქის პირადობის მოწმობა №გ 0031300, პირადი № 01017001148 გაცემული მთაწმინდის შს განყოფილების მიერ 06.04.1995 წ.), **ნინო ნიჭარაძემ** (დაბ. 21.03.1963 წ. ქ. თბილისში, მის.: თბილისი, ალ. ყაზბეგის გამზ. №32 ბინა 8, საქ. მოქალაქის პირადობის მოწმობა №ბ 1057707, პირადი №01009001438, გაცემული სამოქ. რეესტრის სააგენტოს ვაკის სამსახურის მიერ 08.06.2007 წ.), **თინათინ თოფურიას** (დაბ. 22.06.1983 წ. ქ. თბილისში, მის.: თბილისი, ნ. ყიფშიძის ქ. 313 ბინა 21, საქ. მოქალაქის პირადობის მოწმობა, პირადი № 01010011041, №ბ 1132913 გაცემული სამოქალაქო რეესტრის სააგენტოს ვაკის სამსახურის მიერ 08.02.2008 წ.) **რწმუნებულმა** (მინდობილობა გაფორმებული 07.08.2009წ დამოწმებული ნოტ ქ. ძლიერიშვილის მიერ რ\რ 090372682) **გიორგი კურცხალიამ** (დაბ. 10.11.1961 ქ. თბილისში, მის.: თბილისი, შ. ნუცუბიძის ფერდ. ე-3 მკრ. 2 კვ. კორ. 1, ბინა 16, საქ. მოქალაქის პირადობის მოწმობა №დ 1152942, პირადი №01010000718, გაცემული სამოქალაქო რეესტრის სააგენტოს ვაკის სამსახურის მიერ 20.03.2008 წ.), **რუსუდან ჯაფარიძის** (დაბ. 05.11.1956 წ. ქ. ქუთაისში, მის.: თბილისი, ყიფშიძის ქ. №13 ბინა 21, საქ. მოქალაქის პირადობის მოწმობა №გ 0782781, პირადი №01010005801 გაცემული ვაკის საპასპორტო მრ. და სარ. შამსახურის მიერ 26.10.2005 წ.) რწმუნებულმა (მინდობილობა გაფორმებული 07.08.2009წ დამოწმებული ნოტ ქ. ძლიერიშვილის მიერ რ\რ 090372664) **გიორგი კურცხალიამ** (დაბ. 10.11.1961 ქ. თბილისში, მის.: თბილისი, შ. ნუცუბიძის ფერდ. ე-3 მკრ. 2 კვ. კორ. 1, ბინა 16, საქ. მოქალაქის პირადობის მოწმობა №დ 1152942, პირადი №01010000718, გაცემული სამოქალაქო რეესტრის სააგენტოს ვაკის სამსახურის მიერ 20.03.2008 წ.), **გიორგი გეგეშიძემ** (დაბ. 10.10.1963 წ. ქ. თბილისში, მის.: თბილისი, ი. აბაშიძის ქ.№21, საქ. მოქალაქის პირადობის მოწმობა №ბ 1179722, პირადი № 01008015551 გაცემული სრს ვაკის სამსახურის მიერ 06.04.1995 წ.) და **ბრიგოლ სულუხიამ** (დაბ. 23.04.1979 წ. ქ. თბილისში, მცხოვრები ქ. თბილისი, ა. რაზმაძის ქ. №57, საქართველოს მოქალაქის პირადობის მოწმობა №ბ 1177620, პირადი № 01008005553 გაცემული 19.05.2008წ. სრს ვაკის სამსახურის მიერ) მომმართეს.

მე შევამოწმე მათი ქმედუნარიანობა უფლებამოსილება და ვადასტურებ, რომ მათ ქმედუნარიანობაში ეჭვის შეტანის საფუძველი არ მქონდა. მე დავრწმუნდი მათი ნების

გამოვლენის ნამდვილობაში. შემდეგ მათ ჩემი თანდასწრებით პირადად მოაწერეს ხელი წინამდებარე კრების ოქმს, რასაც ვამოწმებ.

გადახდილია ნოტარიუსის საზღაური: თოთხმეტი (14) ლარი თანახმად სანოტარო მოქმედებათა შესრულებისათვის საზღაურის შესახებ საქართველოს კანონის (11 ივნისი, 1998 წ. №1417 II ს) 29-ე მუხლისა, აგრეთვე დღგ ორი (2) ლარი და ორმოცდათორმეტი (52) თეთრი, თანახმად საქართველოს საგადასახადო კოდექსის 245-ე მუხლის პირველი ნაწილისა, სულ გადახდილია თექვსმეტი (16) ლარი და ორმოცდათორმეტი (52) თეთრი.

ნოტარიუსი: ქეთევან ძლიერიშვილი

სანოტარო მოქმედების რეგისტრაციის ნომერი	N090431833
სანოტარო მოქმედების რეგისტრაციის თარიღი	25.08.2009 წ
სანოტარო მოქმედების დასახელება	ხელმოწერის ნამდვილობის დამოწმება
ნოტარიუსი	ქეთევან ძლიერიშვილი
სანოტარო ბიუროს მისამართი	ქალაქი თბილისი, მიცკევიჩის ქუჩა 6
სანოტარო ბიუროს ტელეფონი	+995 (32) 38 04 35
სანოტარო მოქმედების ინდივიდუალური ნომერი	52726395001409

სანოტარო მოქმედებისა და სანოტარო აქტის შესახებ ინფორმაციის (მისი შექმნის, შეცვლის და/ან გაუქმების შესახებ) მიღება–გადამოწმება შეგიძლიათ საქართველოს ნოტარიუსთა პალატის ვებ–გვერდზე: www.notary.ge ასევე შეგიძლიათ დარეკოთ ტელეფონზე: +995(32) 95 35 71