შენობა 1

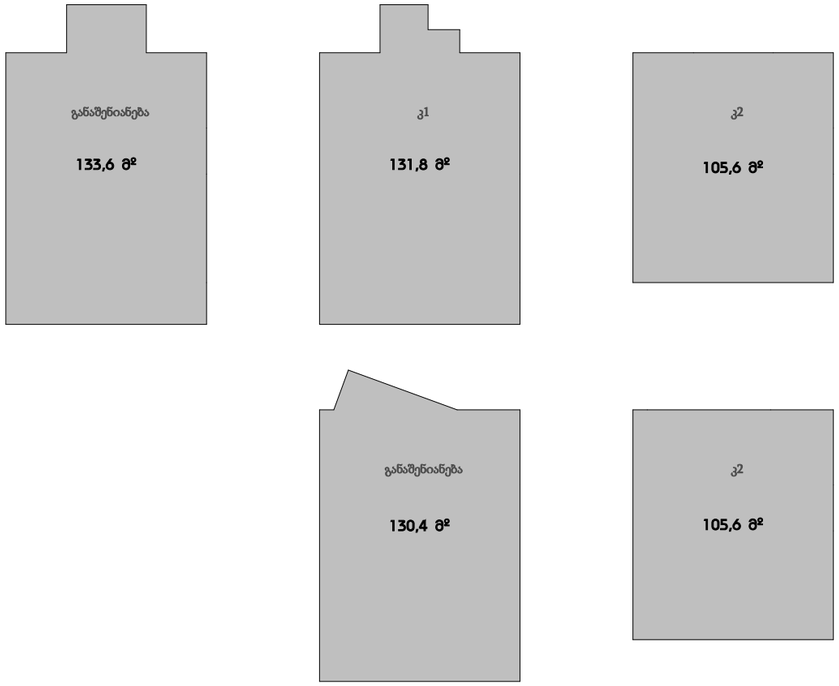

შენობა 2

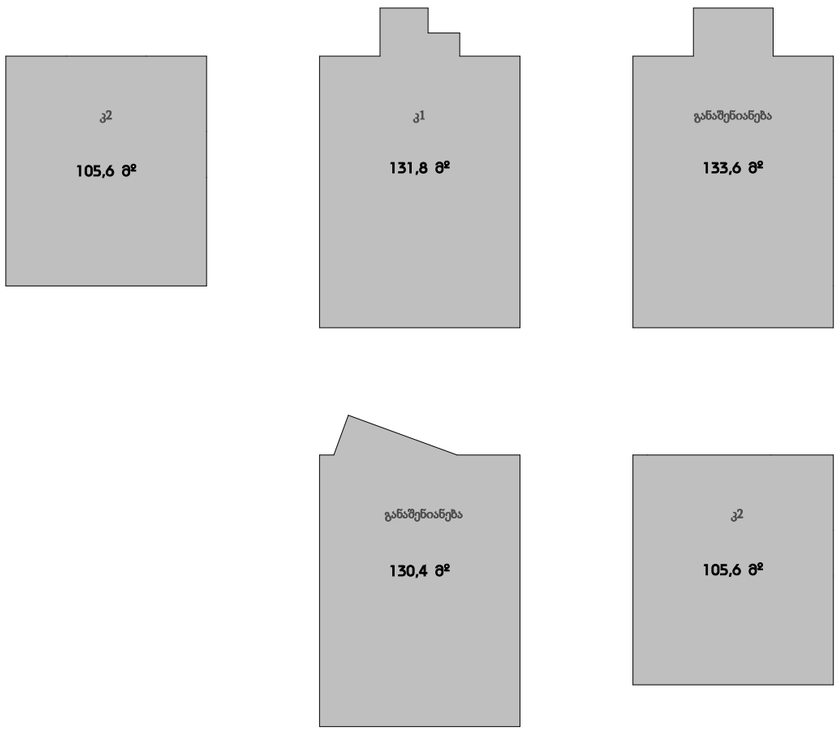

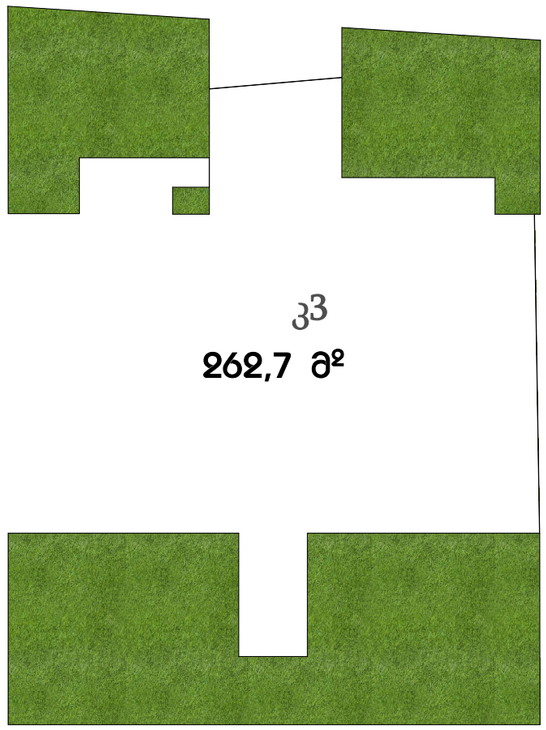

თარიღი	23.03.2023

დამკვეთი:

შ.პ.ს. "ვიუ პოინთ"

შემსრულებელი:

შ.პ.ს. "პაულონია"

პირობითი აღნიშვნები

- ა — ღერძის ხაზი
- საკადასტრო საზღვარი
- ჭრილის ხაზი
- ბლოკის კედელი
- ბლოკის კედელი (ბინების გამყოფი)
- გაძლიერებული ბეტონის კედელი-სვეტი
- გათხრა-კონდიცირების ადგილი
- მისაწვდომი სვლა ჭერზე
- გასასვლელამდე მისადგომი მანძილი
- გასასვლელებს შორის სავალი მანძილი
- კ-2 / d.d.3 — დაკავებულობის ჯგუფი (ქვეჯგუფი) / დაკავებულობის დატვირთვა
- b. #4 | 56.8 / 43.6 | 13.2 — საერთო ფართი / საზაფხულო ფართი / ფართობი შიდა კონტურზე / ბინის ნომერი
- კედლის ცეცხლმედეგობა (ერთი საათიანი)
- კედლის ცეცხლმედეგობა (ორ საათიანი)
- საძარცხაზო
- ჭოჭმანი
- შენი საფარი
- ცხაური ტიპის მოპირკეთება (გამჭოლი)
- ჩრდილოეთის აღნიშვნა

	სიმბოლოს სახელწოდება
	სახანძრო მილსადენი
	სახანძრო განყოფილებასთან კავშირის სისტემა
	საგანგებო ხმოვანი განგაშის საკომუნიკაციო სისტემა
	ხელის ცეცხლსაქრობი
	სახანძრო-სამაშველო სამსახურის მიერ გამოსაყენებელი მისაერთებელი პიდრანტი
	კვამლის ავტომატური აღმომჩენი
	კვამლზე მორეაგირე მატუნებელი
	ავტოსამუხრუჭი
	სახანძრო განგაშის ხელით სამართავი კოლოფი
	გასასვლელი

პროექტის დასახელება

2 ინდივიდუალური საცხოვრებელი სახლი

მისამართი

9 მმა ხერხეულიძის ქ. #19ა

ნახაზის დასახელება

კროკები

თანამდებობა	ხელმოწერა	გვარი
დირექტორი		ი. ხავთასი
არქიტექტორი		ი. ხავთასი
დამუშავა		დ. მუნჯიშვილი
კონსტრუქტორი		კ. ცომაია

მასშტაბი	1:100
სტადია	პროექტი

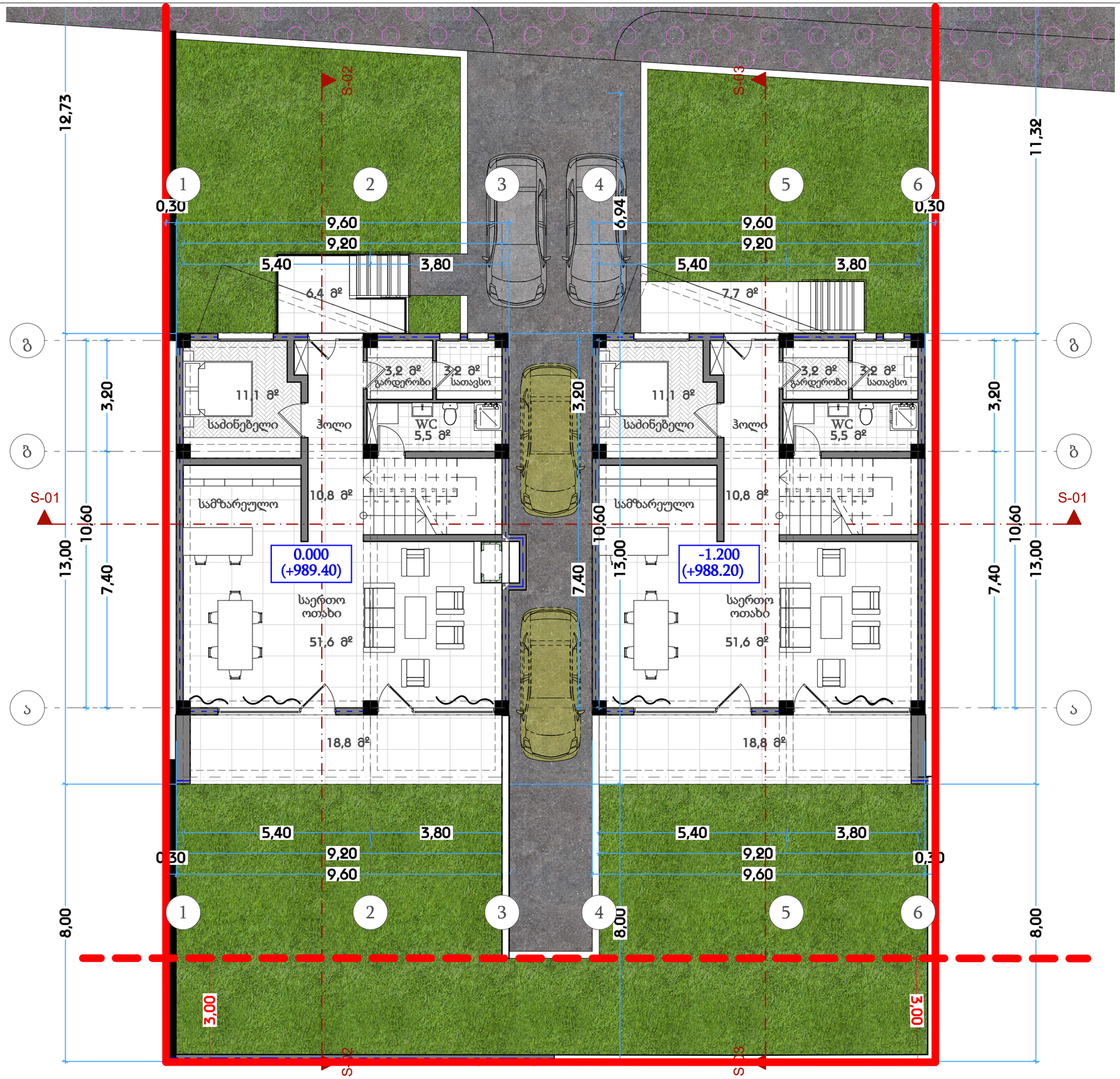

თარიღი	23.03.2023
დამკვეთი:	
შ.პ.ს. "ვიუ პოინთ"	
შემსრულებელი:	
შ.პ.ს. "პაულონია"	

პირობითი აღნიშვნები

- ა — ღერძის ხაზი
- საკადასტრო საზღვარი
- ჭრილის ხაზი
- ბლოკის კედელი
- ბლოკის კედელი (ბიბუხის გამყოფი)
- გაბლიერებული ბეტონის კედელი-სვეტი
- გათხრა-კონდიციერების ადგილი
- მისაწვდომი სვლა ჭერზე
- გასასვლელამდე მისადგომი მანძილი
- გასასვლელებს შორის სავალი მანძილი
- gc-2 — დაცვებულობის ჯგუფი (ქვეჯგუფი)
- d.d.3 — დაცვებულობის დატვირთვა
- b. #4 56.8 — საერთო ფართი
- 43.6 13.2 — საზაფხულო ფართი
- ფართობი შიდა კონტურზე
- ბინის ნომერი
- კედლის ცეცხლმედეგობა (ერთი საათიანი)
- კედლის ცეცხლმედეგობა (ორ საათიანი)
- სადარბაზო
- ჭოჭო
- მწვანე საფარი
- ცხაური ტიპის მოპირკეთება (გამწოლი)
- ჩრდილოეთის აღნიშვნა

	სიმბოლოს სახელწოდება
	სახანძრო მილსადენი
	სახანძრო განგაშის ხელით ჩართვის სისტემა
	სახანძრო განგაშის საკომუნიკაციო სისტემა
	ხელის ცეცხლმაქრი
	სახანძრო-სამაშველო სამსახურის მიერ გამოსაყენებლი მილსართავი ბოქრანტი
	კვამლის ავტომატური აღმოჩენი
	კვამლზე მორეაგირე მაუწყებელი
	ავტომატური
	სახანძრო განგაშის ხელით სამართავი კოლოფი
	გასასვლელი

პროექტის დასახელება

2 ინდივიდუალური საცხოვრებელი სახლი

მისამართი

9 მმა ხერხეულიძის ქ. #19ა

ნახაზის დასახელება

გეგმა ნიშნულზე 0.000

თანამდებობა	ხელმოწერა	გვარი
დირექტორი		ი. ბავთასი
არქიტექტორი		ი. ბავთასი
დაამუშავა		დ. მუნჯიშვილი
კონსტრუქტორი		კ. ცომაია

მასშტაბი	1:100
სტადია	პროექტი

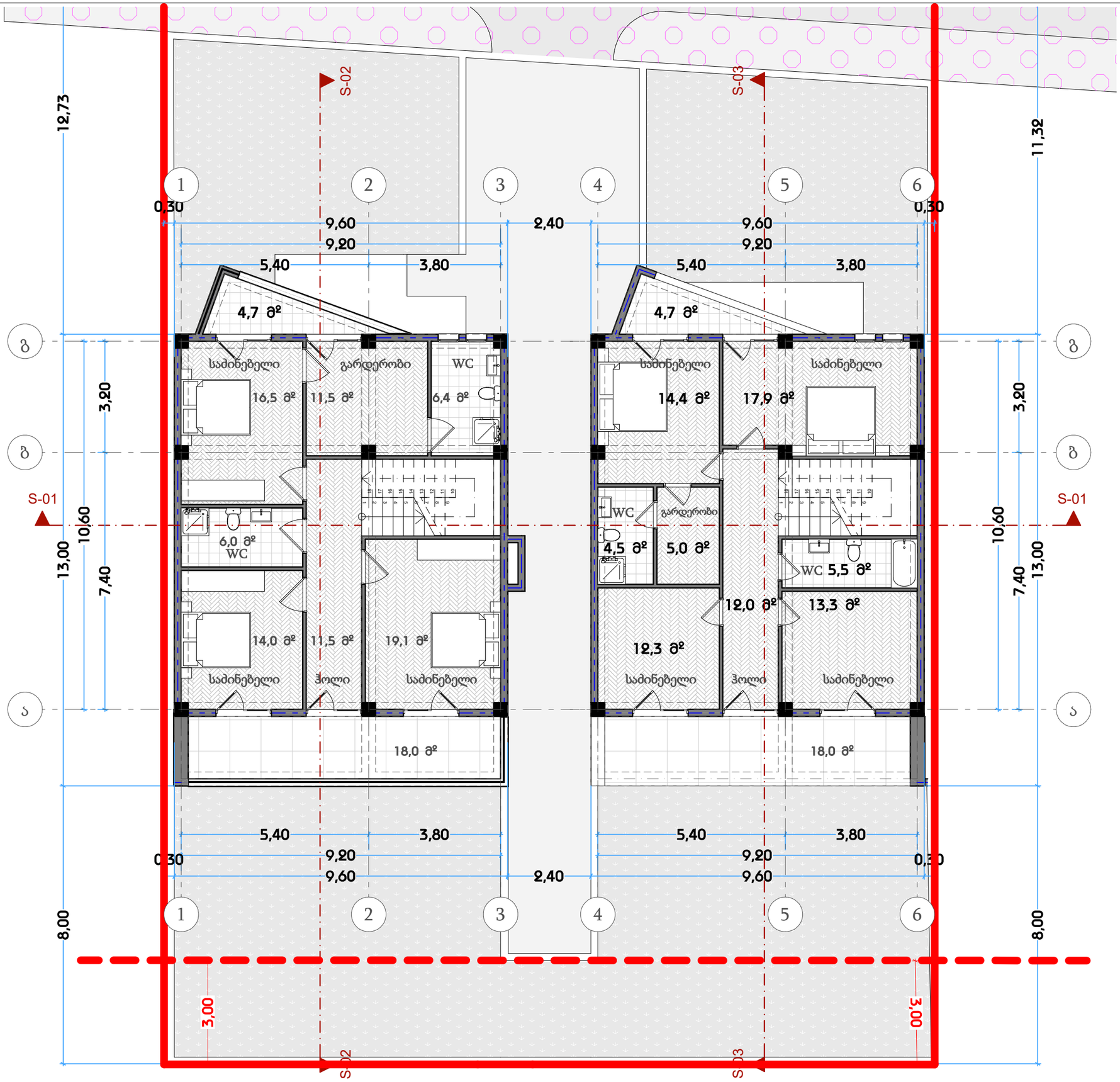

თარიღი	23.03.2023
დამკვეთი:	
შ.პ.ს. "ვიუ პოინთ"	
შემსრულებელი:	
შ.პ.ს. "პაულონია"	

პირობითი აღნიშვნები

- ა — ღერძის ხაზი
- საკადასტრო საზღვარი
- ჭრილის ხაზი
- ბლოკის კედელი
- ბლოკის კედელი (ბინების გამყოფი)
- გამლიერებული ბეტონის კედელი-სვეტი
- გათხრა-კონდიცირების ადგილი
- მისაწვდომი სველი ჯგუფი
- გასასვლელამდე მისადგომი მანძილი
- გასასვლელებს შორის სავალი მანძილი
- დაკავებულობის ჯგუფი (ქვედაჯგუფი) / დაკავებულობის დატვირთვა
- b. #4 56.8 / 43.6 13.2 — საერთო ფართი / საზაფხულო ფართი
- ფართობი შიდა კონტურზე
- ბინის ნომერი
- კედლის ცეცხლმედეგობა (ერთი საათიანი)
- კედლის ცეცხლმედეგობა (ორ საათიანი)
- სადარბაზო
- ჯოჯო
- შვრანე საფარი
- ცხაური ტიპის მოპირკეთება (გამჭოლი)
- ჩრდილოეთის აღნიშვნა

- სიმზილის სახელწოდება
- სახანძრო მილსადენი
- სახანძრო განგაშთან კავშირის სისტემა
- საგანგაშო ხმოვანი განგაშის საკომუნიკაციო სისტემა
- ხელის ცეცხლმაქრი
- სახანძრო-სამაშველო სამსახურის მიერ გამოსაყენებელი მილსადენი ჰიდრანტი
- კამლის ავტომატური აღმომჩენი
- კამლზე მორეაგირე მაუწყებელი
- ავტომატიკა
- სახანძრო განგაშის ხელით სამართავი კოლოფი
- გასასვლელი

პროექტის დასახელება	
2 ინდივიდუალური საცხოვრებელი სახლი	
მისამართი	
9 მმა ხერხეულიძის ქ. #19ა	
ნახაზის დასახელება	
გეგმა ნიშნულზე 3.200	

თანამდებობა	ხელმოწერა	გვარი
დირექტორი		ი. ხავთასი
არქიტექტორი		ი. ხავთასი
დაამუშავა		დ. მუნჯიშვილი
კონსტრუქტორი		ჯ. ცომაია

მასშტაბი	1:100
სტადია	პროექტი

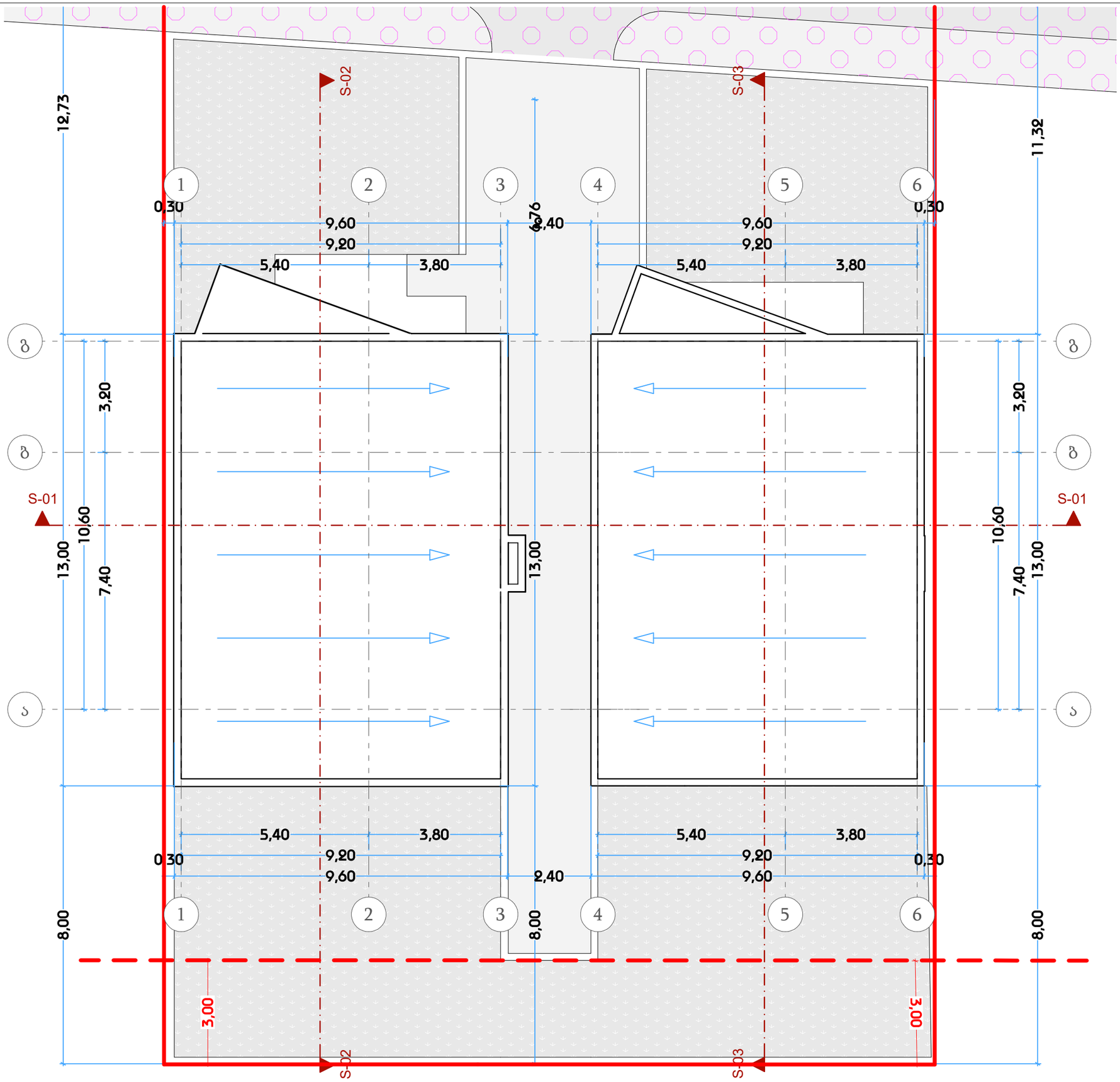

თარიღი	23.03.2023
დამკვეთი:	
შ.პ.ს. "ვიუ პოინთ"	
შემსრულებელი:	
შ.პ.ს. "პაულონია"	

პირობითი აღნიშვნები

- ა — ღერძის ხაზი
- საკადასტრო საზღვარი
- ჭრილის ხაზი
- ბლოკის კედელი
- ბლოკის კედელი (ბინების გამყოფი)
- გამლიერებული ბეტონის კედელი-სვეტი
- გათხრა-კონდიცირების ადგილი
- მისაწვდომი სვლა ქვრი
- გასასვლელამდე მისადგომი მანძილი
- გასასვლელებს შორის სავალი მანძილი
- fc-2 — დაკავებულობის ჯგუფი (ქვეჯგუფი)
- d.d.3 — დაკავებულობის დატვირთვა
- b. #4 56.8 / 43.6 13.2 — საერთო ფართი / საზიფსული ფართი
- ფართობი შიდა კონტურზე
- ბინის ნომერი
- კედლის ცეცხლმედეგობა (ერთი საათიანი)
- კედლის ცეცხლმედეგობა (ორ საათიანი)
- საძირკვლის ზონა
- ჭოჭო
- მწვანე საფარი
- ცხაური ტიპის მოპირკეთება (გამწოლი)
- ჩრდილოეთის აღნიშვნა

	სიმზილის სახელწოდება
	სახანძრო მილდგარი
	სახანძრო განგაშიანთან კავშირის სისტემა
	საგანგაშო ხმოვანი განგაშის საკომუნიკაციო სისტემა
	ხელის ცეცხლმაქრი
	სახანძრო-სამაშველო სამსახურის მიერ გამოსაყენებელი მისაერთებელი ჰიდრანტი
	კვამლის ავტომატური აღმოჩენი
	კვამლზე მორეაგირე მაუწყებელი
	ავტოსამუხრე
	სახანძრო განგაშის ხელით სამართავი კოლოფი
	გასასვლელი

პროექტის დასახელება	
2 ინდივიდუალური საცხოვრებელი სახლი	
მისამართი	
9 მმა ხერხეულიძის ქ. #19ა	
ნახაზის დასახელება	
სახურავის გეგმა	

თანამდებობა	ხელმოწერა	გვარი
დირექტორი		ი. ხავთასი
არქიტექტორი		ი. ხავთასი
დაამუშავა		დ. მუნჯიშვილი
კონსტრუქტორი		ჯ. ცომაია

მასშტაბი	1:100
სტადია	პროექტი